

A photograph of a modern, multi-story white building with a grid-like facade, identified as PUC-Rio. The building is partially obscured by dark green trees in the foreground. The sky is a clear, solid blue. A large, wavy orange shape at the bottom of the image contains the text.

PUC



Endowment PUC-Rio

El primer fondo Endowment de
una Universidad en Brasil

Índice – Endowment PUC-Rio

Sobre la PUC-Rio

Grandes Donadores

Ley del Endowment en Brasil

AaA de la PUC-Rio

Gestión y Gobernanza

Plataforma Graduway





PONTIFÍCIA
UNIVERSIDADE
CATÓLICA
DO RIO DE JANEIRO

**“Nada es pesado para
los que tienen alas”**



Sobre la PUC-Rio

- Fundación en 1940, Rio todavía era la capital de Brasil
- Mejor institución privada de enseñanza superior del país
- +17 mil alumnos por año



Sobre la PUC-Rio

- Institución filantrópica comunitaria de educación superior e investigación, sin fines de lucro
- Pluralismo, debates democráticos
- Enfocada en el crecimiento y enriquecimiento de la sociedad



Asociación de Antiguos Alumnos PUC-Rio

Institución sin fines de lucros

Fundada en 1951

EDIFÍCIO DA
AMIZADE
EM Homenagem
ao povo Alenão
BIBLIOTECA
CARDEAL FRINGS



Misión

- Promoción de la cultura, enseñanza e investigación
- Formación de profesionales competentes
- Marcelo Gleiser – Premio Templeton 2019
- Interrogación sobre el sentido de la vida humana
- Ciencia para la edificación de un mundo mejor
- Cooperación con instituciones nacionales y extranjeras

THE World University Rankings 2020

- Líder latinoamericana en 'Asociación Universidad Industria' y en 'Internacionalización'.
- El Endowment de la PUC-Rio va a fomentar aún más la Internacionalización y el espíritu emprendedor.



Grandes donadores - fundación de la PUC-Rio



Grandes donadores - fundación de la PUC-Rio



Condessa Pereira Carneiro

Ex-diretora do Jornal do Brasil



Cândido de Paula Machado

Fundador da Livraria Agir

Grandes donadores - fundación de la PUC-Rio



Israel Klabin

Fundador da Klabin
Irmãos & Cia.



Arthur Bernardes Filho

Ex-senador da República

Grandes donadores - fundación de la PUC-Rio

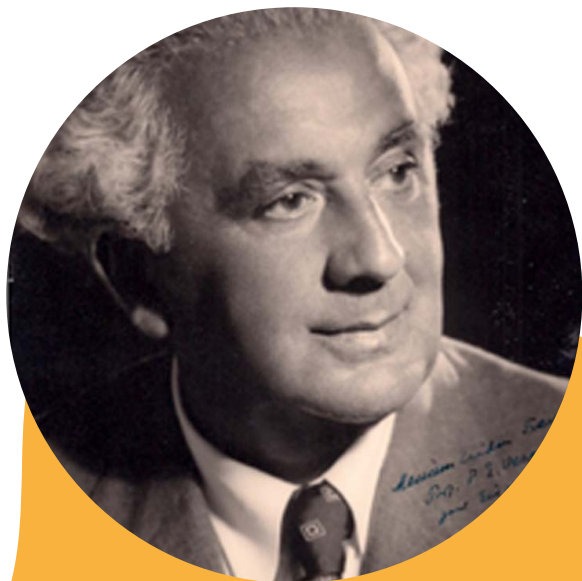

Fritz Feigl

Criador do Depto. De
Química da PUC-Rio



José Luiz de Magalhães Lins

Fundador do Banco Nacional

Grandes donadores - fundación de la PUC-Rio



José Roberto Marinho

Fundador do Grupo Globo



Severino Pereira da Silva

Fundador do Grupo

Severino Pereira da Silva



Visita del senador Bob Kennedy

Inauguración de la estatua
del Presidente John Kennedy
25 de noviembre de 1965



PUC-Rio hoy

Nuevo edificio del Depto. de Biología

“Yo no estaría aquí ahora si no fuera la formación técnica, social y moral que recibí en una larga caminata con los jesuitas y con la Pontificia Universidad Católica.”

Luiz Cyrillo Fernandes



PUC-Rio hoy

Nuevo edificio del Depto. Design

“Gratitud por la Universidad, por la excelente formación académica, por los valores importantes para mi vida.”

Paulo Cunha

Ley del Endowment - Enero 2019

Propósito específico

- Regulación propia a los fondos patrimoniales
- Seguridad jurídica, control
- 29 de agosto de 2019 - AaA como gestora del fondo patrimonial

Principal y Rendimientos

- Protección del principal donado al Fondo - intocable
- Rendimientos tendrán destino específico

Endowment de la PUC-Rio

Concepto

- Activos de naturaleza privada donados para la Asociación de antiguos Alumnos (AaA) con la intención de constituir fuente de recursos de largo plazo exclusivamente para la PUC-Rio
- Los rendimientos de las aplicaciones del fondo van a generar un flujo constante y previsible de recursos

AaA
PUC·RIO

Instituciones del Endowment PUC-Rio

Apoyada

PUC-Rio

Ejecutora

Asociación de Antiguos Alumnos
(AaA) de la PUC-Rio

Gestora

Institución gestora de recursos
financieros registrada en la CVM



Gestoras de los recursos del Endowment PUC

Instituciones registradas junto a la CVM
con conocimiento y experiencia para hacer
operativa la aplicación financiera del fondo
patrimonial.



Estructura del Endowment PUC-Rio

Amigos de la PUC

Ex-alumnos, Familias e Empresas



Donaciones

AAA PUC-Rio

Organización y administración de las donaciones y del fondo patrimonial

Fondo Patrimonial

Disponibilidad de los recursos a la organización gestora

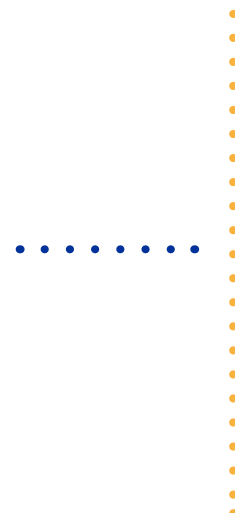

PUC-Rio

Promoción de becas, apertura de cursos, calificación del cuerpo docente, inversión en infraestructura



Transferencia del rendimiento del fondo

Gestora Profesional

Aplicación de los recursos en cartera de activos conservadora

Formas de donación del Endowment PUC-Rio

Permanente no restringida

Donación incorporada al patrimonio del Endowment y no se puede rescatar

Rendimientos utilizados en finalidades de interés público

Permanente restringida de propósito específico

Donación incorporada al patrimonio del Endowment y no se puede rescatar

Rendimientos utilizados para los fines previamente definidos

Propósito específico

Donación incorporada al patrimonio del Endowment

Se puede rescatar en las hipótesis previstas en el instrumento de donación

Destinación de los recursos

Acciones Permitidas



- Becas de estudios
- Proyectos de investigación
- Nuevos cursos
- Modernización y construcción de nuevos espacios
- Reformas estructurales

Acciones Vedadas



- Repartición a asociados, consejeros o cualquier otra persona
- Pago de la nómina salarial de empleados
- Respaldo de causas políticas partidarias
- Gastos corrientes

Gobernanza da AaA / Fondo Endowment

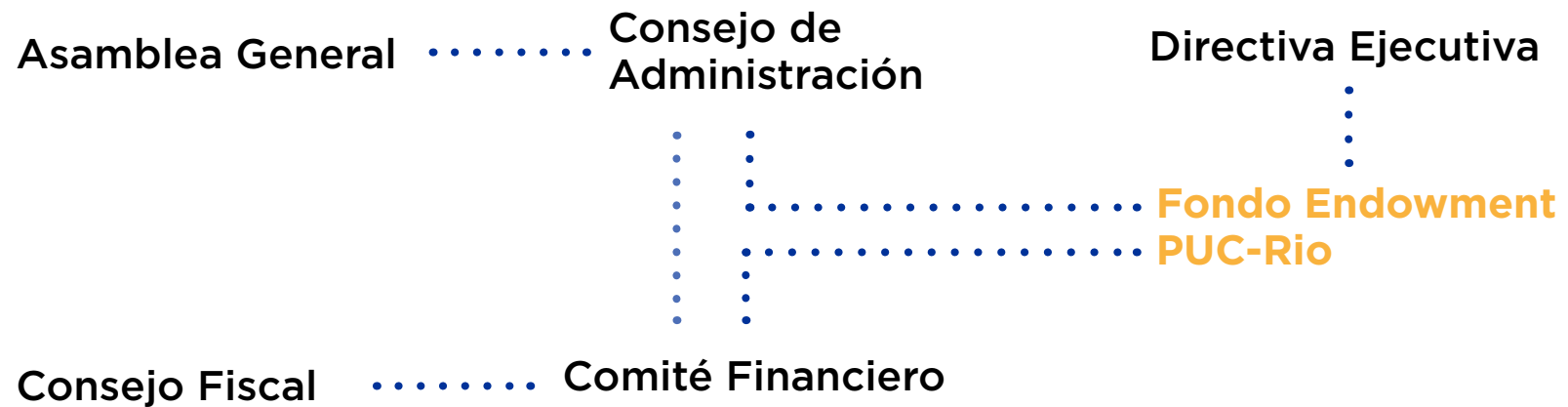

Asamblea General y Consejo

Votantes

Amigo Endowment, Amigo Vitalicio y Benemérito tienen el derecho de votar en las Asambleas.

Funcionamiento

Cada clase tiene el derecho a un voto, y se elige el grupo que obtenga la mayoría de los votos.

O Rector de la PUC-Rio tiene el derecho de veto a los candidatos.

Renovación

Renovación de 1/3 de los miembros a cada año.

Mandatos de tres años.

Renovación del Consejo Asociativo

Consejo – Primera Elección en 2019

15 miembros elegidos 2 miembros indicados PUC



Primera Elección

Mandato hasta 2022



Mandato hasta 2023



Mandato hasta 2024



Mandato en Confianza

Renovación

Mandato hasta 2025

Mandato hasta 2026

Mandato hasta 2027

Gobernanza Básica AaA / Fondo Endowment

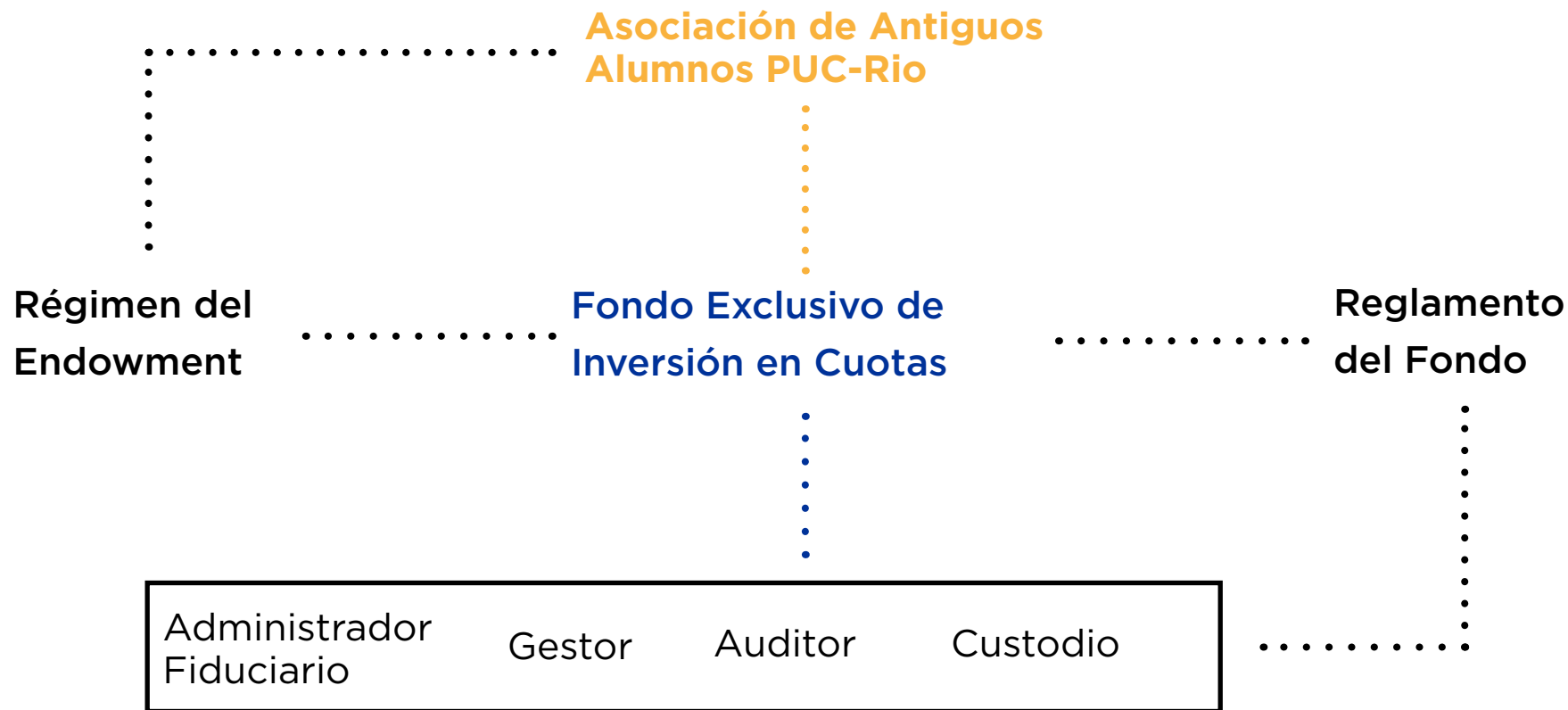

Categorías de Asociados

Amigo PUC

Sin voto Todo ex alumno PUC-Rio

+ Amigo

Sin voto Contribución anual de R\$ 100,00

Amigo Endowment

Con voto Contribución anual de R\$ 1.000,00

Amigo Vitalício

Con voto Persona física o jurídica que haga una contribución muy relevante

Benemérito

Con voto Ex presidentes y antiguos alumnos que prestaron servicios muy relevantes

Consejo de Administración

- Alessandro Horta (ELE/92)
- Andréa Brito (ECO/98)
- Armínio Fraga (ECO/79)
- Carlos Augusto Junqueira (DIR/2001)
- Denise Porto Hruby (ADM/2000)
- Florian Bartunek (ADM/90)
- José Marcos Treiger (CIV/73)
- Leonardo Lima Gomes (PROD/98)
- Luiz Muniz (CIV/85)
- Marcelo Fernandez Trindade (DIR/87)
- Marcelo Mesquita (ECO/91)
- Pedro Malan (ELE/65)
- Ricardo Lagares Henriques (CIV/97)
- Rogerio Pessoa Albuquerque (ECO/90)
- Rogerio Xavier (ADM/91)
- Vinicius Albernaz (ECO/91)
- Sérgio Bruni – Vice-Reitor da PUC-Rio



Directiva Ejecutiva

- Fernando Parente (ADM/2001)
- Heitor Barreto Correa (CIV/72)
- Ricardo Lagares Henriques (CIV/97)
- Rodrigo Domingues Vilela (ADM/2010)

Plataforma Graduway



El Endowment en su mano

Donación con un clic



Graduway

Presente en más de 700 instituciones por el mundo;

Plataforma Graduway

Recaudación con R\$ 99.300 para la contratación de la plataforma

- (el 146,03% por encima de la meta)

23 filantropos de ocho cursos

- 9 de Ingeniería
- 4 de Derecho
- 4 de Economía
- 2 de Administración
- 1 de Psicología
- 1 de Relaciones Internacionales
- 1 de Comunicación
- 1 de Procesamiento de Datos



Tradición de la PUC-Rio y de la AaA PUC Rio

Beca Comunitaria ULTRAPASSAR

“La importancia del proyecto va más allá de la vida académica e impacta la vida personal, profesional y familiar. Toda mi vida cambió luego del ingreso en el proyecto, mis expectativas aumentaron, y también mis objetivos académicos y profesionales. Conocer el donador y poder charlar con él, intercambiar ideas, es reconfortante, ello cuando posible, convierte el donador en un mentor, que establece un fuerte vínculo profesional y un sentimiento de pertenencia a su empresa. Saber que puedo confiar y reflejarme en un empresario de renombre es increíble y, además, gratificante poder enseñarle que mereció la pena invertir en el futuro de una persona que solo necesitaba de esta oportunidad para mostrar su potencial.”

Jéssica de Sousa Teodosio • Enero de 2016

Graduada por la PUC Rio con el apoyo del Proyecto Ultrapassar, patrocinado por un antiguo alumno de la Institución, en 2017. Trabaja como Ingeniera Química de Procesos, de la Oxitenio.

Asociación de Antiguos Alumnos PUC-Rio

Una misión

Legado, propósito y conocimiento

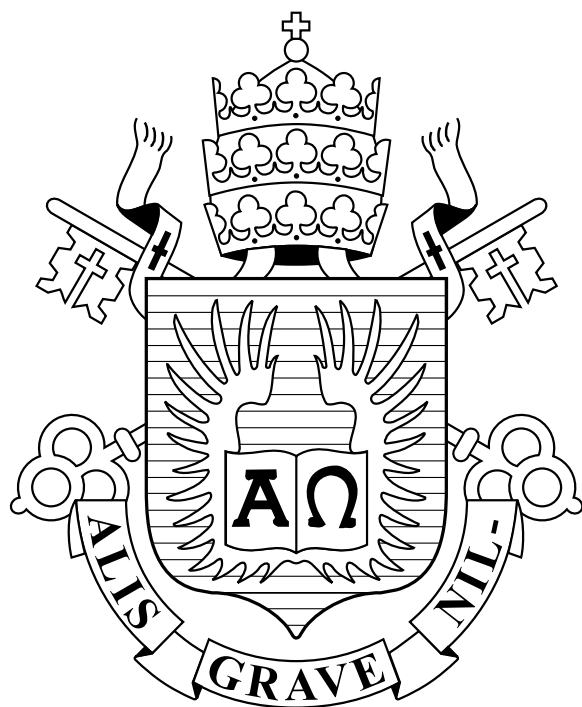

PONTIFÍCIA
UNIVERSIDADE
CATÓLICA
DO RIO DE JANEIRO

**“Nada es pesado para
los que tienen alas”**

¡Gracias!

Prof. Sérgio Bruni

Vice Rector de Desarrollo de la PUC-Rio

Ricardo Lagares Henriques

Presidente de la AaA-PUC-Rio

Carlos Augusto Junqueira

Presidente del Consejo de la AaA-PUC-Rio

(21) 3527-1466

aaa@aaa.puc-rio.br



PONTIFÍCIA
UNIVERSIDADE
CATÓLICA

AaA
PUC·RIO

CESCON
BARRIEU
A D V O G A D O S