

# 3ª REUNIÃO EXTRAORDINÁRIA GAPE EACE

# REPORT EACE

- AQUISIÇÕES
- ACOMPANHAMENTO DE OPERAÇÕES

# AQUISIÇÕES

# Aquisição de serviços e equipamentos - conectividade de escolas

## Fase 4 – Etapa 2



- Enviada ao mercado as **RFPs da Fase 4.2 de Rede Externa e Interna**
- **Pendente** definição da relação de escolas para **Gerador Solar**

### CRONOGRAMA MACRO

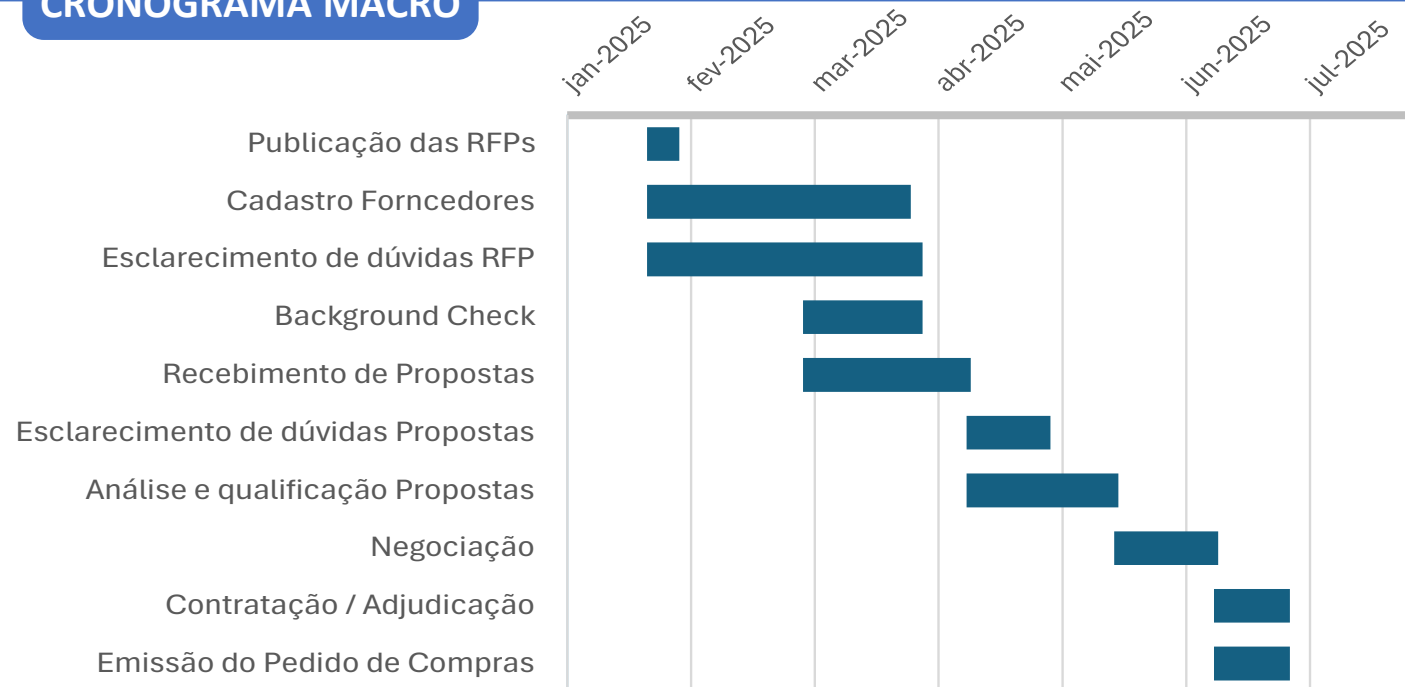

# Aquisição de serviços e equipamentos - conectividade de escolas

## Fase 4 – Etapa 1

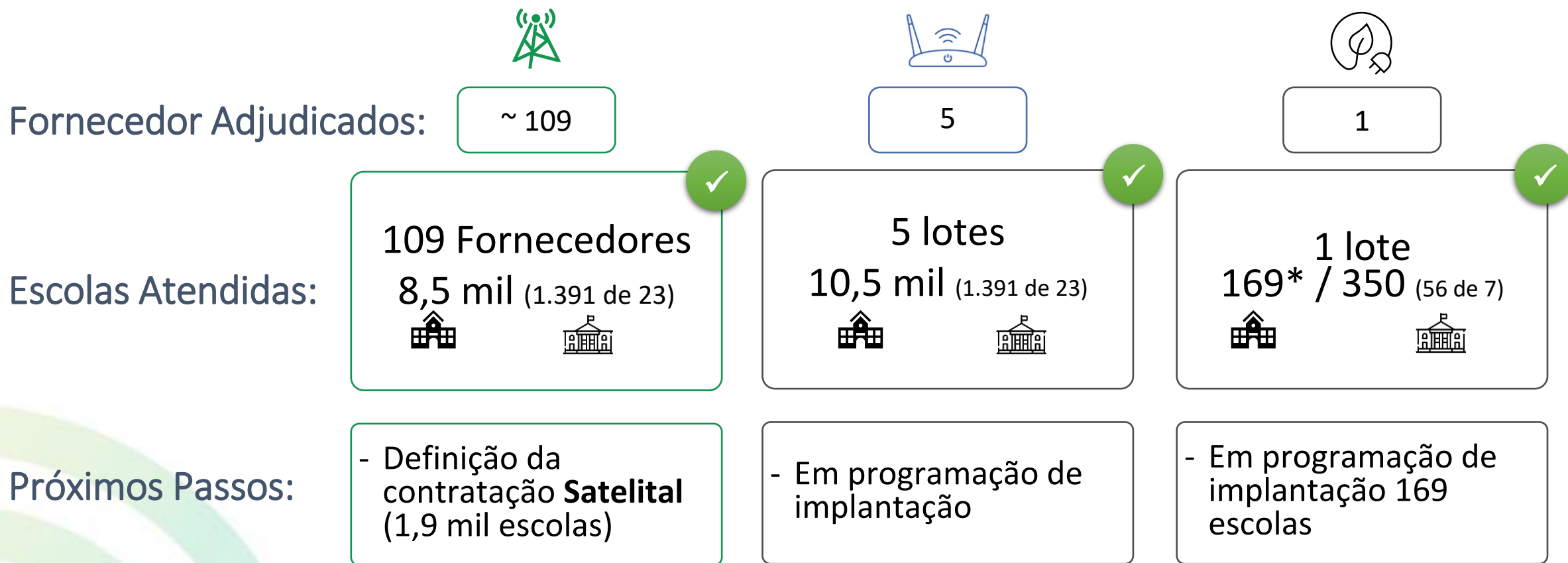

(\*) contrato garantido de 169 escolas

# ACOMPANHAMENTO DE OPERAÇÕES

# Fases 2 e 3 – Fechamento dez/2024

UF	Rede Externa [terrestre] ▶			Rede Interna ▶			Gerador Solar ▶		
	Escolas	Concluídas		Escolas	Infraestrutura Concluída		Escolas	Concluídas	
AC	131	80	63%	585			166		
AM	303	182	61%	1.678	342	21%	776		
AP	9	9	100%	72	69	97%	18		
BA	164	82	50%	164	128	79%	32		
MA	204	159	85%	217	186	93%	5		
PA	902	498	56%	2.133	1.266	60%	263	52	21%
RR	127	87	69%	227	40	18%	-	-	-
<b>TOTAL</b>	<b>1.840</b>	<b>1.097</b>	<b>61%</b>	<b>5.076</b>	<b>2.031</b>	<b>41%</b>	<b>1.260</b>	<b>52</b>	<b>4%</b>

% exclui escolas desativadas e/ou que foram atendidas por outro programa

# Rede Externa [terrestre] – Fechamento dez/2024

❖ 1.097 escolas concluídas | 82% via Fibra | Velocidade média de 259 Mbps

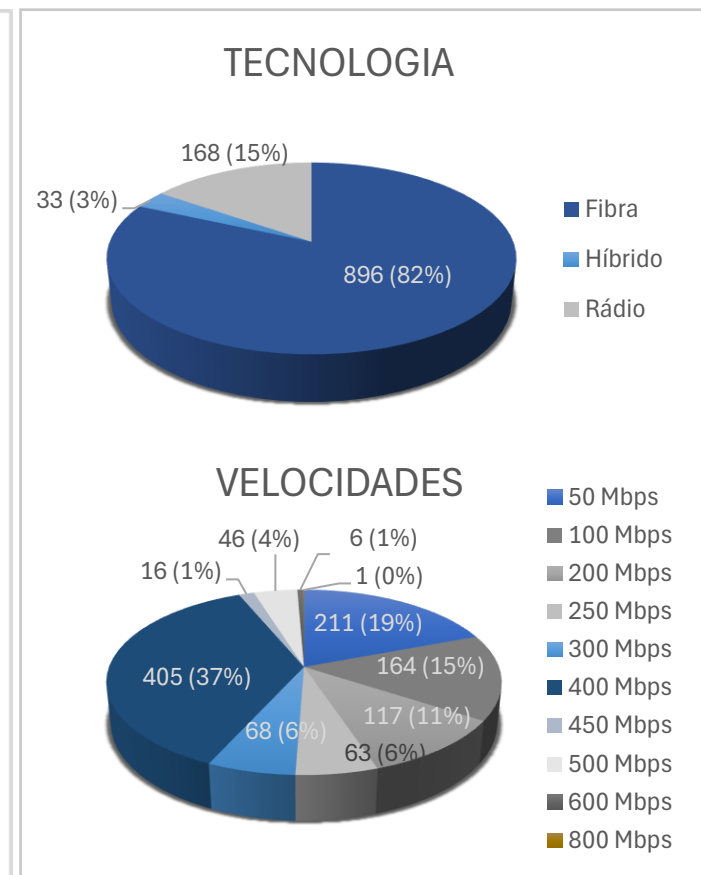
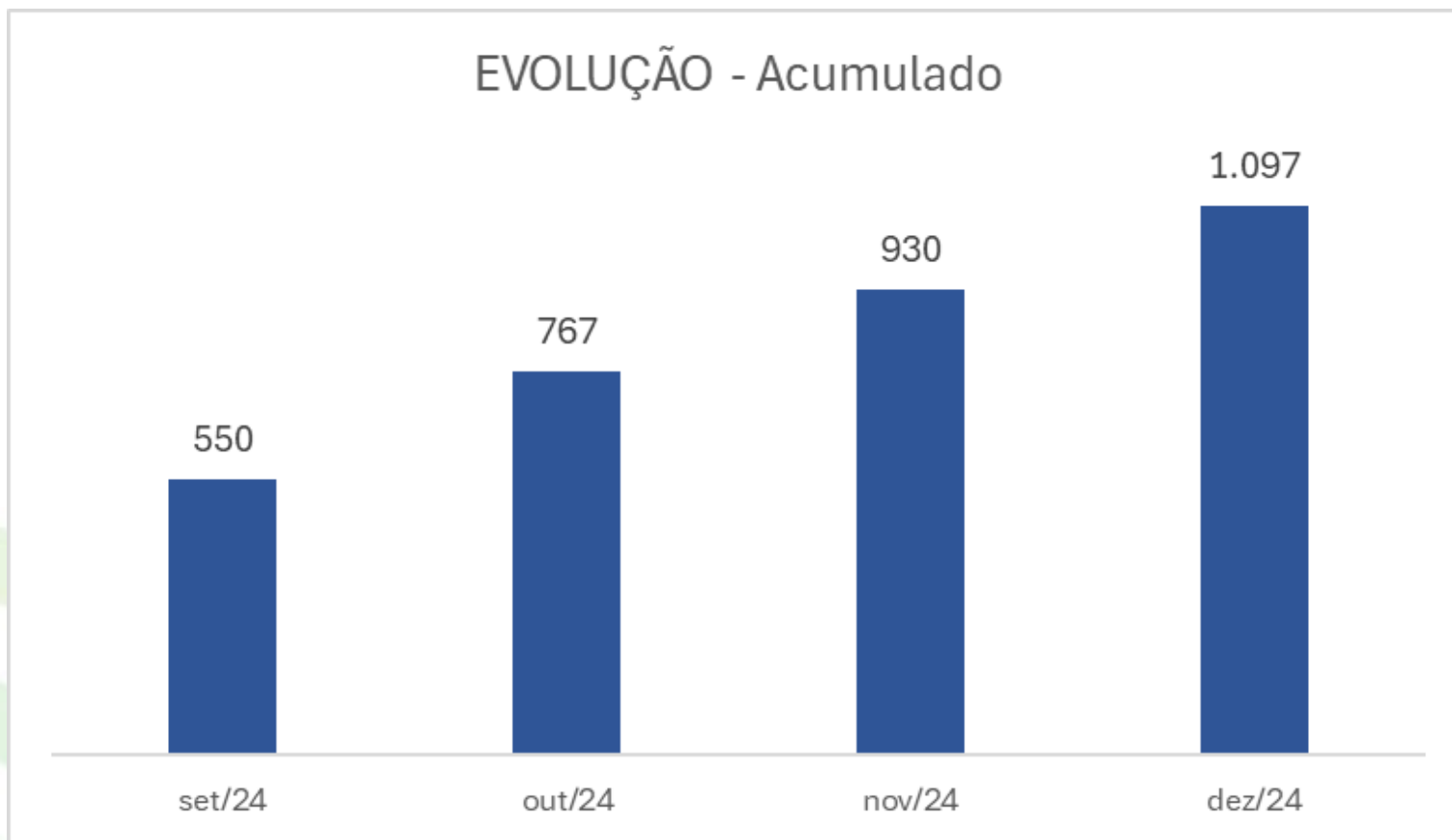



# Rede Interna – Fechamento dez/2024

❖ 2.031 escolas instaladas

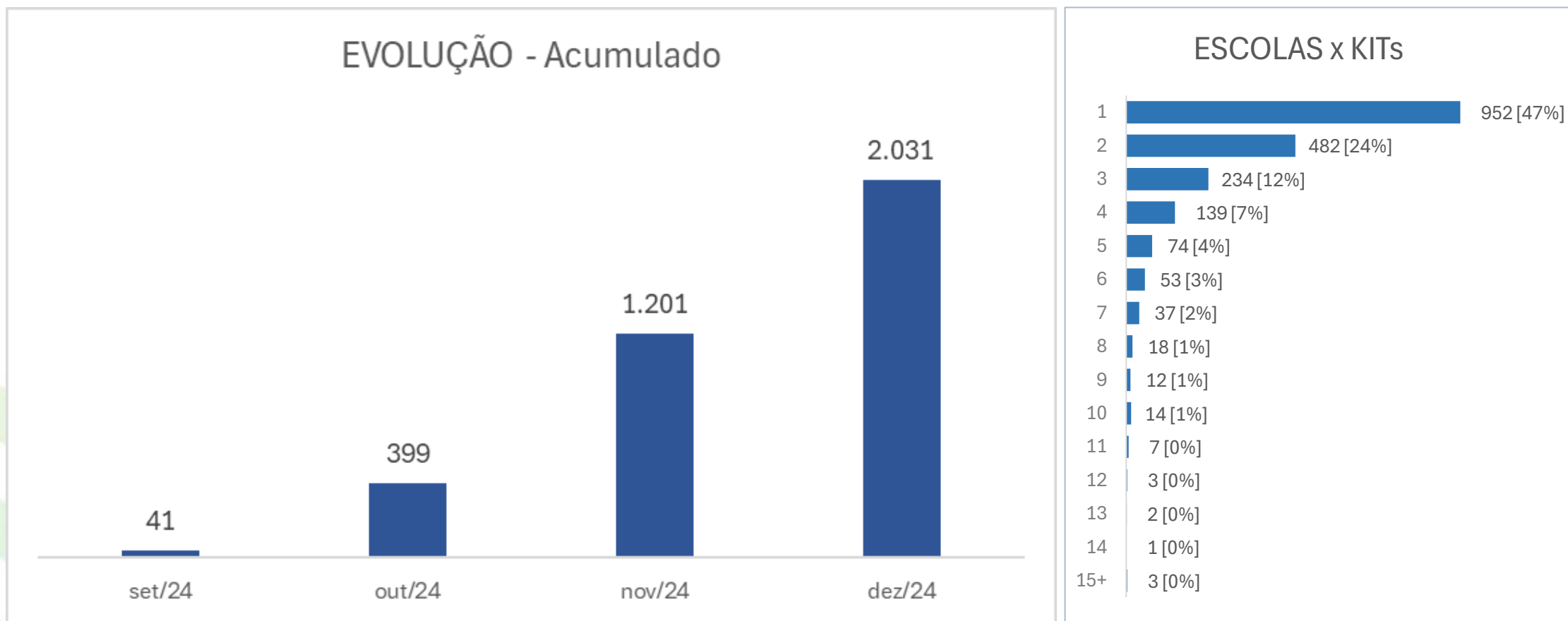

# Gerador Solar – Fechamento dez/2024

❖ 52 escolas concluídas

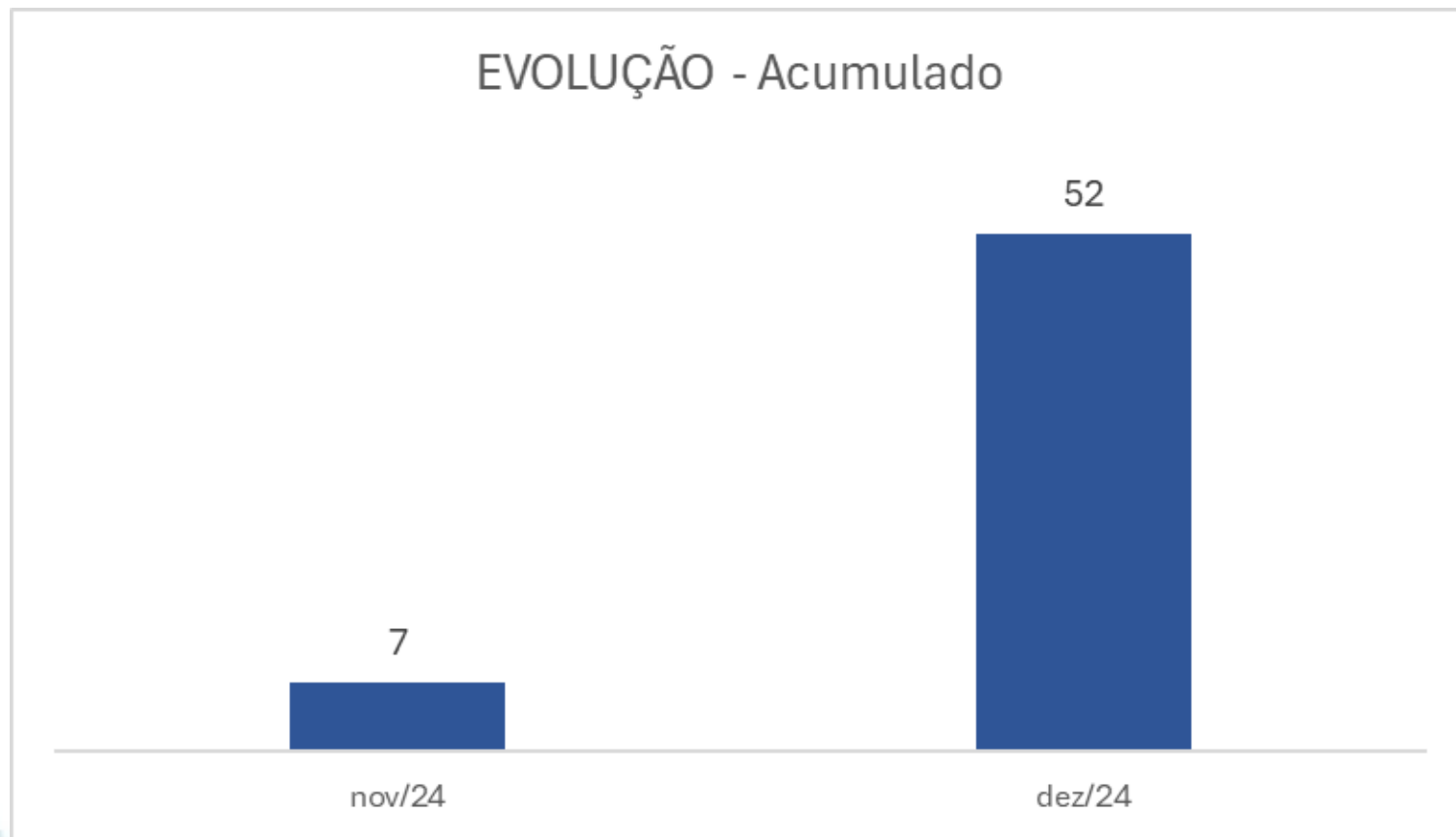

# Fases 2 e 3 – Acompanhamento (06/02/2025)

UF	Rede Externa [terrestre] ▢			Rede Interna ▢			Gerador Solar ▢		
	Escolas	Concluídas		Escolas	Infraestrutura Concluída		Escolas	Concluídas	
AC	130	81	64%	585	27	5%	166	51	41%
AM	302	197	67%	1.678	879	53%	776	24	3%
AP	9	9	100%	72	70	99%	18		
BA	164	82	50%	164	159	98%	32		
MA	205	171	92%	217	195	98%	5		
PA	902	516	58%	2.133	1.583	75%	263	122	50%
RR	127	87	69%	227	90	40%	-	-	-
<b>TOTAL</b>	<b>1.839</b>	<b>1.143</b>	<b>64%</b>	<b>5.076</b>	<b>3.003</b>	<b>60%</b>	<b>1.260</b>	<b>197</b>	<b>17%</b>

% exclui escolas desativadas e/ou que foram atendidas por outro programa

# Rede Externa [5.053] – Acompanhamento 06/02/2025

<b>Acesso Terrestre</b>	<b>1.839</b>
Desativadas	45
Escolas Conectadas	1.143
Escolas com impedimento	250
Em andamento	401



Em reforma	36
Sem condições de acesso	73
Sem Energia (ex-EACE)	141

<b>Acesso Satelital</b>	<b>3.214</b>
-------------------------	--------------



Aguarda definição
-------------------

# Rede Interna [5.076] – Acompanhamento 06/02/2025

<b>Escolas contempladas</b>	<b>5.076</b>
Desativadas	86
Infraestrutura Concluída	3.003
Ativação lógica concluída	601
Ativação lógica pendente	2.402
Escolas com impedimento	205
Em andamento	1.782



Aguarda acesso terrestre	423
Aguarda acesso satelital	1.685
Em andamento	294

Em reforma	94
Sem condições de acesso	53
Aguarda autorização FUNAI	58

# Gerador Solar [1.260] – Acompanhamento 06/02/2025

<b>Escolas contempladas</b>	<b>1.260</b>
Desativadas	20
Atendidas [outro projeto]	90
Concluídas	197
Escolas com impedimento	41
Em andamento	912



Em reforma	19
Sem condições de acesso	22

# Fase 4.1 – Acompanhamento 06/02/2025

## ❑ REDE EXTERNA [10.379 escolas]

- 8.460 escolas com perspectiva de atendimento por meio terrestre.
  - EXECUÇÃO: iniciado [✓53 executados]
- 2.065 escolas em definição

## ❑ REDE INTERNA [10.506 escolas]

- 10.506 escolas adjudicadas
  - EXECUÇÃO: previsão de início em mar/2025

## ❑ GERADOR SOLAR [350 escolas]

- 181 escolas com atendimento previsto pelo MME
- 169 escolas adjudicadas
  - EXECUÇÃO: previsão de início em mai/2025

# PONTOS DE ATENÇÃO E PRÓXIMOS PASSOS



# PONTOS DE ATENÇÃO

- Definir e contratar os acessos via satélite
- Definir governança para atendimento das escolas sem energia (fora do escopo GAPE/EACE)
- Divergências entre realidade das escolas x base de dados

## PRÓXIMOS PASSOS

- Aprovar a próxima fase junto Gape

# APROVAÇÃO CRONOGRAMA DE EXECUÇÃO 2025

# FASES 2 e 3 – cronograma estimado

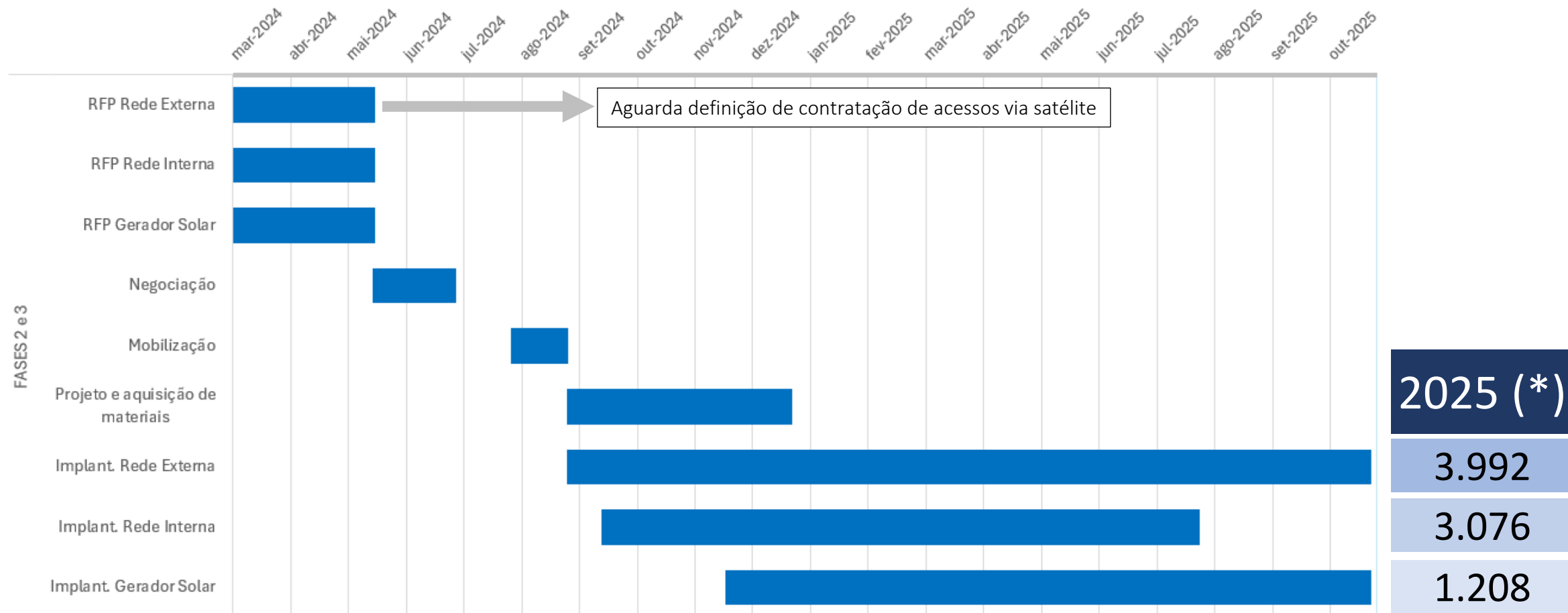

(\*) Inclui o volume total de escolas. Durante o processo de implantação são identificadas escolas desativadas, em reforma, etc, podendo reduzir o total de escolas implantadas em 2025.

# FASE 4 Etapas 1 e 2 – cronograma estimado

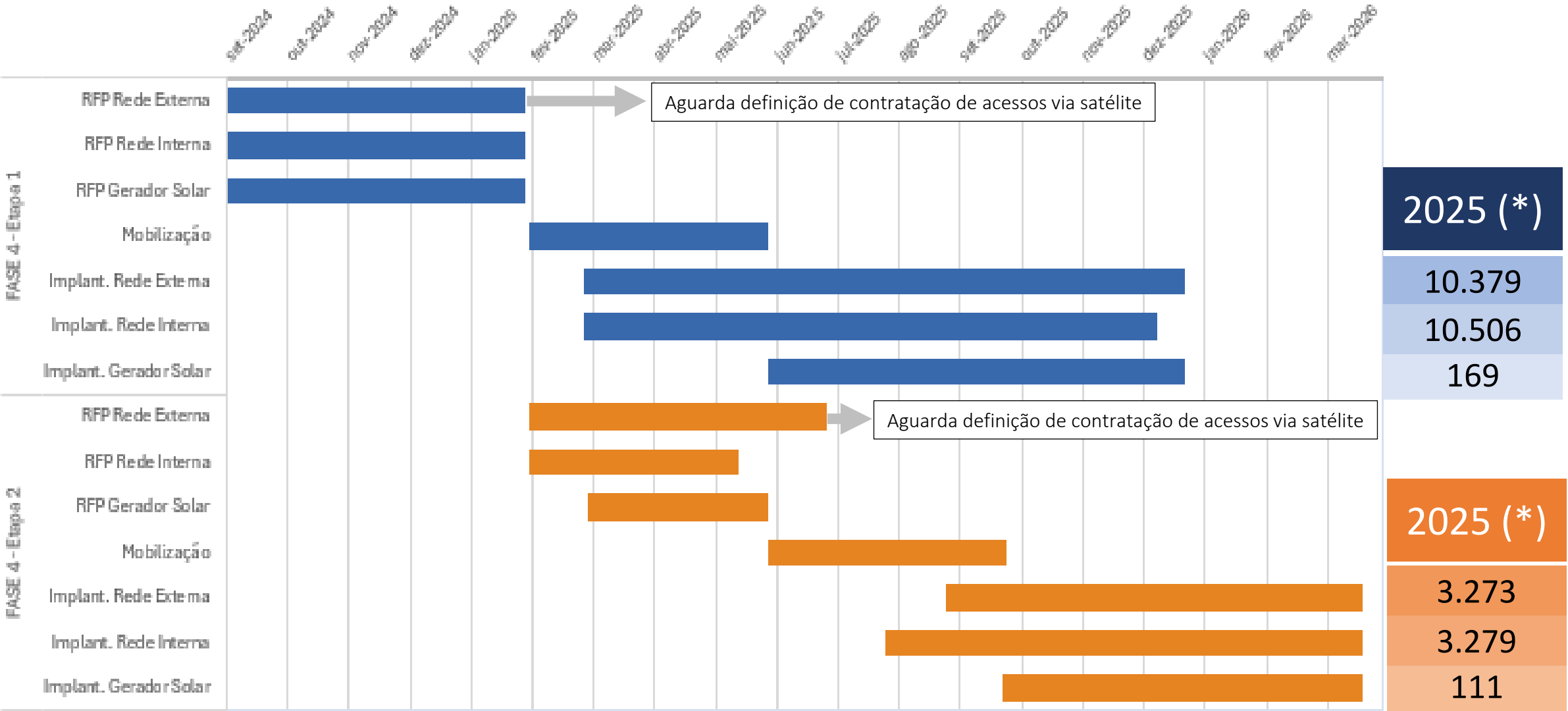

(\*) Inclui o volume total de escolas. Durante o processo de implantação são identificadas escolas desativadas, em reforma, etc, podendo reduzir o total de escolas implantadas em 2025.

# APROVAÇÃO CONTRATAÇÃO DE AUDITORIA EXTERNA

# CONTRATAÇÃO AUDITORIA EXTERNA

## SOBRE O PROCESSO

### Escopo:

A PROPONENTE, orientada por boas práticas de mercado, deverá apresentar proposta para a prestação de serviço de Auditoria Independente (emissão de parecer acerca das Contas da Administração e das Demonstrações Financeiras da EACE). Considerando: Planejamento/Execução do Trabalho/Reportes.

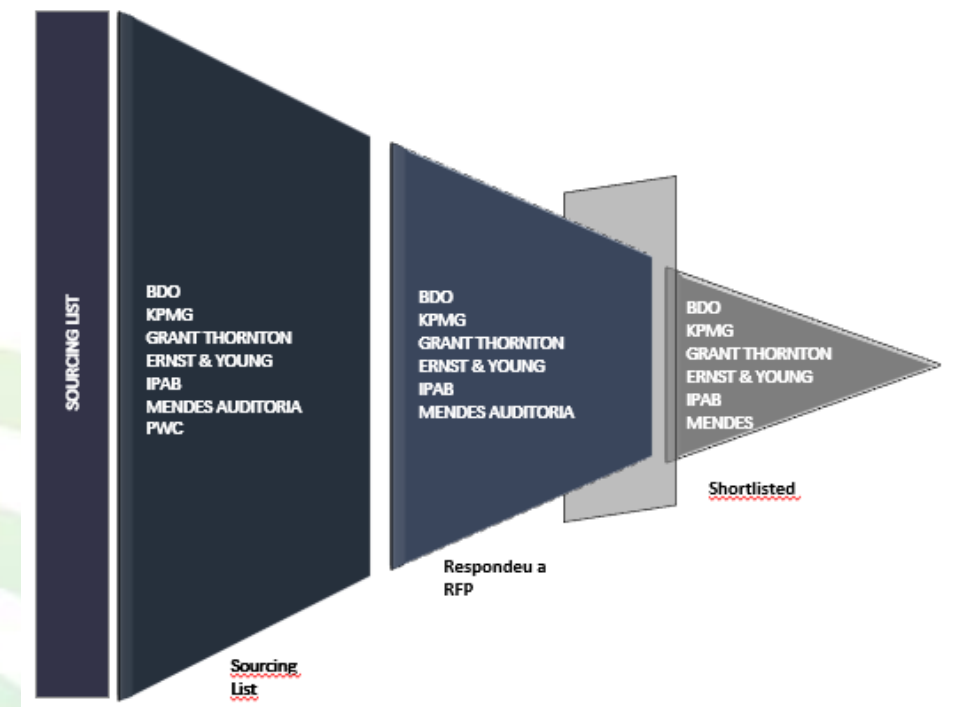

## AValiação Técnica

Convidados	Localidade	Proposta	Avaliação de Mercado	Cadastro CVM	Cadastro CRC	CFC CNAI (sócio)	Background Check (Compliance)
PWC	Barueri - SP	Declinou	Líder	000287-9	SP-000160/O-0	N/A	Não avaliado
DELOITTE	São Paulo - SP	Impossibilitada	Líder	000385-9	SP-011609/O	N/A	Impedido
KPMG	São Paulo - SP	Impossibilitada	Líder	000418-9	SP-014428/O-6	3777	Impedido
BDO	São Paulo - SP	Aprovada	Excelente	001032-4	SP-013846/O-1	469	Apto
GRANT THORNTON	São Paulo - SP	Aprovada	Excelente	001127-4	SP-025583/O	3551/2415	Apto
EY	São Paulo - SP	Aprovada	Líder	000471-5	SP-034519/O	1793	Apto
IPAB	Brasília - DF	Aprovada	Não consta	Cancelado	DF-001007/O	1697	Não apto
MENDES	Brasília - DF	Não apto	Não consta	Não possui	DF-000835/O	Não possui	Apto

## AValiação Comercial

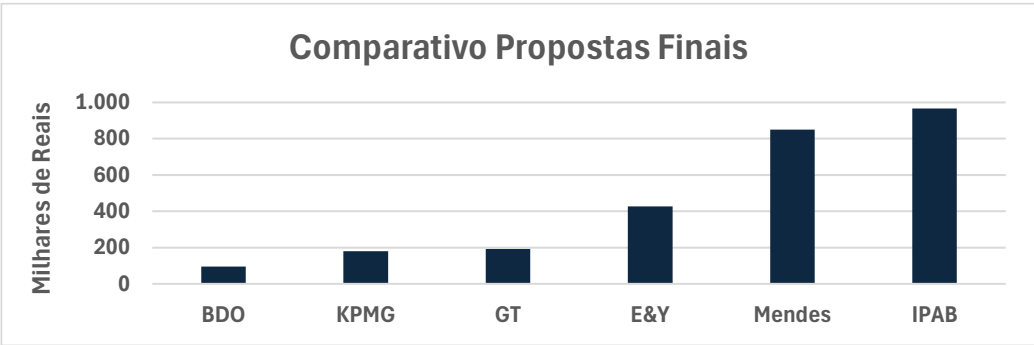

### Recomendação:

- A equipe da **EACE** recomenda a proponente **BDO** para a prestação de serviços de auditoria externa, pois possui o melhor preço e atende a todos os requisitos comerciais, técnicos e de compliance.

Obrigado!

