

GUIA DE USO

Plugin PBAD PAdES

ATENÇÃO!

O instalador não está assinado e dessa forma, o Windows Defender e outros antivírus interpretarão o download como um comportamento de um malware. Dada a ausência da assinatura digital do instalador, há necessidade de desativação do Windows Defender **antes** de executar o download. Após a instalação, o usuário deve ativar o Windows Defender imediatamente para manter proteção.

Confira o hash do arquivo de instalação para dessa forma assegurar que o arquivo está íntegro.

Arquivo	Tamanho	SHA-1	SHA-256
PadesPlugin-1.2.8-setup.exe	1,80 MB	234626086DA99F1219121842C5AF6A6 E479CEC41	52C59298C3F40B55F5D819249A87685A98DB7BFFF77 EECE3865B3E5B8A9CFCDD

REQUISITOS DE SISTEMA

- Versão do Acrobat Reader DC (32 bits) ou Acrobat Pro DC (32 bits) posterior a novembro de 2007
- Windows

INSTALAÇÃO

Executar o instalador e seguir os passos mostrados.

O instalador também irá configurar o leitor de PDF com o que for necessário para a execução correta do plugin.

VERIFICAÇÃO

Abrir um documento que possua uma assinatura digital no padrão brasileiro de assinatura digital da ICP-Brasil (PBAD).

ASSINATURA

1 Abrir o menu de ferramentas

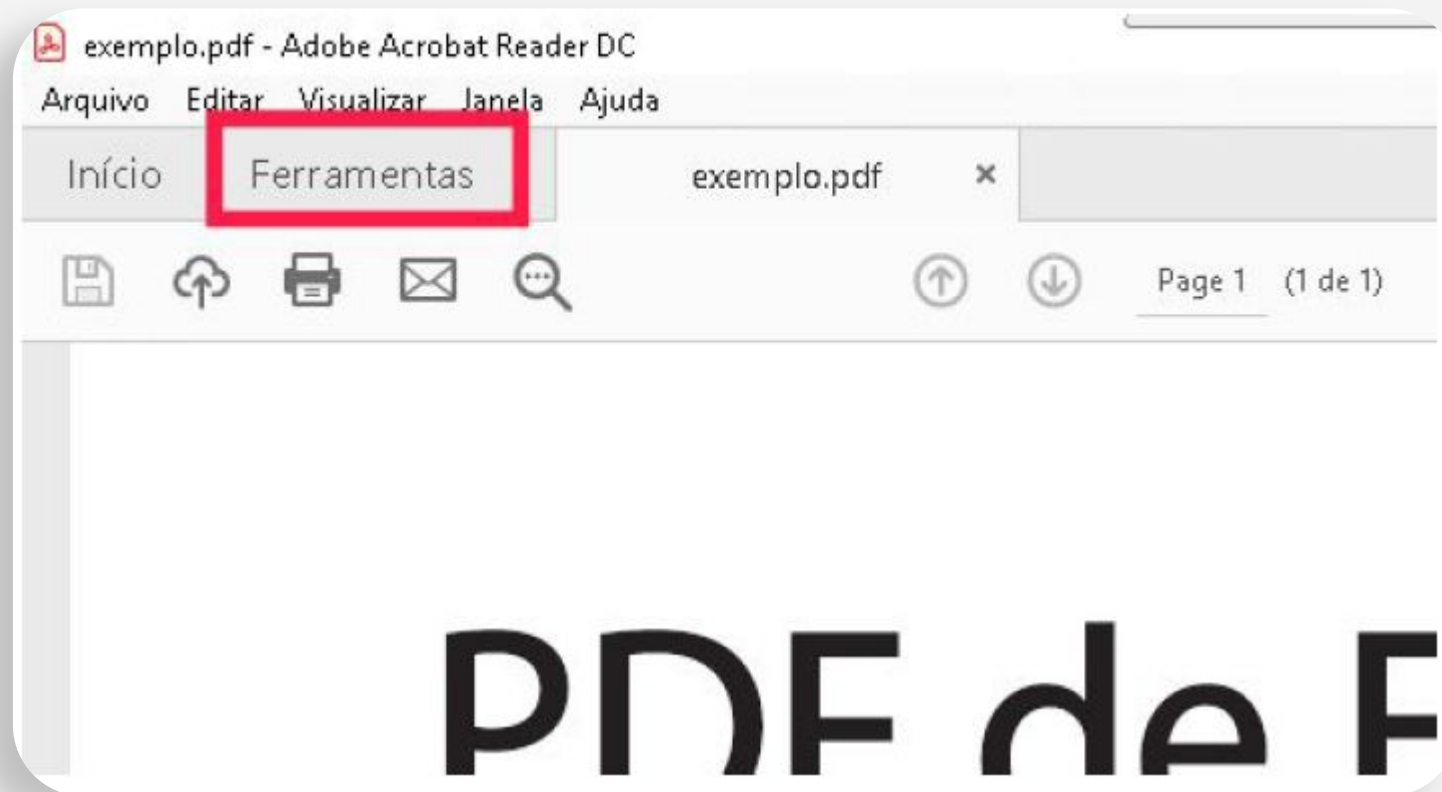

2 Escolher a ferramenta "Certificados"

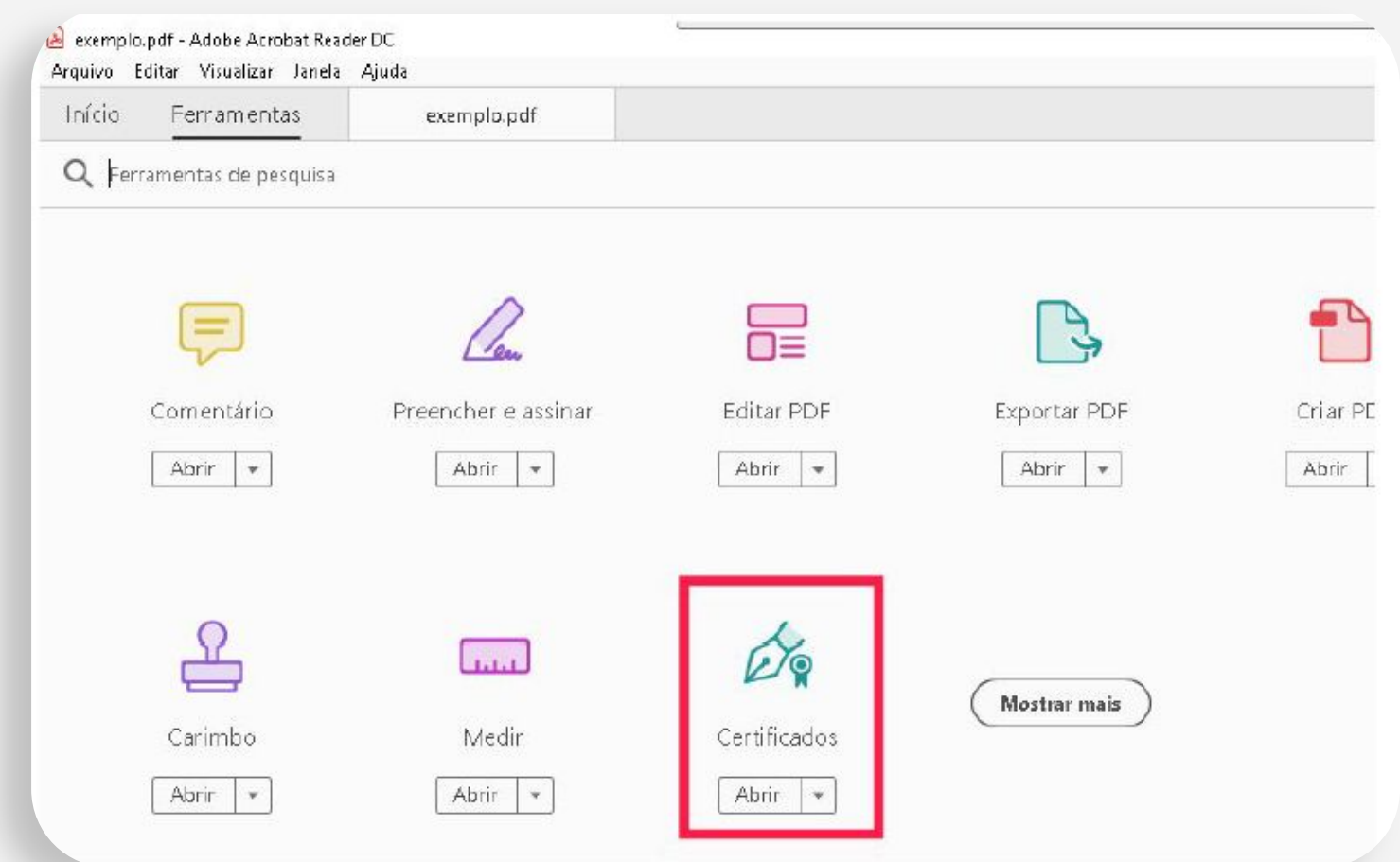

ASSINATURA

- 3 Escolher o botão para assinar digitalmente

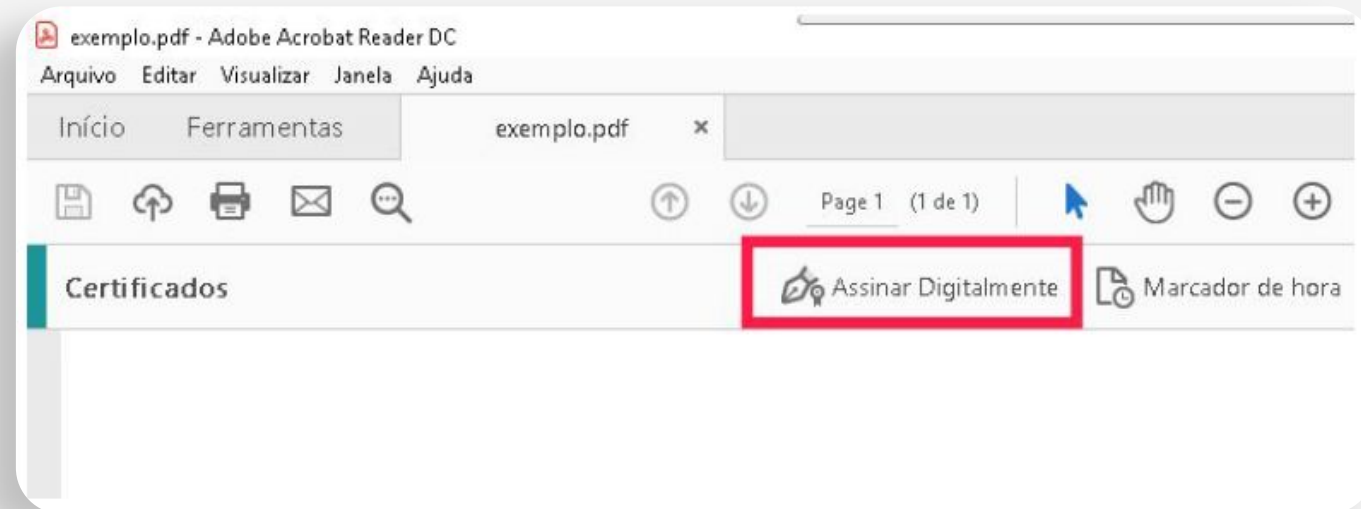

- 4 Se perguntado, escolher o método de assinatura digital "PAdES ICP-Brasil"

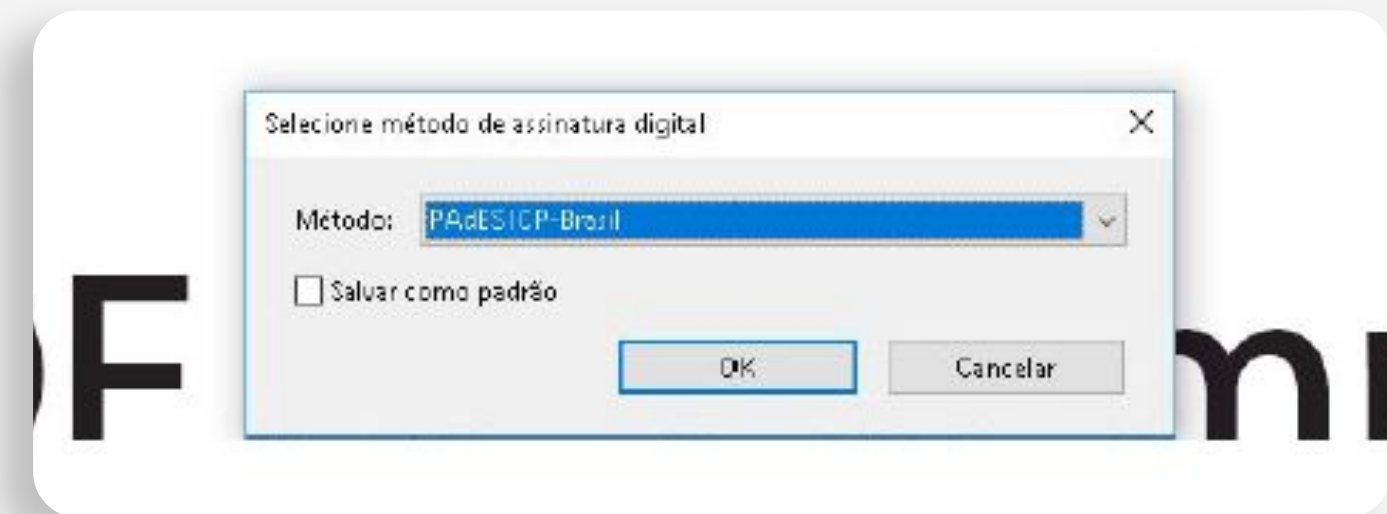

ASSINATURA

- 5** Clicar e arrastar, delimitando o tamanho e posição da assinatura, para iniciar o processo

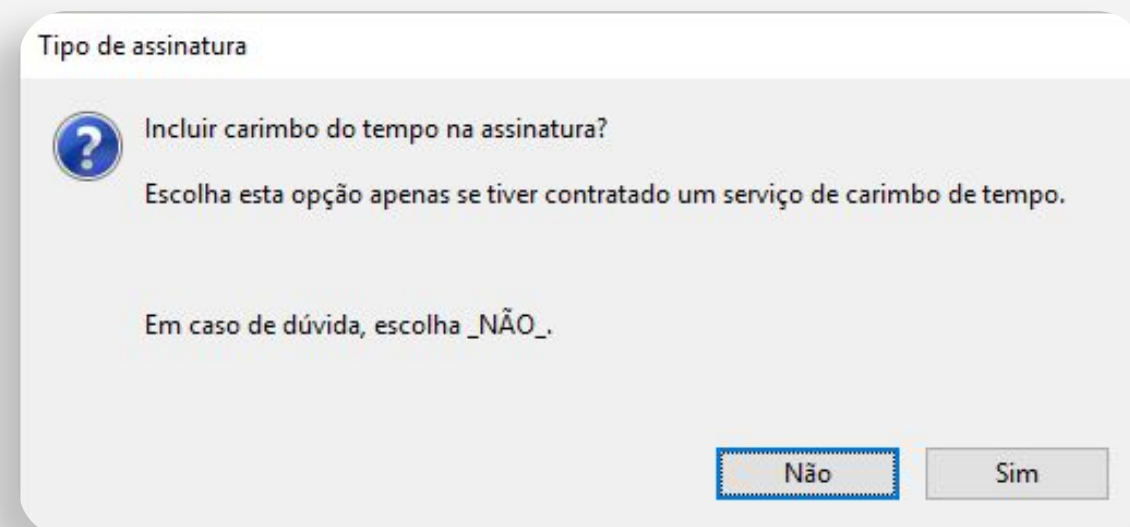

- 6** Escolher “Não” para fazer uma assinatura no padrão AD-RB (Referências Básicas)

- 7** Escolher “Sim” para mais opções “Apenas Carimbo de Tempo” para AD-RT, “Referências Completas” para AD-RC e “Referências de Arquivamento” para AD-RA

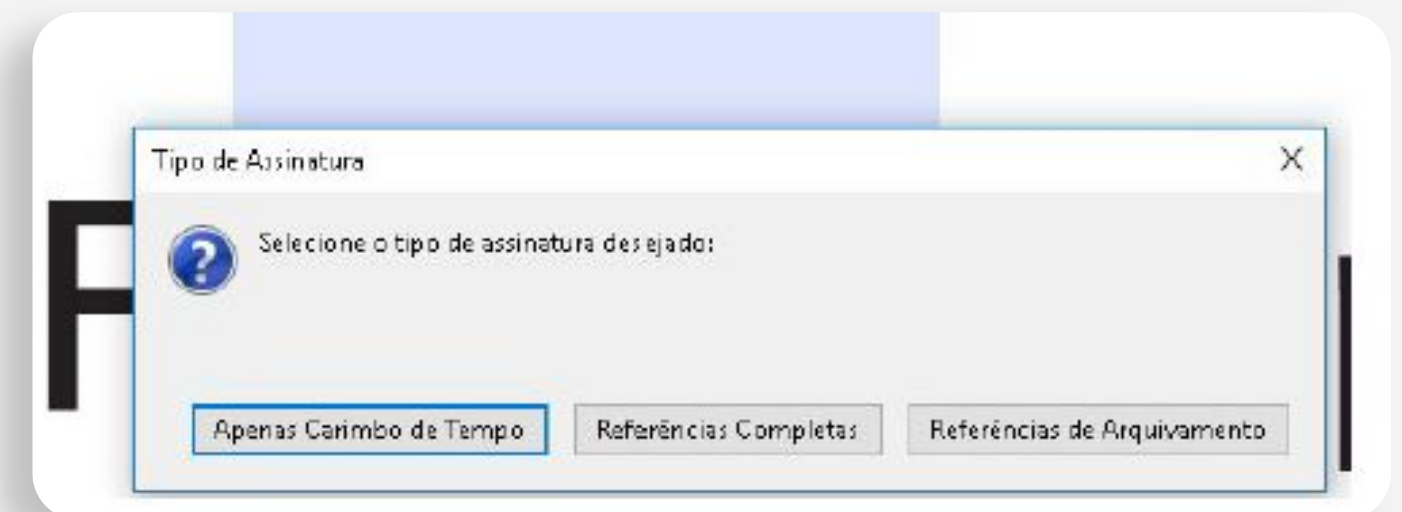

ASSINATURA

8 Em caso de assinaturas AD-RC e AD-RA , deve-se realizar uma segunda assinatura para incluir informações de revogação e outro carimbo de tempo. Para isso, após terminada a primeira assinatura, selecionar o botão de marcador de hora

9 Após terminado o processo, a assinatura deve estar pronta e válida.



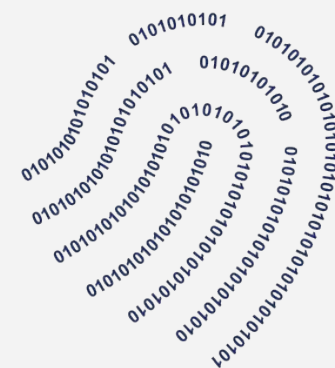

ITI
Instituto Nacional de
Tecnologia da Informação



PÁTRIA AMADA
BRASIL
GOVERNO FEDERAL

www.iti.gov.br

   @itigovbr