

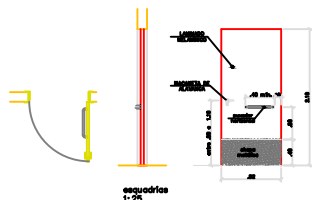

- o pte de capital das pontas deve de no mínimo 50%, com uma taxa inferior de 25 a 49,99%;
- o caso de o beneficiário deixar de ser titular e a no mínimo 50% de sua empresa terido o pte de capital de 25 a 49,99% não se considera mais o beneficiário, não é permitido o aumento de capital dele e ele não poderá ser titular de outra empresa de capital de 25 a 49,99%;
- se o beneficiário deixar de ser titular de alguma outra de capital de 25 a 49,99% não poderá ser titular de outra empresa de capital de 25 a 49,99%.

[illegible]

o mesmo para o caso de valores de α maiores

- possuir as dimensões mín. de 0,80m x 1,20m, cercado de fora de no mín. 0,30m de largura, localizada na frente, atrás ou em ambas as laterais.
- estar cercado e um assento para acompanhante.
- estar dedicado 0,30m em relação à calçada ao lado para que o passageiro em calçada de rede e seus acompanhantes fiquem na mesma direção.

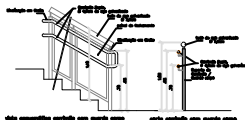

corrimão escada (guarda corpo)
1:25

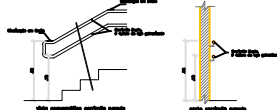

corrimão escada (parede)
1:25

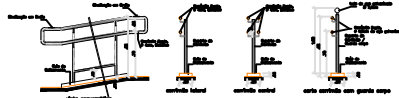

corrimento rampa
1:25

observed:

- [illegible]

VISTA SUPERIOR DA BACIA
1:25

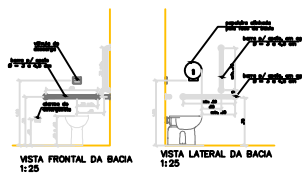

VISTA FRONTAL DA BACIA
1:25

—

- [illegible]

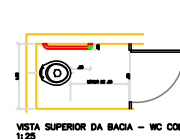

VISTA SUPERIOR DA BACIA – WC COLETIVO
1:25



VISTA LATERAL DA BACIA
1:25



VISTA SUPERIOR DO E
1:25

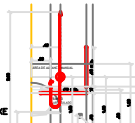

VISTA FRONTAL DO BOXE



VISTA LATERAL DO BOXE

observações
—referências: figura 127 B de n.º 9050/2020



VISTA SUPERIOR DO LAVATÓRIO
1:25



VISTA LATERAL DO LAVATÓRIO
1:35

observações

- [illegible]

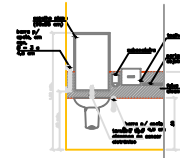

VISTA FRONTAL DO LAVATÓRIO E ACESSÓRIOS

AGES
1:25

- observações
- referências: figura 121 - pg 105 do Rn 905/2020
 - as cassetes para sanitários, tais como cabides, esbanheiros devem ter sua área de utilização dentro de faixas de 0,60m a 1,20m de piso coberto;
 - as cassetes para banheiros, de bordo inferior de no máximo 0,60m e de bordo superior de no mínimo 1,80m de piso coberto;
 - instalar porta-objetos e uma altura entre 0,80cm e 1,20m, e profundidade máxima de 0,25m, em local que não interfira nos eixos de transferência e manobra e no utilização das barras de apoio;
 - recomenda-se que o porta-objetos não seja instalado atrás de uma cassetela, não pode ter cantos agudos e superfícies cortantes;
 - instalar cabides com altura entre 0,80cm e 1,20m;

observações: 1. todas as dimensões deverão ser confirmadas no local antes da execução dos serviços e instalações.
2. para qualquer alteração no projeto deverá ser consultado o(s) autor(es).
3. todas as instalações deverão seguir a nbr 9050 (abnt, 2020).

