

APS PONTA PORÃ - LEVANTAMENTO  
Esc.: 1/100

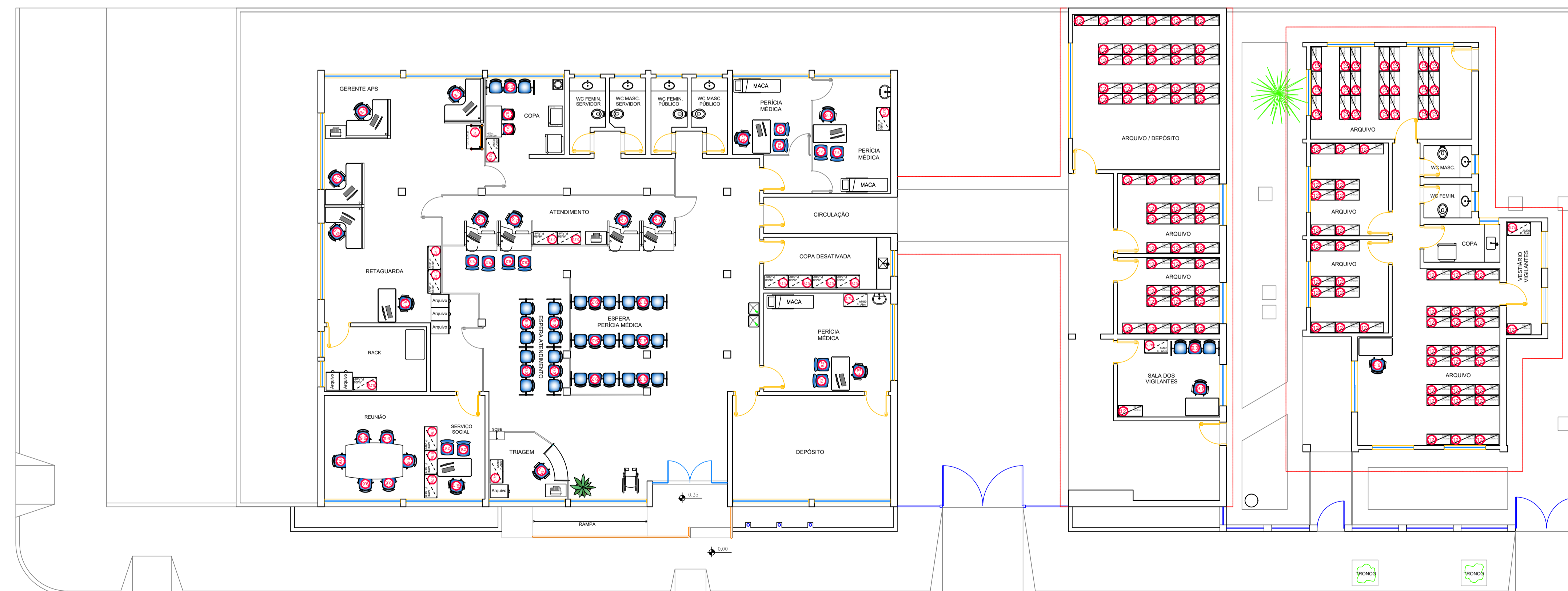

APS PONTA PORÃ - LAYOUT EXISTENTE

ATENÇÃO: CONFERIR TODAS AS MEDIDAS NO LOCAL.

Obra: <b>APS PONTA PORÃ</b>					
Título do projeto: <b>REFORMA - ACESSIBILIDADE</b> (não há acréscimo de área construída)					
Título do desenho: <b>LEVANTAMENTO E LAYOUT EXISTENTE</b>					
Endereço da obra: Rua Salvador F. de Deus, 2209 - Centro - CEP: 79.900-000 - Ponta Porã - MS.					
Zoneamento:	Coef. de Aprov.:	Taxa de Ocupação:	Data do projeto:	Escala:	Prancha:
-----	-----	-----	NOV / 2024	Indicada	1/4
Uso da edificação: Reparação Pública - INSS - Instituto Nacional do Seguro Social					Revisão nº: 00
Proprietário:		CPF / CNPJ:			
Profissional Responsável pelo Projeto:		Nome do Profissional: <b>André Luiz Gonçalves Raineri</b>			
		CAU nº: A 85.886-2	Telefone: (61) 3319-2587		
		E-mail: andre.raineri@inss.gov.br			
		Desenho (estagiário):			
Quadro de Áreas ( m² ):		Assinaturas:			
		<p>Projeta: <b>ANDRÉ LUIZ GONÇALVES RAINERI</b> Arquiteto e Urbanista - CAU Nº A 85.886-2</p> <p>Responsável Técnico:</p>			
Espaço reservado para aprovação de vistoria:		Espaço reservado para aprovação de projeto:			

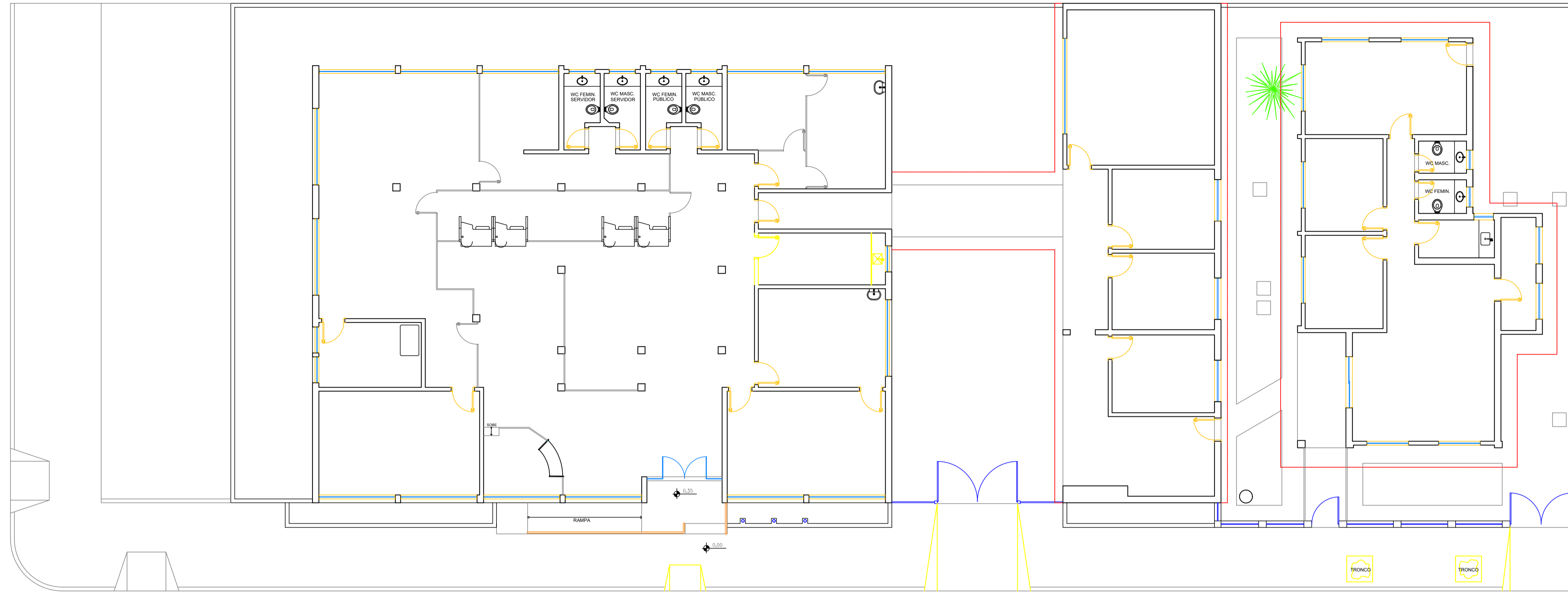

APS PONTA PORÁ - DEMOLIR  
Esc.: 1/100

LEGENDA:  
 — PERMANECER  
 — DEMOLIR

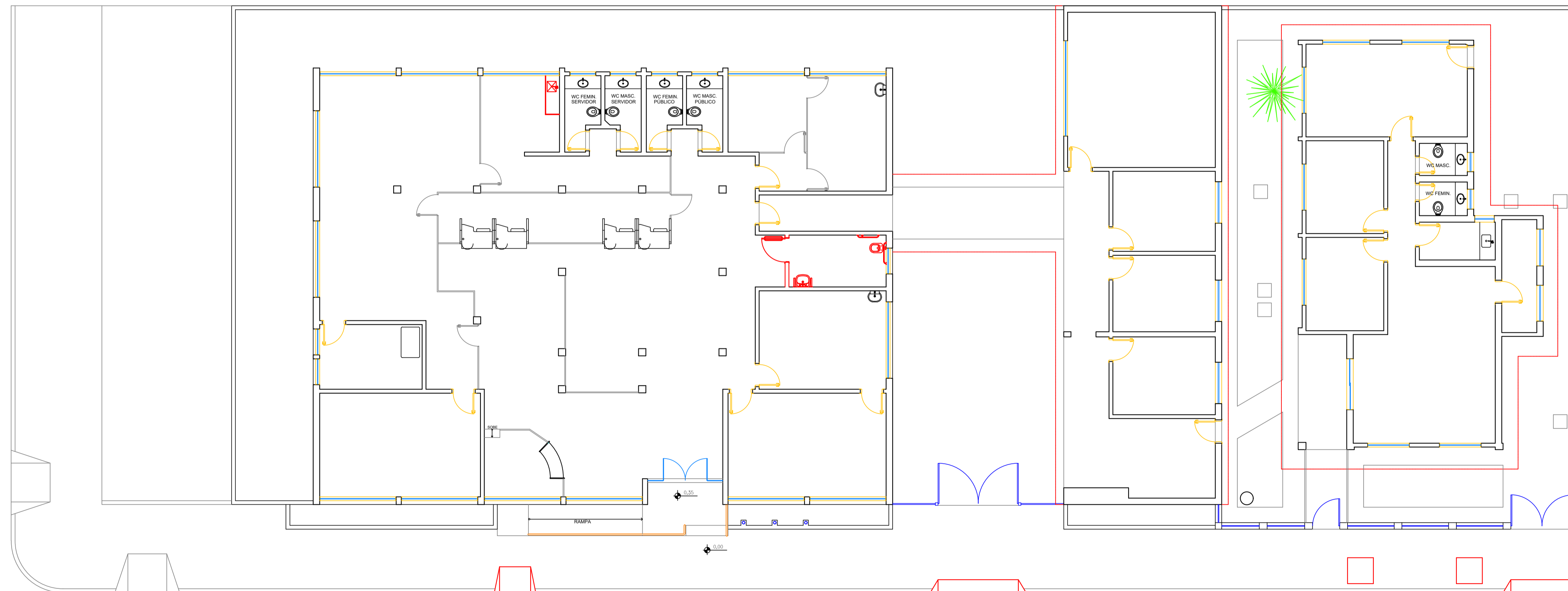

APS PONTA PORÁ - CONSTRUIR  
Esc.: 1/100

LEGENDA:  
 — PERMANECER  
 — CONSTRUIR

ATENÇÃO: CONFERIR TODAS  
AS MEDIDAS NO LOCAL.

Obra: <b>APS PONTA PORÁ</b>					
Título do projeto: <b>REFORMA - ACESSIBILIDADE</b> (não há acréscimo de área construída)					
Título do desenho: <b>DEMOLIR E CONSTRUIR</b>					
Endereço da obra: Rua Salvador F. de Deus, 2209 - Centro - CEP: 79.900-000 - Ponta Porã - MS.					
Zoneamento:	Coef. de Aprov.:	Taxa de Ocupação:	Data do projeto:	Escala:	Prancha:
-----	-----	-----	NOV / 2024	Indicada	2/4
Uso da edificação: Reparação Pública - INSS - Instituto Nacional do Seguro Social					Revisão nº: 00
Proprietário:		CPF / CNPJ:			
Profissional Responsável pelo Projeto:		Nome do Profissional: <b>André Luiz Gonçalves Raineri</b>			
		CAU nº: A 85.886-2	Telefone: (61) 3319-2587		
		E-mail: andre.raineri@inss.gov.br			
		Desenho (estagiário):			
Quadro de Áreas ( m² ):		Assinaturas:			
		_____ Projetista: ANDRÉ LUIZ GONÇALVES RAINERI Arquiteto e Urbanista - CAU Nº A 85.886-2 Responsável Técnico: _____			
Espaço reservado para aprovação de vistoria:		Espaço reservado para aprovação de projeto:			

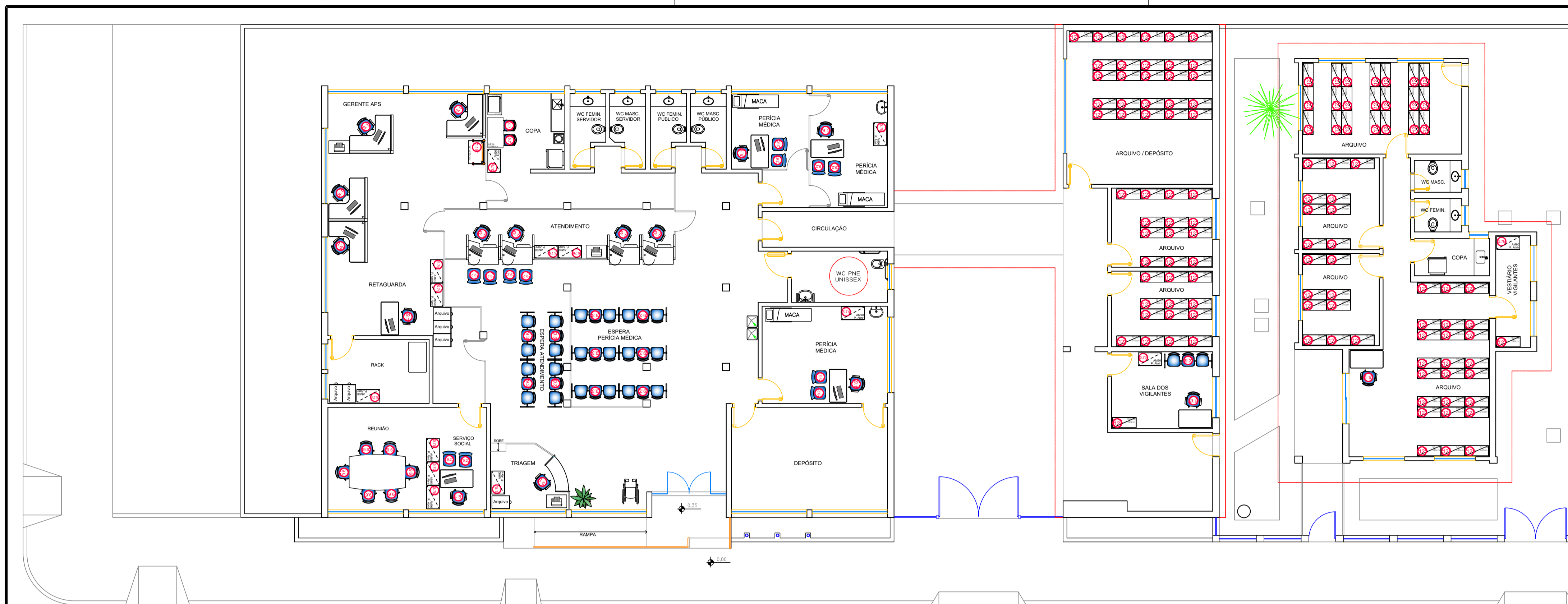

APS PONTA PORÃ - LAYOUT  
Esc.: 1/100

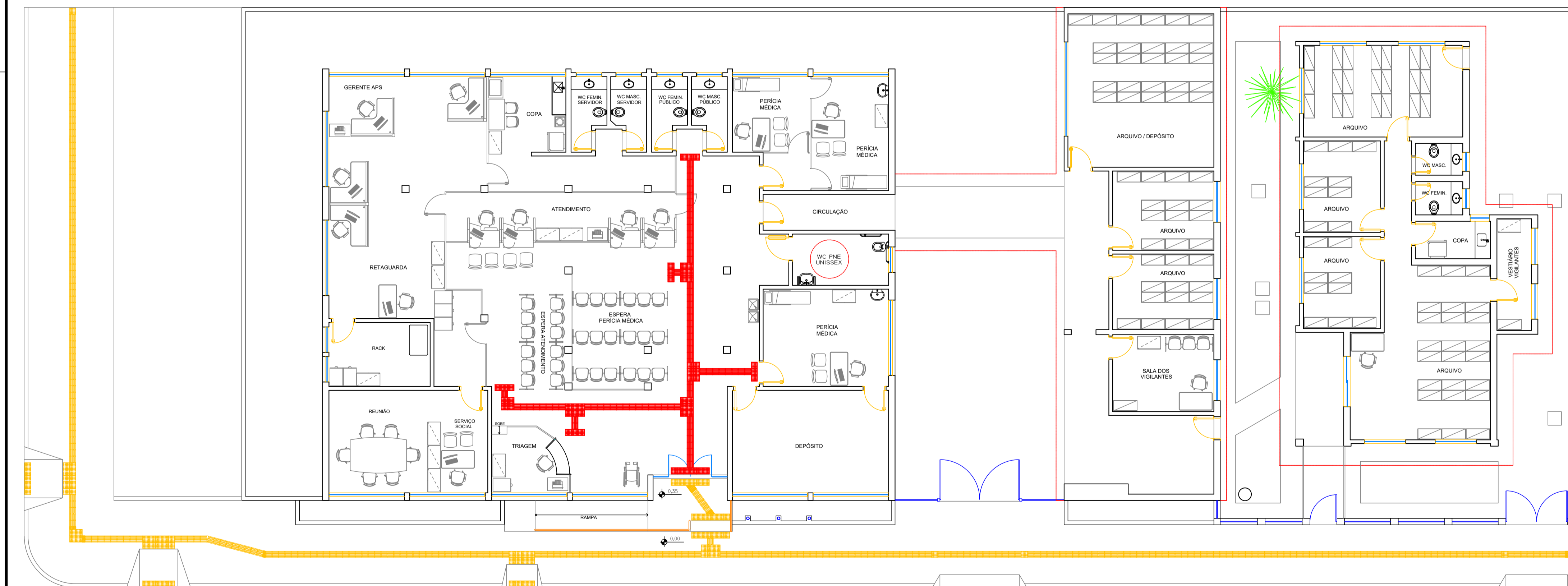

APS PONTA PORÃ - PISO TÁTIL  
Esc.: 1/100

ATENÇÃO: CONFERIR TODAS AS MEDIDAS NO LOCAL.

**LEGENDA:**

PISOS TÁTEIS:	QT (m <sup>2</sup> )
LADRILHO HIDRÁULICO - ESP. = 2cm, RESISTÊNCIA 35Mpa - 25x25cm LINHA PODOTÁTIL ALERTA.	4,70
LADRILHO HIDRÁULICO - ESP. = 2cm, RESISTÊNCIA 35Mpa - 25x25cm LINHA PODOTÁTIL DIRECIONAL.	19,40
PISO TÁTIL EM PLACAS DE BORRACHA ANTIDERRAPANTE COLADAS SOBRE O PISO - 25x25x0,2cm LINHA PODOTÁTIL ALERTA. COR: CINZA	3,20
INDICAÇÃO DE SINALIZAÇÃO TÁTIL DIRECIONAL - EM PLACAS DE BORRACHA ANTIDERRAPANTE COLADAS SOBRE O PISO - 25x25x0,2cm LINHA PODOTÁTIL DIRECIONAL. COR: CINZA	4,70

Obra: <b>APS PONTA PORÃ</b>					
Título do projeto: <b>REFORMA - ACESSIBILIDADE</b> (não há acréscimo de área construída)					
Título do desenho: <b>NOVO LAYOUT E PISO TÁTIL</b>					
Endereço da obra: Rua Salvador F. de Deus, 2209 - Centro - CEP: 79.900-000 - Ponta Porã - MS.					
Zoneamento:	Coef. de Aprov.:	Taxa de Ocupação:	Data do projeto:	Escala:	Prancha:
-----	-----	-----	NOV / 2024	Indicada	<b>3/4</b>
Uso da edificação: <b>Repartição Pública - INSS - Instituto Nacional do Seguro Social</b>					Revisão nº: <b>00</b>
Proprietário:		CPF / CNPJ:			
Profissional Responsável pelo Projeto:		Nome do Profissional: <b>André Luiz Gonçalves Raineri</b>			
CAU nº: <b>A 85.886-2</b>		Telefone: <b>(61) 3319-2587</b>			
E-mail: <b>andre.raineri@inss.gov.br</b>					
Desenho (estagiário):					
Quadro de Áreas (m <sup>2</sup> ):		Assinaturas:			
		<p>Projeta: <b>ANDRÉ LUIZ GONÇALVES RAINERI</b> Arquiteto e Urbanista - CAU Nº A 85.886-2</p> <p>Responsável Técnico:</p>			
Espaço reservado para aprovação de vistoria:		Espaço reservado para aprovação de projeto:			
Declaro que a aprovação do projeto não implica no conhecimento pela Prefeitura do direito de propriedade do terreno.					

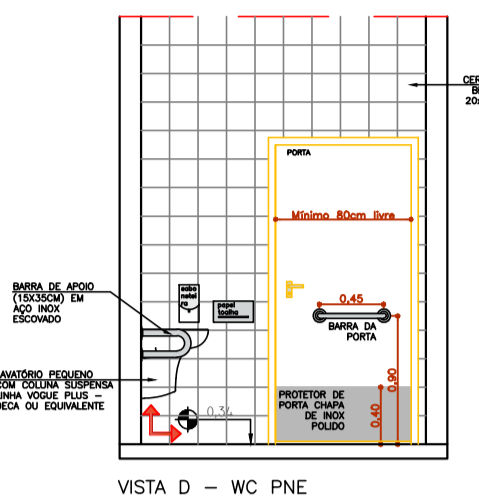
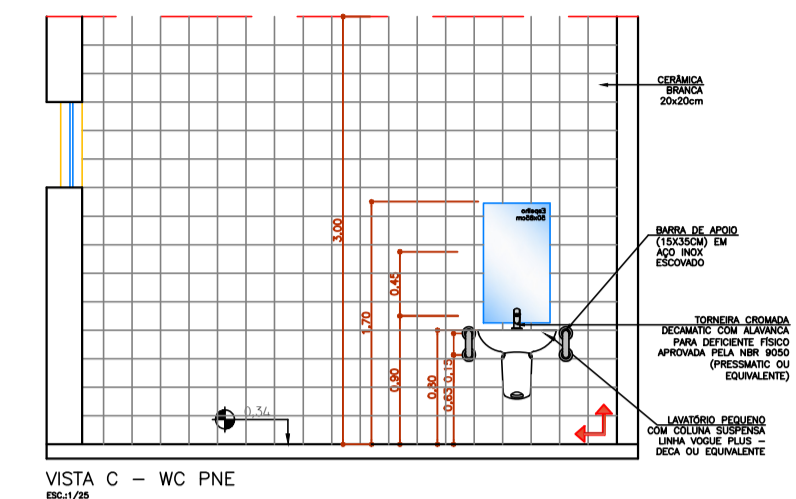
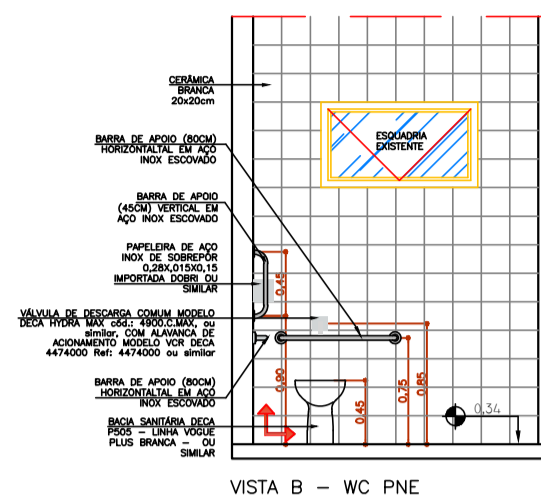
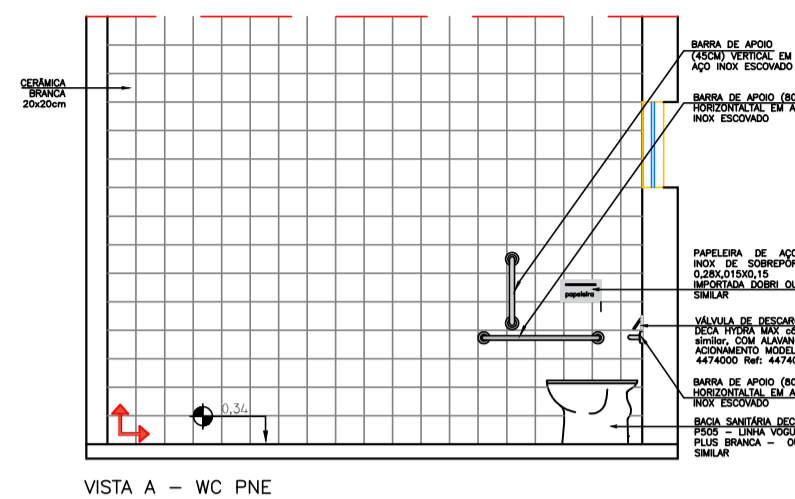
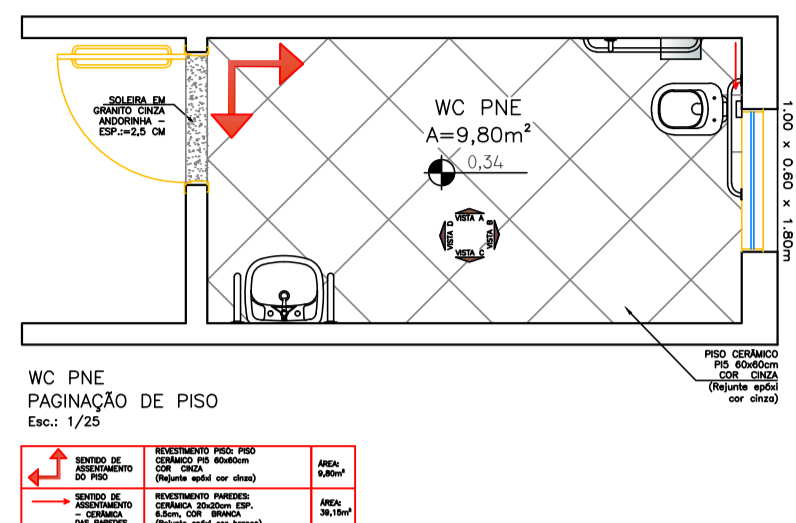
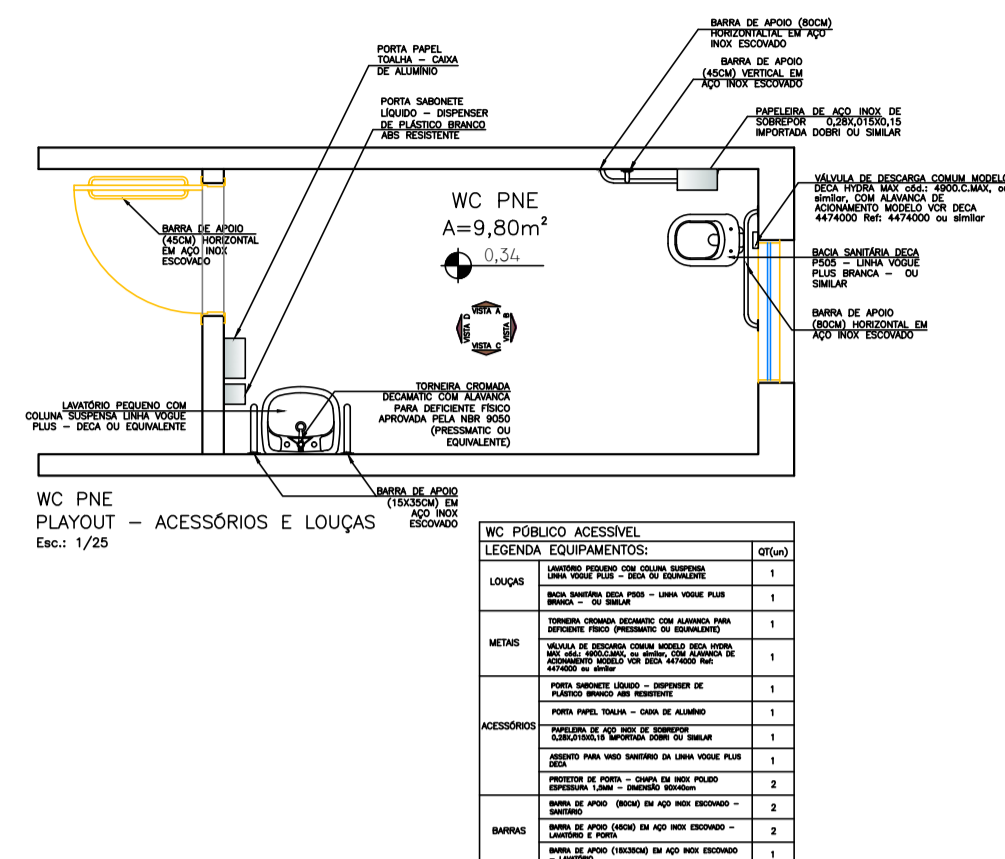

## DETALHAMENTO WC PNE

### PAGINAÇÃO DE PISO

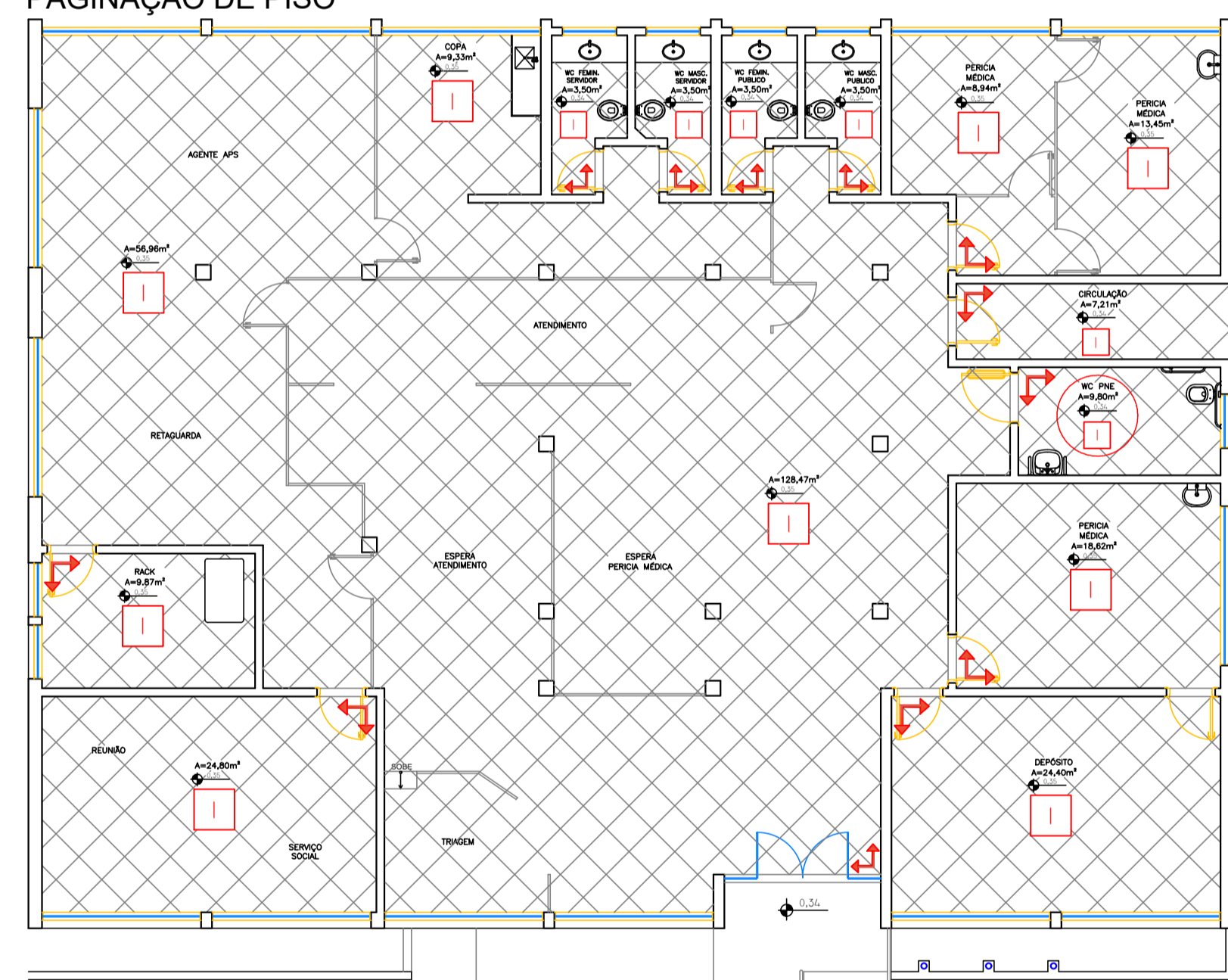

LEGENDA REVESTIMENTOS		
	PISO CERÂMICO P15 60x60cm COR CINZA	341,86 m <sup>2</sup>
	PONTO DE INÍCIO DA INSTALAÇÃO DO PISO	

OBS. 1: AS SOLEIRAS SERÃO NO GRANITO CINZA ANDORINHA POLIDO e SUA ÁREA NÃO FOI CALCULADA.  
OBS. 2: NÃO FORAM CALCULADOS OS 10% ADICIONAIS DE PERDA DE MATERIAL.

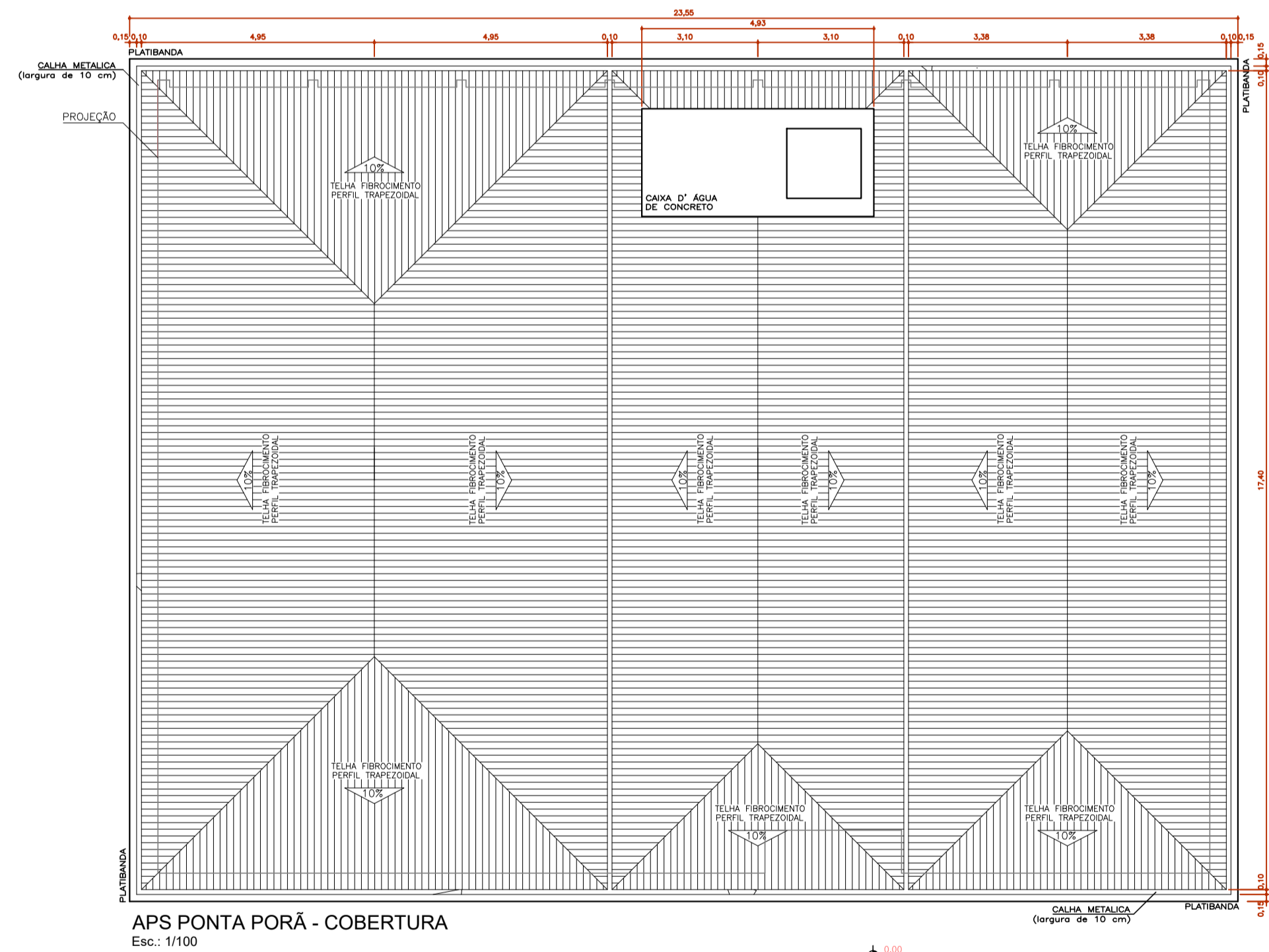

APS PONTA PORÃ - COBERTURA  
Esc: 1/100

ATENÇÃO: CONFERIR TODAS AS MEDIDAS NO LOCAL.

Obra: <b>APS PONTA PORÃ</b>					
Título do projeto: <b>DETALHAMENTO</b> (não há acréscimo de área construída)					
Título do desenho: <b>DETALHAMENTO DA RAMPA</b>					
Endereço da obra: Rua Salvador F. de Deus, 2209 - Centro - CEP: 79.900-000 - Ponta Porã - MS.					
Zoneamento:	Coef. de Aprov.:	Taxa de Ocupação:	Data do projeto:	Escala:	Prancha:
----	----	----	NOV / 2024	Indicada	<b>4/4</b>
Uso da edificação: <b>Reparição Pública - INSS - Instituto Nacional do Seguro Social</b>					
Proprietário:		CPF / CNPJ:			
Profissional Responsável pelo Projeto:		Nome do Profissional: <b>André Luiz Gonçalves Raineri</b>			
CAU nº:		Telefone:			
A 85.886-2		(61) 3319-2587			
E-mail: andre.raineri@inss.gov.br					
Desenho (estagiário):					
Quadro de Áreas (m <sup>2</sup> ):		Assinaturas:			
		Projetista: <b>ANDRÉ LUIZ GONÇALVES RAINERI</b> Arquiteto e Urbanista - CAU Nº A 85.886-2  Responsável Técnico:			
Espaço reservado para aprovação de vistoria:		Espaço reservado para aprovação de projeto:			

# LEGENDAS

QUADRO DE PLACAS DE SINALIZAÇÕES DE SEGURANÇA					
CONFORME NT 20/2022 CBMGO					
CÓDIGO	FORMA E PROPORÇÕES	SIMBOLOGIA DE PROJETO	PLACAS	SIGNIFICADO	QUANT.
S1	80x115			SALA DE EMERGENÇA PLACA EM PVC RÍGIDO FOTOLUMINESCENTE, NÃO INFLAMÁVEL E AUTO ESTÓFIVEL, NÃO INFLAMÁVEL E AUTO ESTÓFIVEL, PAREDE, INSTALAR A 1,80m DO PISO	4
S2	80x115			SALA DE EMERGENÇA PLACA EM PVC RÍGIDO FOTOLUMINESCENTE, NÃO INFLAMÁVEL E AUTO ESTÓFIVEL, NÃO INFLAMÁVEL E AUTO ESTÓFIVEL, PAREDE, INSTALAR A 1,80m DO PISO	1
S3	80x115			SERVIÇO DA SALIDA DE EMERGENÇA PLACA EM PVC RÍGIDO FOTOLUMINESCENTE, NÃO INFLAMÁVEL E AUTO ESTÓFIVEL, INSTALAR ACIMA DAS PORTAS	2
S12	80x115			SALA DE EMERGENÇA PLACA EM PVC RÍGIDO FOTOLUMINESCENTE, NÃO INFLAMÁVEL E AUTO ESTÓFIVEL, NÃO INFLAMÁVEL E AUTO ESTÓFIVEL, INSTALAR ACIMA DAS PORTAS DE SALIDA	3
A5	100x100			QUADRO DE RISCO DE CHOQUE ELÉTRICO SÍMBOLO TRIANGULAR FUNDO AMARELO PÍCTOGRAMA PRETO PARA TRIANGULAR PRETA	3
E5	100x100			EXTINTOR DE INCÊNDIO SÍMBOLO QUADRADO FUNDO VERMELHO PÍCTOGRAMA FOTOLUMINESCENTE MATERIAL ADEQUADO PVC ALTURA 1,80m DO PISO	5
P1	100x100			PROIBIDO FUMAR SÍMBOLO CIRCULAR FUNDO BRANCO PÍCTOGRAMA PRETO PARA CIRCULAR E BARRA DIAMETRAL VERMELHA	3

## COMBATE À INCÊNDIO

SÍMBOLO (NBR14.100)	DESCRIÇÃO	QUANT.
	Extintor de Gás Carbonico CO2 - 6kg Capacidade Extintor: 5 B - C	1
	Extintor de Pó Tipo BC - 8kg Capacidade Extintor: 20 B - C	0
	Extintor de Água Pressurizada - 10 Litros Capacidade Extintor: 2A	2
	Extintor de Pó Tipo ABC - 6kg Capacidade Extintor: 2A-20 B - C	2
	Direção do Fluxo da Rota de Fuga	
	Saída Final da Rota de Fuga	
	Quadro Geral de Distribuição de Energia Elétrica - GGG	

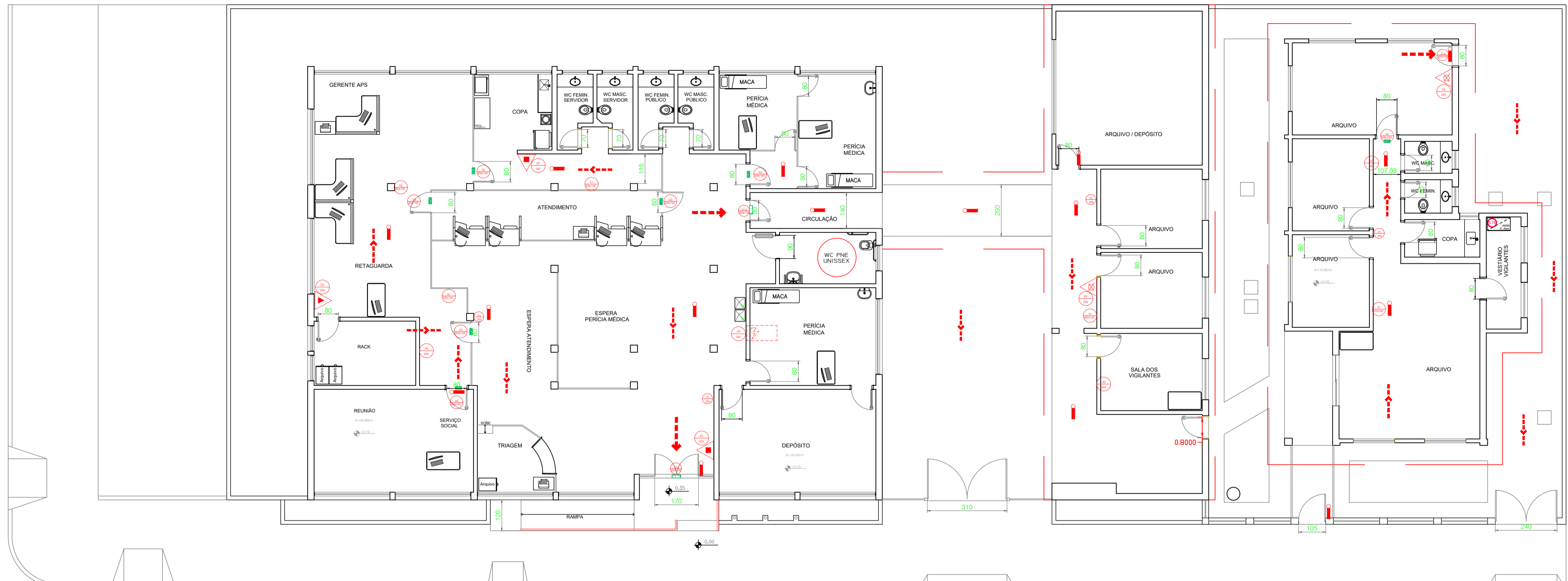

APS PONTA PORÃ - PROJETO DE PREVENÇÃO E COMBATE A INCÊNDIO  
Esc.: 1/100

## SINALIZAÇÃO DE EQUIPAMENTOS

CÓDIGO	SÍMBOLO	DESCRIÇÃO	DESCRIÇÃO
P1		Proibido fumar	Nos locais onde fumar pode aumentar o risco de incêndio.
E1		Alarme sonoro	Indicação do local de instalação do alarme de incêndio
E2		Comando manual de alarme ou bomba de incêndio	Porto de acionamento de alarme de incêndio ou bomba de incêndio. Deve vir sempre acompanhado de uma mensagem escrita, designando o equipamento acionado por aquele ponto.
E3		Extintor de incêndio	Indicação de localização dos extintores de incêndio
E7		Abrijo de mangueira e hidrante	Indicação do abrijo da mangueira de incêndio com ou sem hidrante no seu interior
E8		Hidrante de incêndio	Indicação da localização do hidrante quando instalado fora do abrijo de mangueira

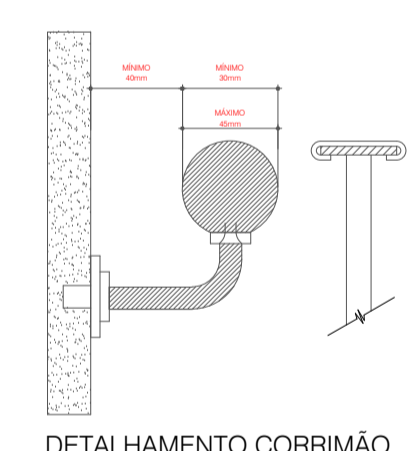

DETALHAMENTO CORRIMÃO

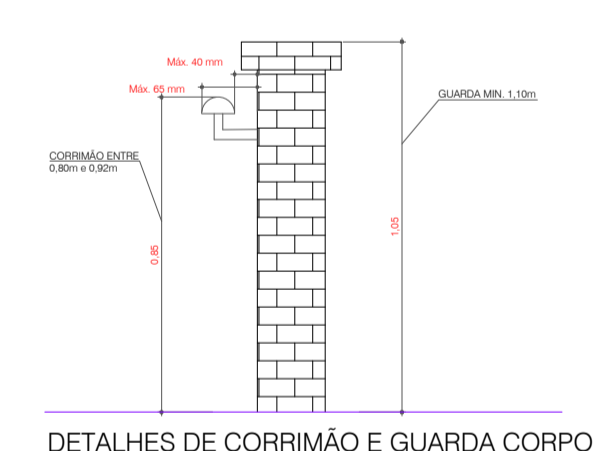

DETALHES DE CORRIMÃO E GUARDA CORPO

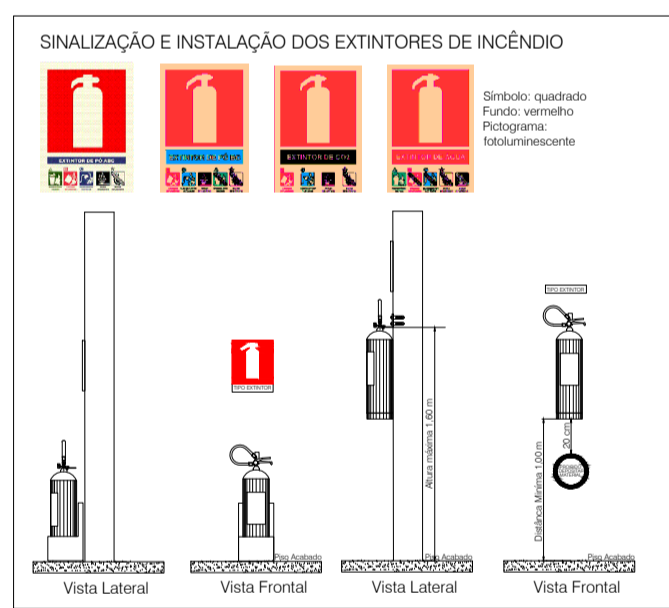

SINALIZAÇÃO E INSTALAÇÃO DOS EXTINTORES DE INCÊNDIO

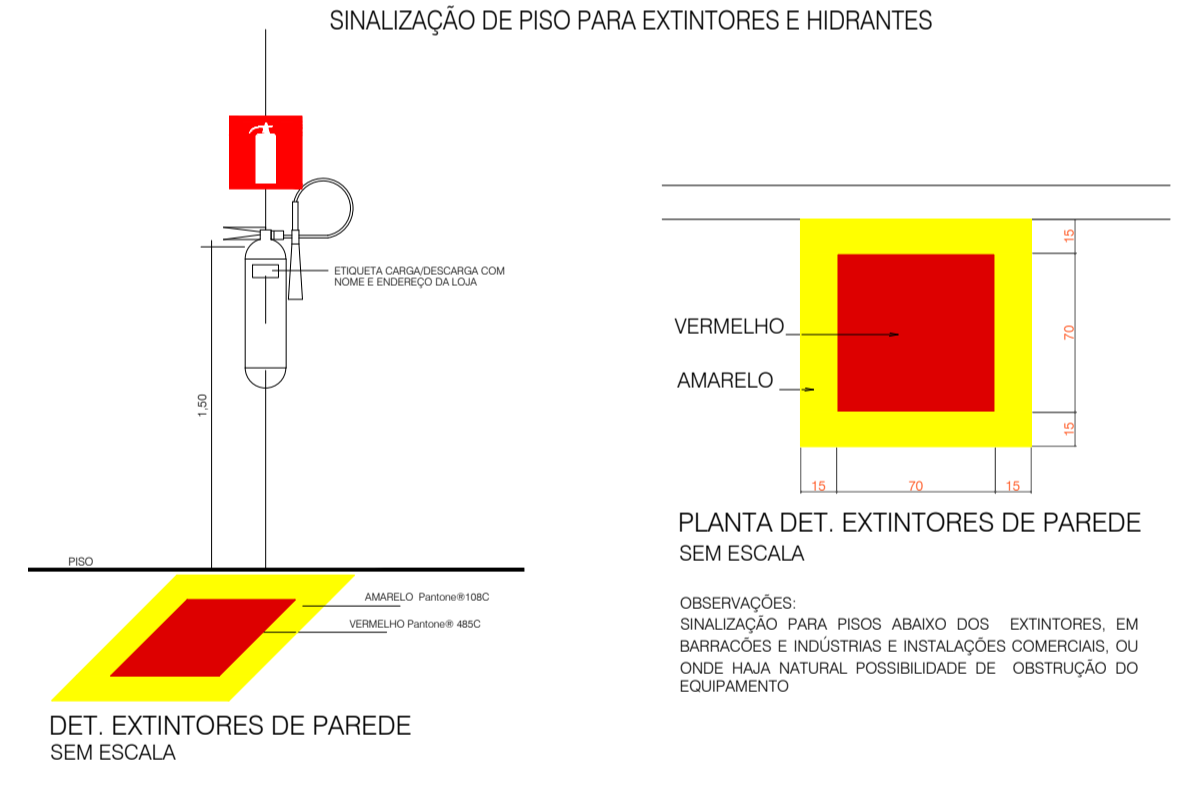

SINALIZAÇÃO DE PISO PARA EXTINTORES E HIDRANTES

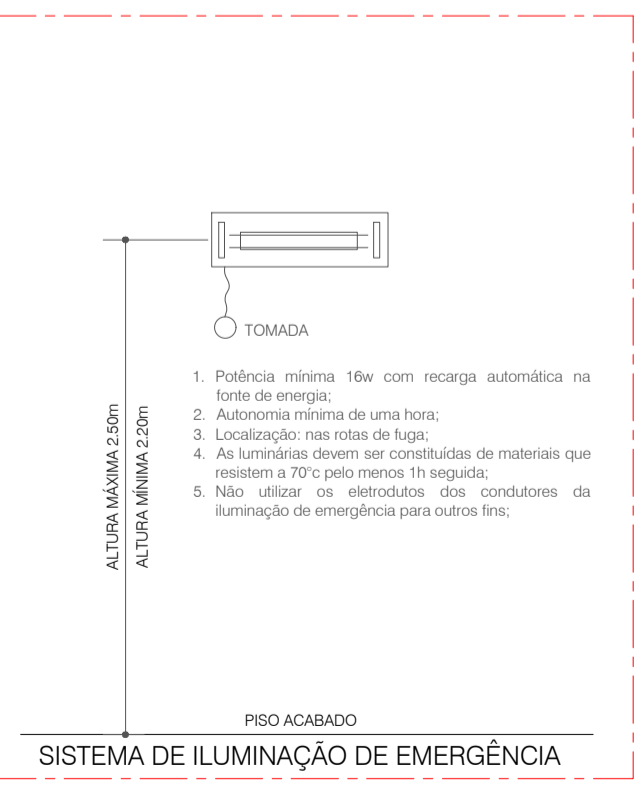

SISTEMA DE ILUMINAÇÃO DE EMERGENÇA

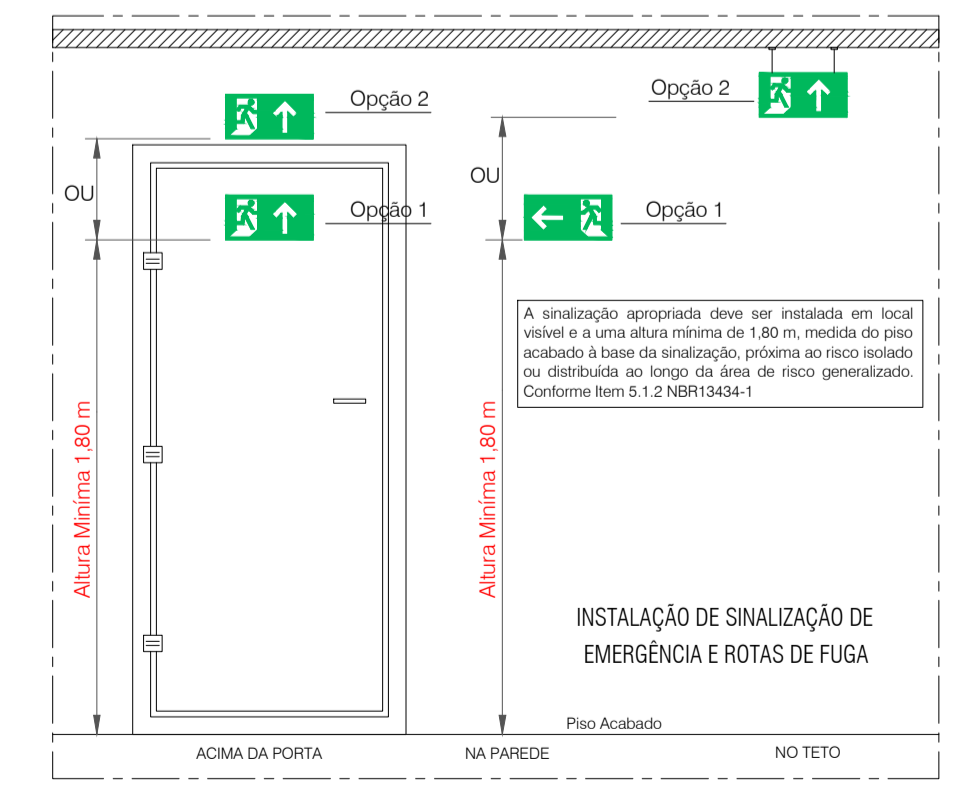

INSTALAÇÃO DE SINALIZAÇÃO DE EMERGENÇA E ROTAS DE FUGA

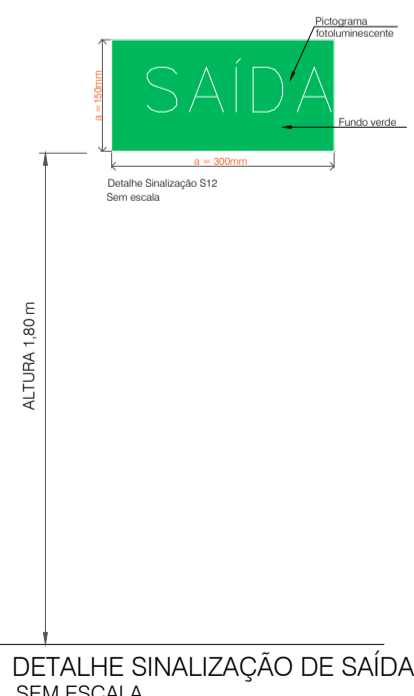

DETALHE SINALIZAÇÃO DE SAÍDA SEM ESCALA



MODELOS DE PLACAS DE SINALIZAÇÃO DE EMERGENÇA X CÓDIGOS

## ESPAÇO DESTINADO AO USO EXCLUSIVO DO CBMMs:



PLANTA DET. EXTINTORES DE PAREDE SEM ESCALA

## PROCESSO DE SEGURANÇA CONTRA INCÊNDIO E PÂNICO

(X) NOVO	( ) ATUALIZA O PSCIP Nº:	( ) SUBSTITUI O PSCIP Nº:
INSTITUTO NACIONAL DO SEGURO SOCIAL INSS		
TÍTULO DO DESENHO: PROJETO DE PREVENÇÃO E COMBATE A INCÊNDIO - REGULARIZAÇÃO		
OCUPAÇÃO: (Descrever conforme Tabela 1 da Lei 4335/2013)		
RAZÃO SOCIAL: INSTITUTO NACIONAL DO SEGURO SOCIAL - INSS		
NOME FANTASIA: AGÊNCIA DA PREVIDÊNCIA SOCIAL DE PONTA PORÃ - MS		
ENDEREÇO: Rua Salvador F. de Deus, 940 - Ponta Porã - MS		
DATA: SETEMBRO - 2025 REVISÃO: 00		
Nº ART/RTT:		
OBSERVAÇÕES:	ESCALA: INDICADA	PRANCHA:
QUADRO DE ÁREAS GERAL: Área total construída: 881,13 m² Área total do Lote/Terreno: Detalhamento do Quadro de Áreas: (ver prancha xx/xx)		01/02 Nº PARCIAL / Nº TOTAL
RESPONSÁVEL TÉCNICO: Nome: Silvano Corvalho dos Santos Paes Título: Eng. Civil e de Segurança do Trabalho Registro: 1200235673 CPF/RG 0545939-7	PROPRIETÁRIO/RESPONSÁVEL PELO USO: Nome: INSS - Instituto Nacional do Seguro Social CPF/RG CNPJ 29979036/1164-40	

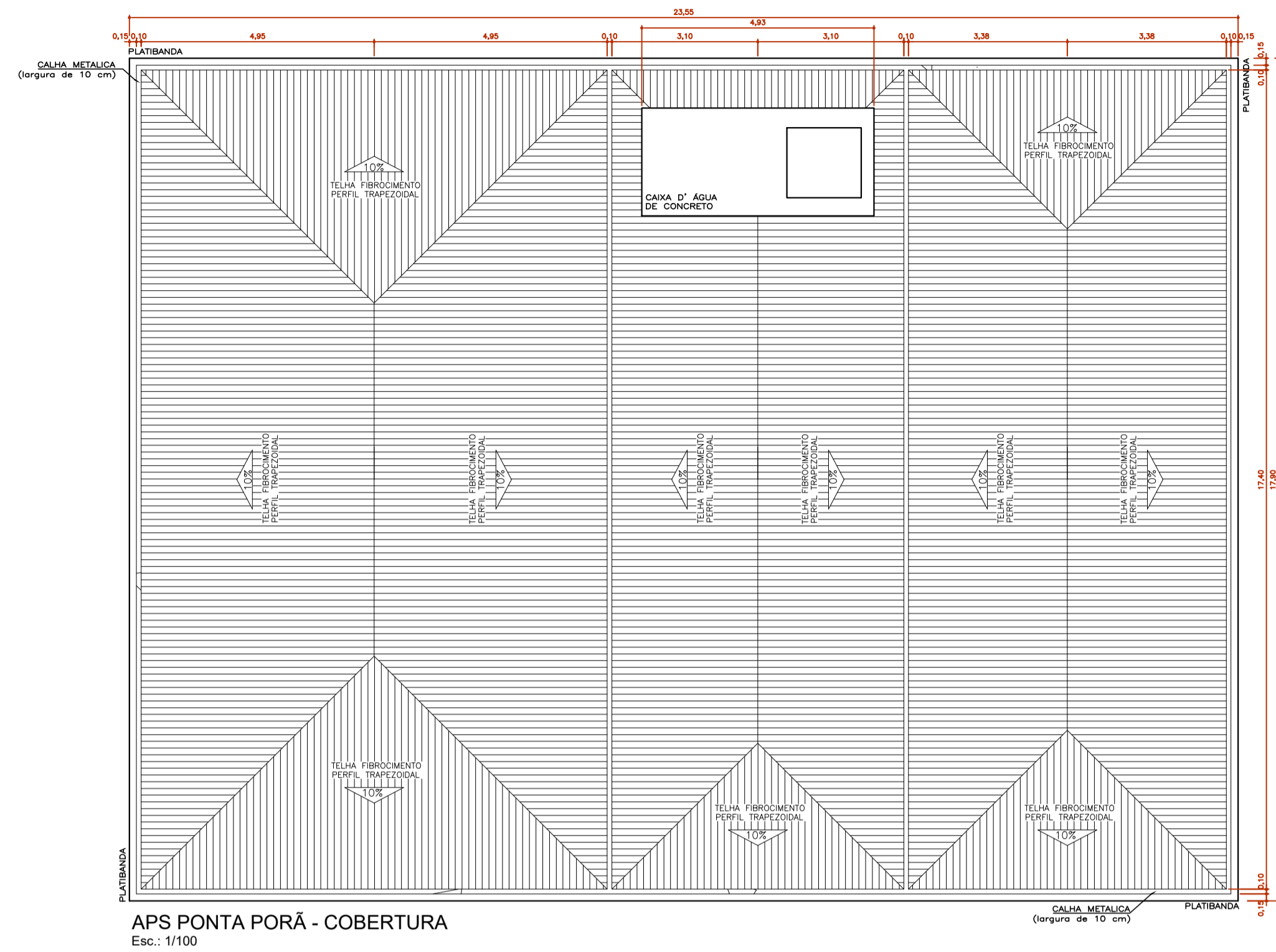

APS PONTA PORÃ - COBERTURA  
Esc.: 1/100

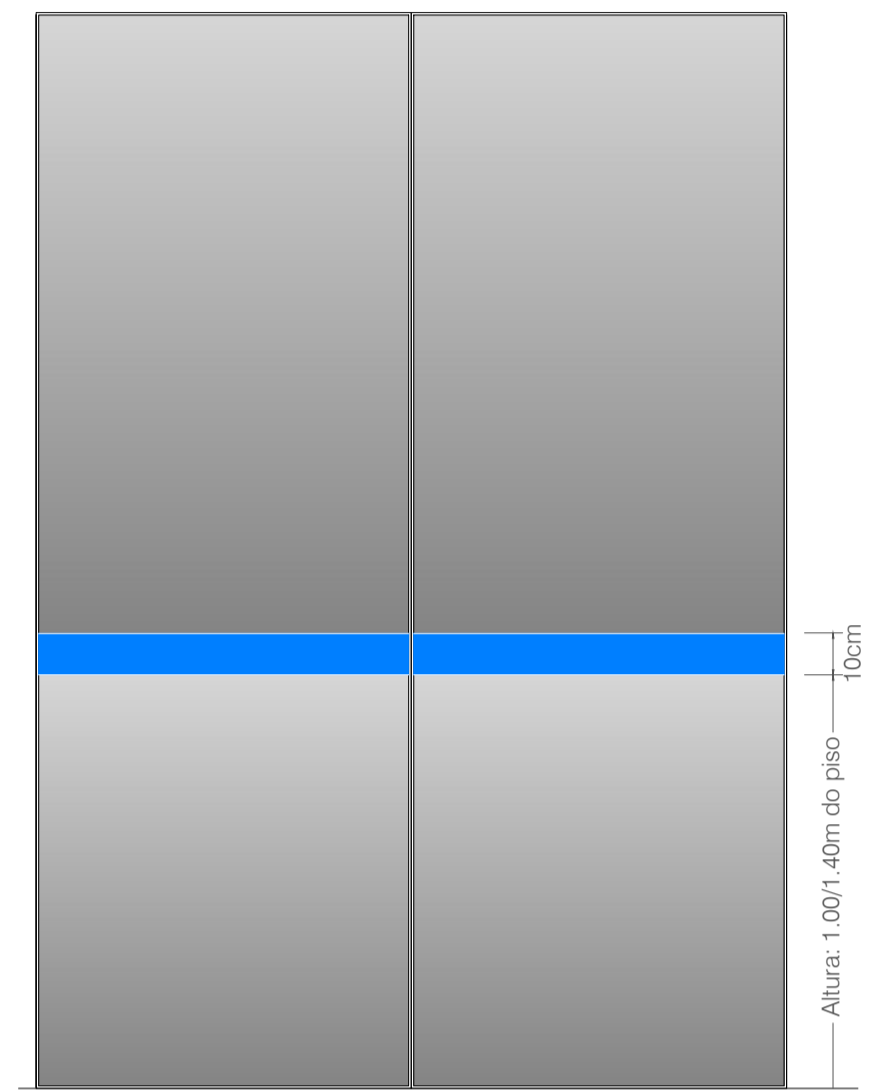

DETALHE - INSTALAÇÃO DE TARJA EM VIDRO  
S/ ESCALA

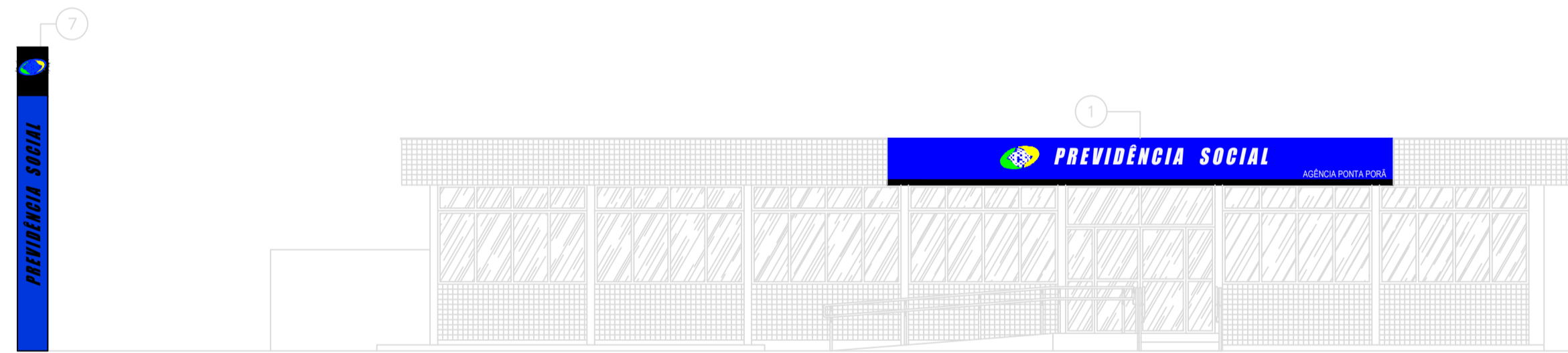

APS PONTA PORÃ - FACHADA FRONTAL  
Esc.: 1/100



APS PONTA PORÃ - FACHADA LATERAL  
Esc.: 1/100

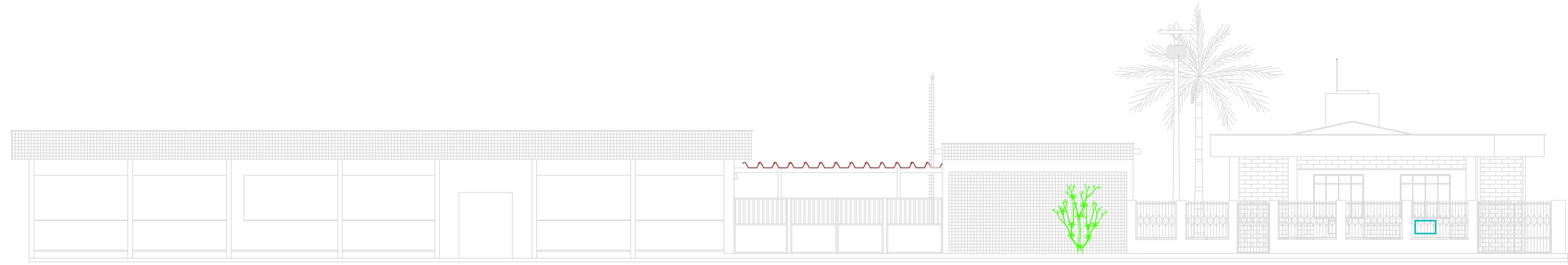

APS PONTA PORÃ - FACHADA FRONTAL  
Esc.: 1/100

ESPAÇO DESTINADO AO USO EXCLUSIVO DO CBMMS:

**PROCESSO DE SEGURANÇA CONTRA INCÊNDIO E PÂNICO**

(X) NOVO ( ) ATUALIZA O PSCIP Nº: ( ) SUBSTITUI O PSCIP Nº:

<b>TÍTULO DO DESENHO:</b> Projeto de prevenção e combate a incêndio - Regularização	
<b>OCUPAÇÃO:</b> D1 - Escritórios - Repartição pública	
<b>RAZÃO SOCIAL:</b> INSTITUTO NACIONAL DO SEGURO SOCIAL	
<b>NOME FANTASIA:</b> Agência da Previdência Social - Ponta Porã - MS	
<b>ENDEREÇO:</b> Rua Salvador F. de Deus, 940 - Ponta Porã - MS	
<b>DATA:</b> SETEMBRO/2025 <b>REVISÃO:</b> 00	
<b>Nº ART/VRT:</b>	
<b>OBSERVAÇÕES:</b>	<b>ESCALA:</b> INDICADA
<b>QUADRO DE ÁREAS GERAL:</b> Área total construída: 0545939-7 Área total do Lote/Terreno: Detalhamento do Quadro de Áreas:	<b>PRANCHA:</b> 02/02 Nº PARCIAL / Nº TOTAL
<b>RESPONSÁVEL TÉCNICO:</b> Nome: Silvana Carvalho dos Santos Paes Título: Eng. civil e de segurança do trabalho Registro: 1200235673 CPF/RG 0545939-7	<b>PROPRIETÁRIO/RESPONSÁVEL PELO USO:</b> Nome: INSTITUTO NACIONAL DO SEGURO SOCIAL CPF/RG CNPJ 29979036/1164-40





Lista de materiais - Pavimento	
<b>Água fria</b>	
<b>Acabamento</b>	
Tomara de Pia de Cozinha	25mm - 3/4"
	1 pc
<b>Materiais</b>	
Registro de gaveta c/ conopla cromada	3/4"
	1 pc
<b>PVC rígido soldável</b>	
Adapt 90° curto c/ bolha-roca p registro	25 mm - 3/4"
	2 pc
Joelho 90° soldável	25 mm
	4 pc
Linha soldável	25 mm
	1 pc
Tubo	25 mm
	2,78 m
<b>PVC soldável acil c/ bucha latão</b>	
Joelho 90° soldável com bucha de latão	25 mm - 3/4"
	1 pc

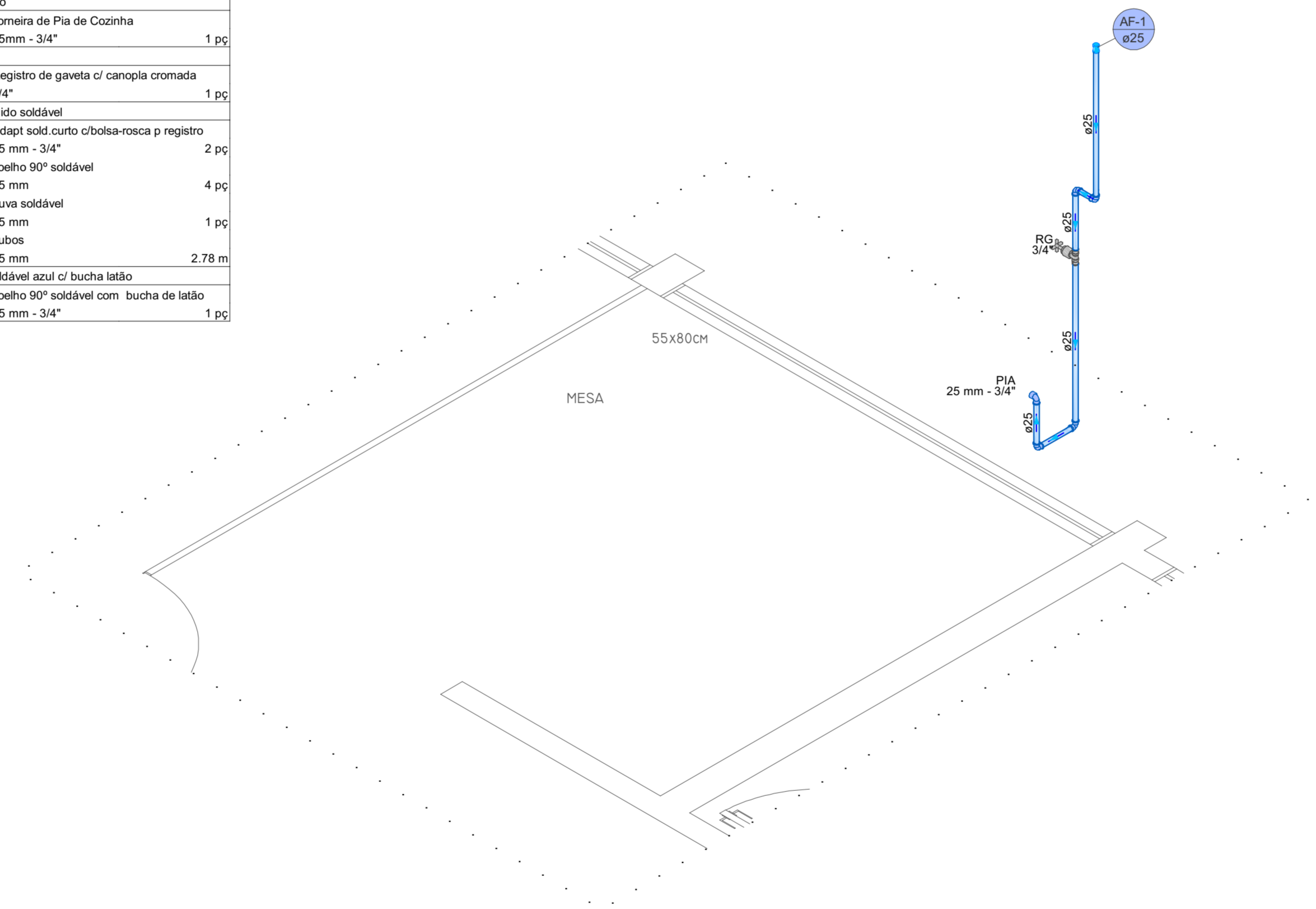

**DETALHE HID-1**  
1:25

Nº	DISCRIMINAÇÃO DAS REVISÕES	DATA	APROVAÇÃO
00	Emissão inicial		

<b>Reforma e Adequação da APS Ponta Porã/MS</b> Ponta Porã/MS	
Projeto Filipe Gomes de Silva Neves 8.615-D-MT	Proprietário Instituto Nacional do Seguro Social - INSS
Descrição <b>Hidrossanitário</b> <b>Pavimento</b> Conteúdo desta prancha	Folha <b>4</b> de 8
Data Escala Desenho	Conferência Revisor

Lista de materiais - Cobertura	
Água fria	
PVC rígido soldável	
Curva 90 soldável	
50 mm	2 pc
Tubo	
25 mm	0,8 m
50 mm	11,62 m
Tê 90 soldável	
50 mm	1 pc
Reservatório de concreto	
Pré-moldado	
Reservatório concreto	1 pc

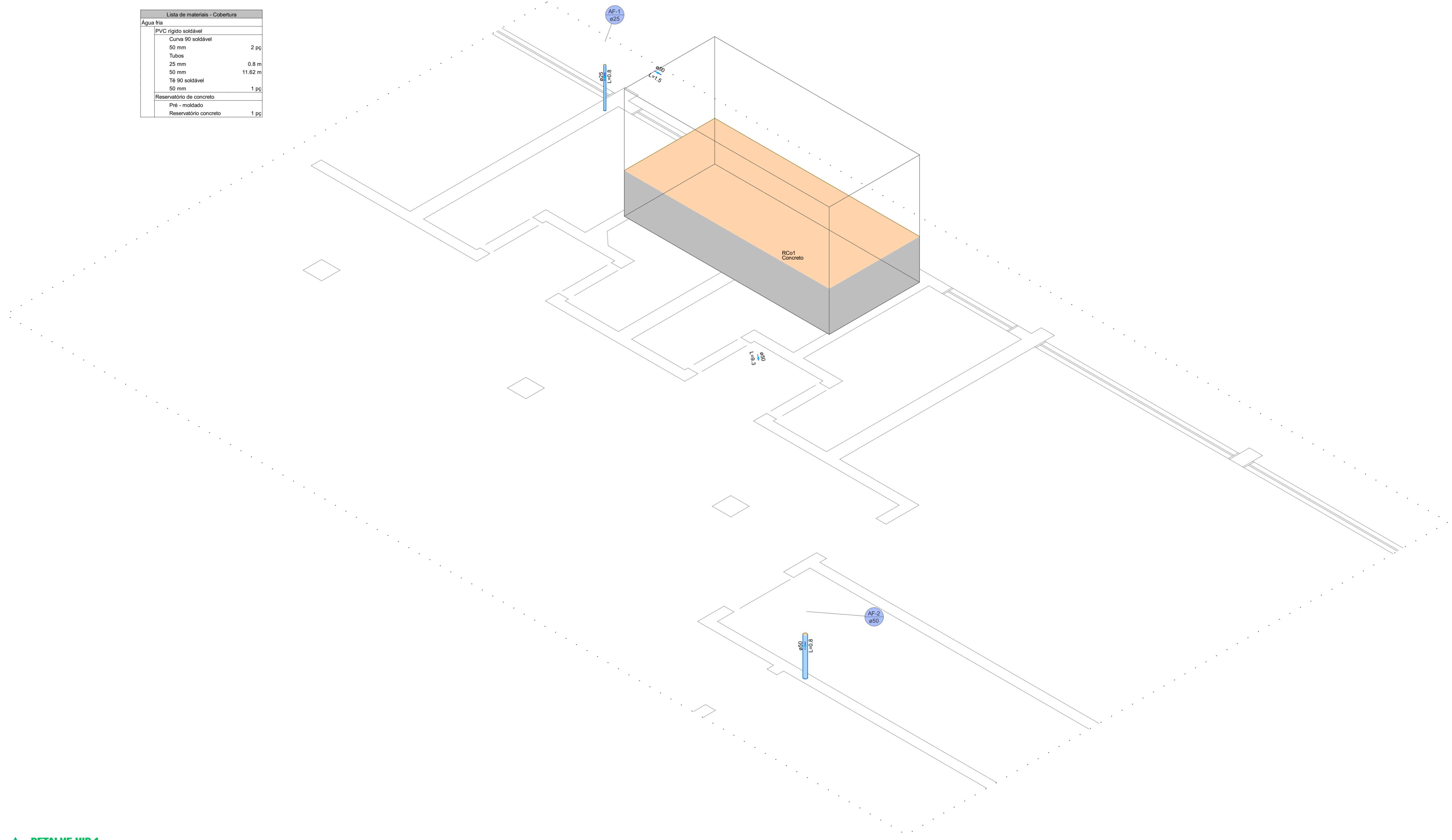

**DETALHE HID-1**  
1:25

Nº	DISCRIMINAÇÃO DAS REVISÕES	DATA	APROVAÇÃO
00	Emissão inicial		

**Reforma e Adequação da APS Ponta Porã/MS**  
Ponta Porã/MS

Projeto: **Hidrossanitário** Título: **5**

Descrição: **Cobertura**  
Conteúdo desta prancha

Site: \_\_\_\_\_ Escala: \_\_\_\_\_ Data: \_\_\_\_\_ Revisor: \_\_\_\_\_



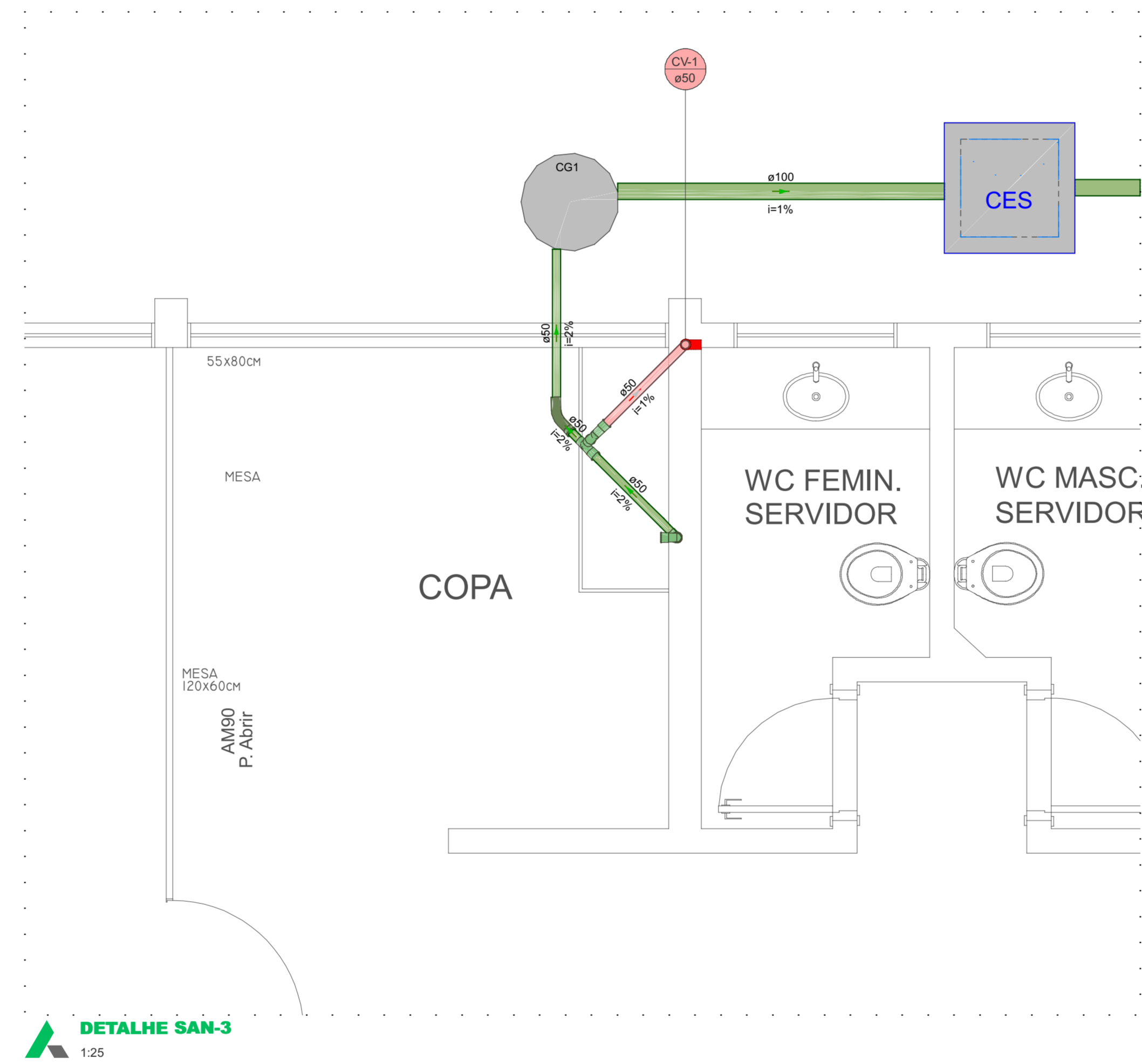

Nº	DISCRIMINAÇÃO DAS REVISÕES	DATA	APROVAÇÃO
00	Emissão inicial		

<b>Reforma e Adequação da APS Ponta Porã/MS</b> Ponta Porã/MS	
Projeto: Filipe Gomes de Silva Neves 8.615/0-MT	Proprietor: Instituto Nacional do Seguro Social - INSS
Descrição: <b>Hidrossanitário</b> Pavimento Conteúdo desta prancha	Folha: <b>1</b> de: 2
Data: _____ Escala: _____ Assinatura: _____ Revisor: _____	Conferência: _____ Revisor: _____



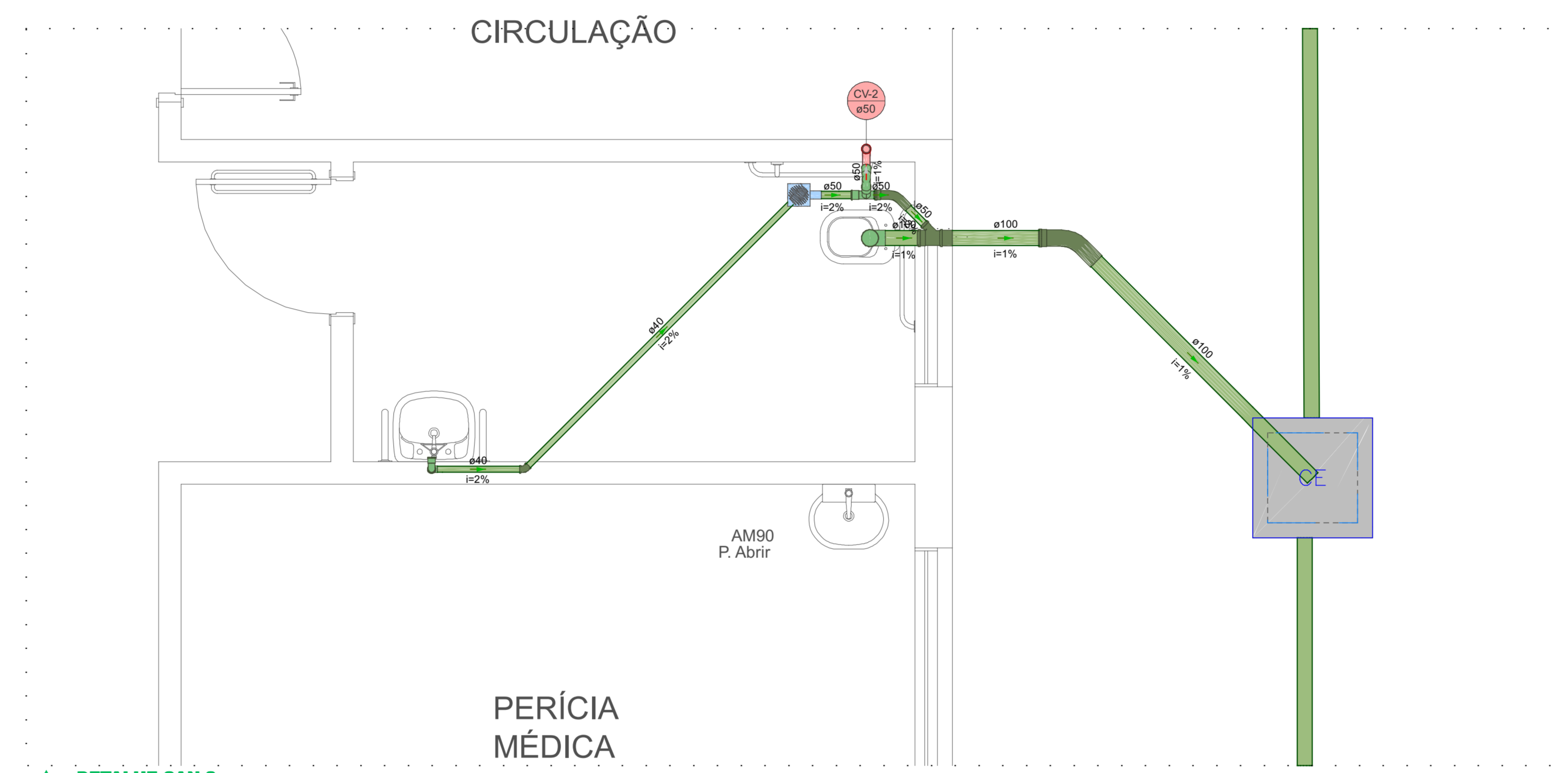

DETALHE SAN-2  
1/25

Legenda de condutos - Pavimento	
	Esgoto
	Ventilação

Nº	DISCRIMINAÇÃO DAS REVISÕES	DATA	APROVAÇÃO
00	Emissão inicial		

<b>Reforma e Adequação da APS Ponta Porã/MS</b> <small>Ponta Porã/MS</small>	
<small>Projeto</small> Flávia Gomes de Silva Neves 8.615/0-MT	<small>Proprietário</small> Instituto Nacional do Seguro Social - INSS
<b>Hidrossanitário</b>	
<b>Pavimento</b> Conteúdo desta prancha	
<small>Site</small> 2	<small>Revisor</small> 3