

# ESTRUTURA ORGANIZACIONAL DO INSS

**Atualizado em 30/01/2026**, nos termos do:  
Decreto nº 10.995, de 14 de março de 2022, e da  
Portaria PRES/INSS nº 1.851, de 23 de julho de 2025,  
Com atualizações da Portaria PRES/INSS nº 1.917, de 9 de janeiro de  
2026.

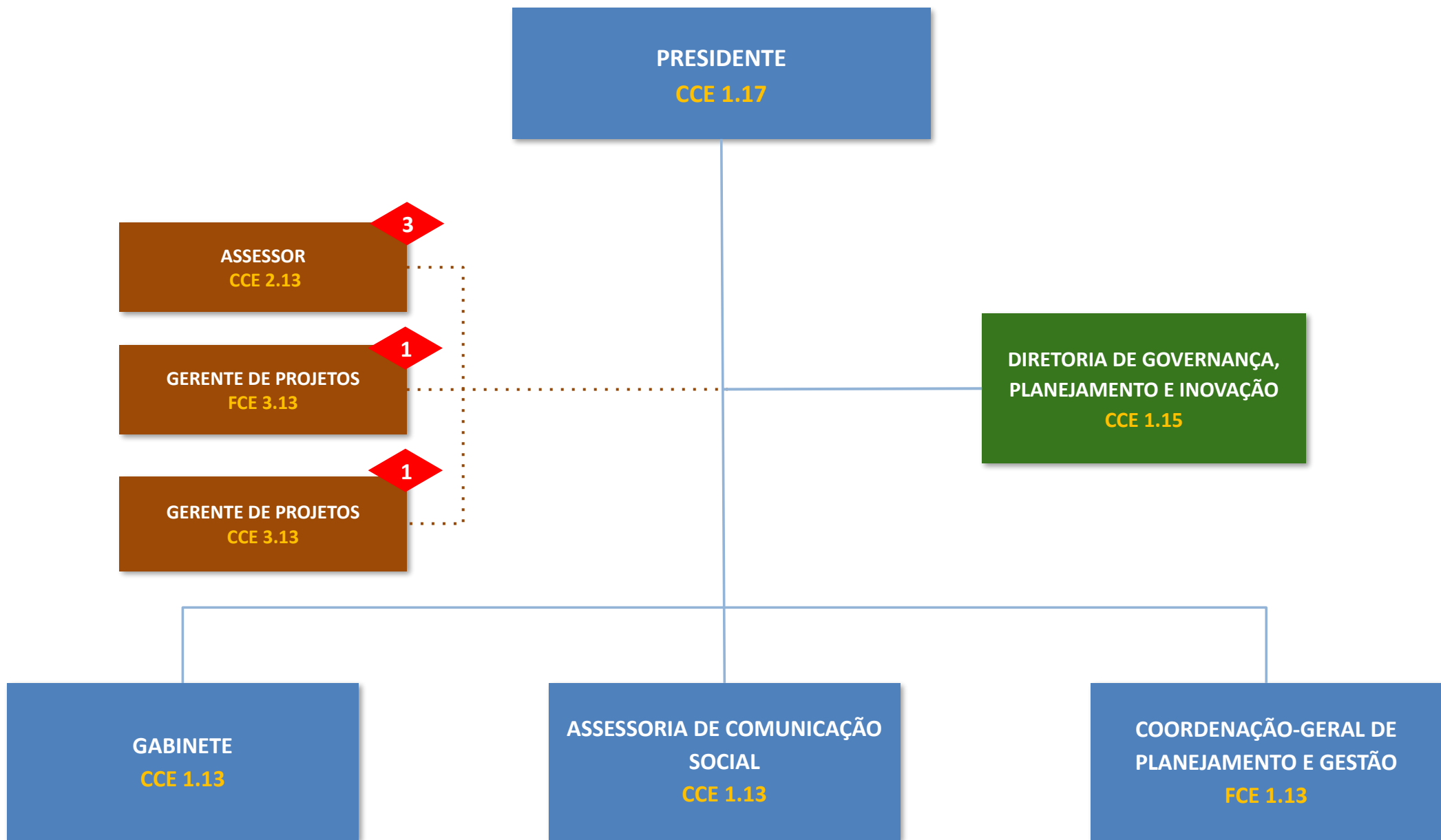

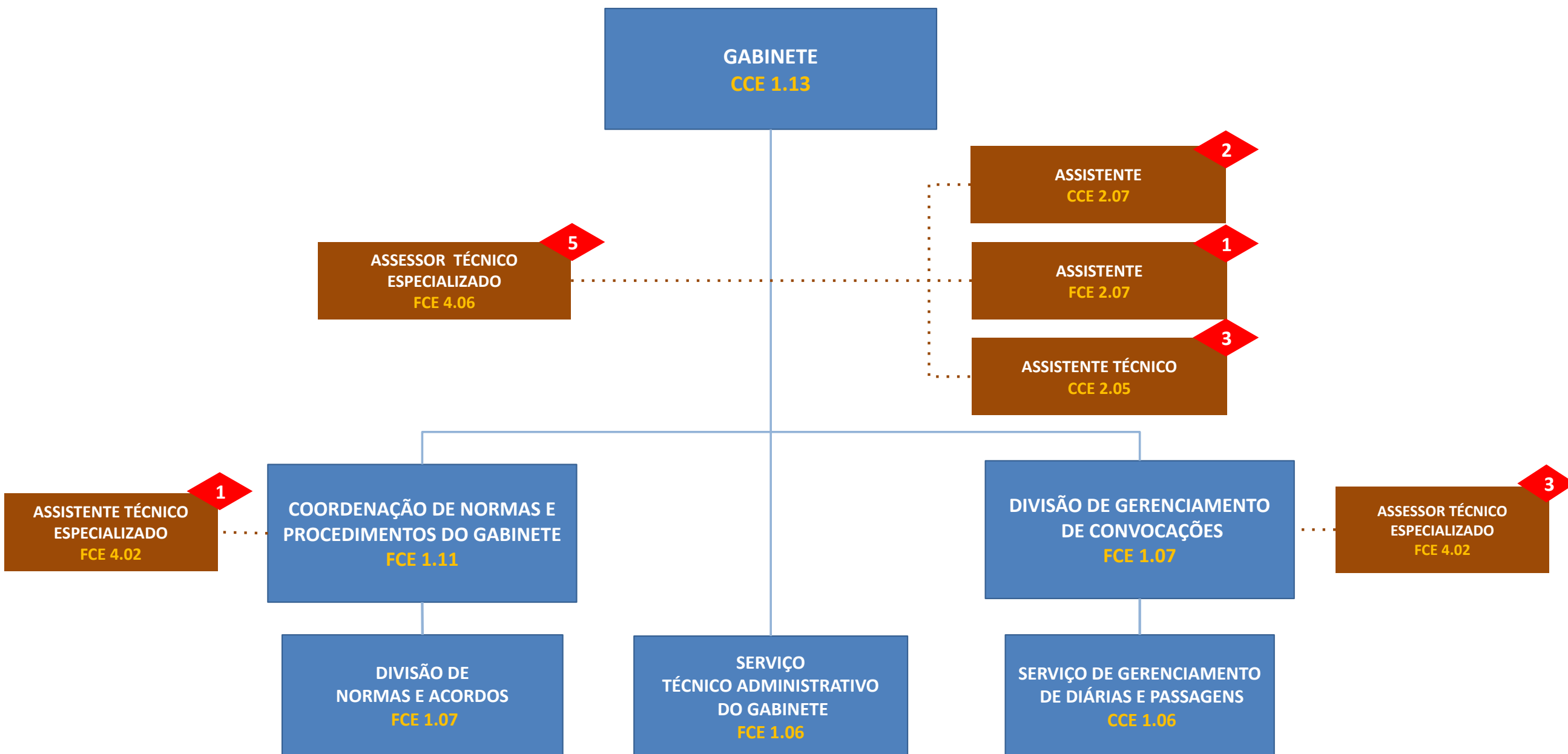

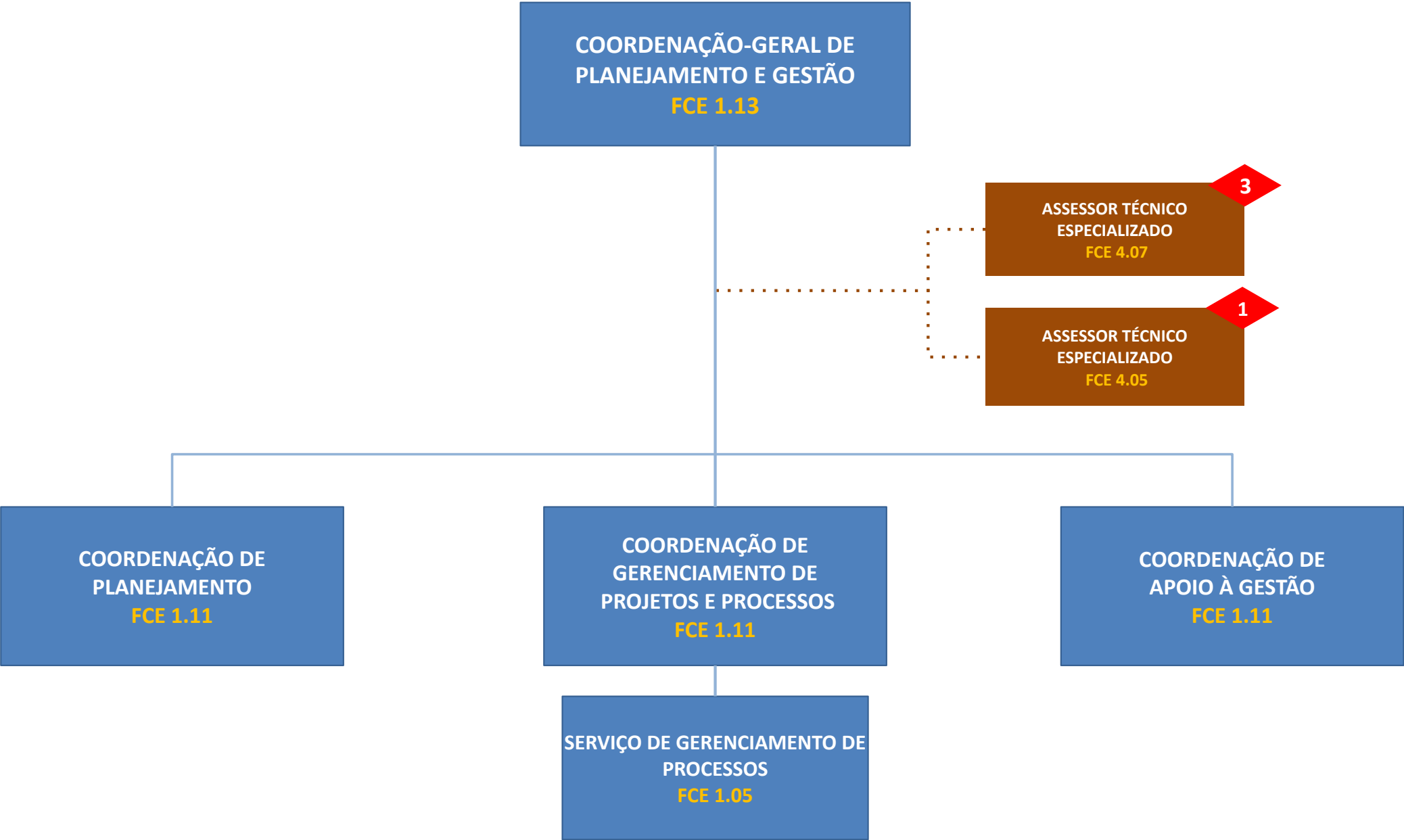

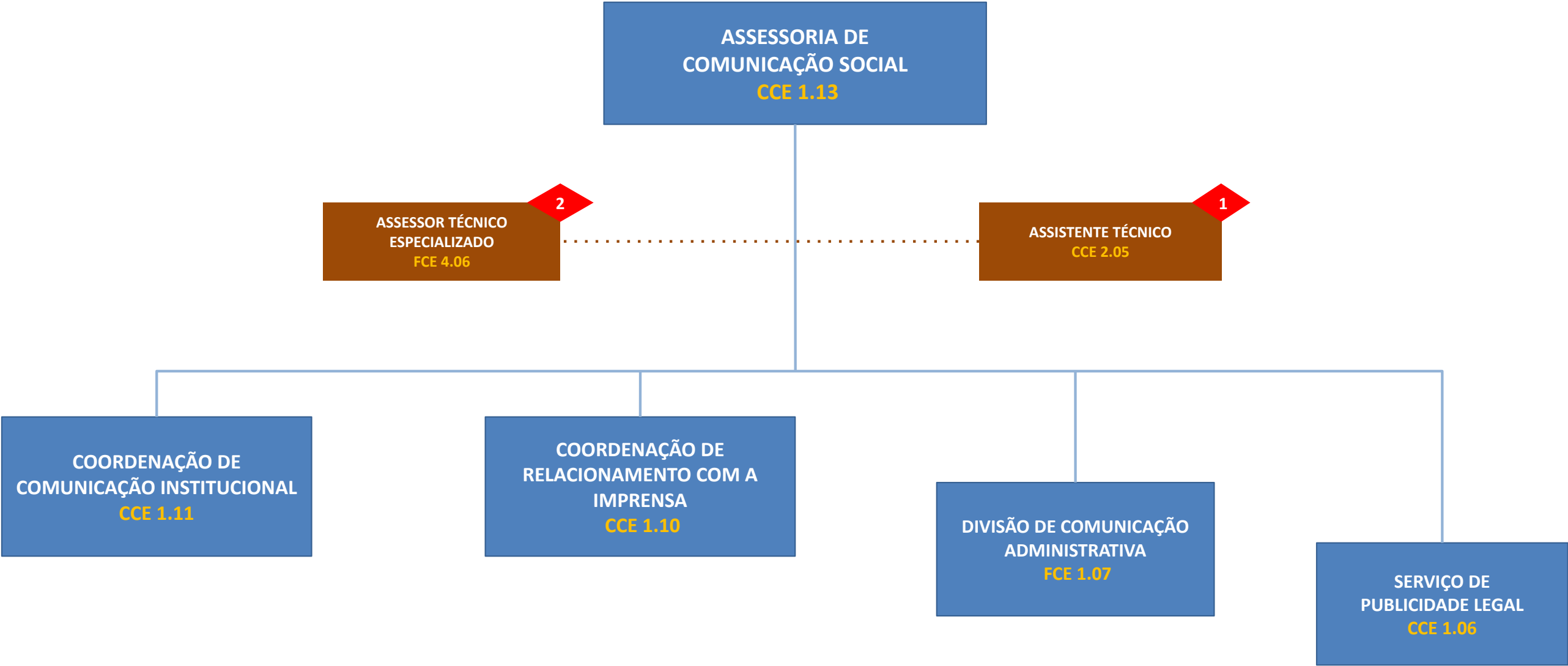

# AUDITORIA-GERAL

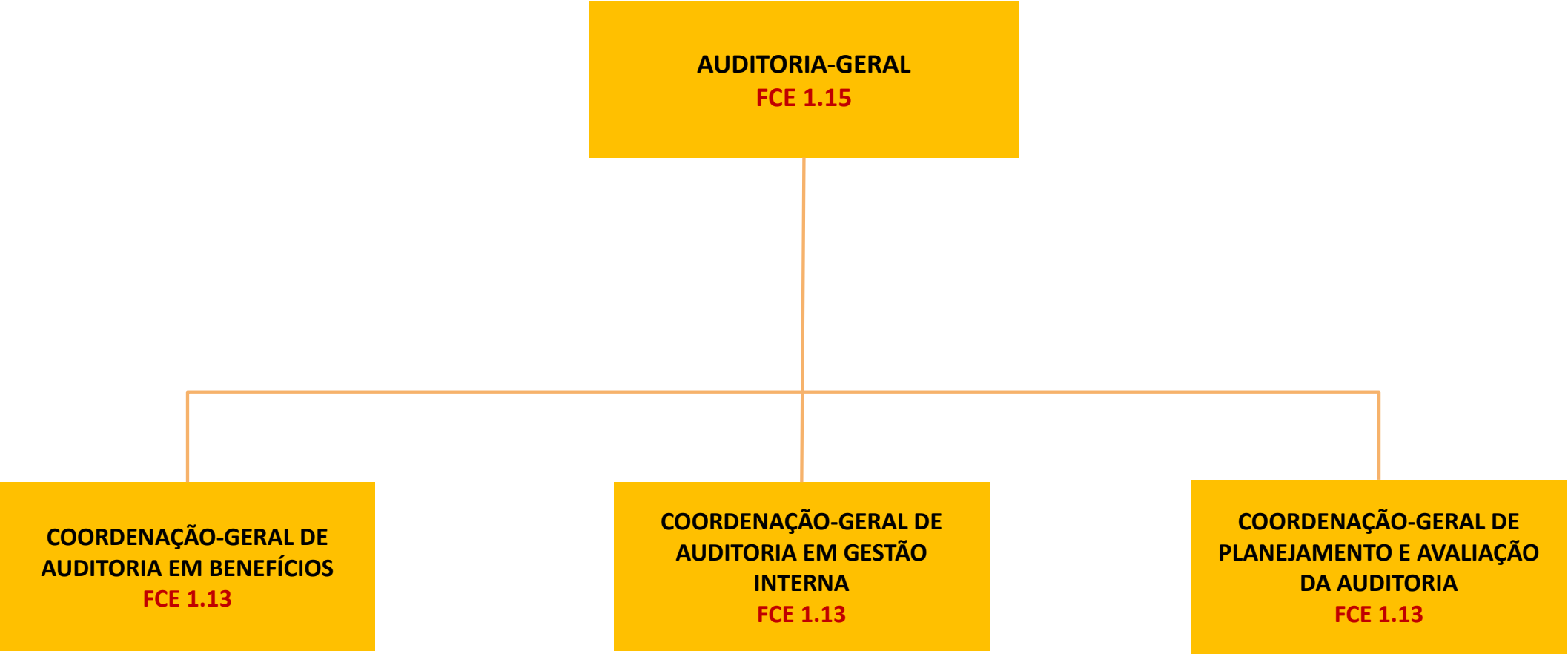

# AUDITORIA-GERAL

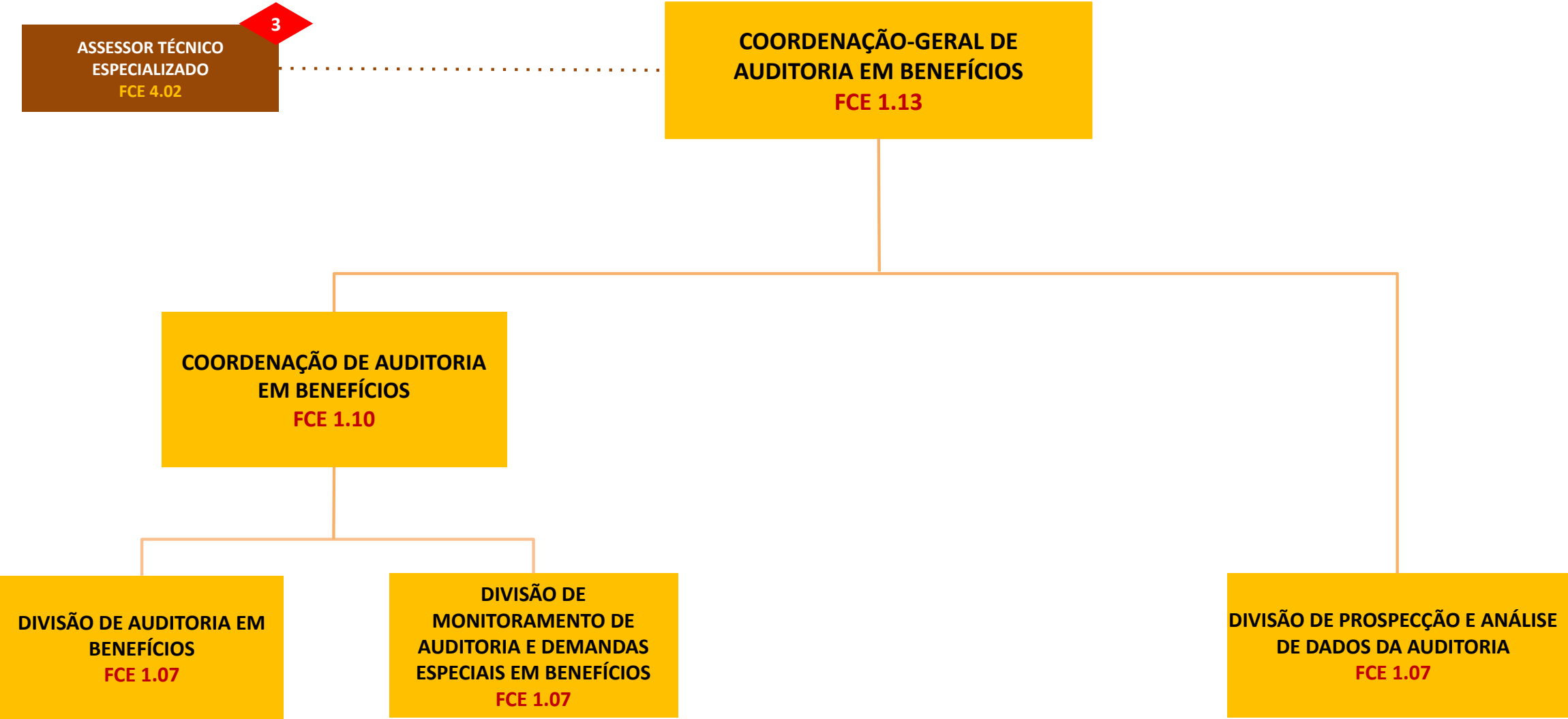

# AUDITORIA-GERAL

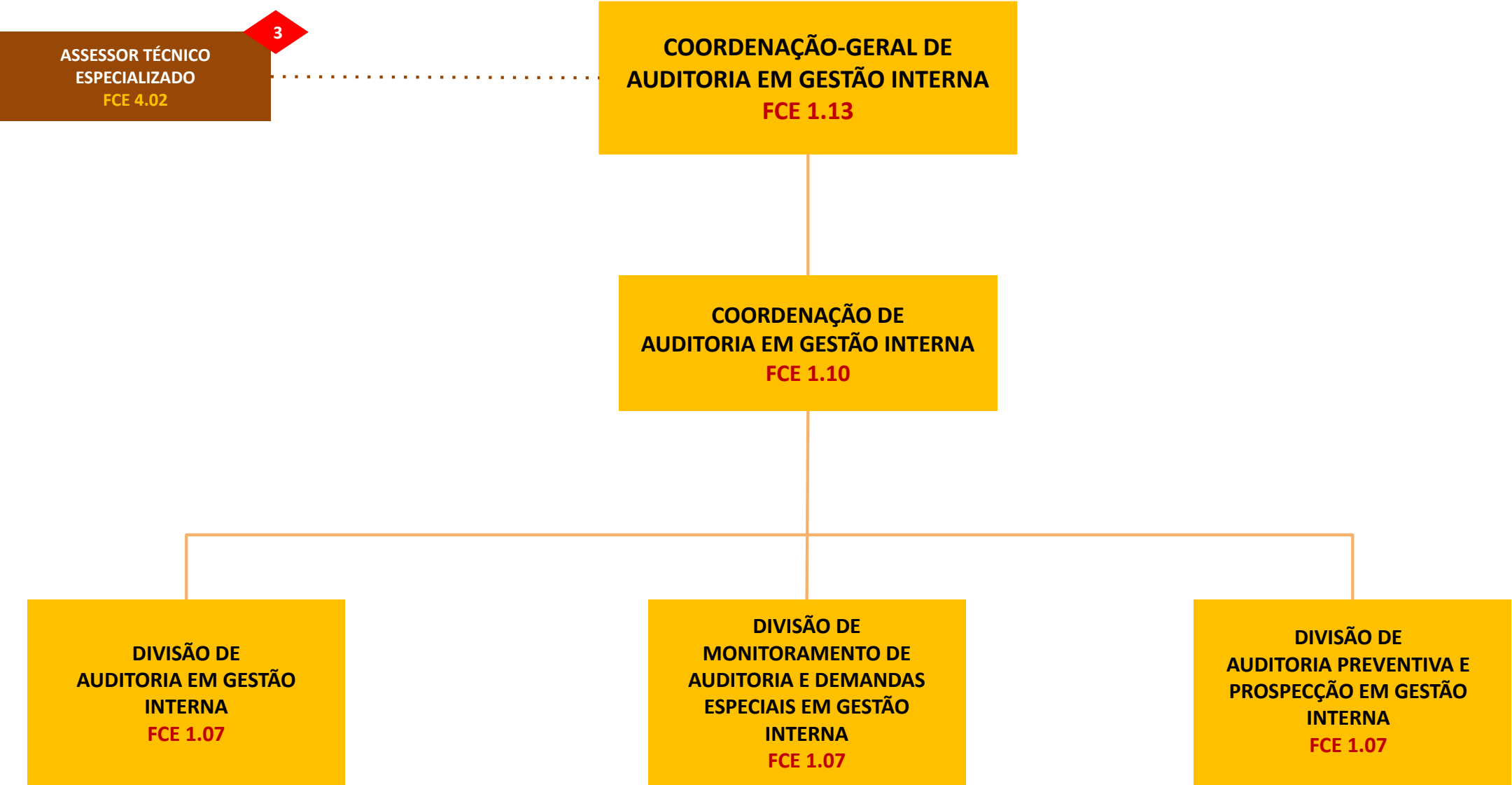



# AUDITORIA-GERAL

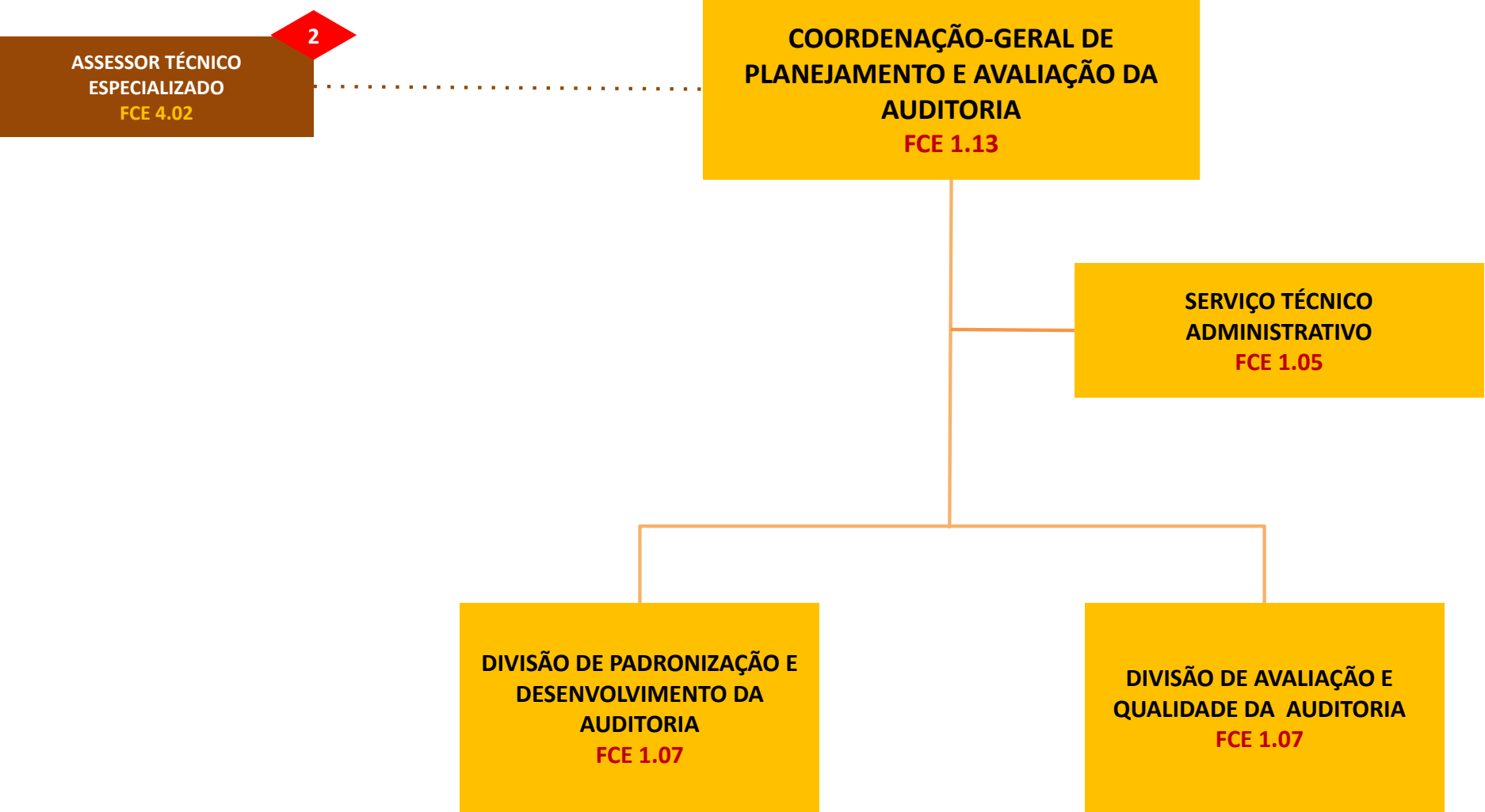

# DIRETORIA DE TECNOLOGIA DA INFORMAÇÃO

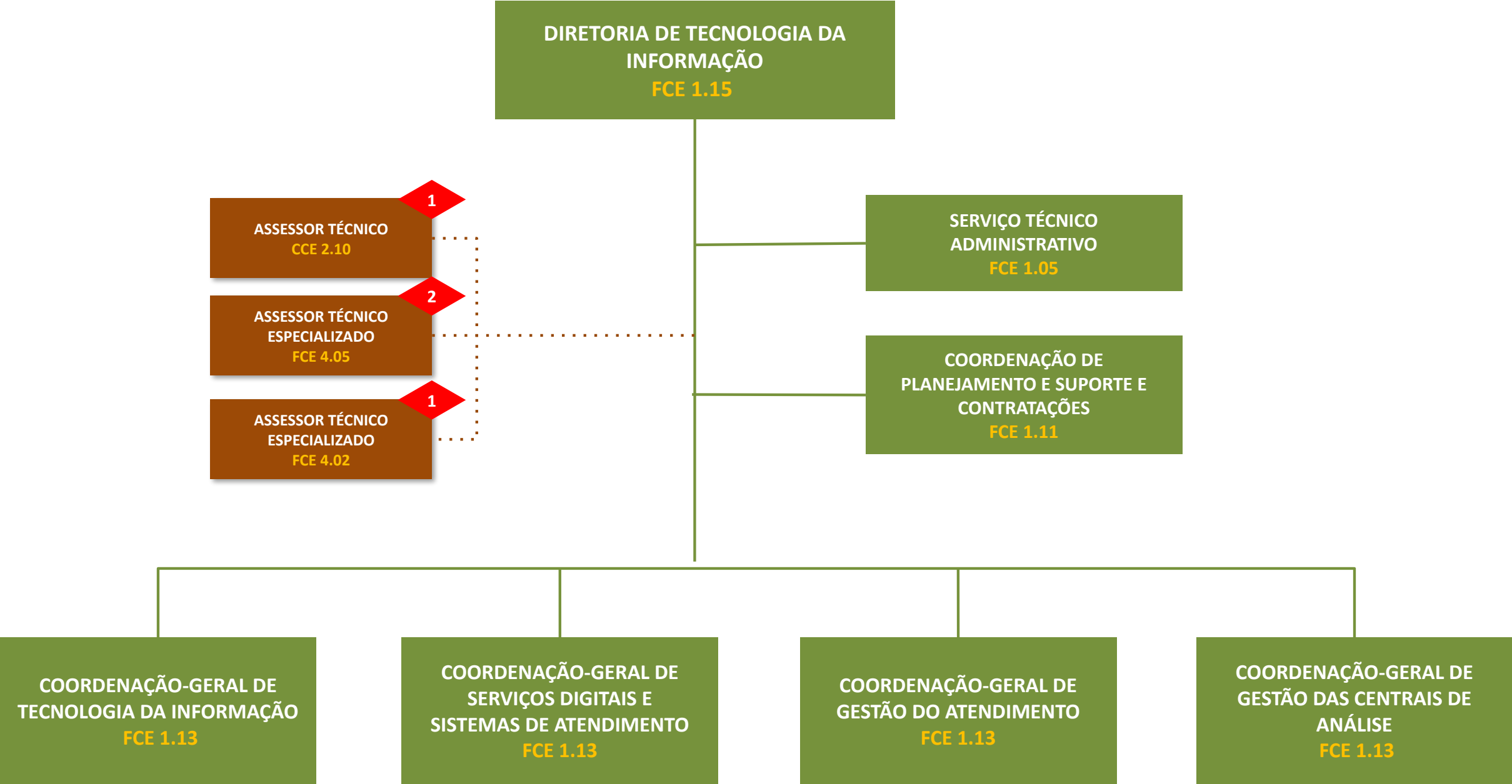

# DIRETORIA DE TECNOLOGIA DA INFORMAÇÃO

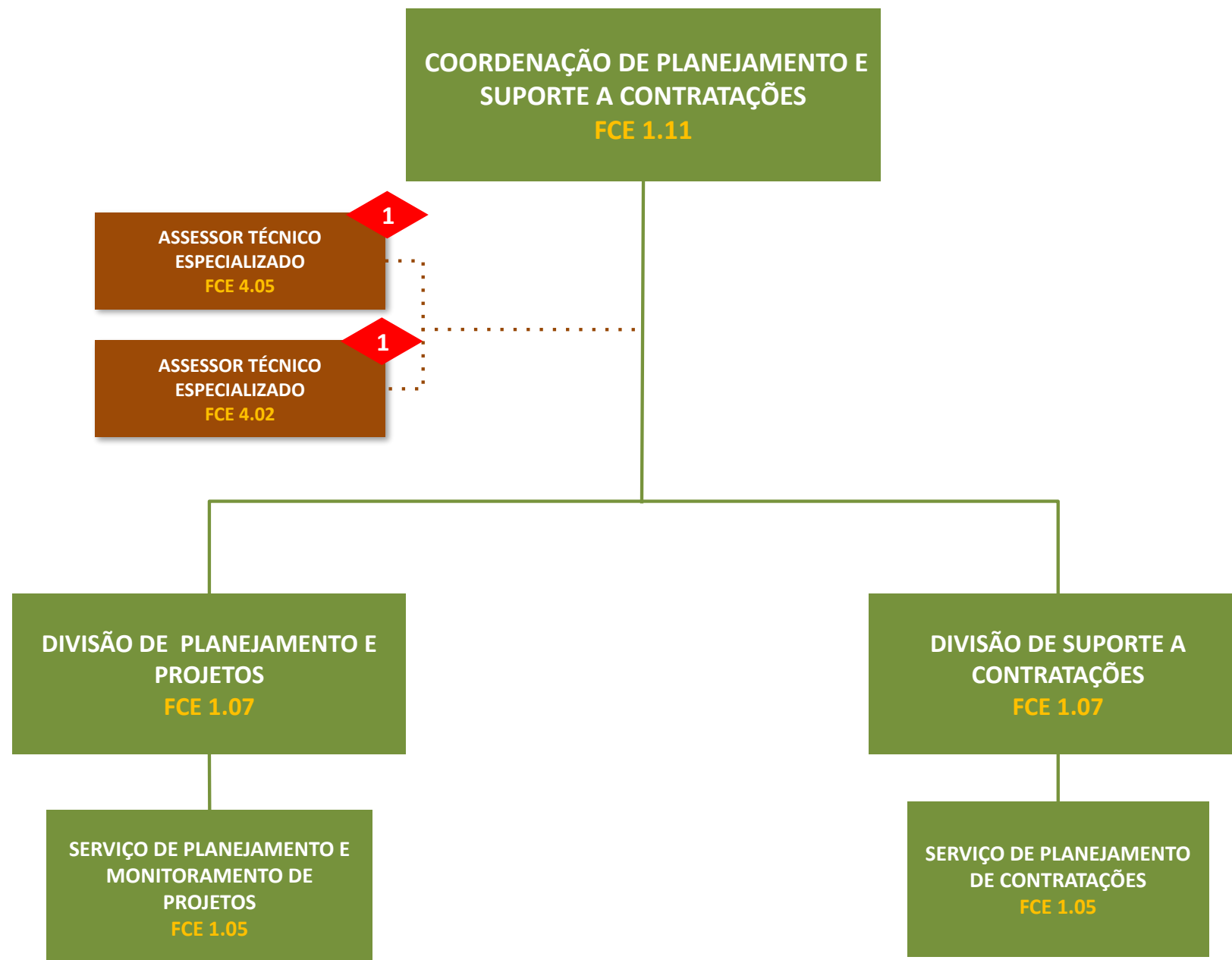

# DIRETORIA DE TECNOLOGIA DA INFORMAÇÃO

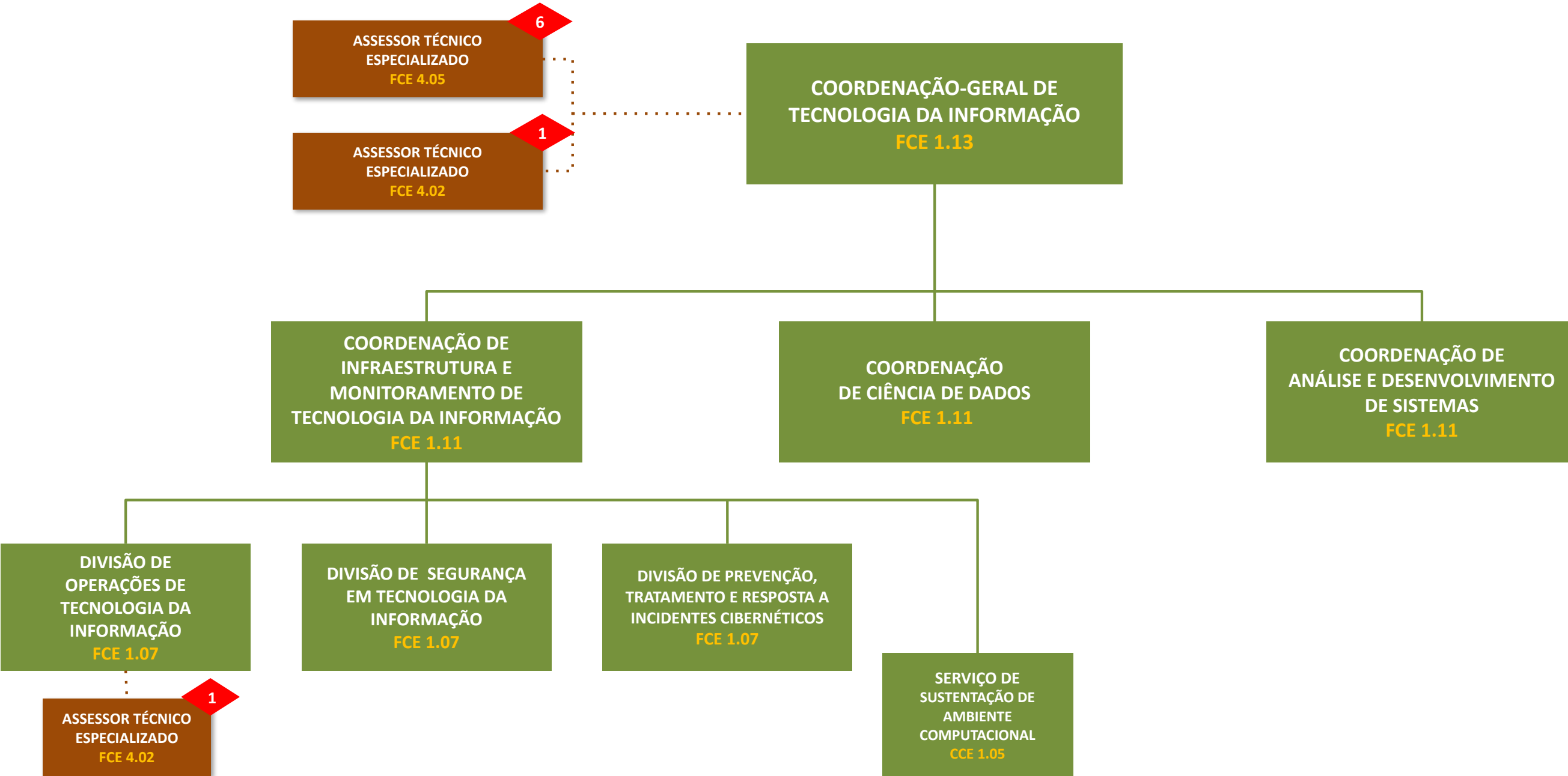

# DIRETORIA DE TECNOLOGIA DA INFORMAÇÃO

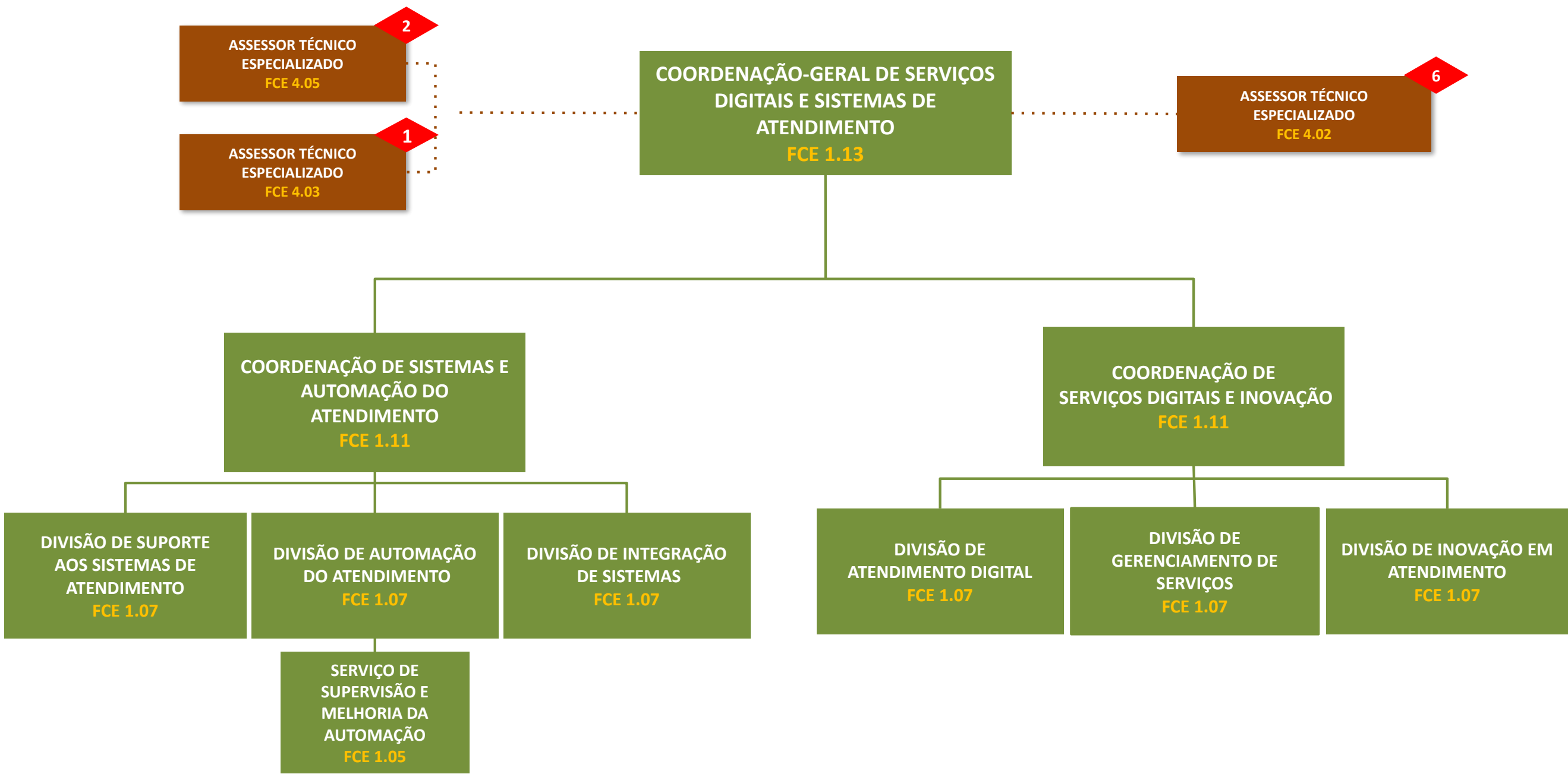

# DIRETORIA DE TECNOLOGIA DA INFORMAÇÃO

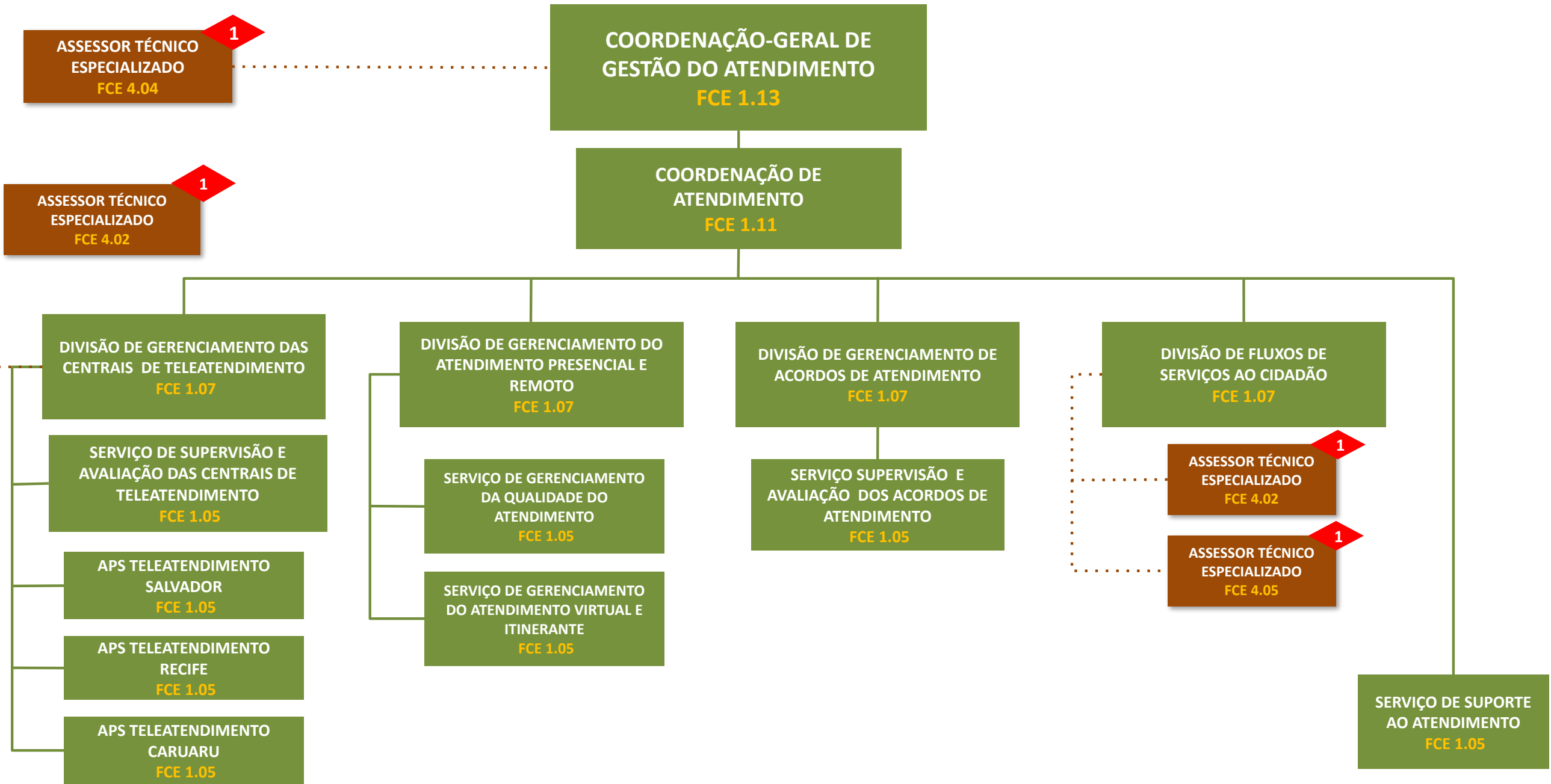

# DIRETORIA DE TECNOLOGIA DA INFORMAÇÃO

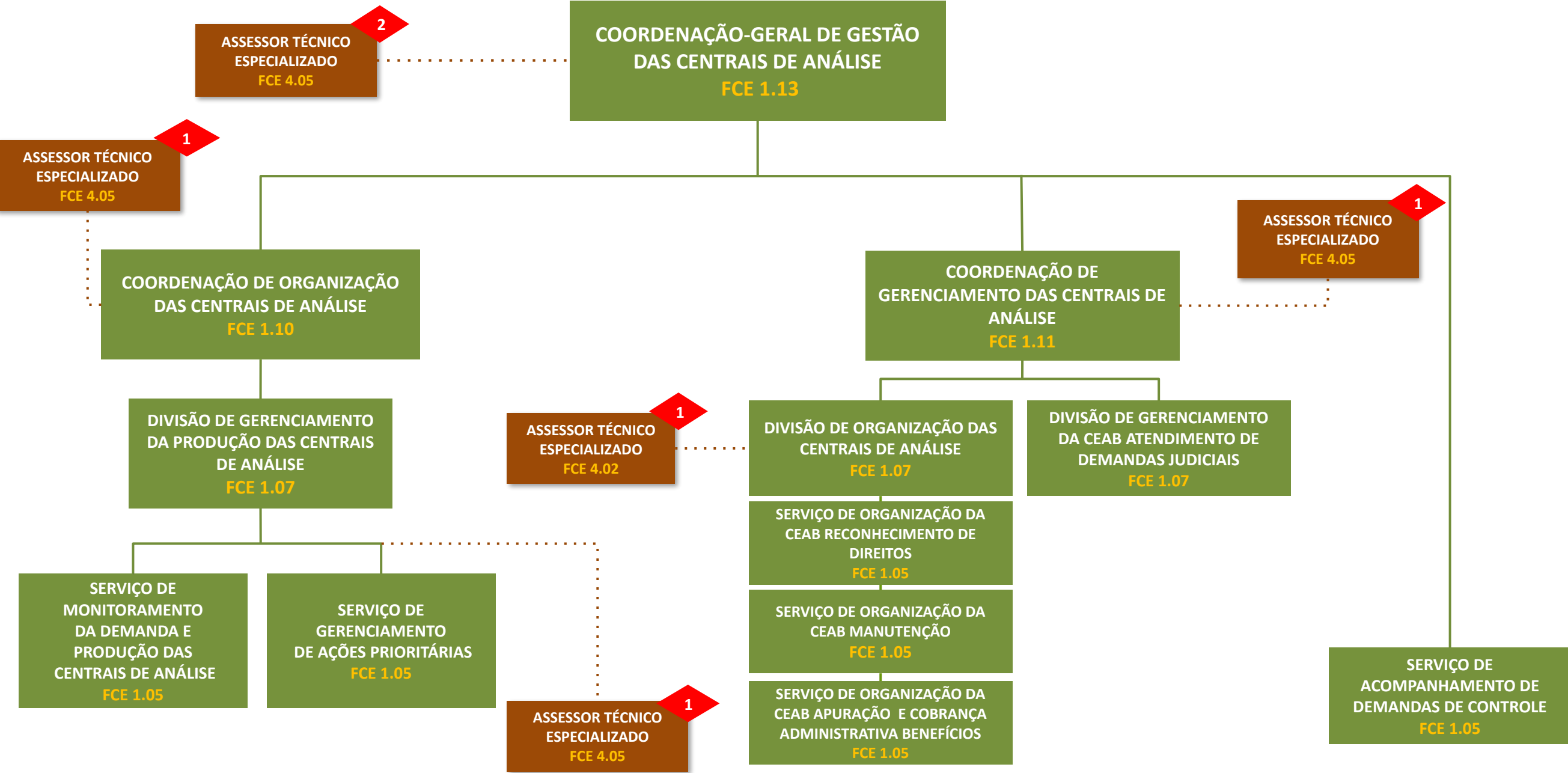

# DIRETORIA DE GOVERNANÇA, PLANEJAMENTO E INOVAÇÃO

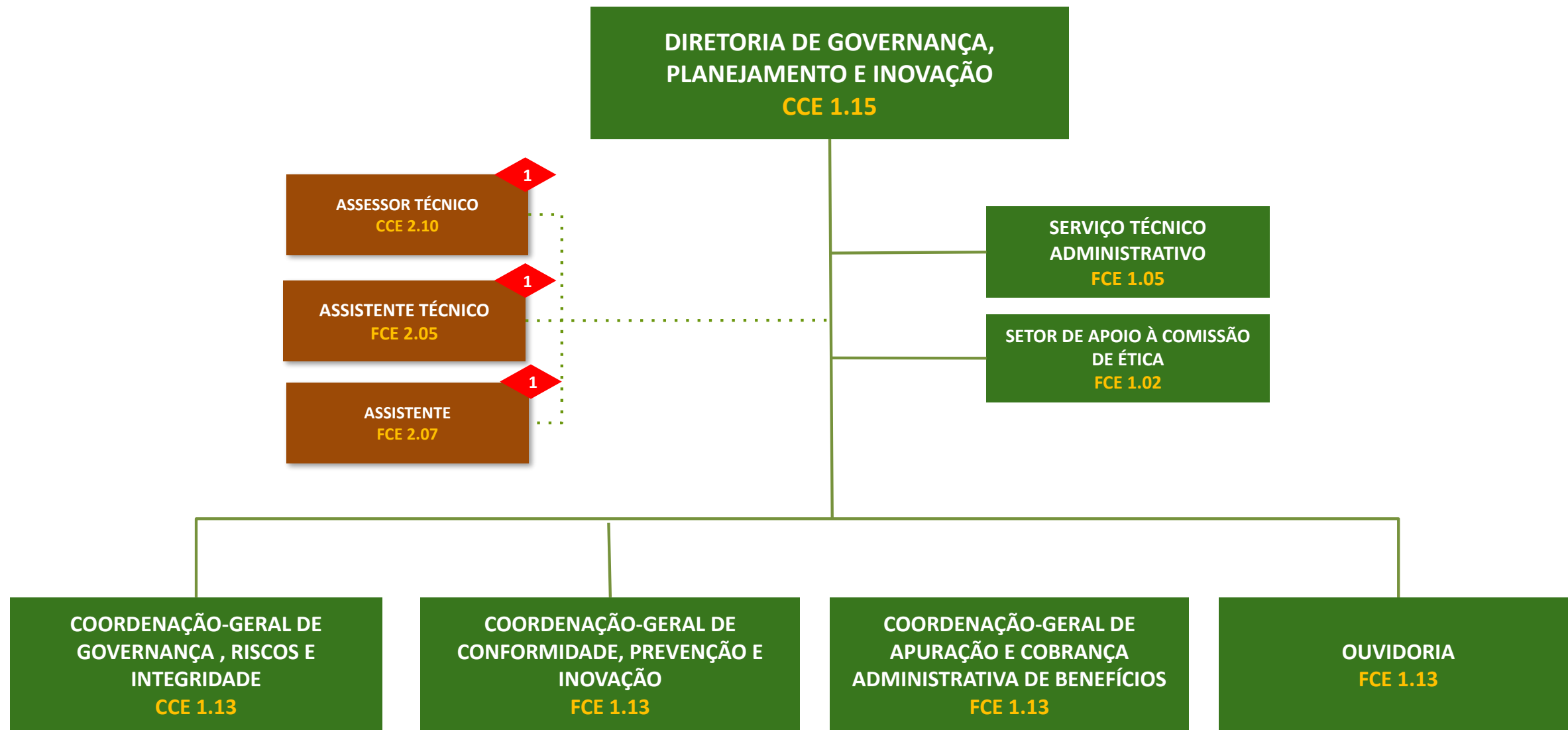



# DIRETORIA DE GOVERNANÇA, PLANEJAMENTO E INOVAÇÃO

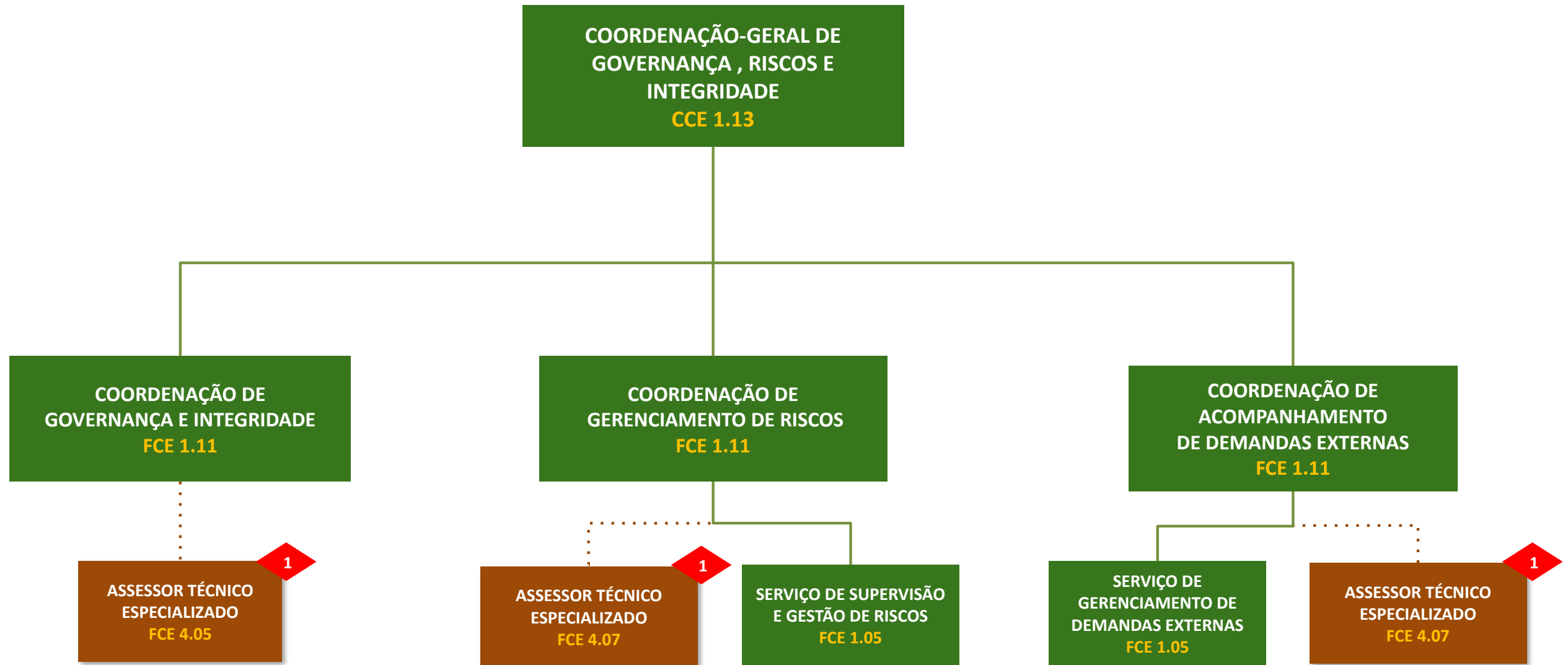

# DIRETORIA DE GOVERNANÇA, PLANEJAMENTO E INOVAÇÃO

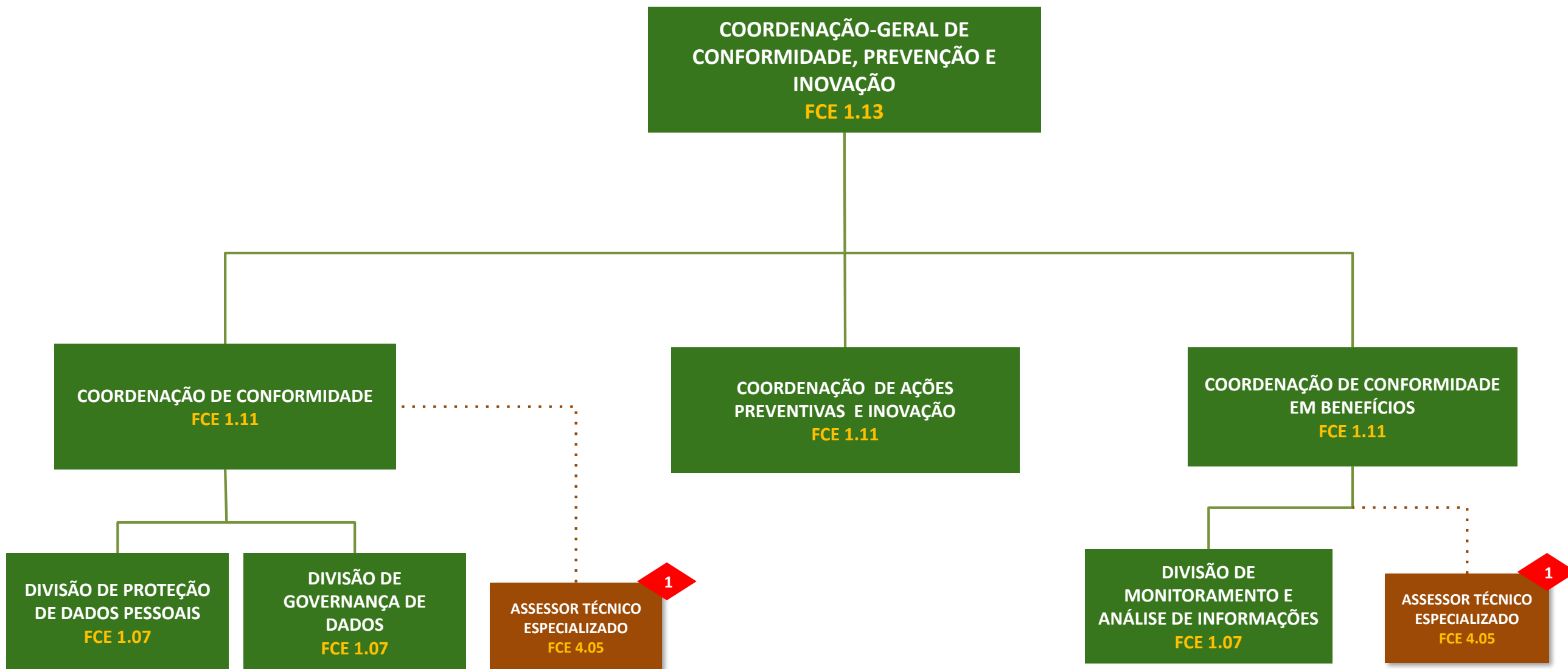

# DIRETORIA DE GOVERNANÇA, PLANEJAMENTO E INOVAÇÃO

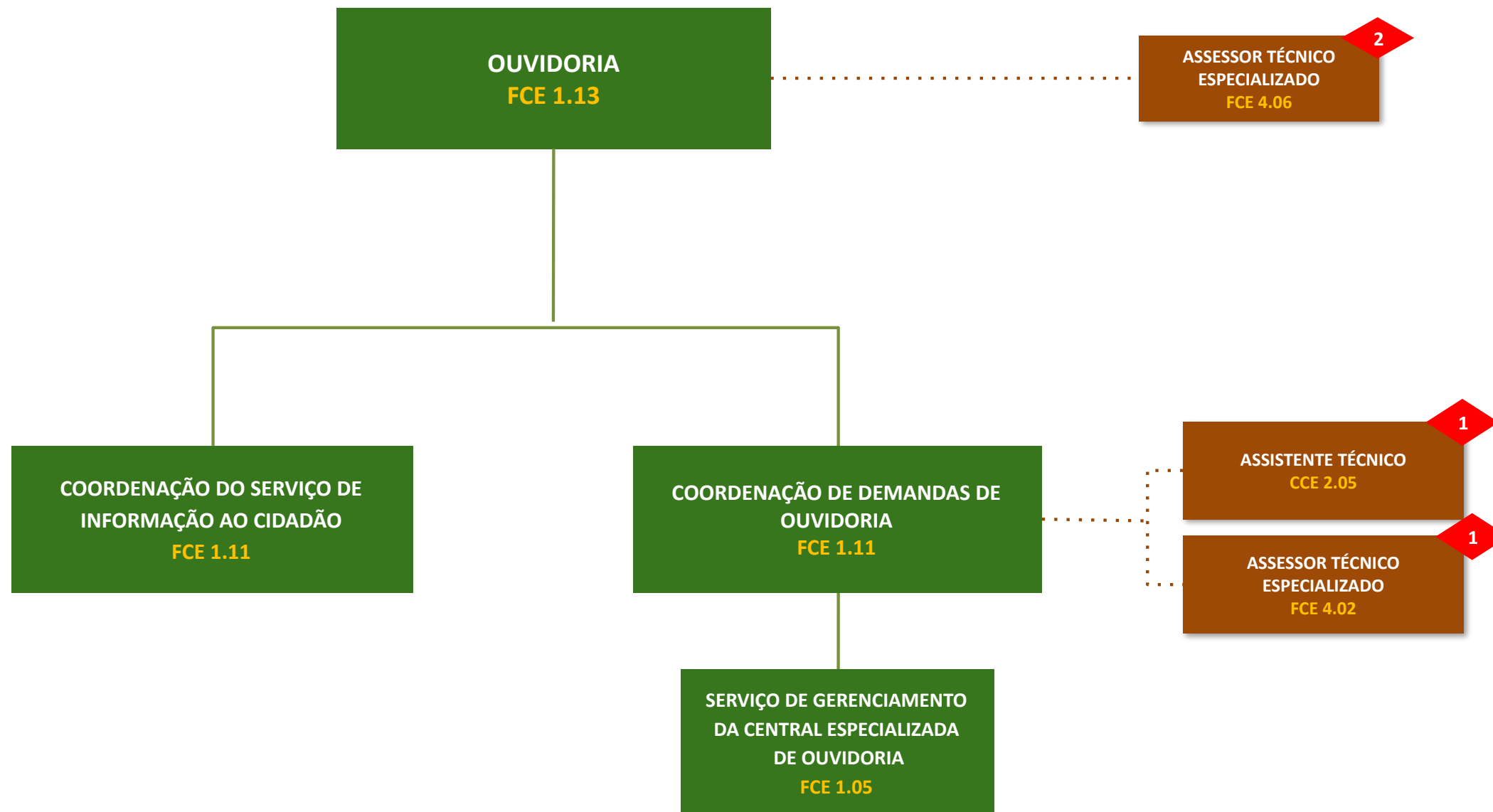

# DIRETORIA DE GOVERNANÇA, PLANEJAMENTO E INOVAÇÃO

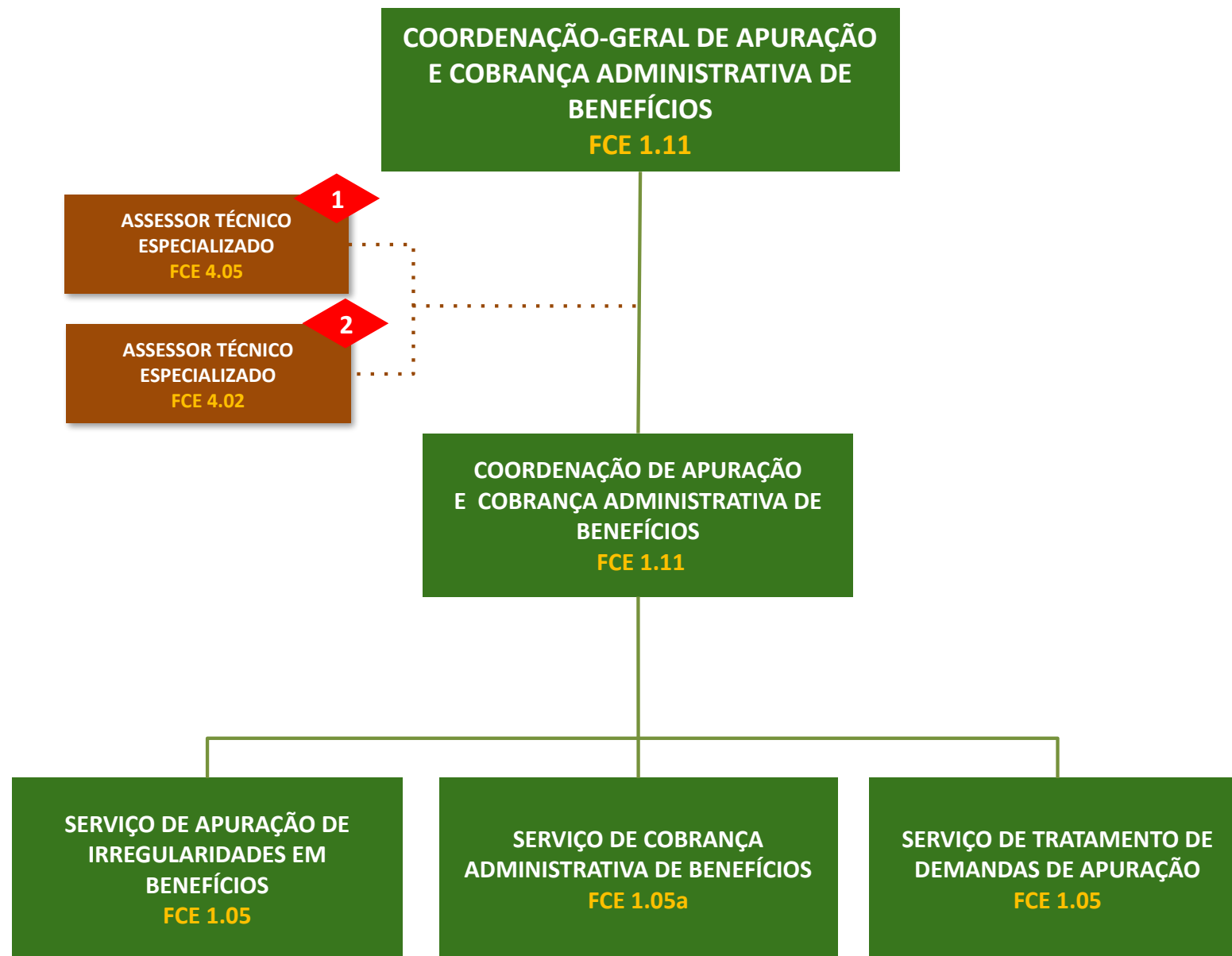

# PROCURADORIA FEDERAL ESPECIALIZADA JUNTO AO INSS

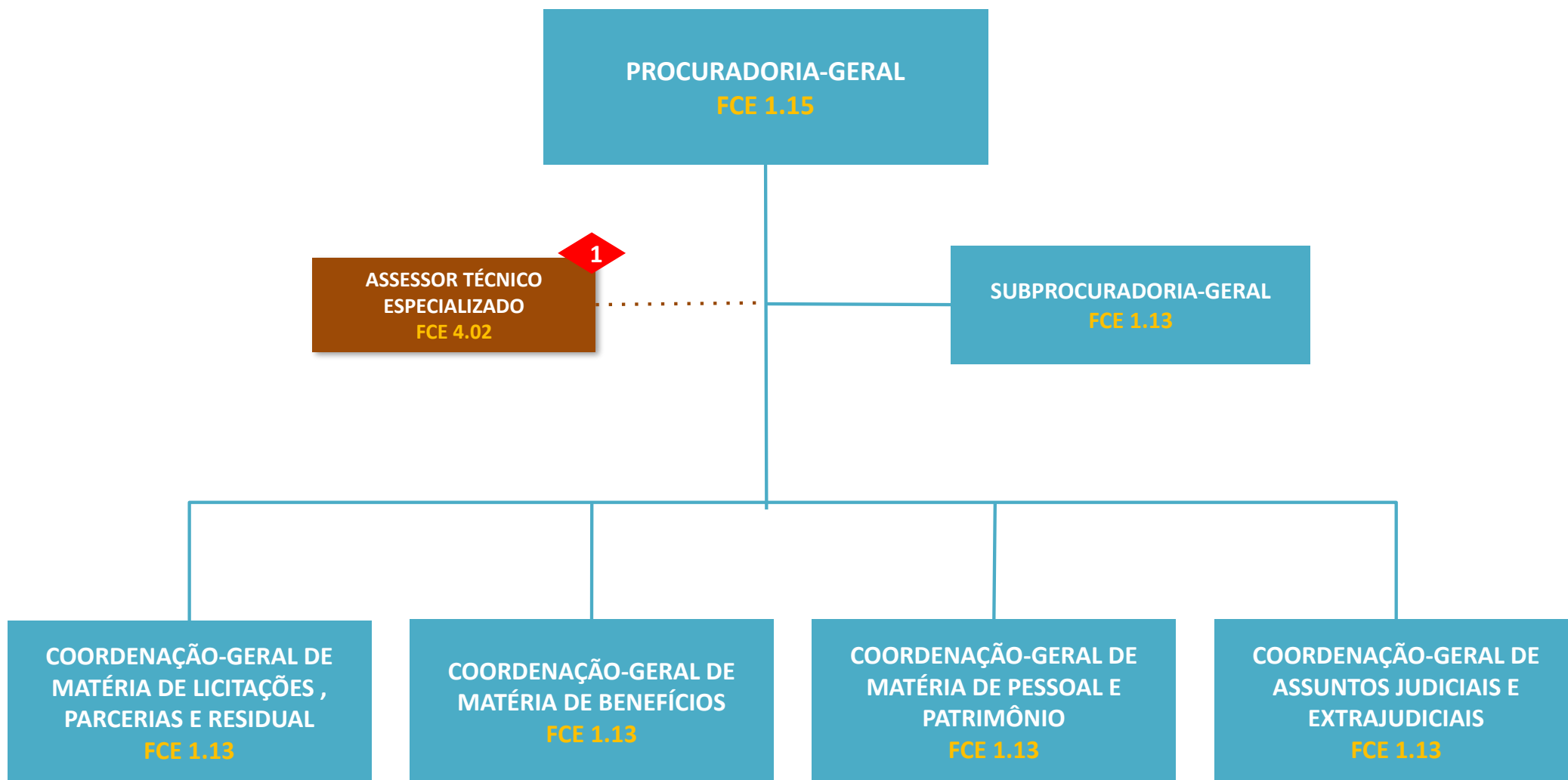

# PROCURADORIA FEDERAL ESPECIALIZADA JUNTO AO INSS

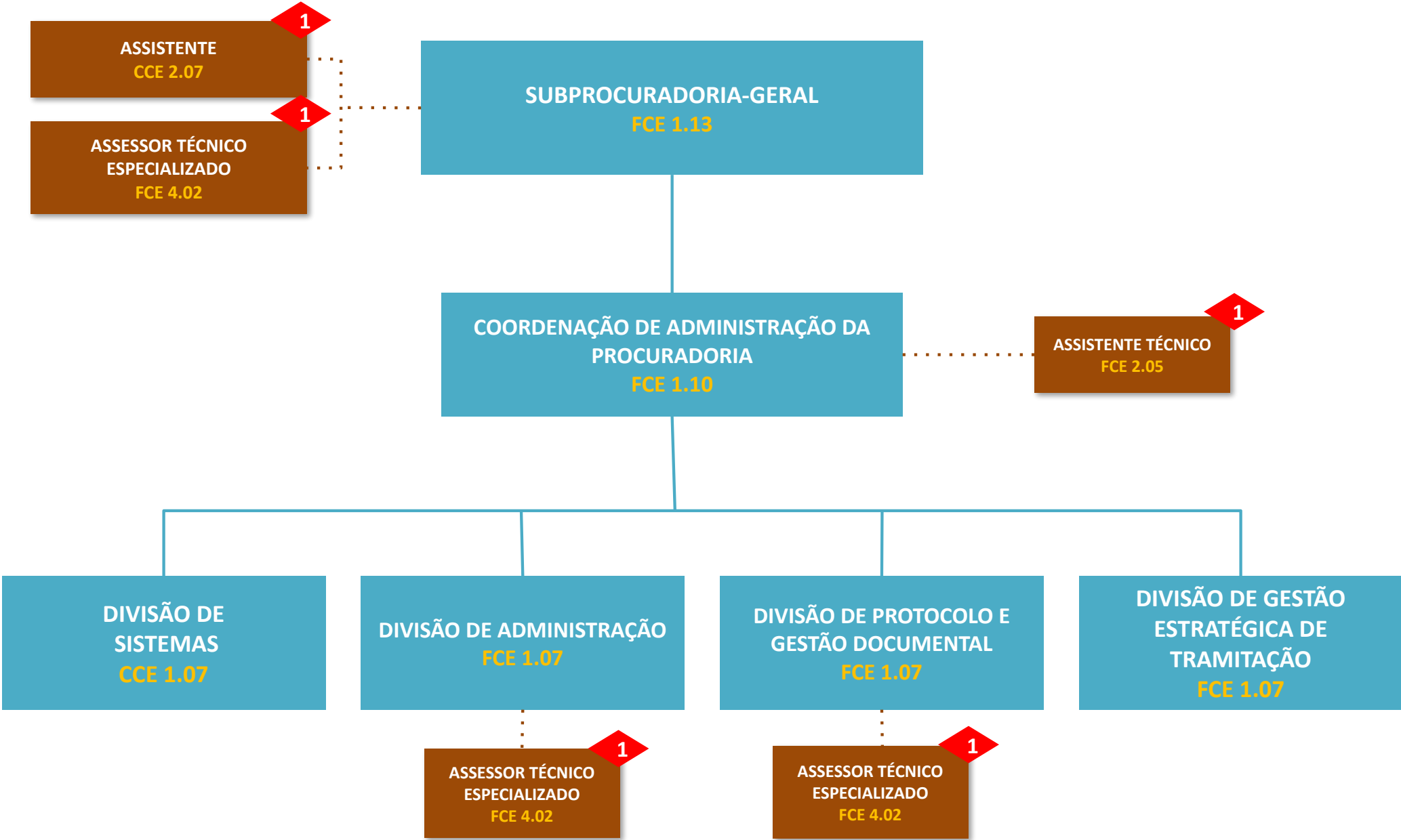

# PROCURADORIA FEDERAL ESPECIALIZADA JUNTO AO INSS



# PROCURADORIA FEDERAL ESPECIALIZADA JUNTO AO INSS

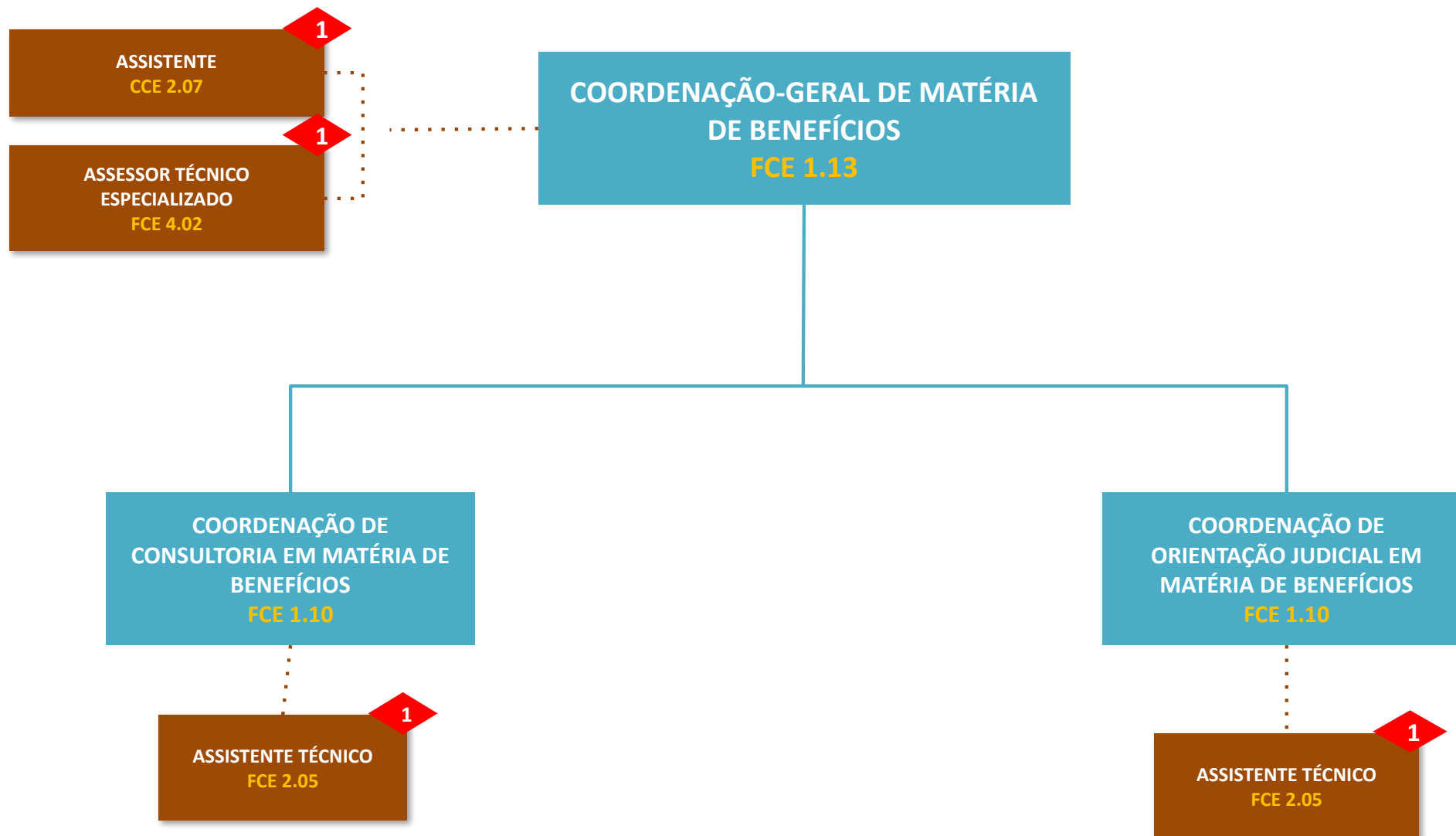



# PROCURADORIA FEDERAL ESPECIALIZADA JUNTO AO INSS

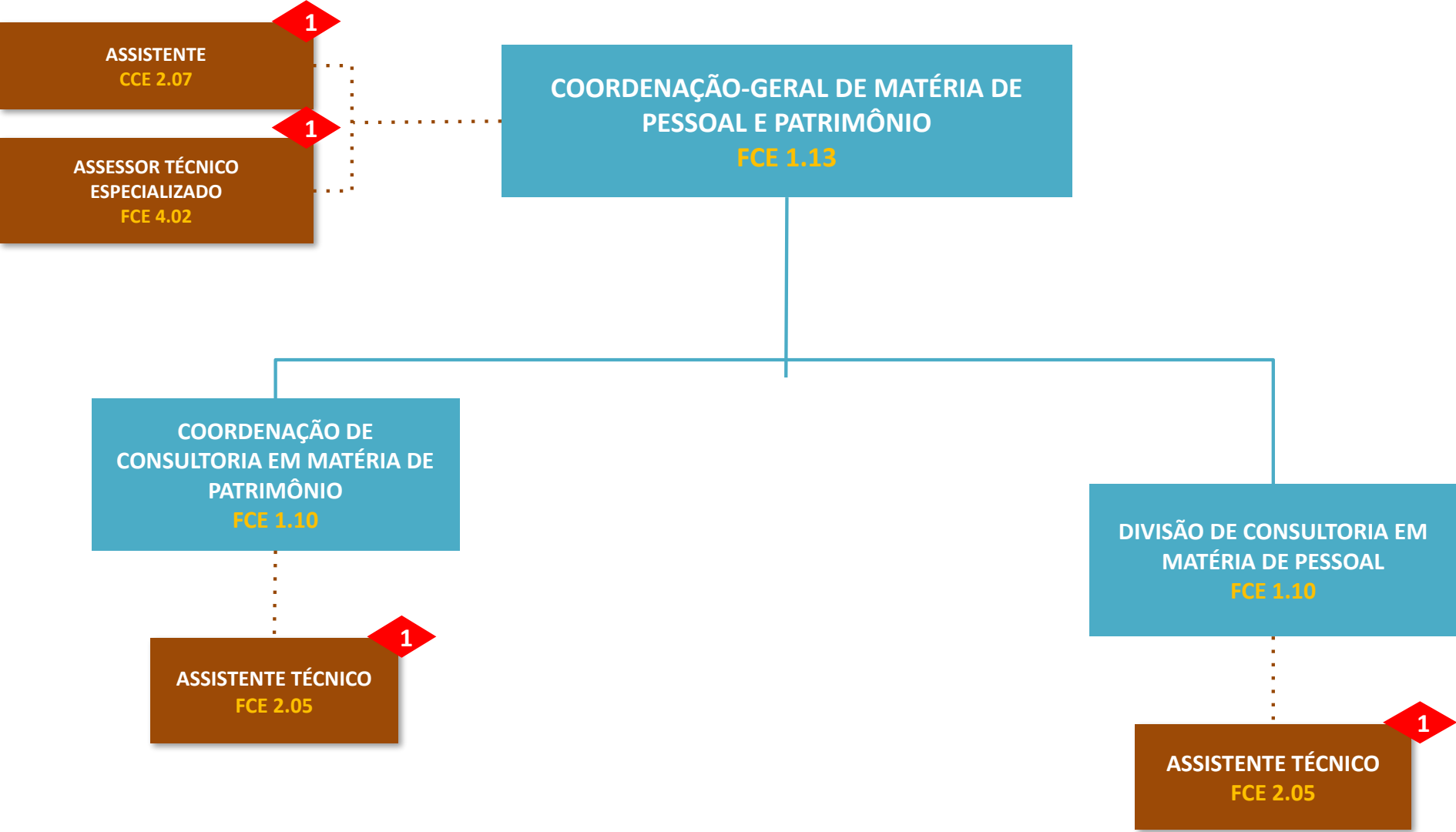

# PROCURADORIA FEDERAL ESPECIALIZADA JUNTO AO INSS

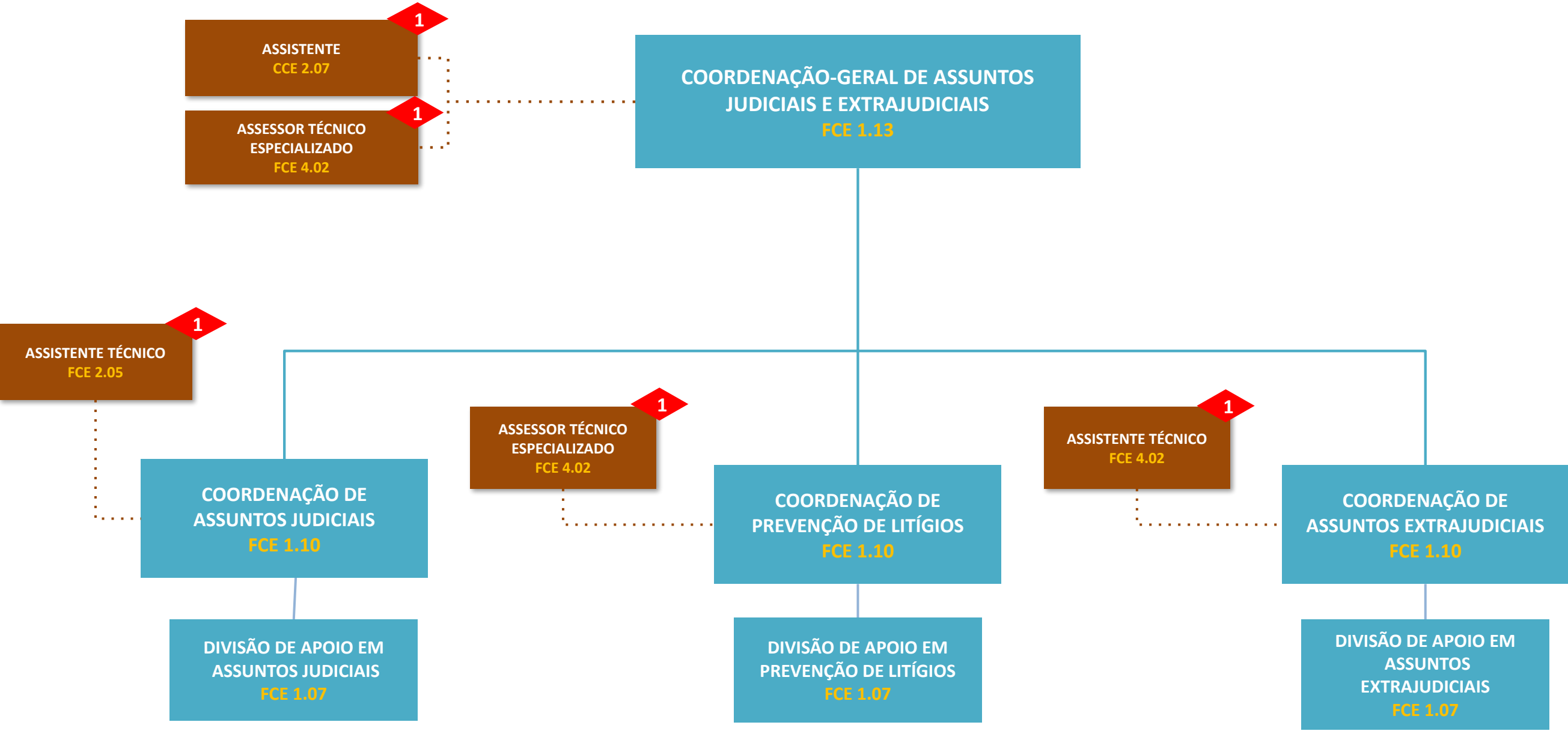

# DIRETORIA DE ORÇAMENTO, FINANÇAS E LOGÍSTICA

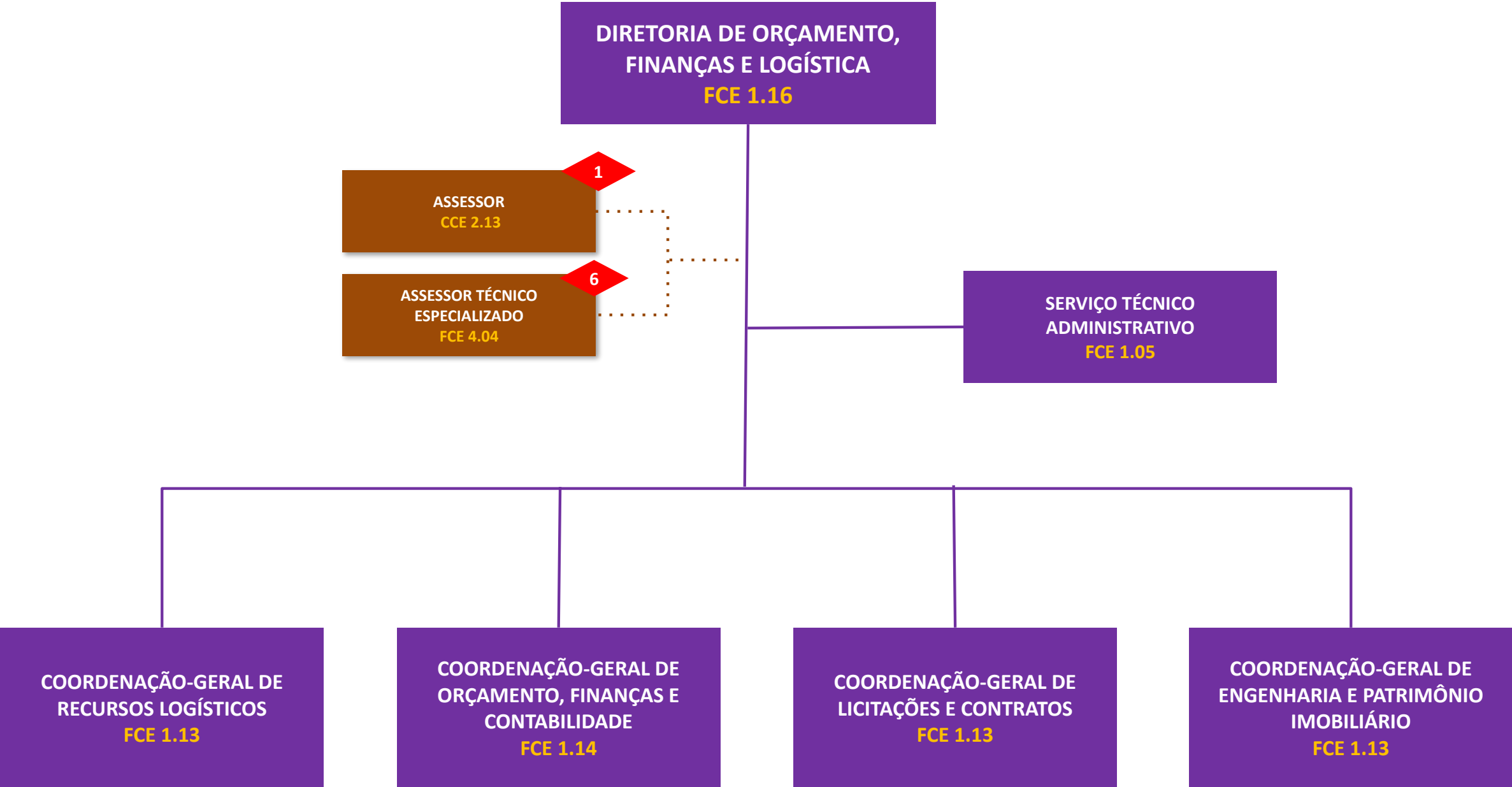

# DIRETORIA DE ORÇAMENTO, FINANÇAS E LOGÍSTICA

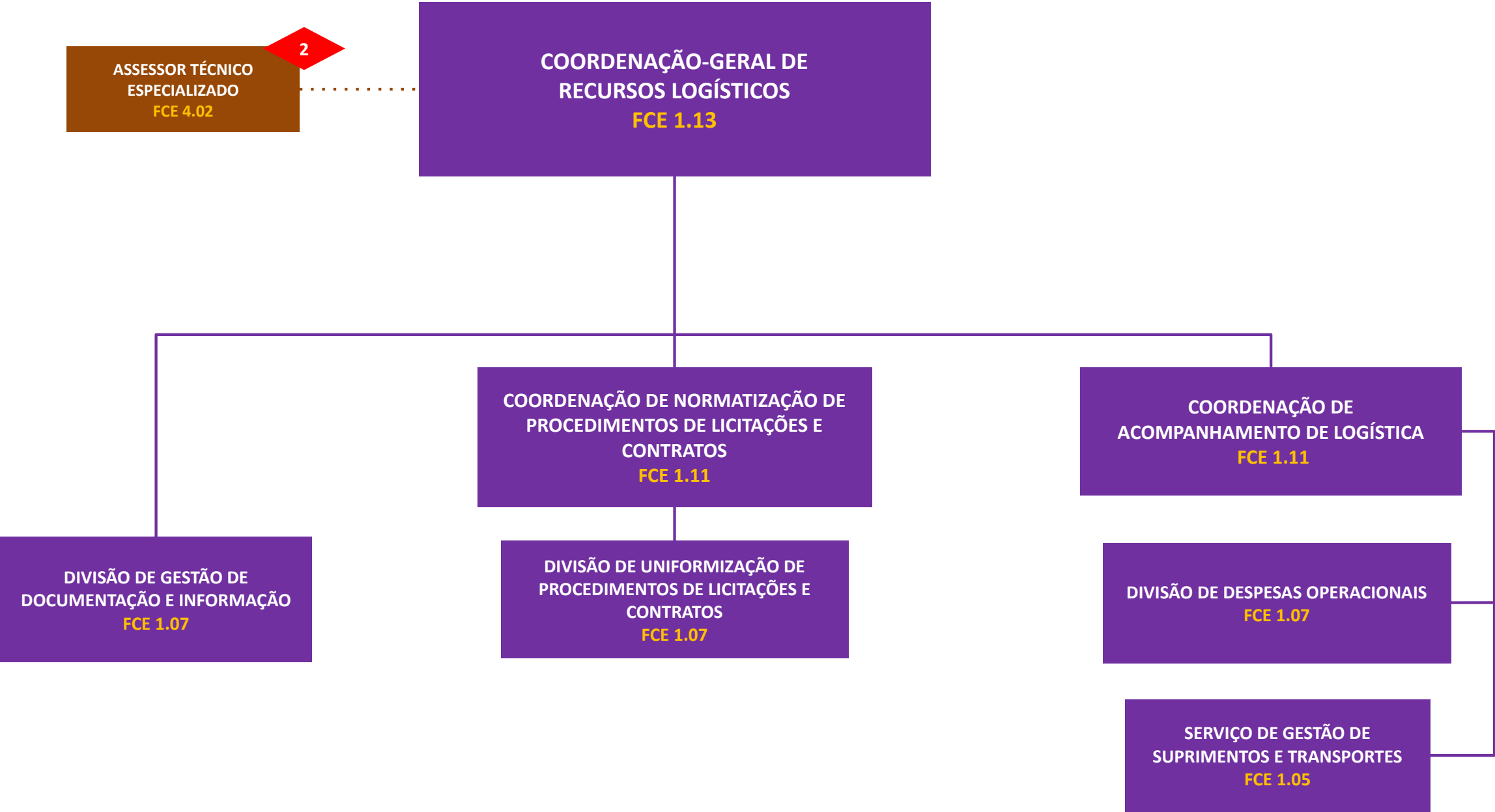

# DIRETORIA DE ORÇAMENTO, FINANÇAS E LOGÍSTICA

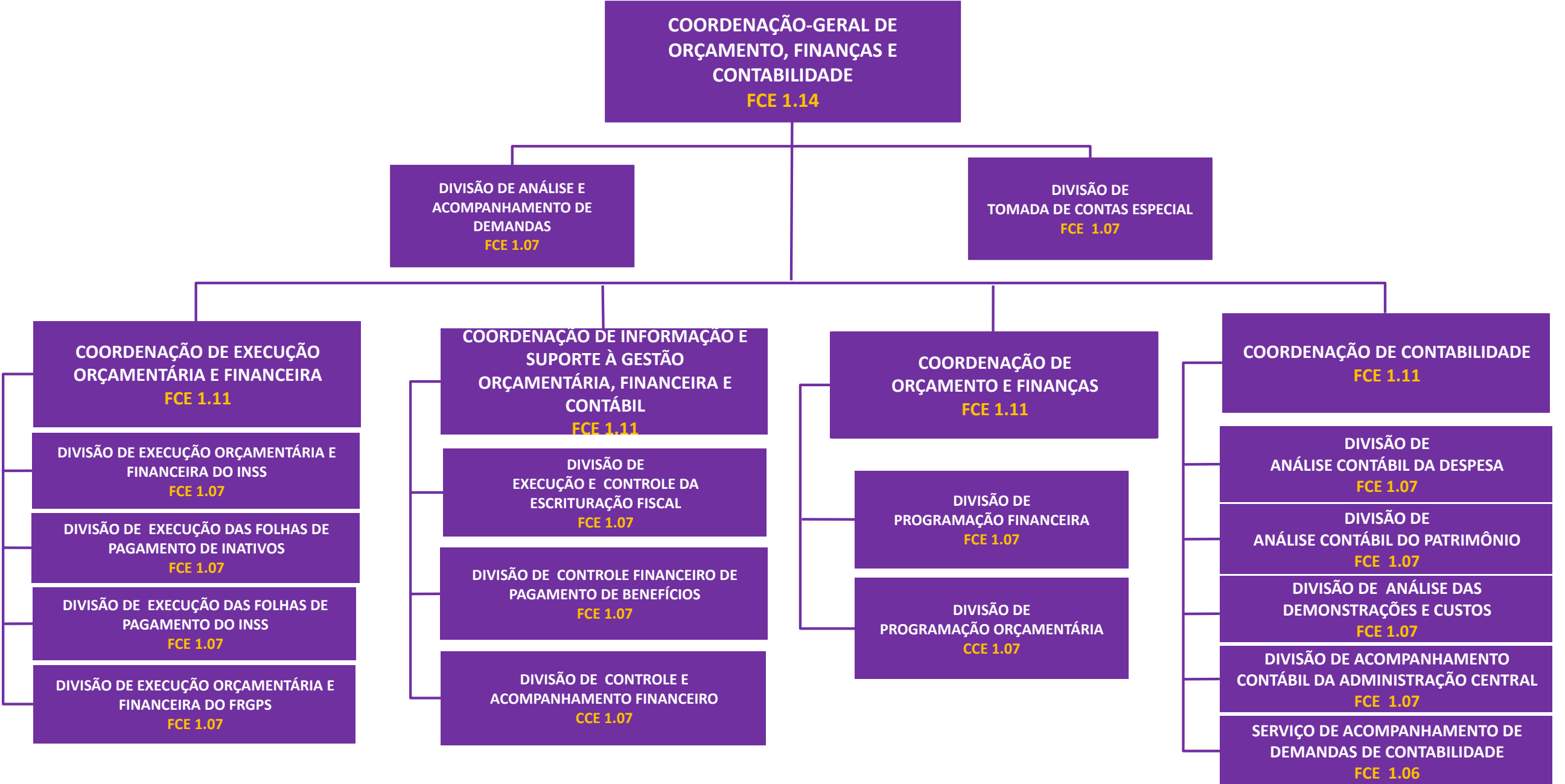

# DIRETORIA DE ORÇAMENTO, FINANÇAS E LOGÍSTICA

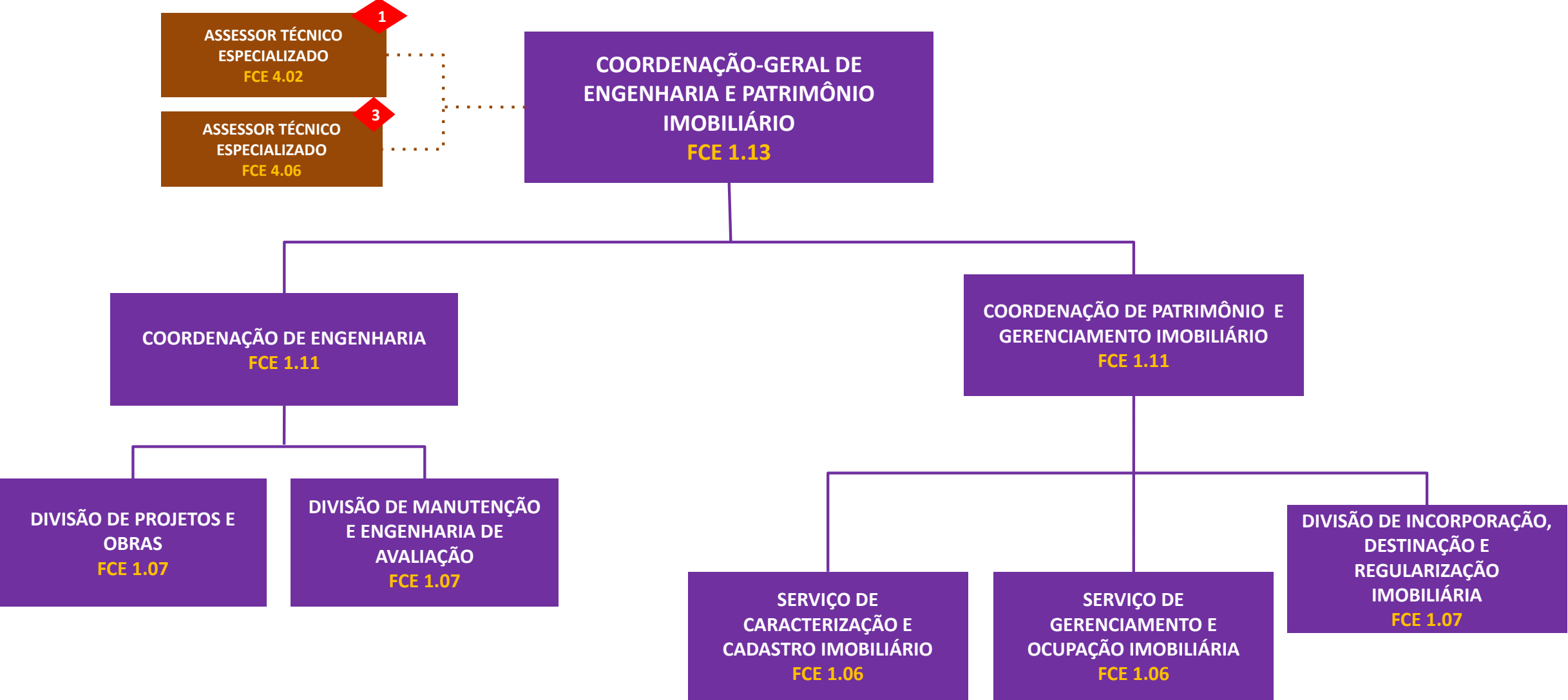

# DIRETORIA DE ORÇAMENTO, FINANÇAS E LOGÍSTICA

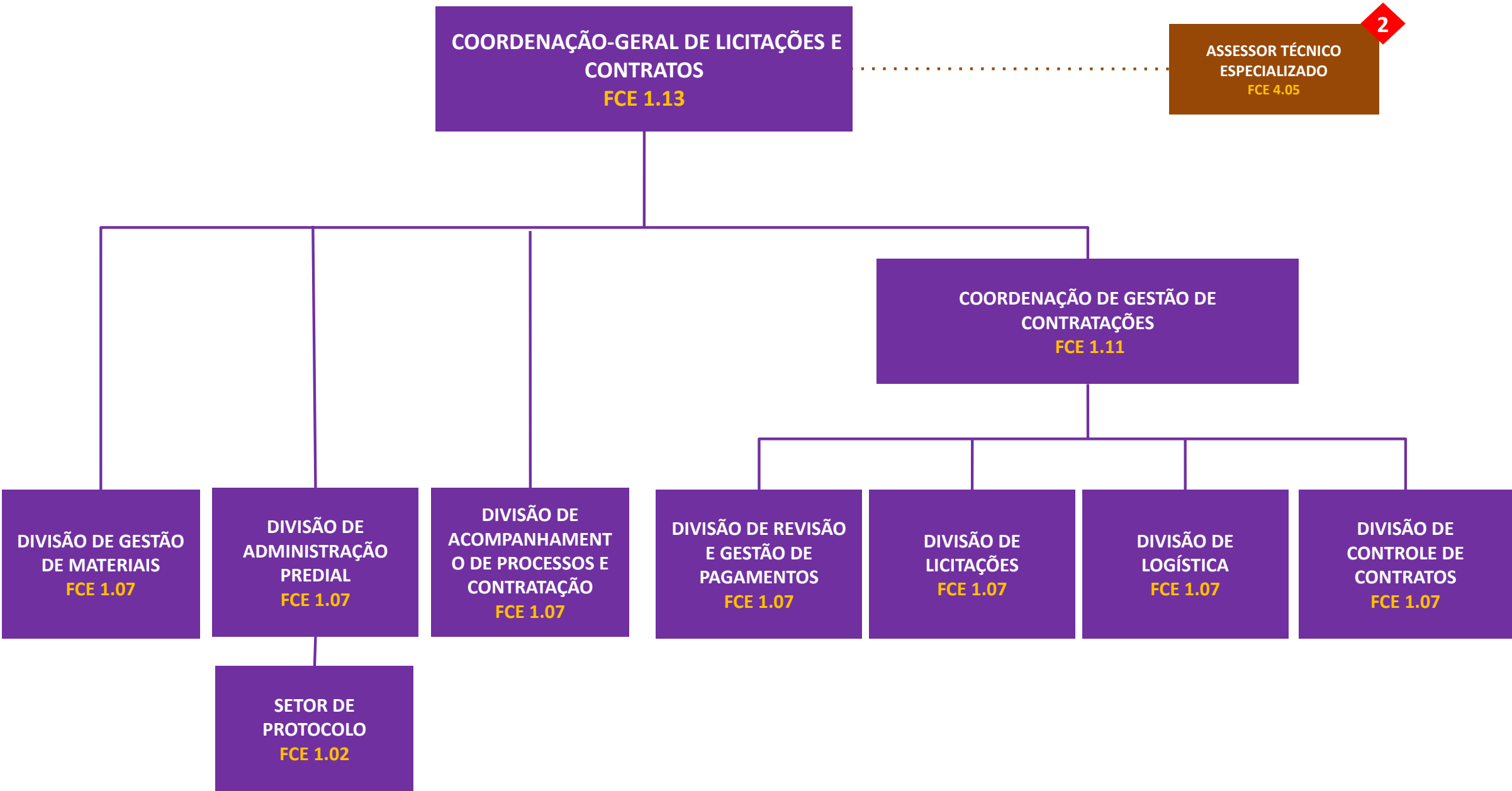

# DIRETORIA DE BENEFÍCIOS E RELACIONAMENTO COM O CIDADÃO

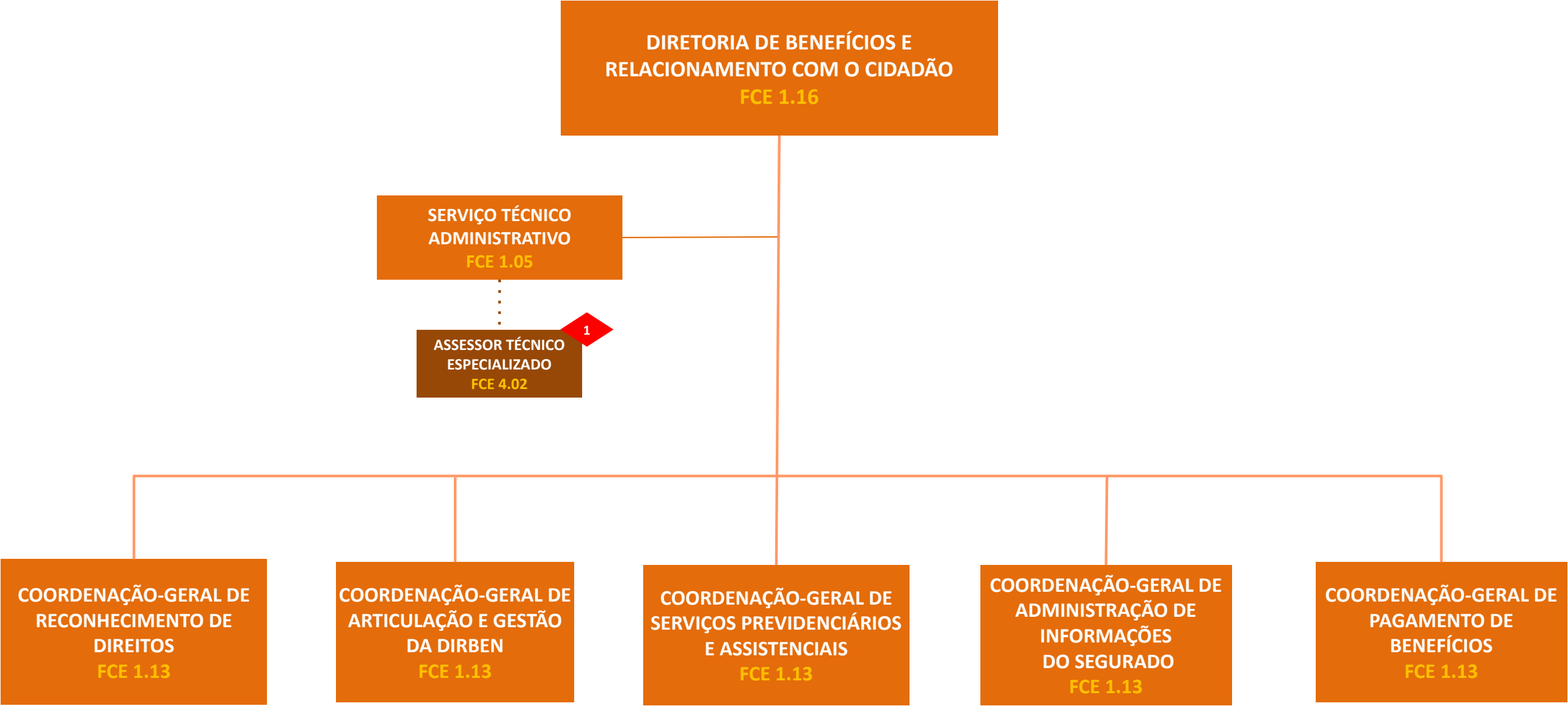



# DIRETORIA DE BENEFÍCIOS E RELACIONAMENTO COM O CIDADÃO

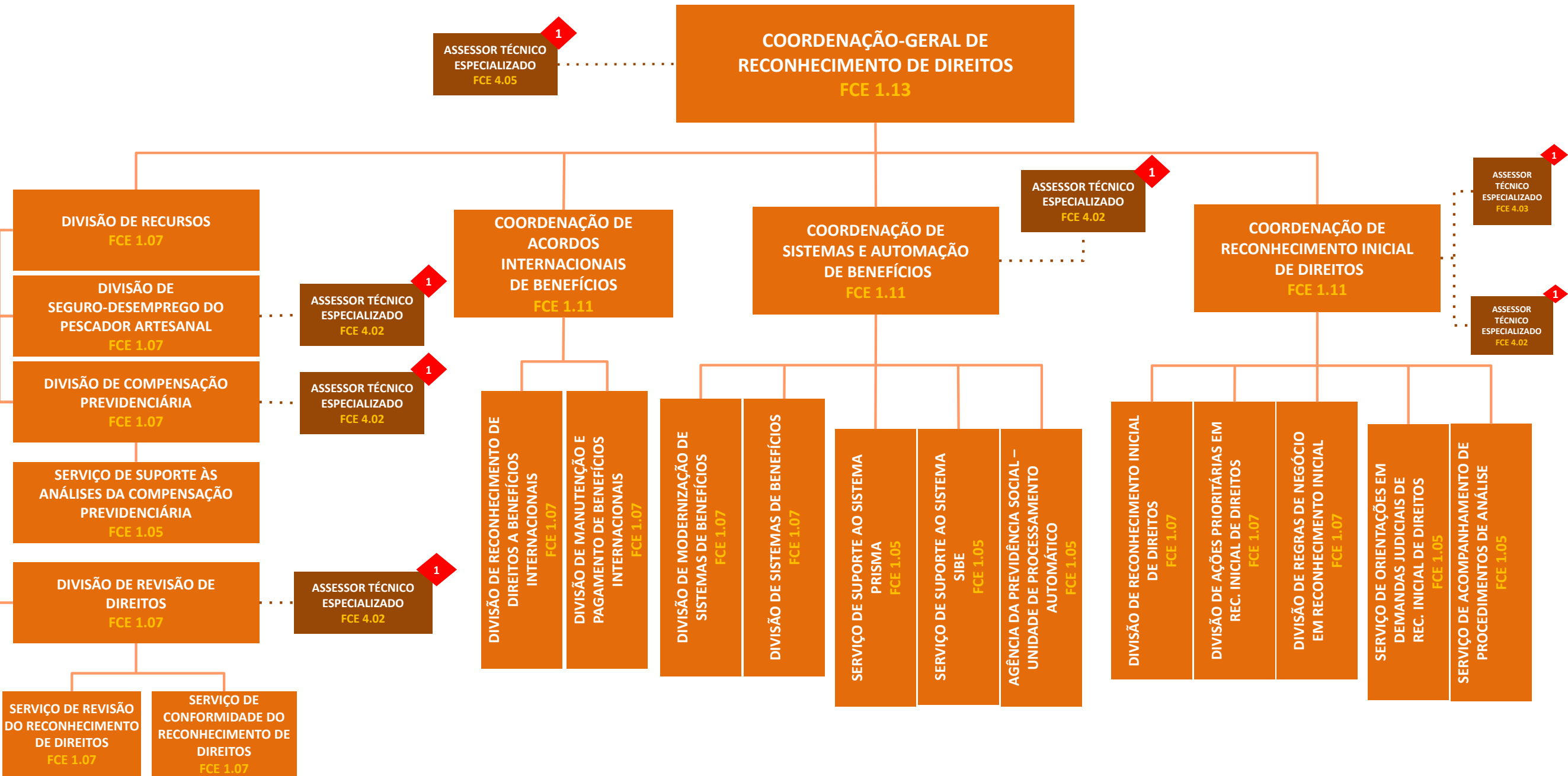

# DIRETORIA DE BENEFÍCIOS E RELACIONAMENTO COM O CIDADÃO

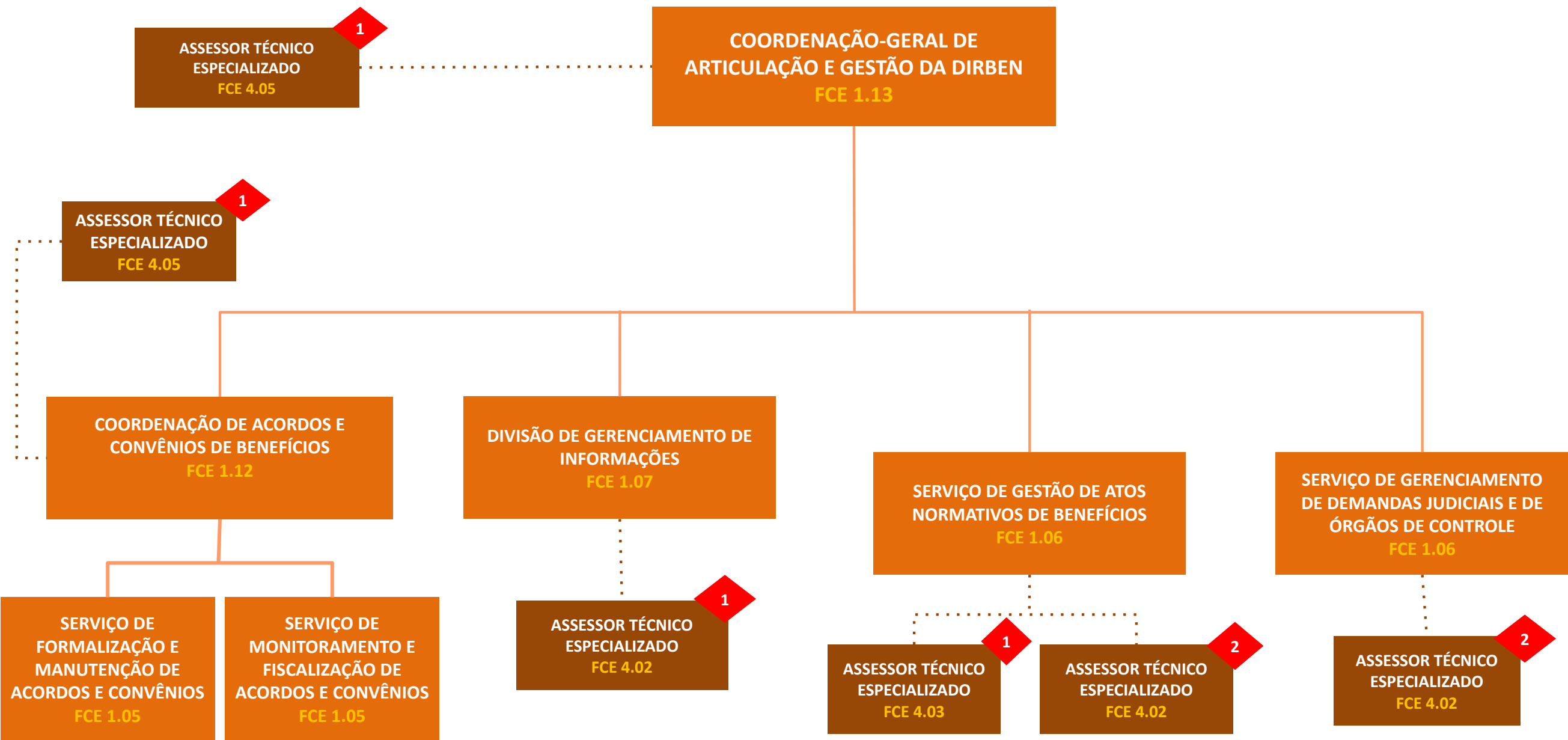

# DIRETORIA DE BENEFÍCIOS E RELACIONAMENTO COM O CIDADÃO

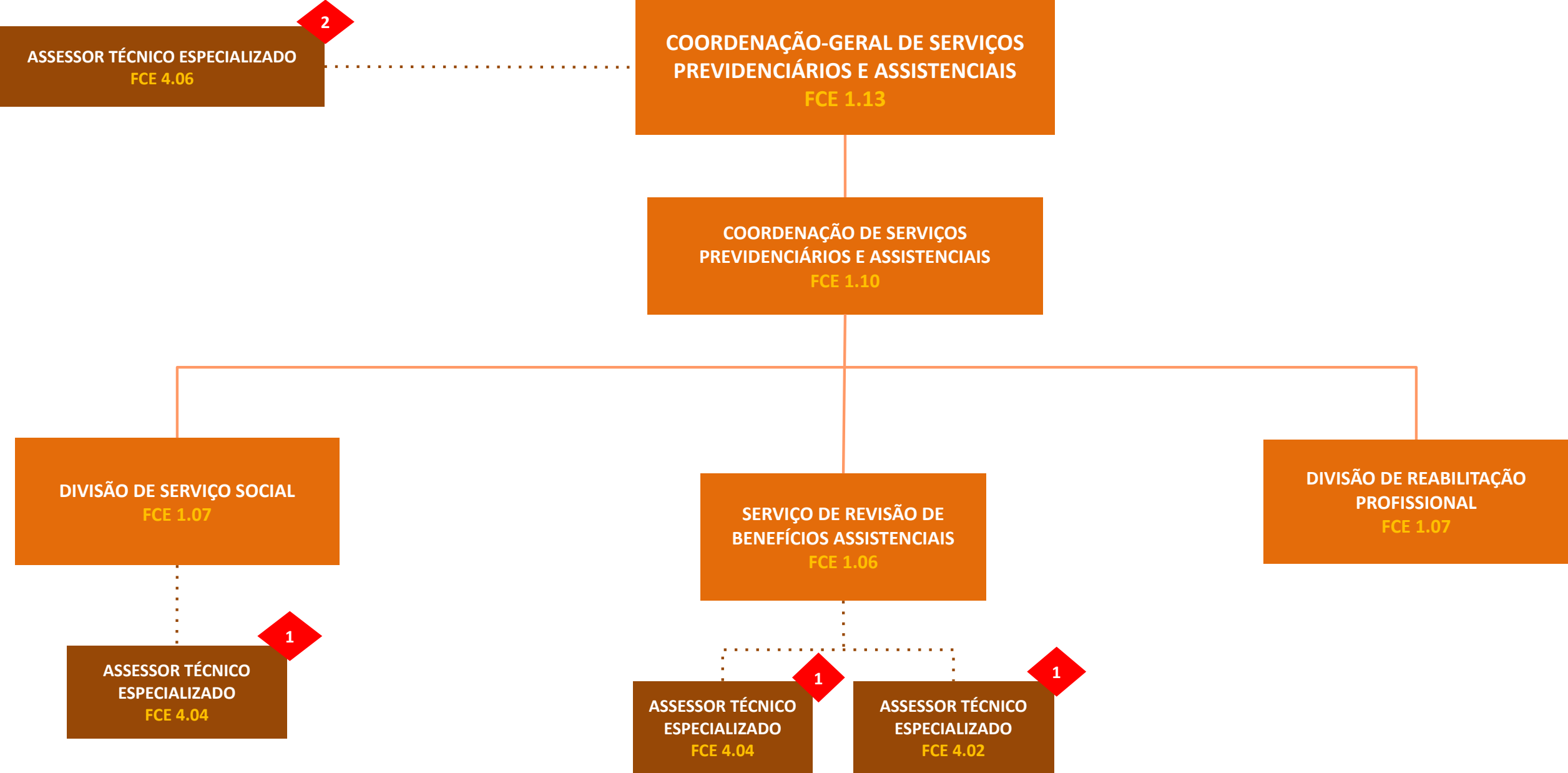

# DIRETORIA DE BENEFÍCIOS E RELACIONAMENTO COM O CIDADÃO

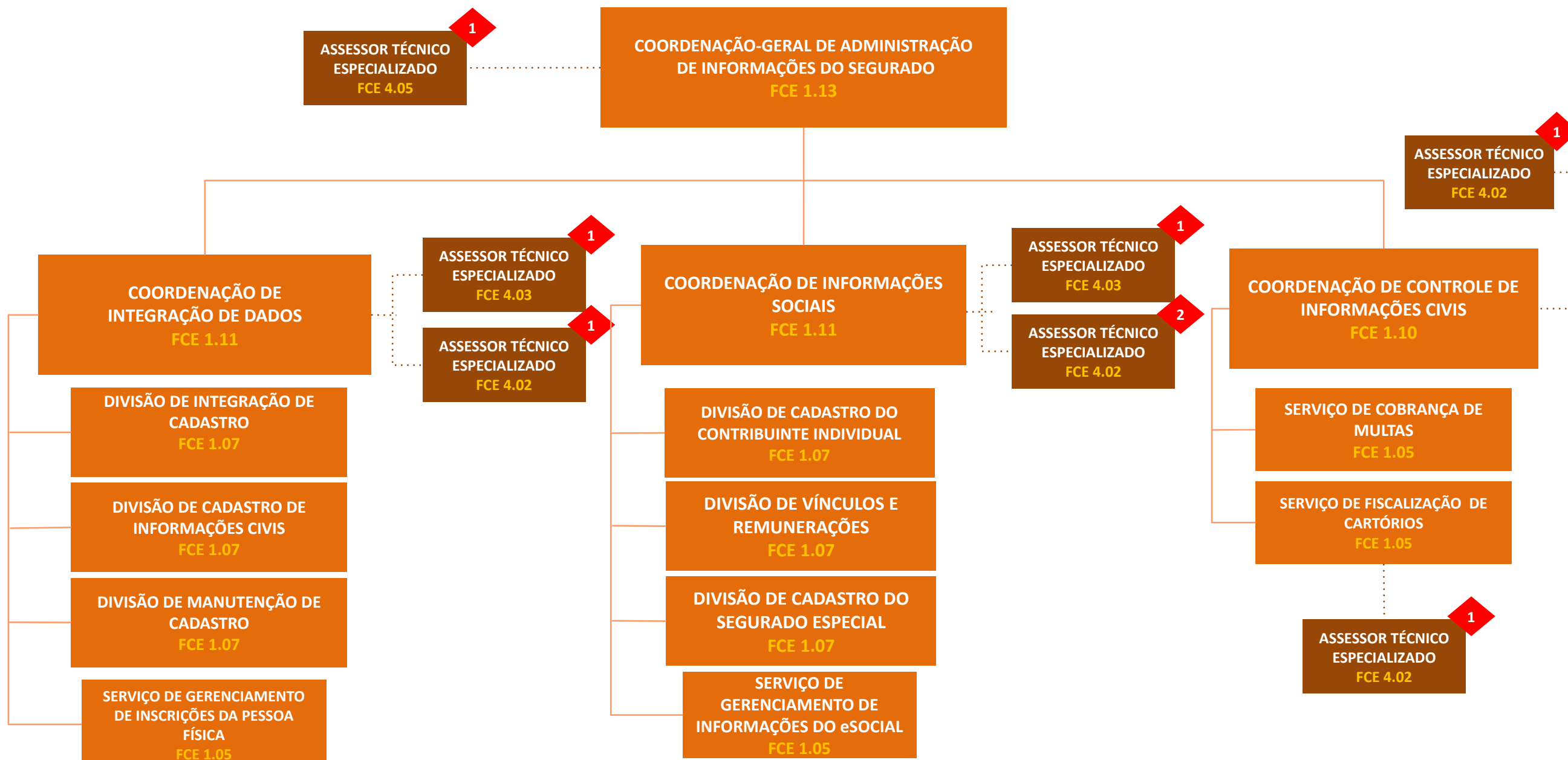

# DIRETORIA DE BENEFÍCIOS E RELACIONAMENTO COM O CIDADÃO

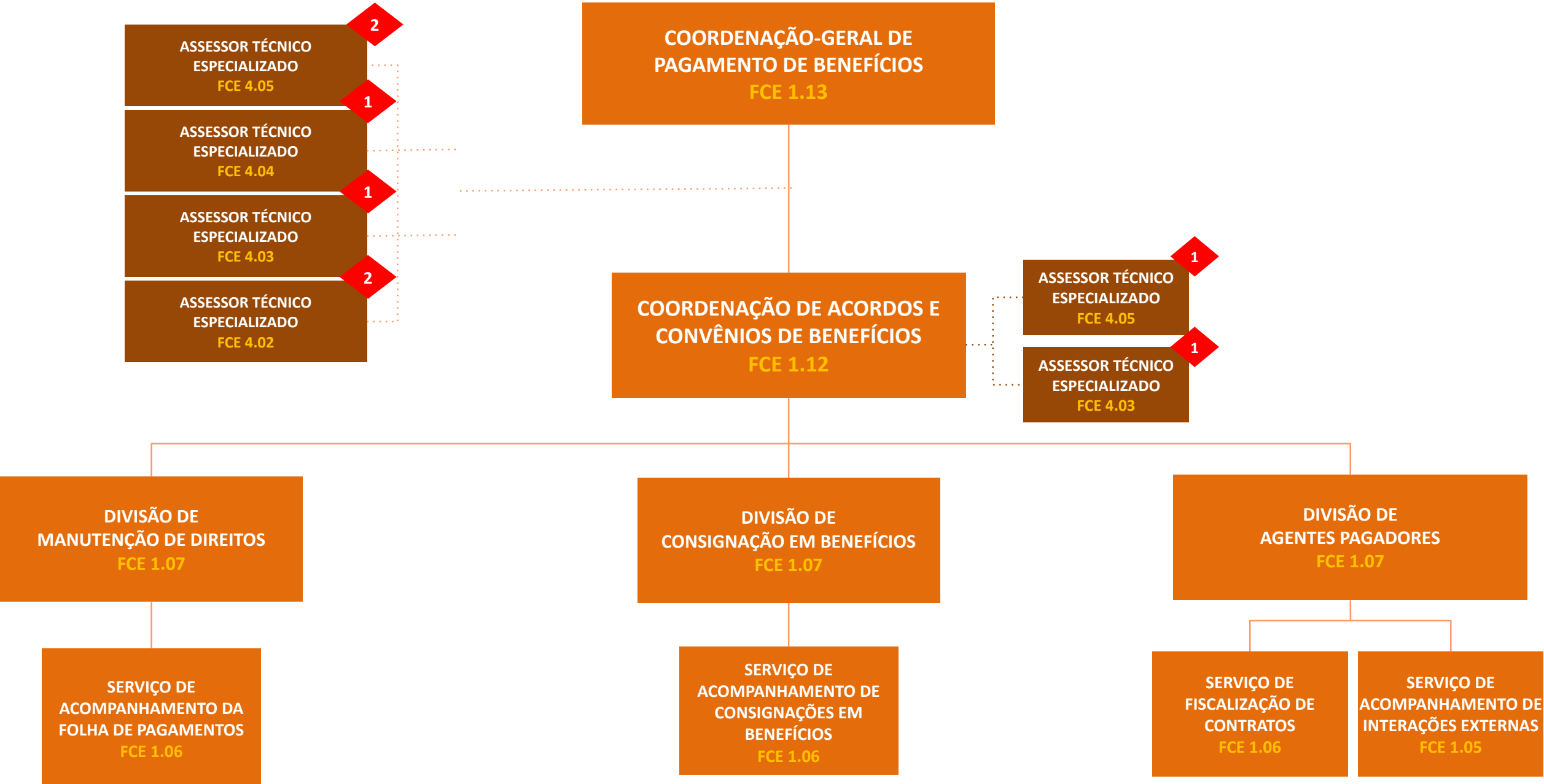

# DIRETORIA DE GESTÃO DE PESSOAS



# DIRETORIA DE GESTÃO DE PESSOAS

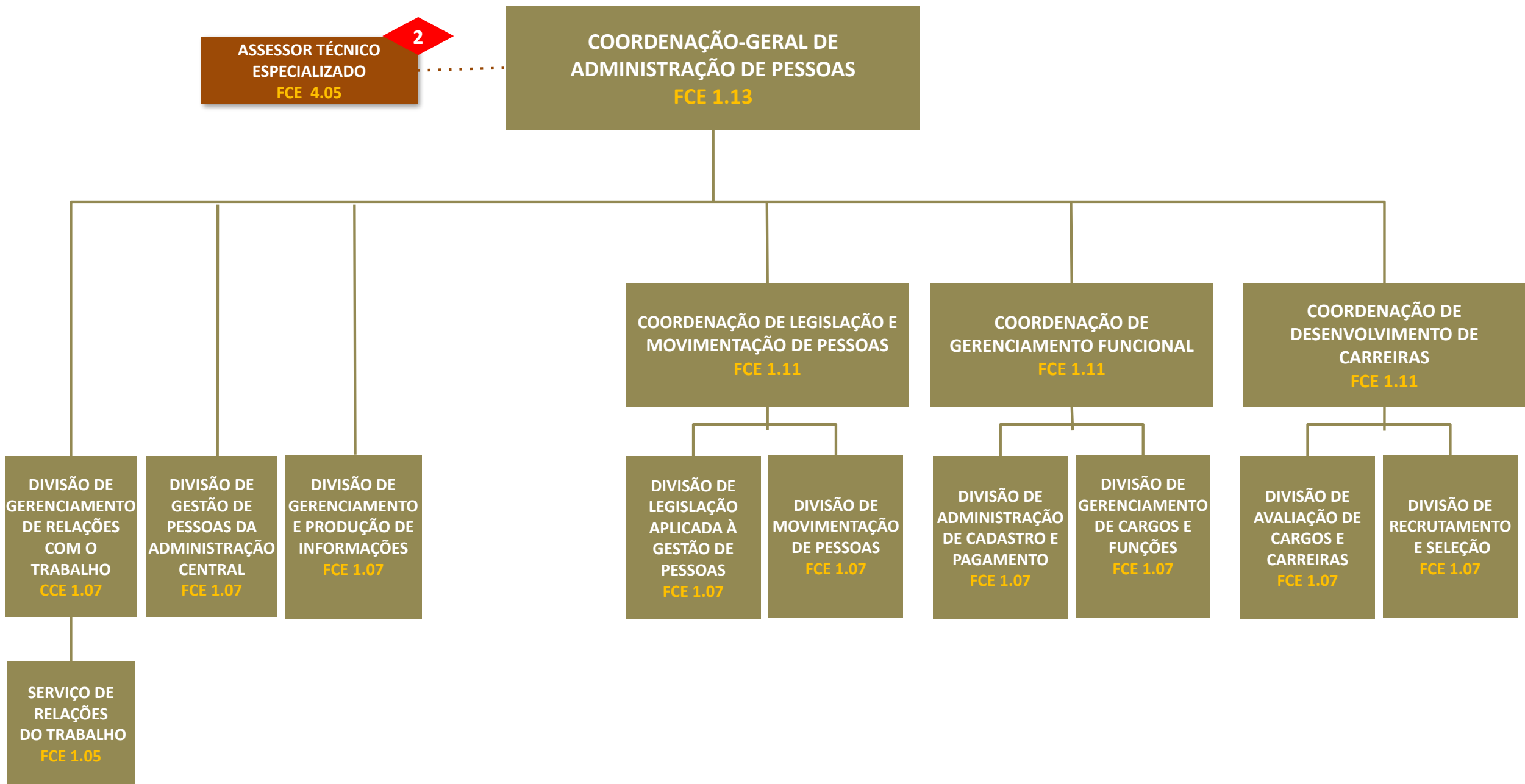

# DIRETORIA DE GESTÃO DE PESSOAS

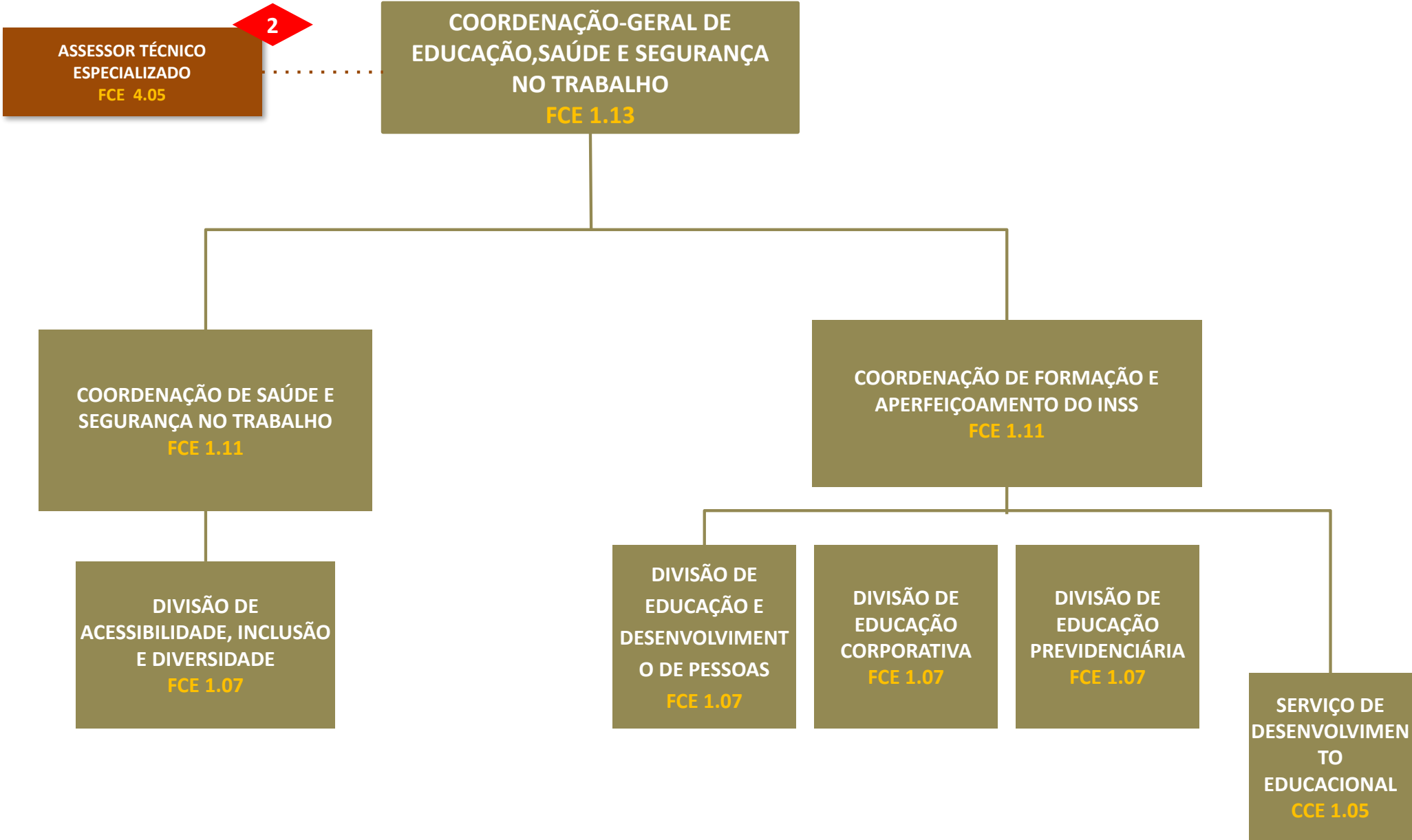



# DIRETORIA DE GESTÃO DE PESSOAS



# CORREGEDORIA-GERAL

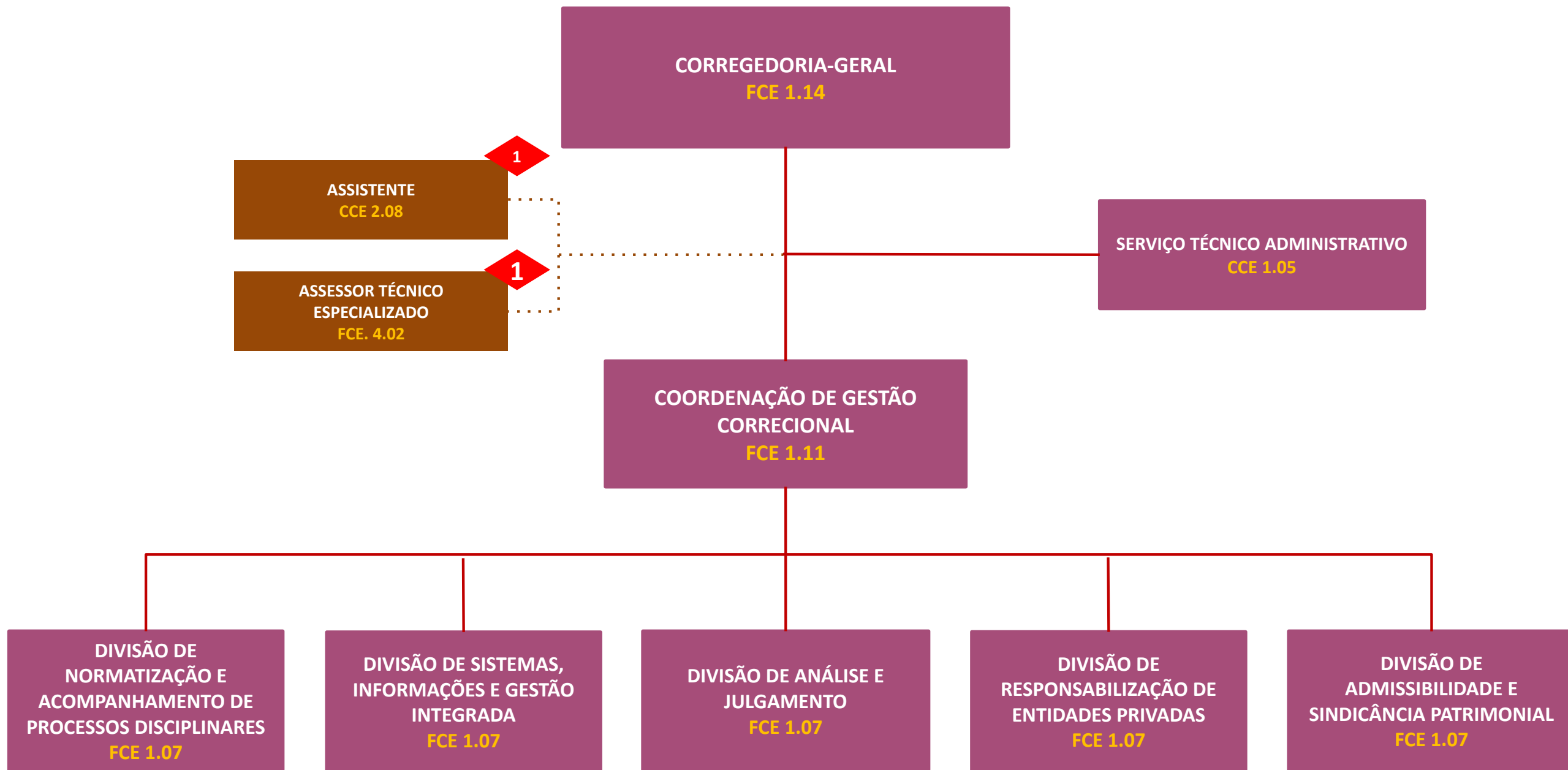

# AUDITORIAS REGIONAIS

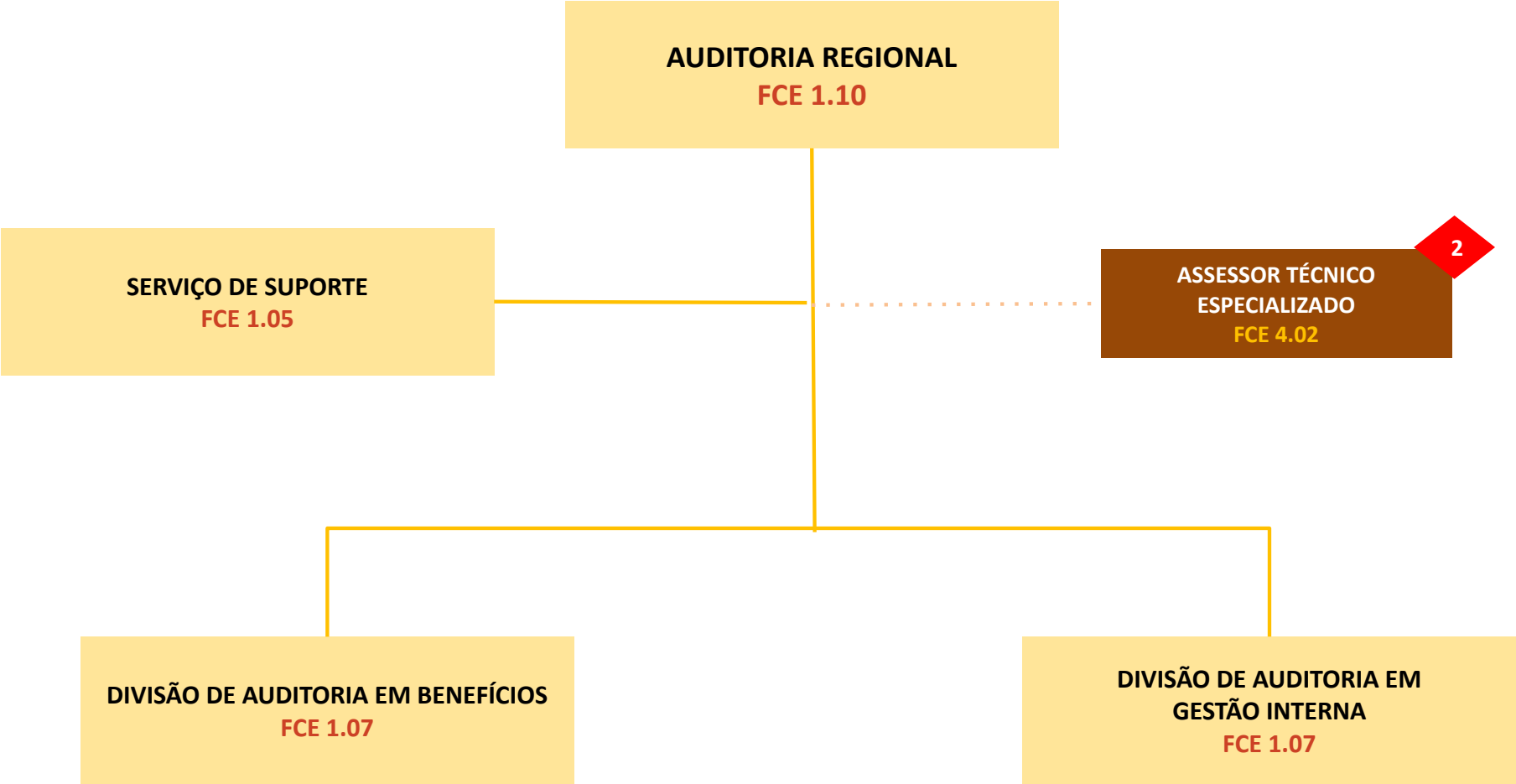

# CORREGEDORIAS REGIONAIS

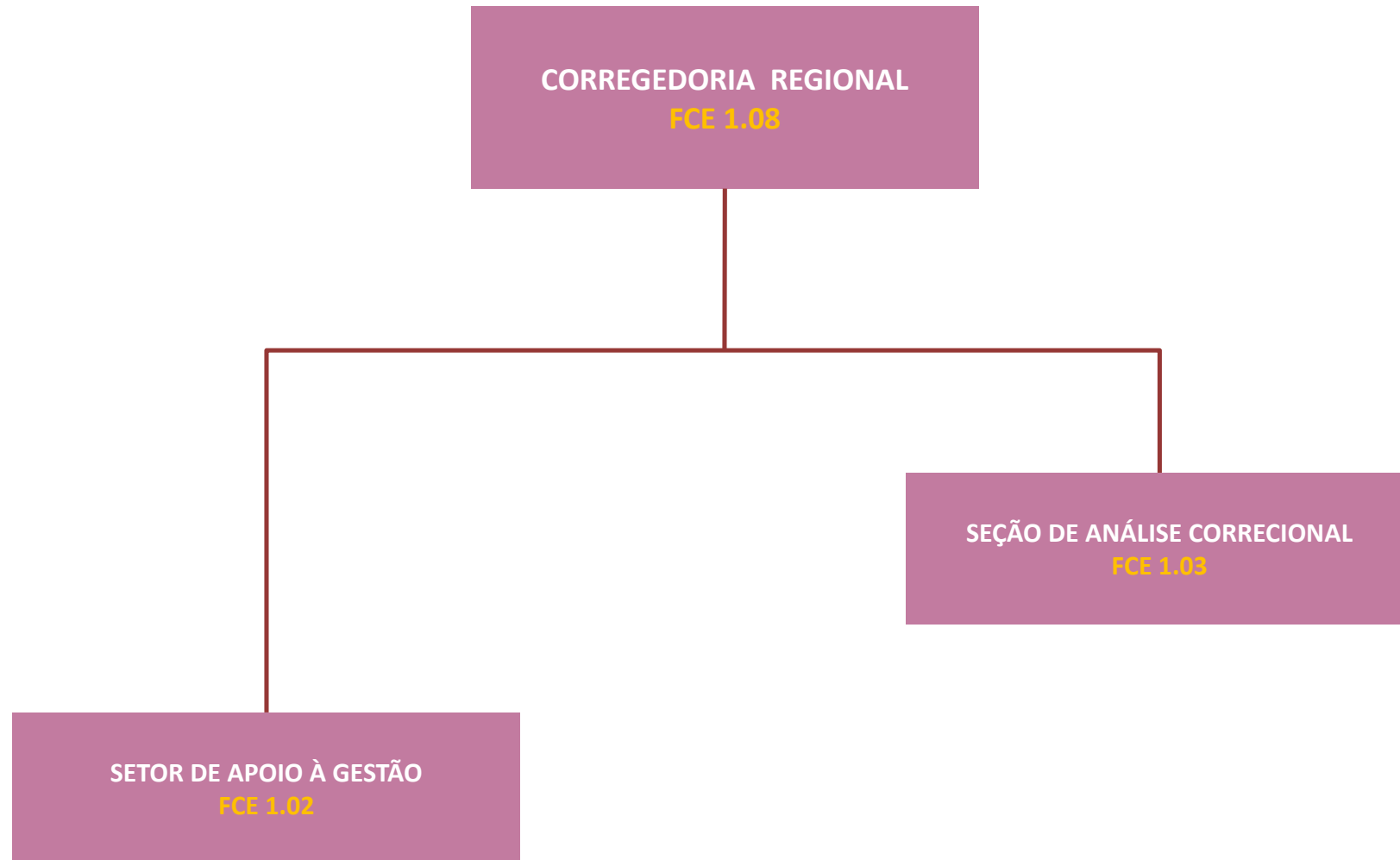

# PROCURADORIAS REGIONAIS

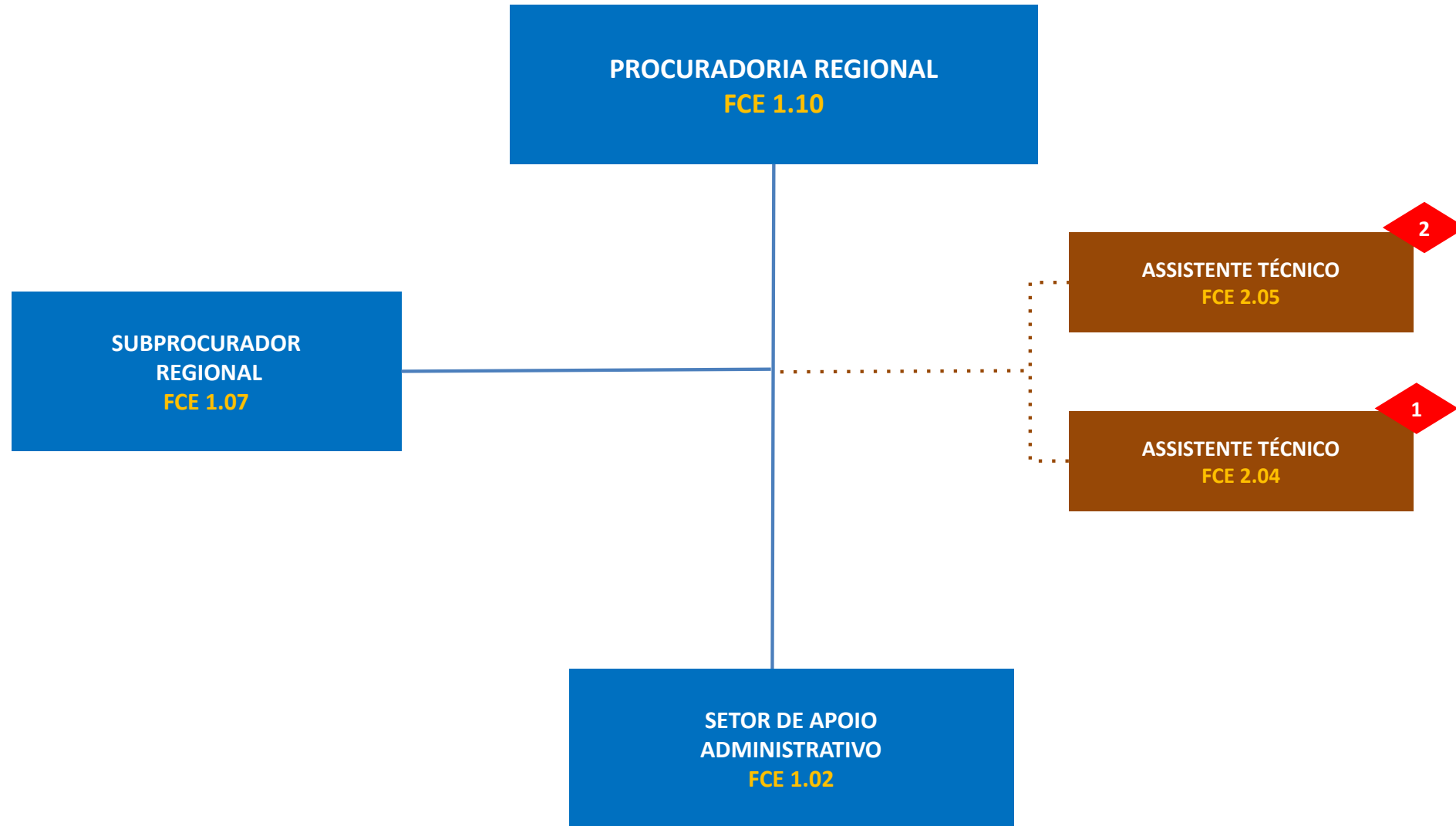

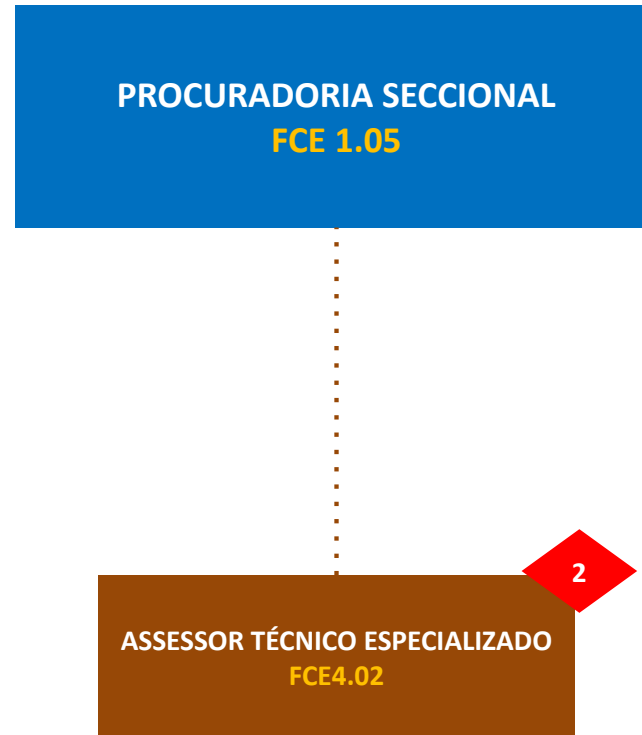

# SUPERINTENDÊNCIAS REGIONAIS

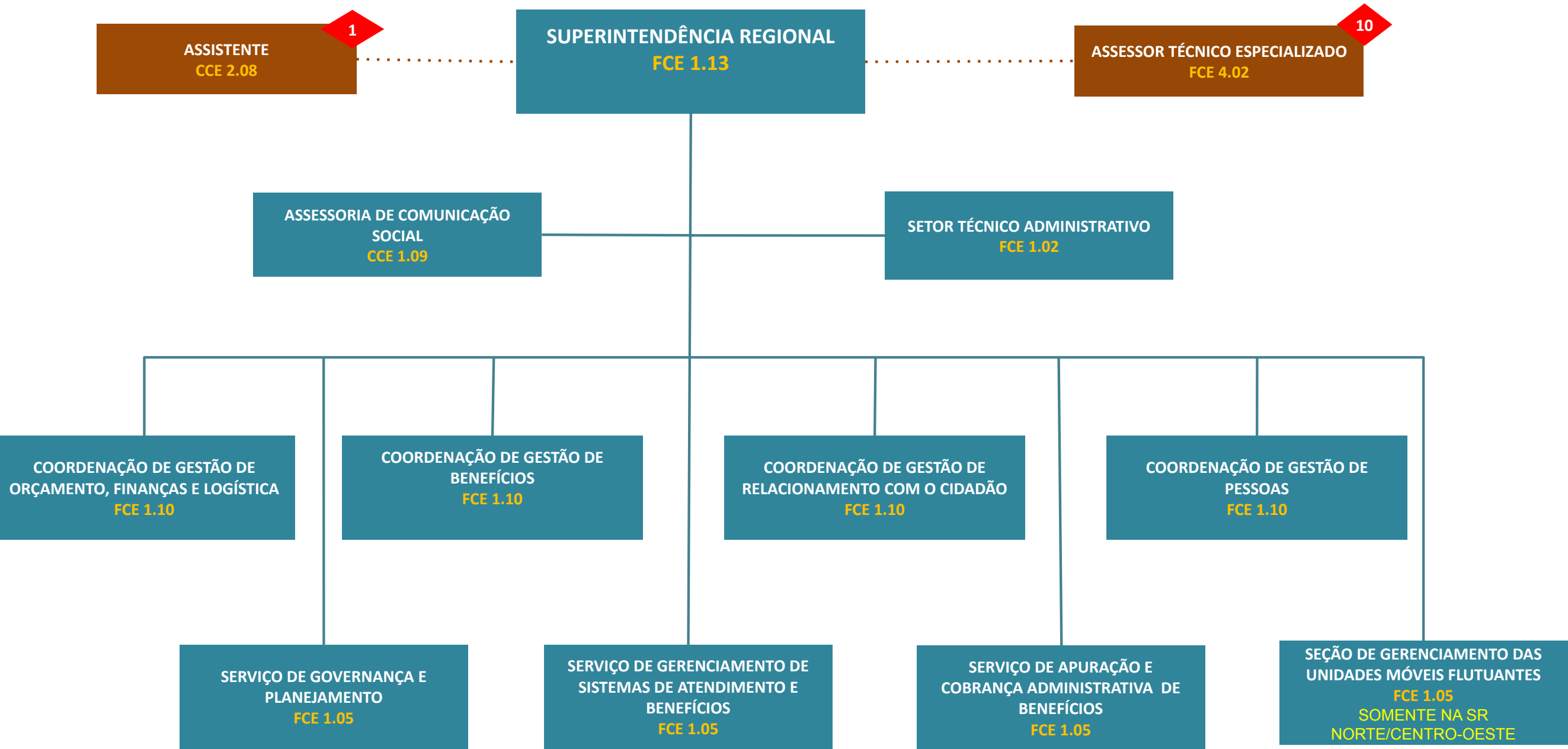

# SUPERINTENDÊNCIAS REGIONAIS

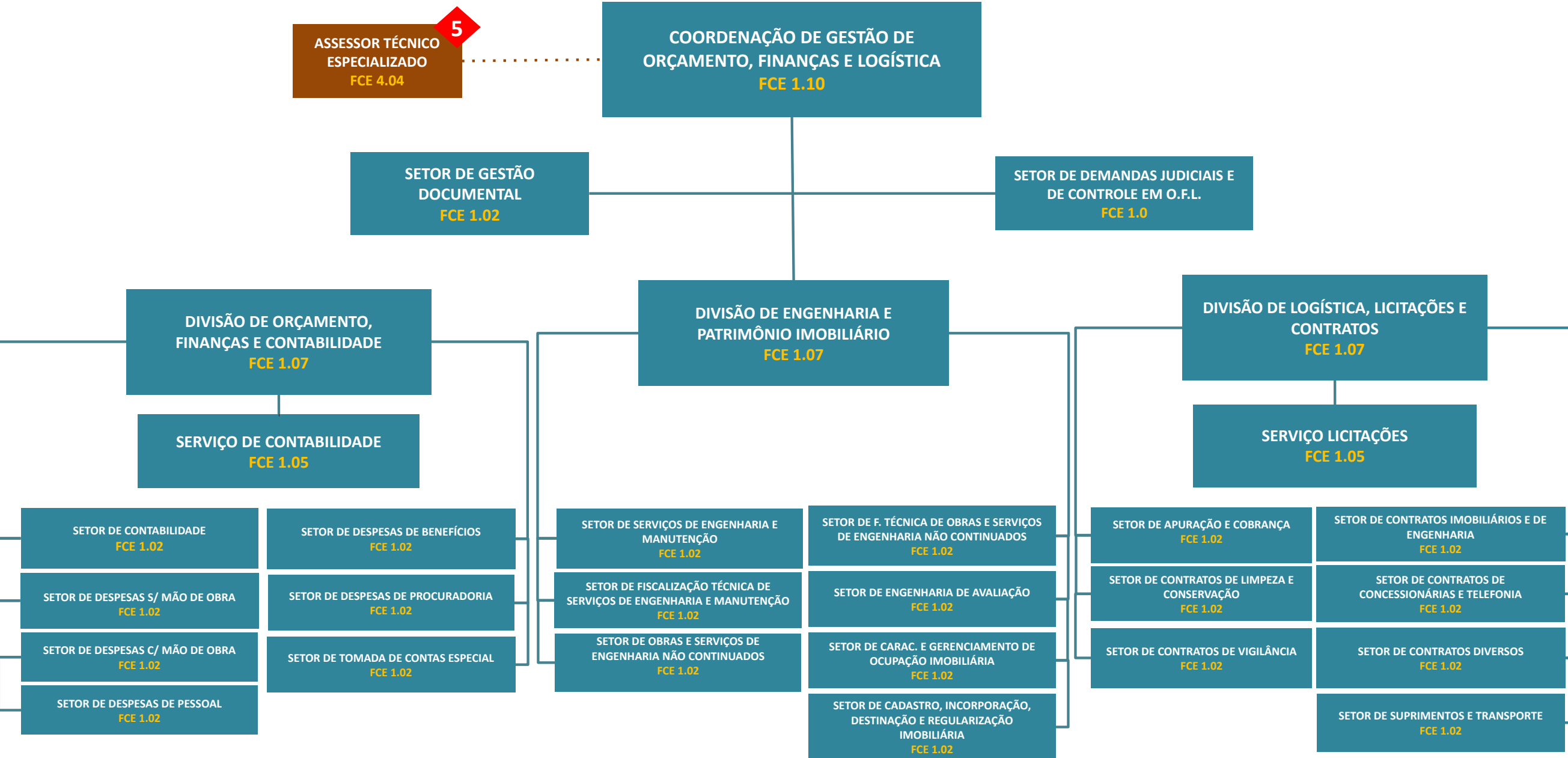



# SUPERINTENDÊNCIAS REGIONAIS

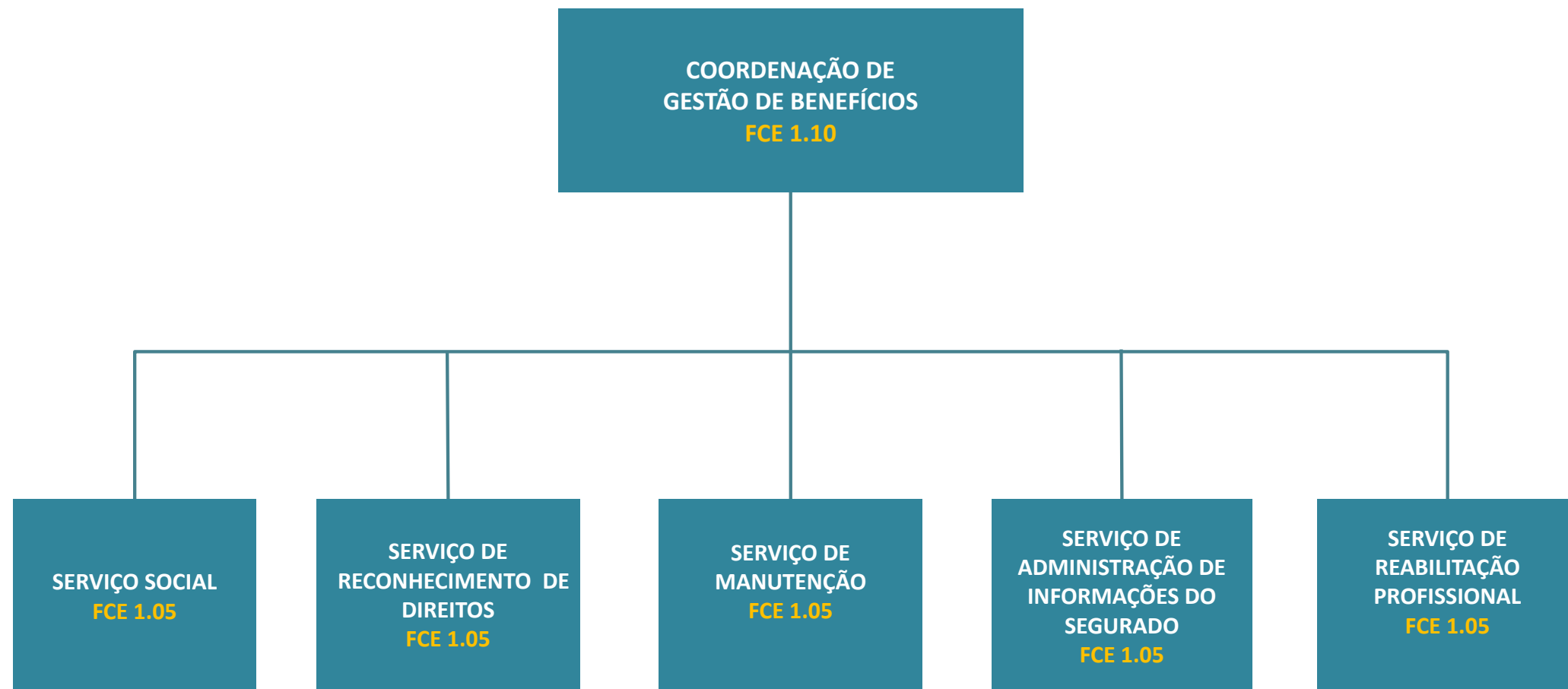

# SUPERINTENDÊNCIAS REGIONAIS

COORDENAÇÃO DE GESTÃO DE  
RELACIONAMENTO COM O  
CIDADÃO  
FCE 1.10

ASSESSOR TÉCNICO ESPECIALIZADO  
FCE 4.02

1

DIVISÃO DE GERENCIAMENTO DAS  
CENTRAIS DE ANÁLISE  
FCE 1.07

SERVIÇO DE  
CENTRALIZAÇÃO DA  
ANÁLISE DE  
RECONHECIMENTO  
DE DIREITOS  
FCE 1.05

SERVIÇO DE  
CENTRALIZAÇÃO DA  
ANÁLISE DE  
MANUTENÇÃO DE  
BENEFÍCIOS  
FCE 1.05

SERVIÇO DE  
CENTRALIZAÇÃO DO  
ATENDIMENTO DE  
DEMANDAS  
JUDICIAIS DE  
BENEFÍCIOS  
FCE 1.05

SERVIÇO DE  
CENTRALIZAÇÃO DA  
APURAÇÃO E  
COBRANÇA ADM. DE  
BENEFÍCIOS  
FCE 1.05

SERVIÇO DE  
GERENCIAMENTO DO  
ATENDIMENTO NAS  
APS  
FCE 1.05

SERVIÇO DE  
GERENCIAMENTO DE  
ACORDOS DE  
COOPERAÇÃO  
TÉCNICA  
FCE 1.05

SERVIÇO DE  
TECNOLOGIA DA  
INFORMAÇÃO  
FCE 1.05

# SUPERINTENDÊNCIAS REGIONAIS

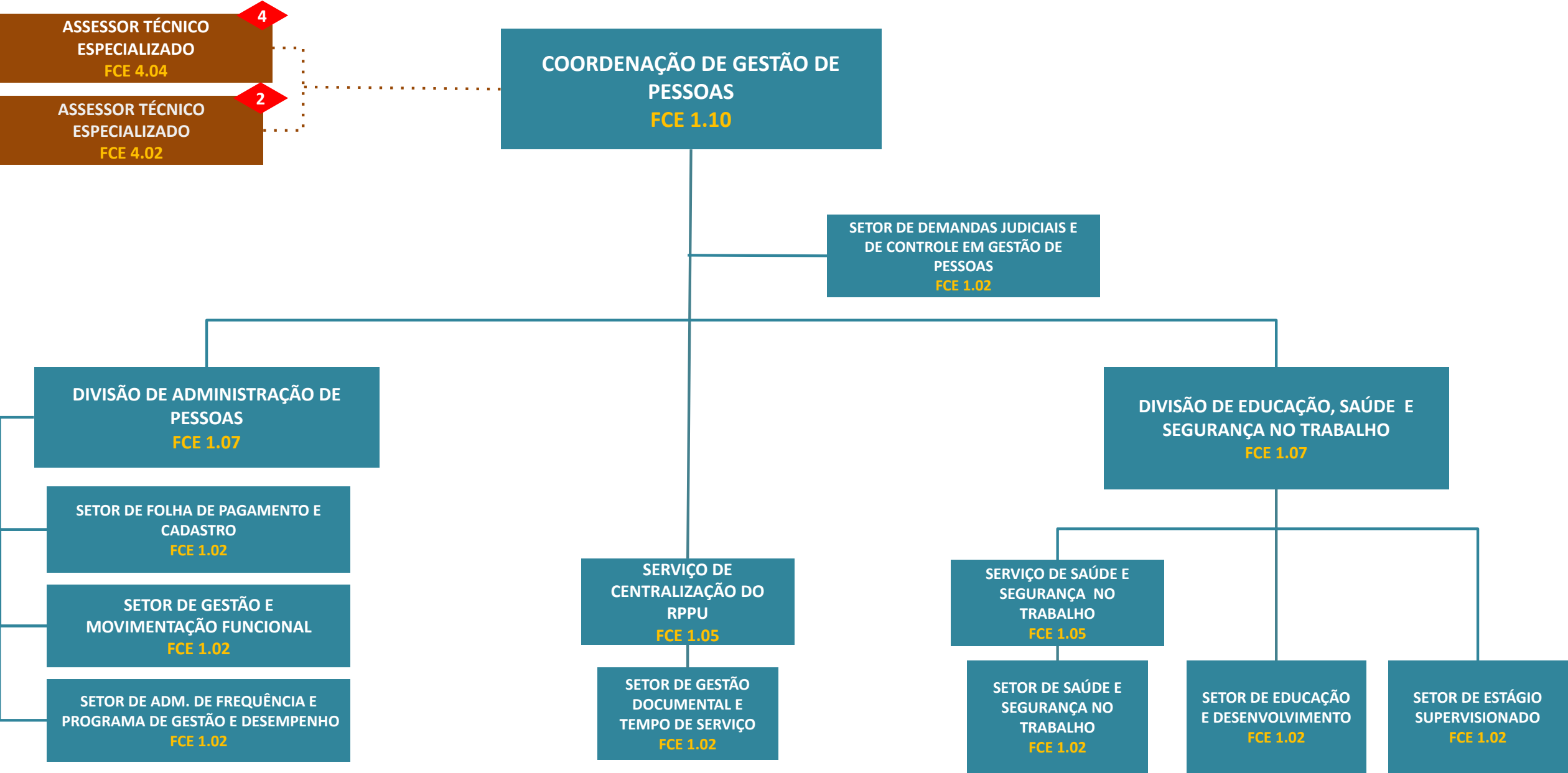

# GERÊNCIAS-EXECUTIVAS

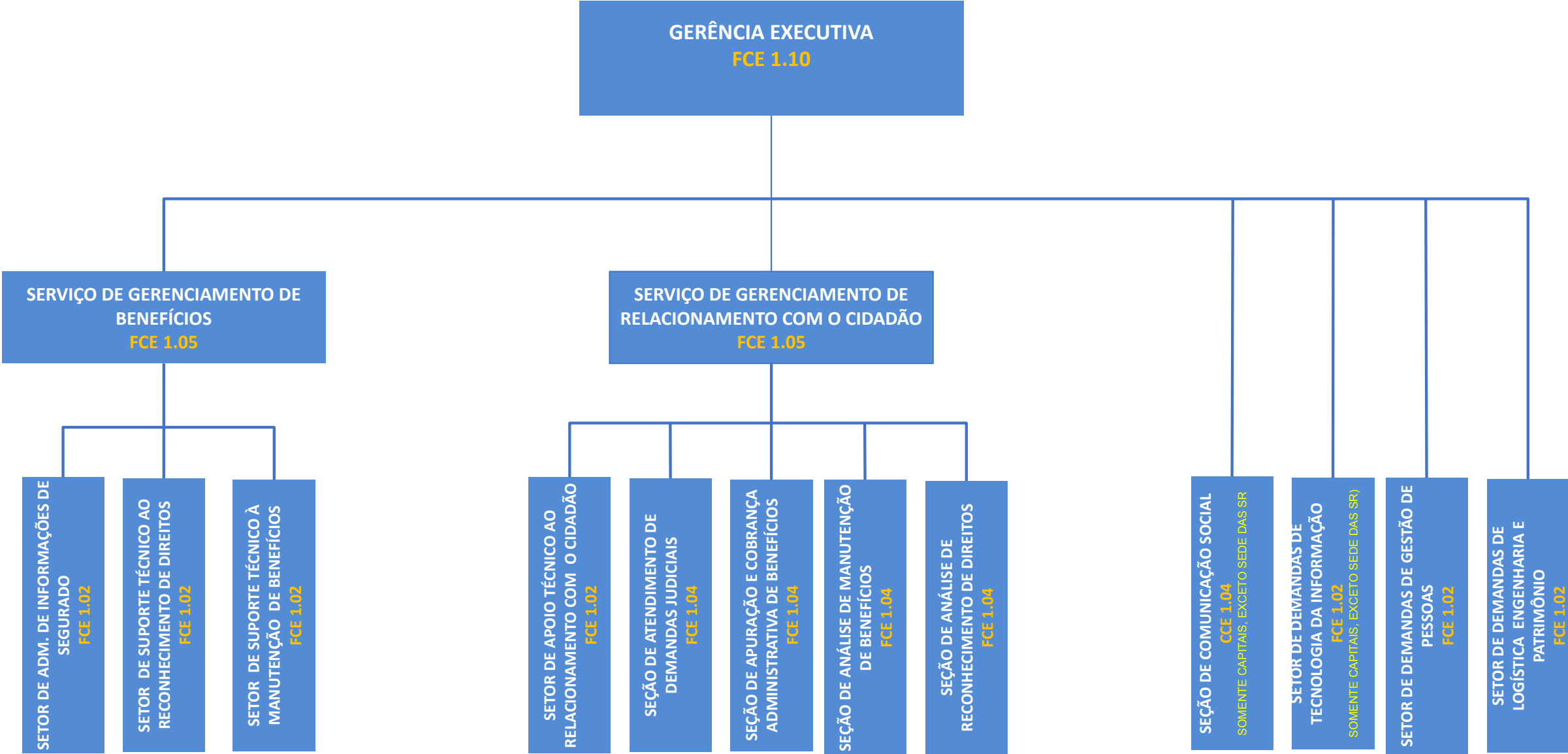

# AGÊNCIAS DA PREVIDÊNCIA SOCIAL

