

ESTRUTURA ORGANIZACIONAL DO INSS

Atualizado em 25/03/2026, nos termos do:
Decreto nº 10.995, de 14 de março de 2022, e da
Portaria PRES/INSS nº 1.851, de 23 de julho de 2025,
Com atualizações da Portaria PRES/INSS nº 1.935, de 20 de março de 2026.

PRESIDÊNCIA

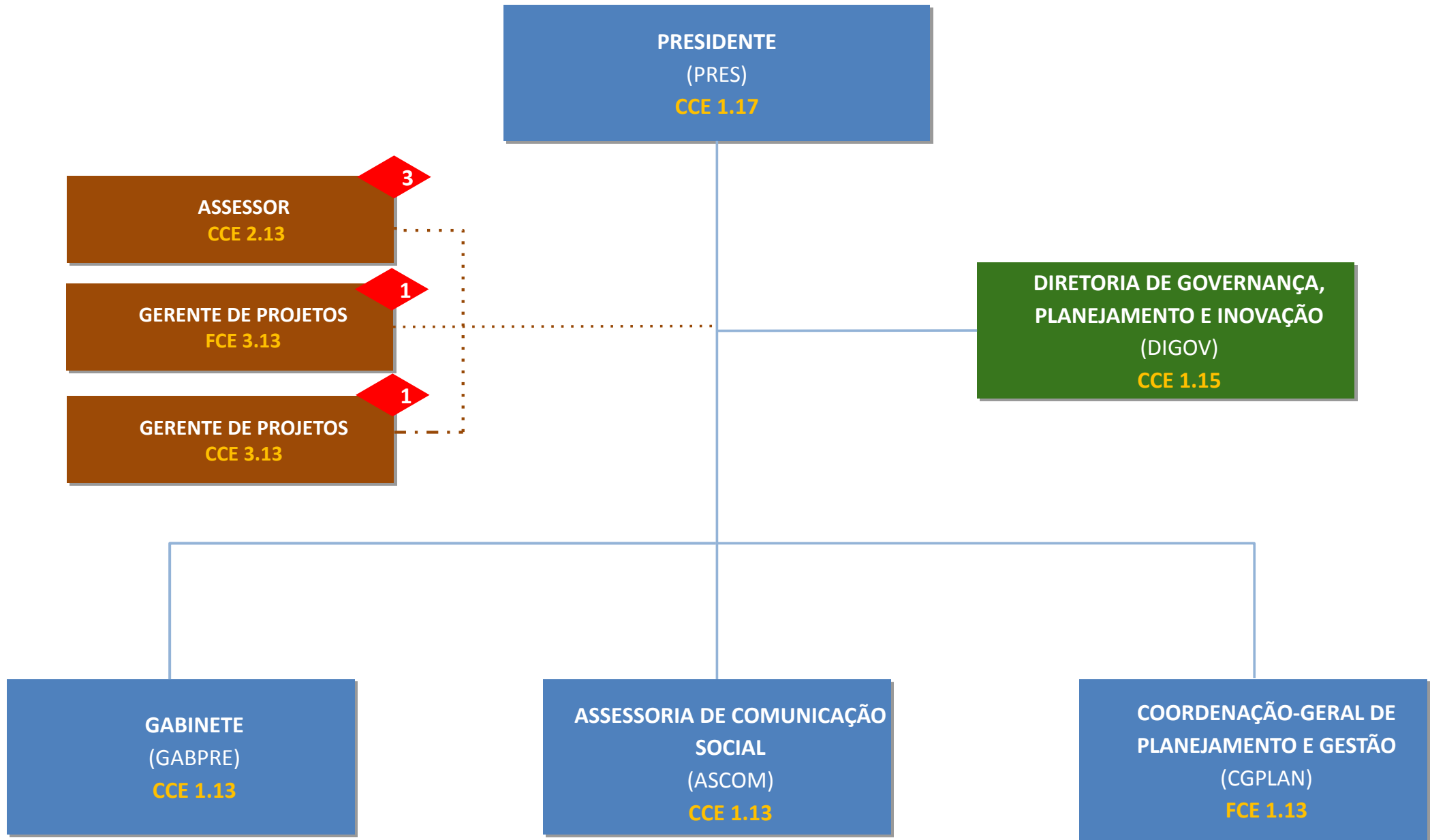

PRESIDÊNCIA

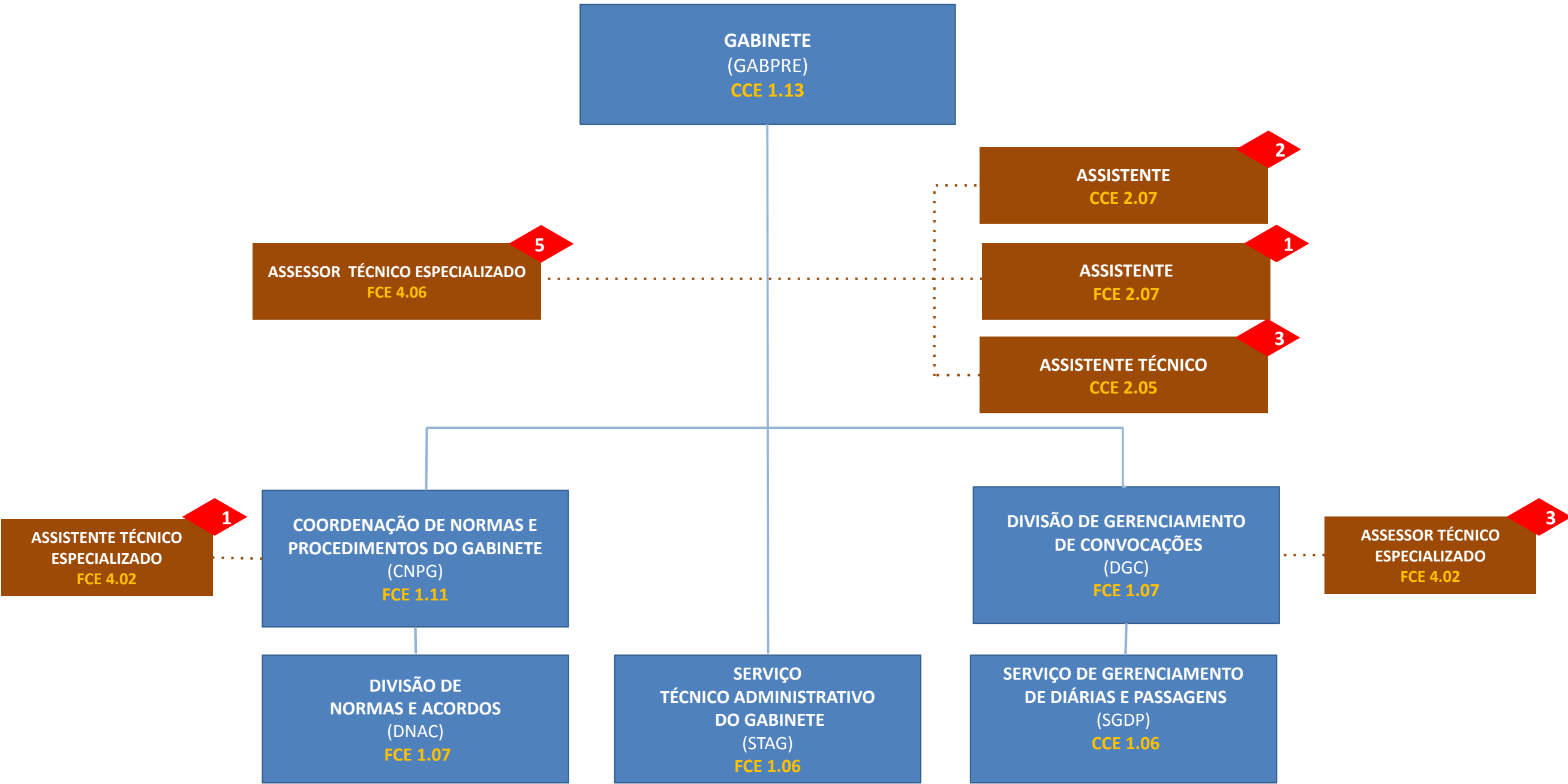

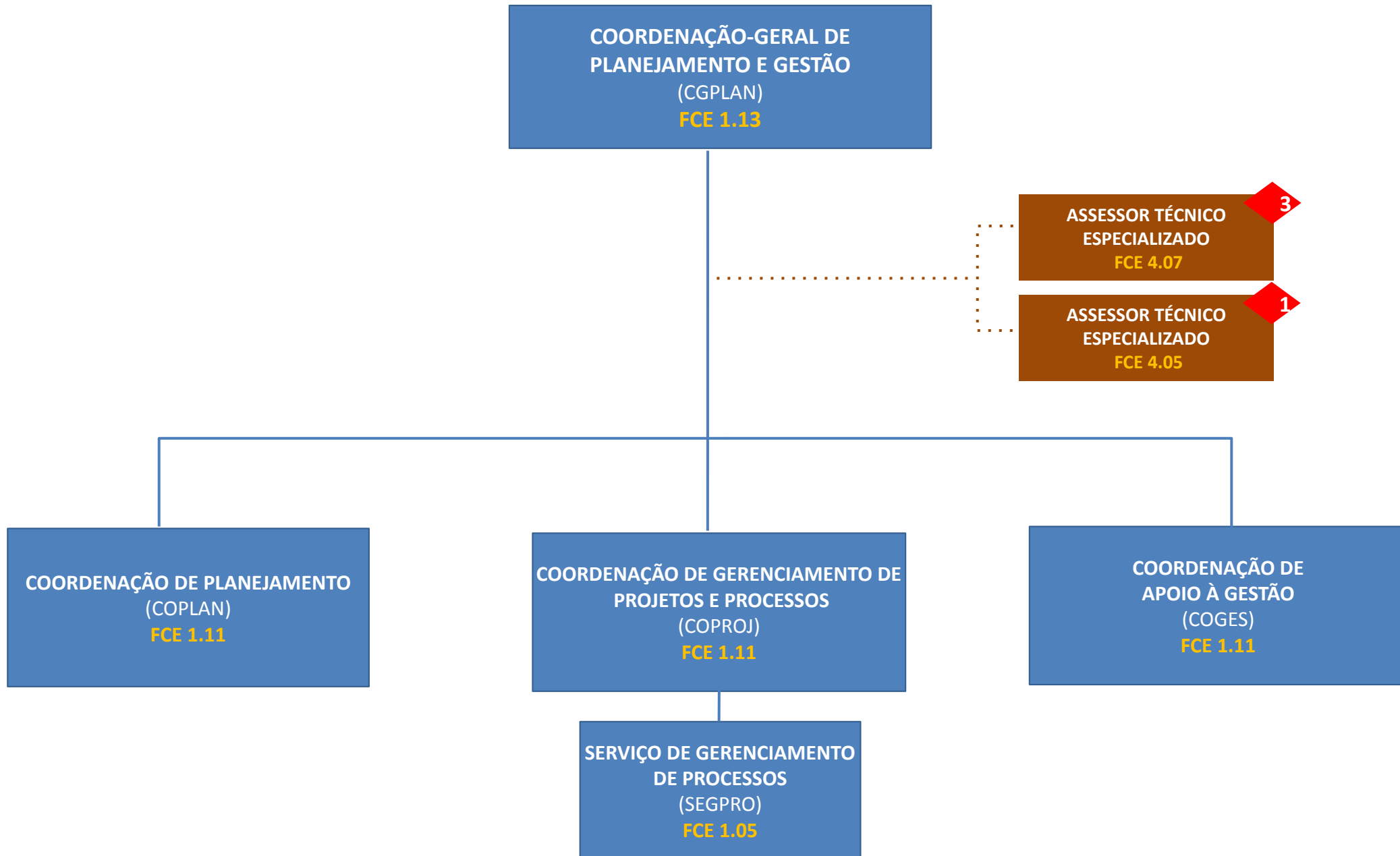

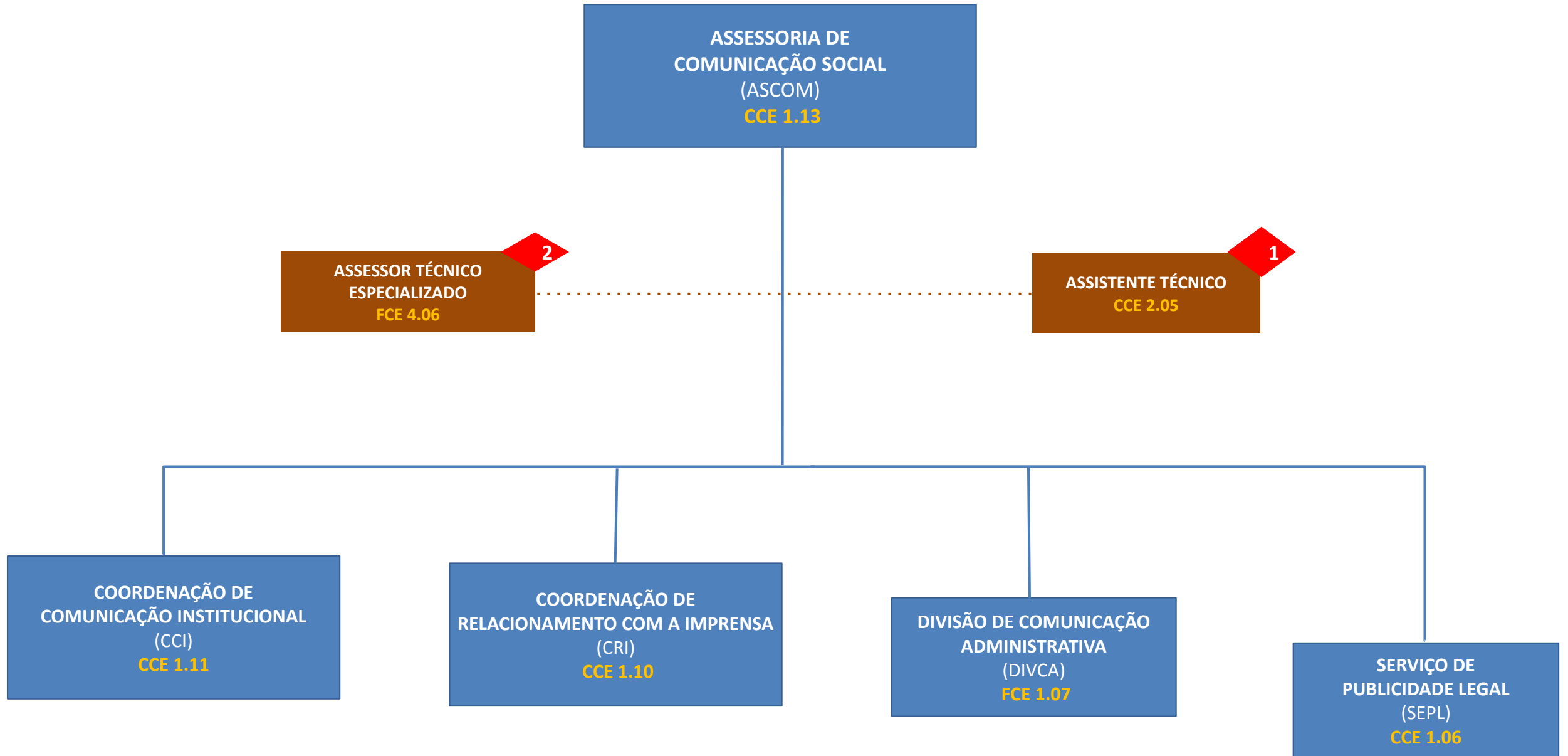

AUDITORIA-GERAL

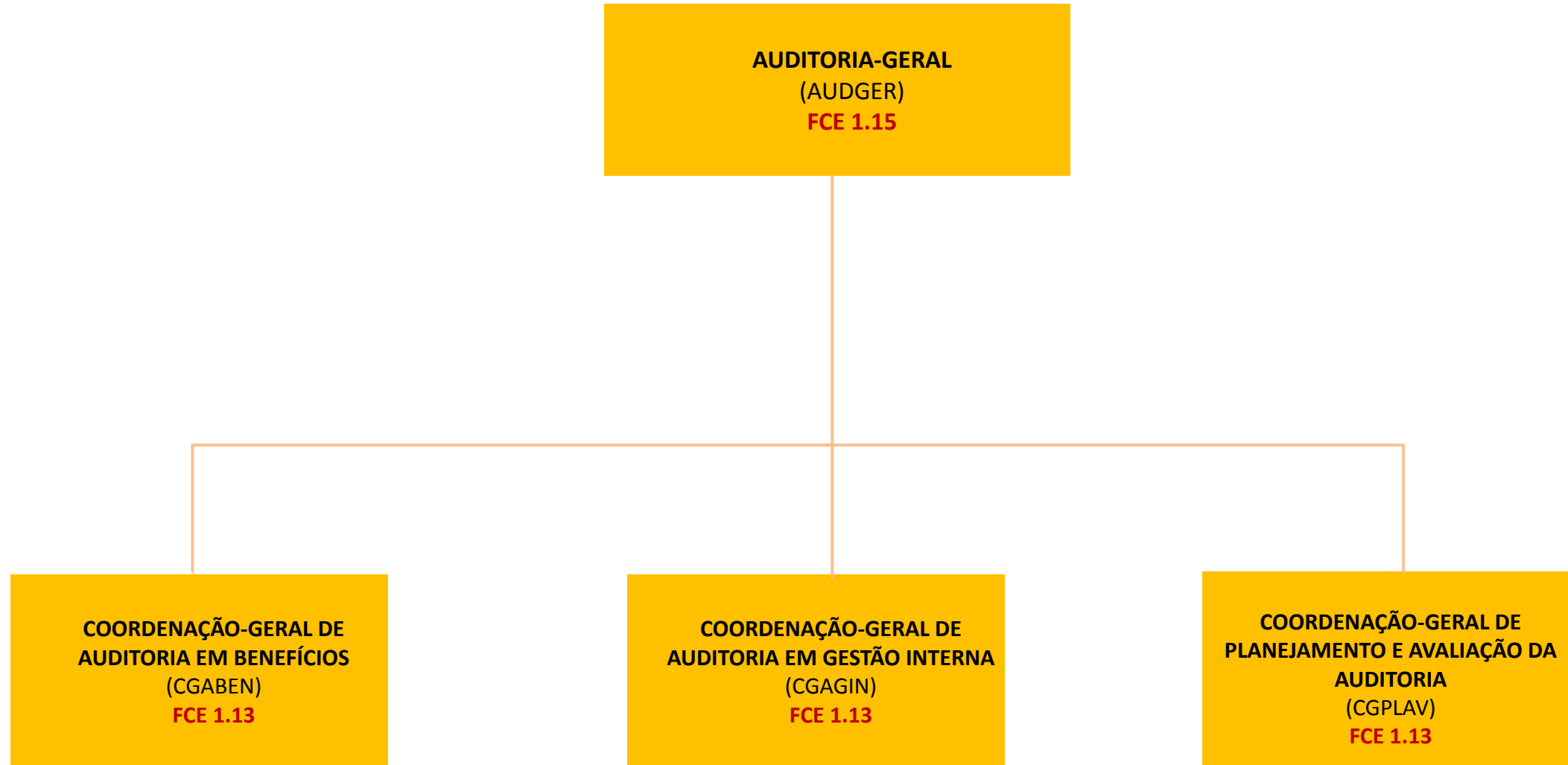

AUDITORIA-GERAL

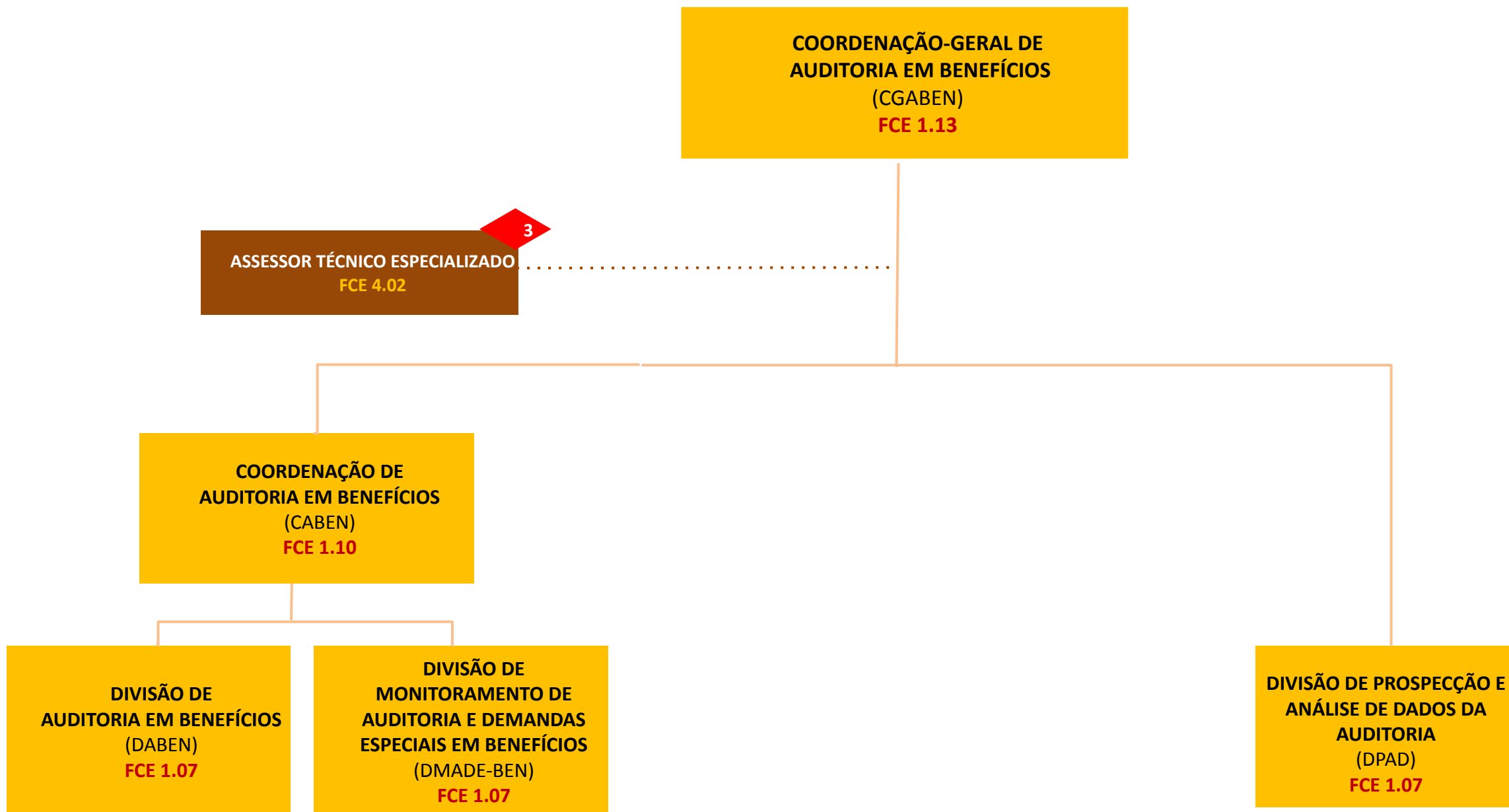

AUDITORIA-GERAL

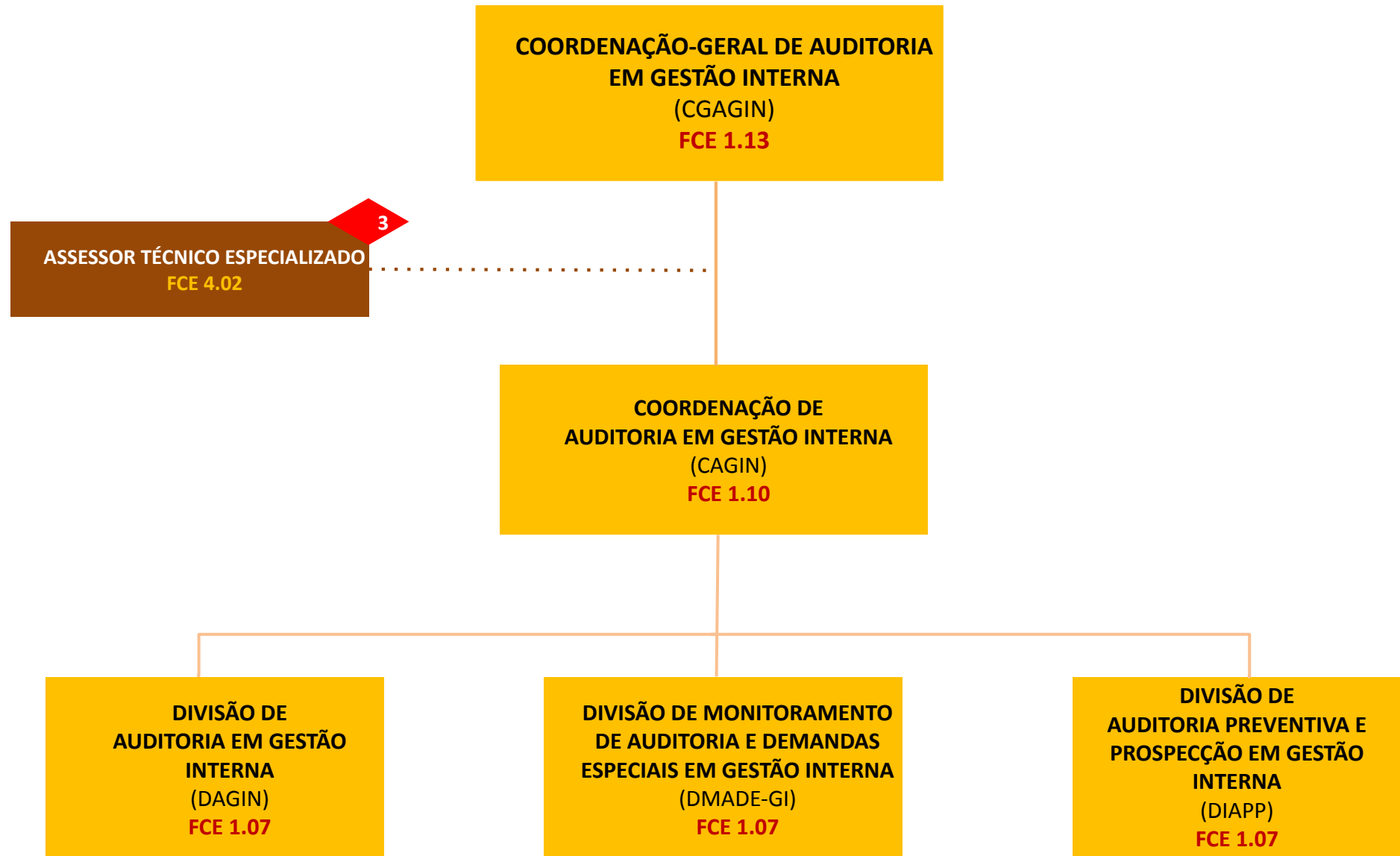

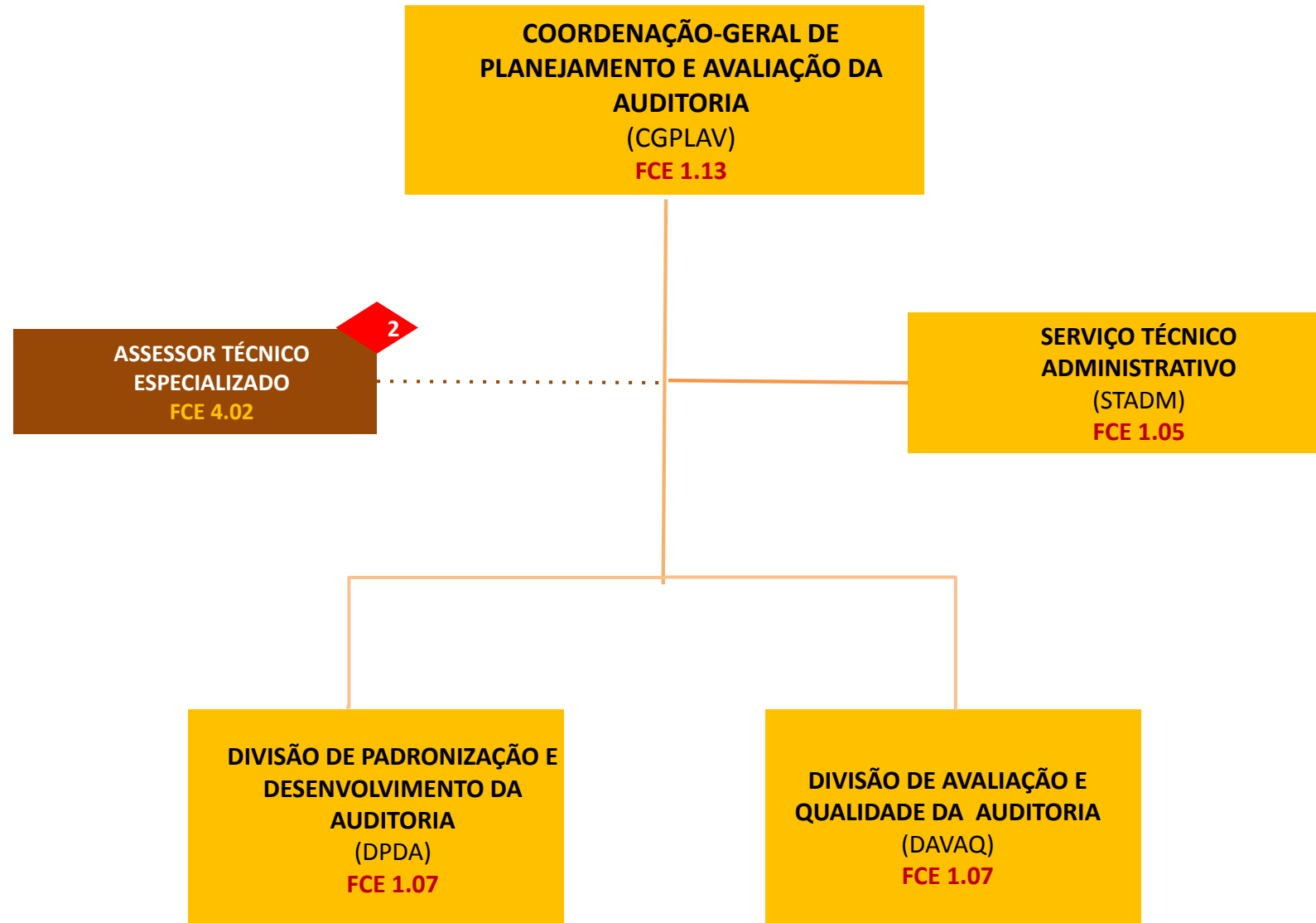

DIRETORIA DE TECNOLOGIA DA INFORMAÇÃO

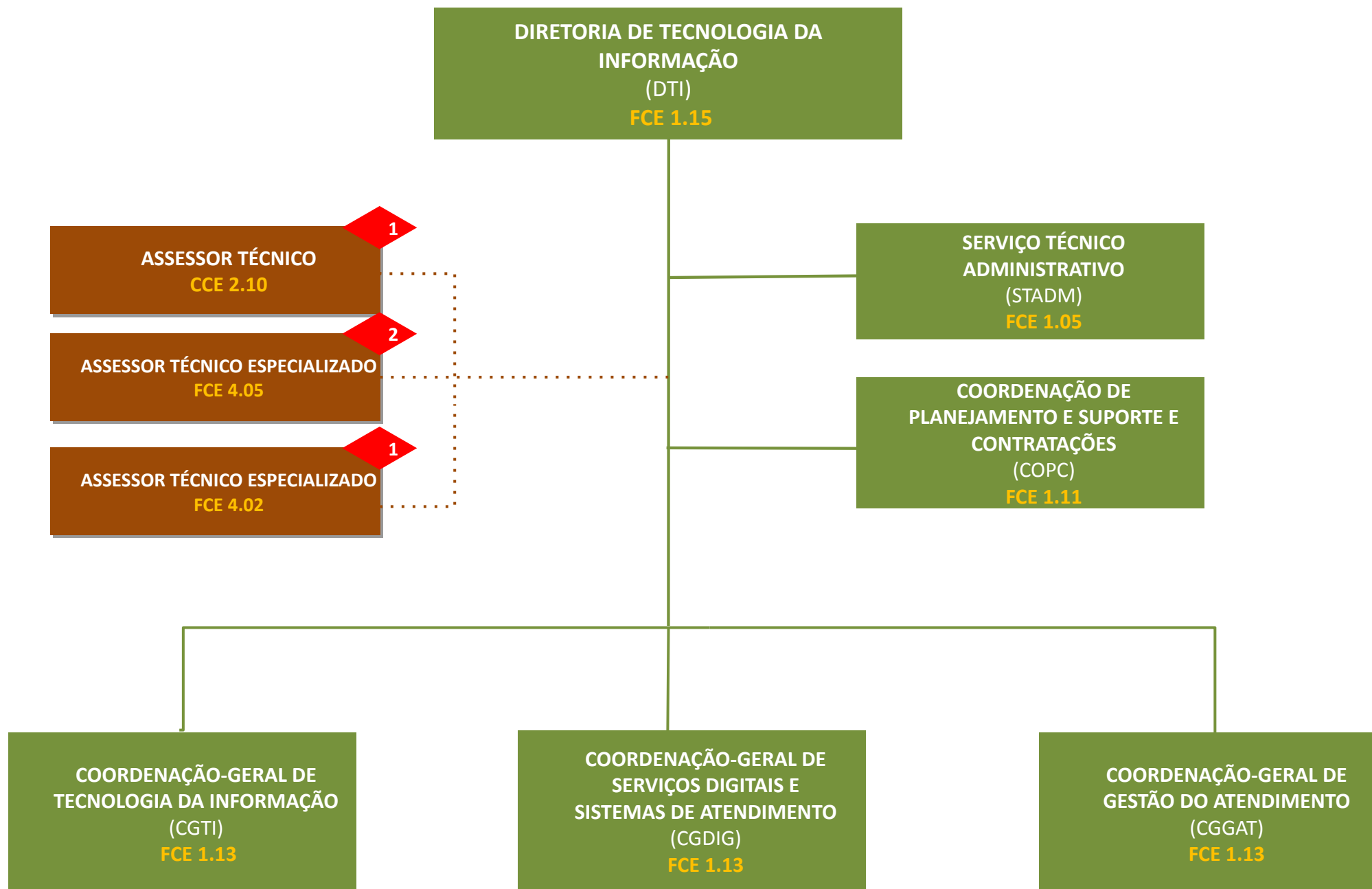

DIRETORIA DE TECNOLOGIA DA INFORMAÇÃO

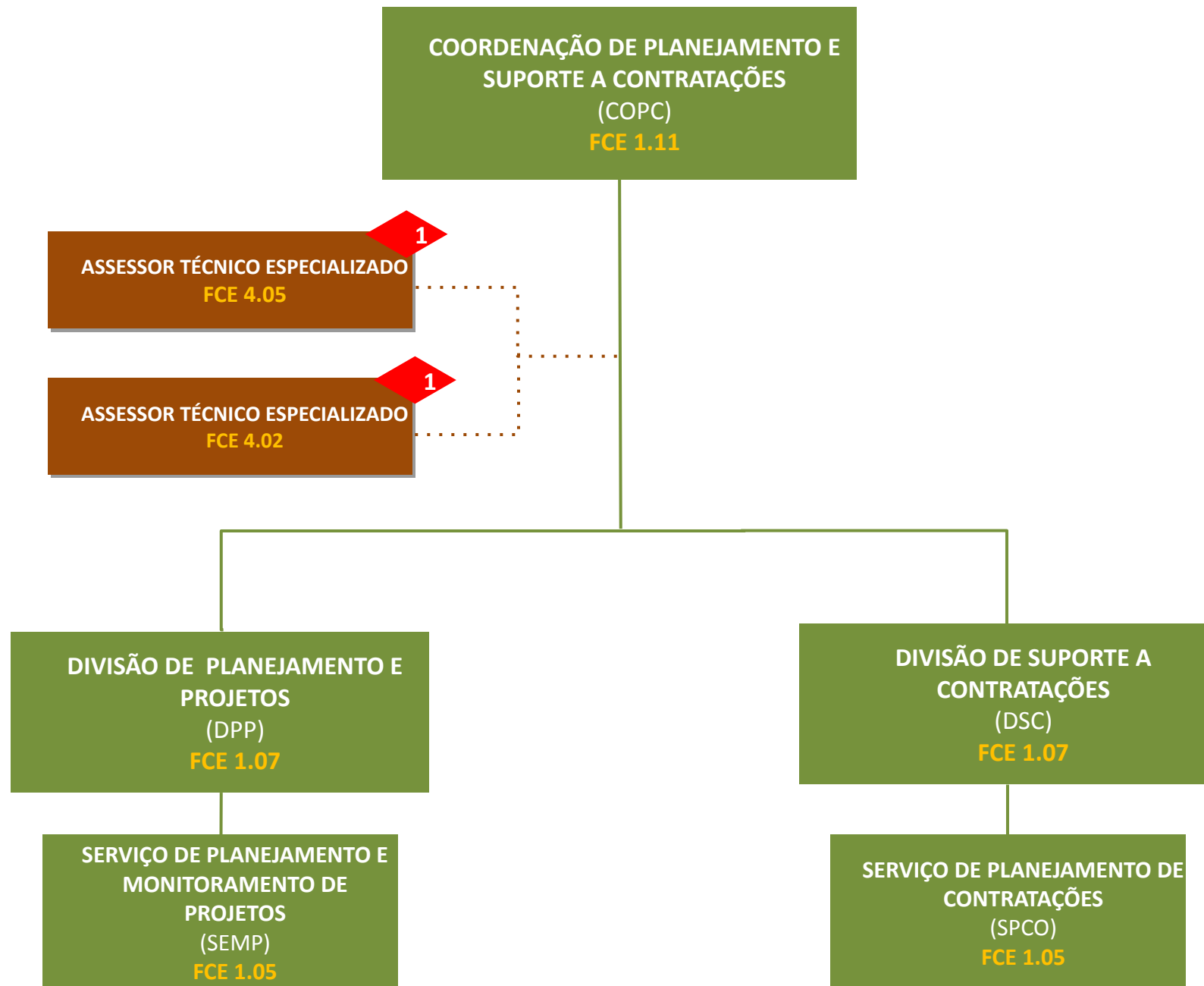

DIRETORIA DE TECNOLOGIA DA INFORMAÇÃO

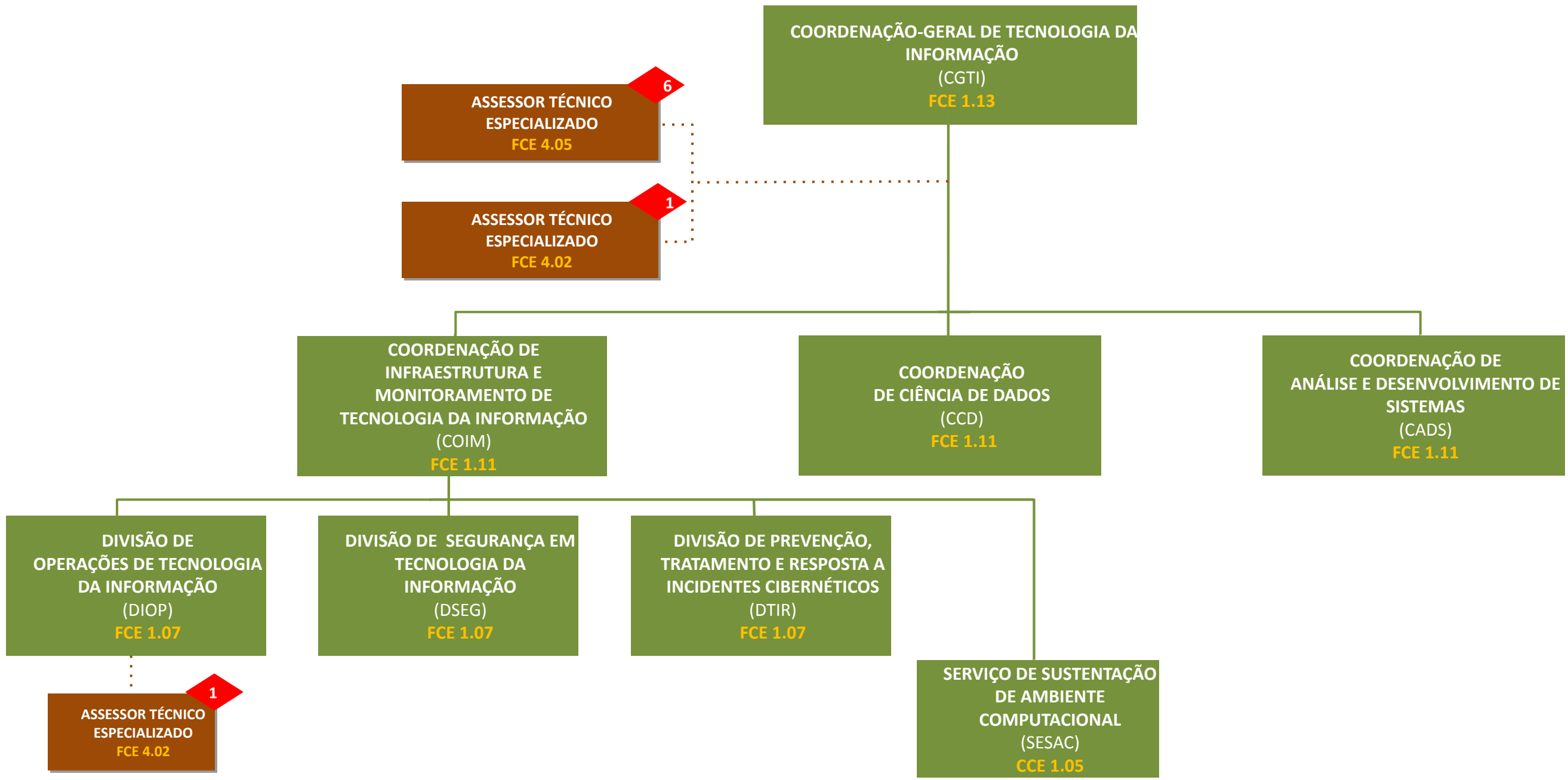

DIRETORIA DE TECNOLOGIA DA INFORMAÇÃO

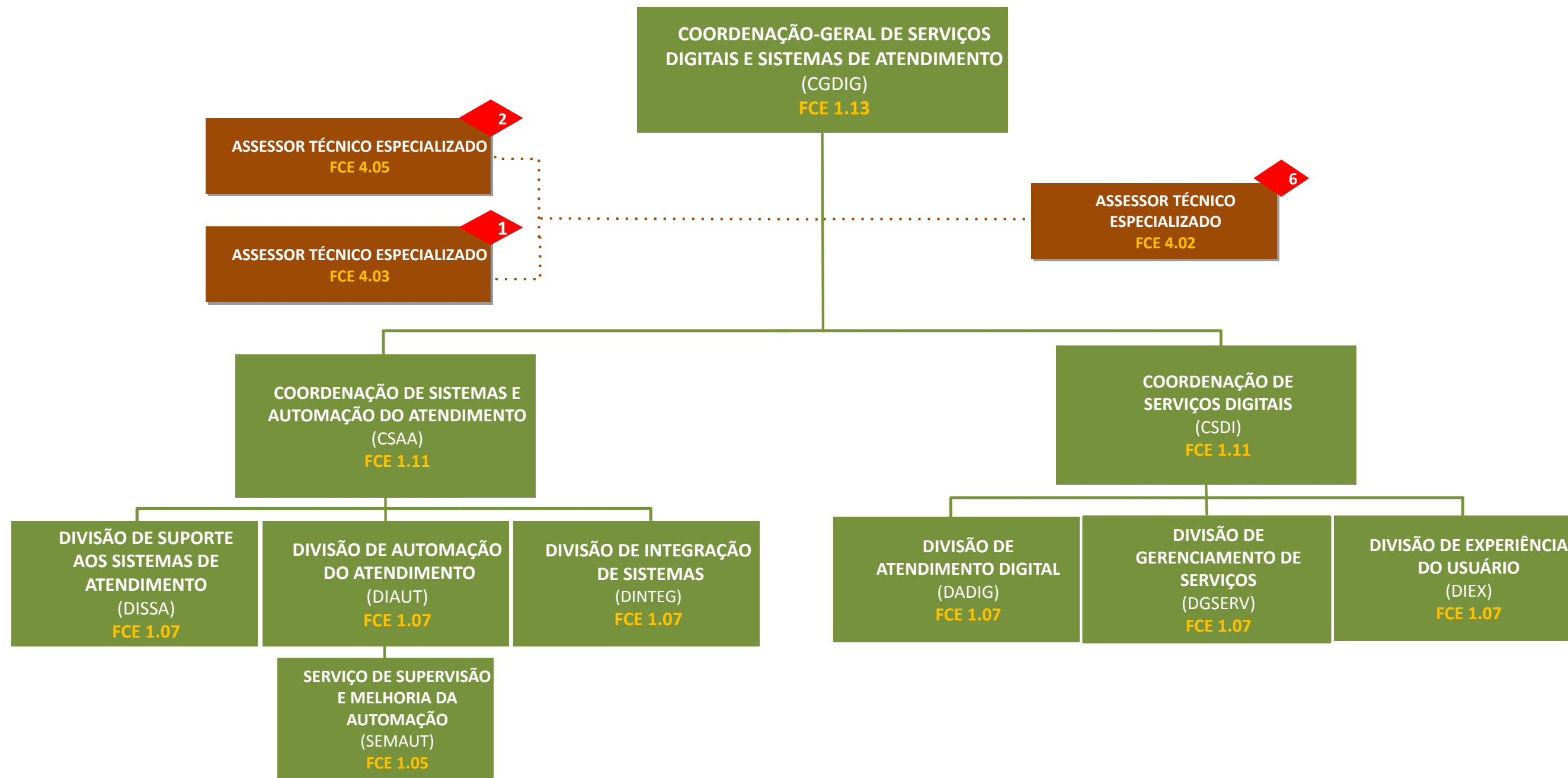

DIRETORIA DE TECNOLOGIA DA INFORMAÇÃO

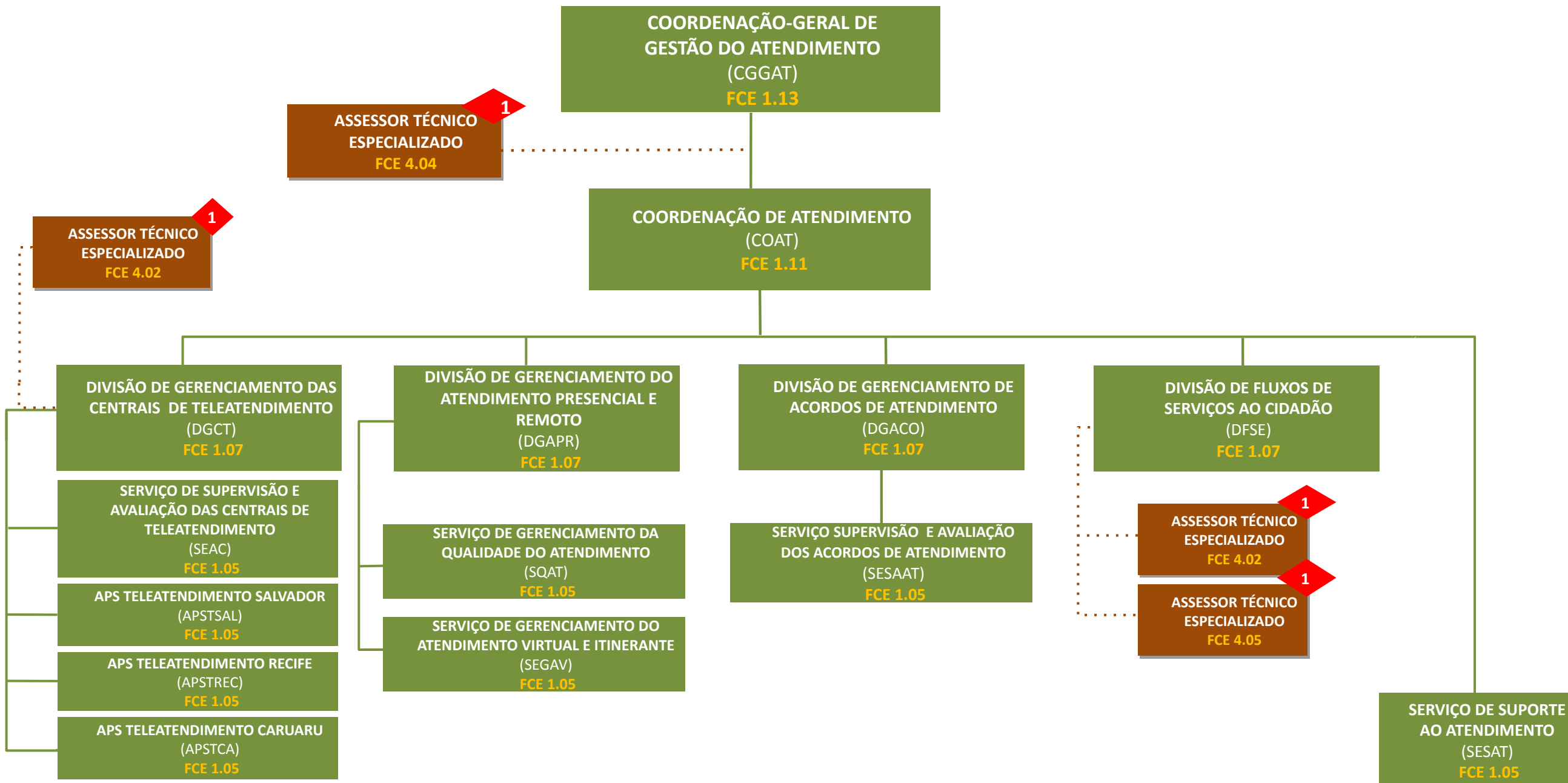

DIRETORIA DE GOVERNANÇA, PLANEJAMENTO E INOVAÇÃO

DIRETORIA DE GOVERNANÇA,
PLANEJAMENTO
E INOVAÇÃO
(DIGOV)
CCE 1.15

ASSESSOR TÉCNICO
CCE 2.10

1

ASSISTENTE
FCE 2.07

1

ASSISTENTE TÉCNICO
FCE 2.05

1

SERVIÇO TÉCNICO
ADMINISTRATIVO
(STADM)
FCE 1.05

SETOR DE APOIO À
COMISSÃO DE ÉTICA
(SECOE)
FCE 1.02

COORDENAÇÃO-GERAL DE
GOVERNANÇA, RISCOS E INTEGRIDADE
(CGGOV)
CCE 1.13

COORDENAÇÃO-GERAL DE
CONFORMIDADE, PREVENÇÃO E
INOVAÇÃO
(CGCONF)
FCE 1.13

OUVIDORIA
(OUVID)
FCE 1.13

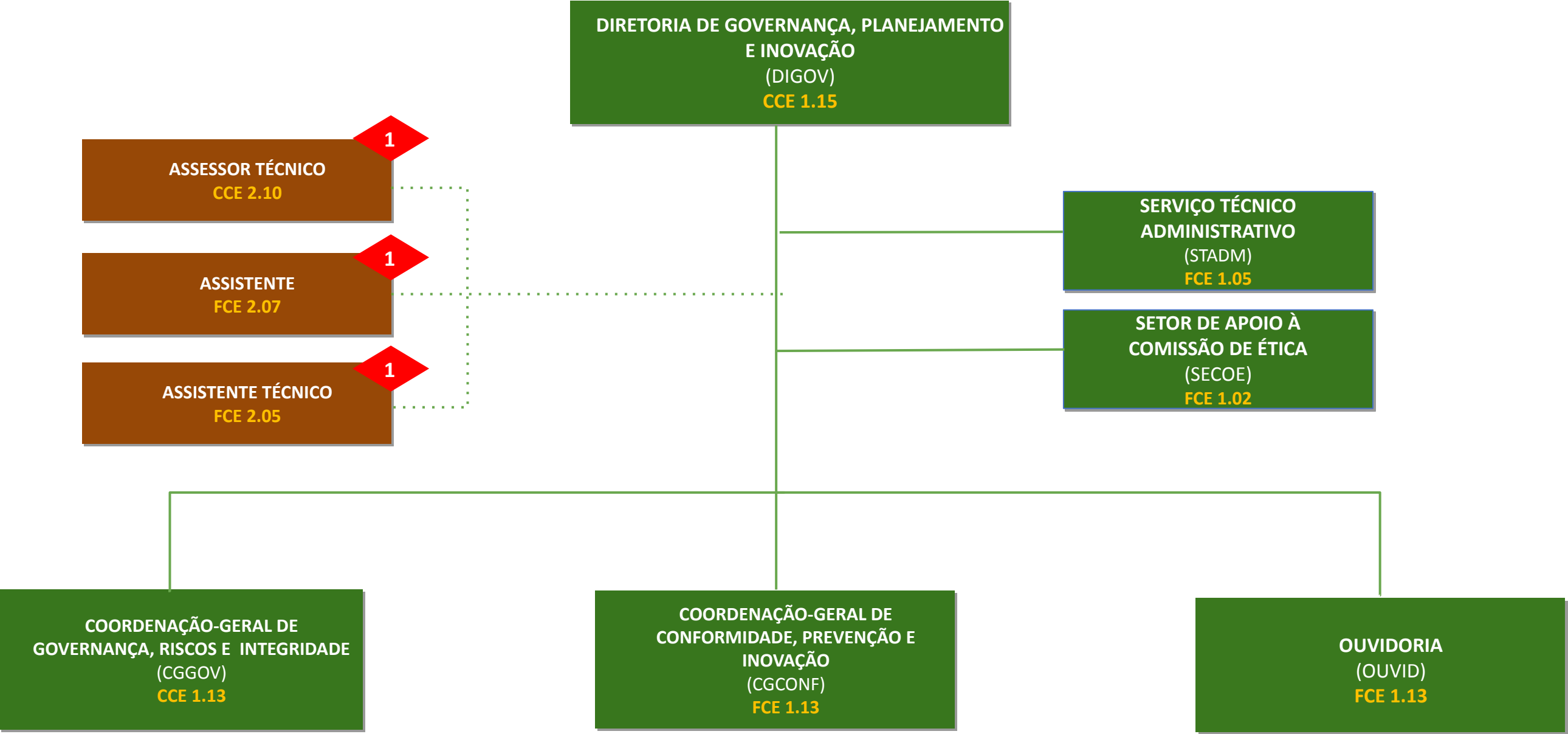

DIRETORIA DE GOVERNANÇA, PLANEJAMENTO E INOVAÇÃO

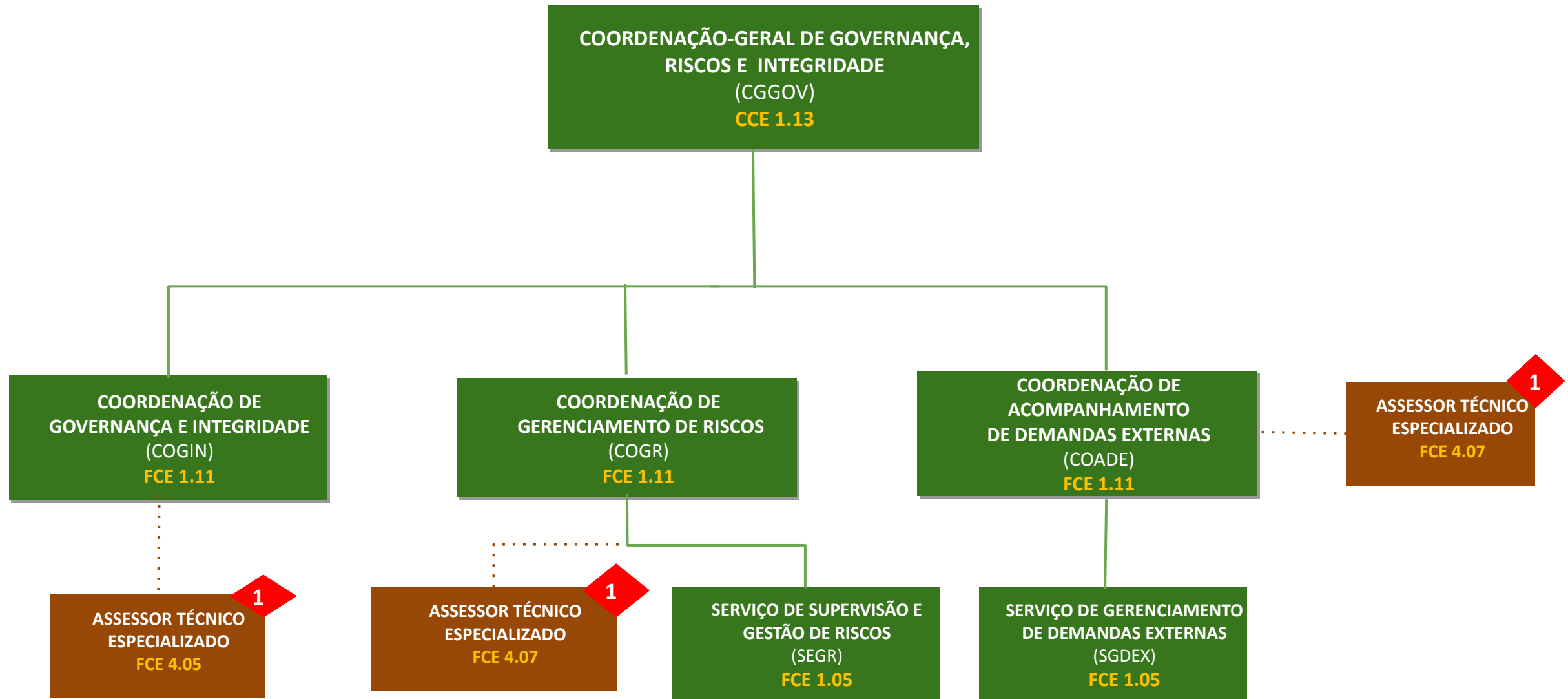

DIRETORIA DE GOVERNANÇA, PLANEJAMENTO E INOVAÇÃO

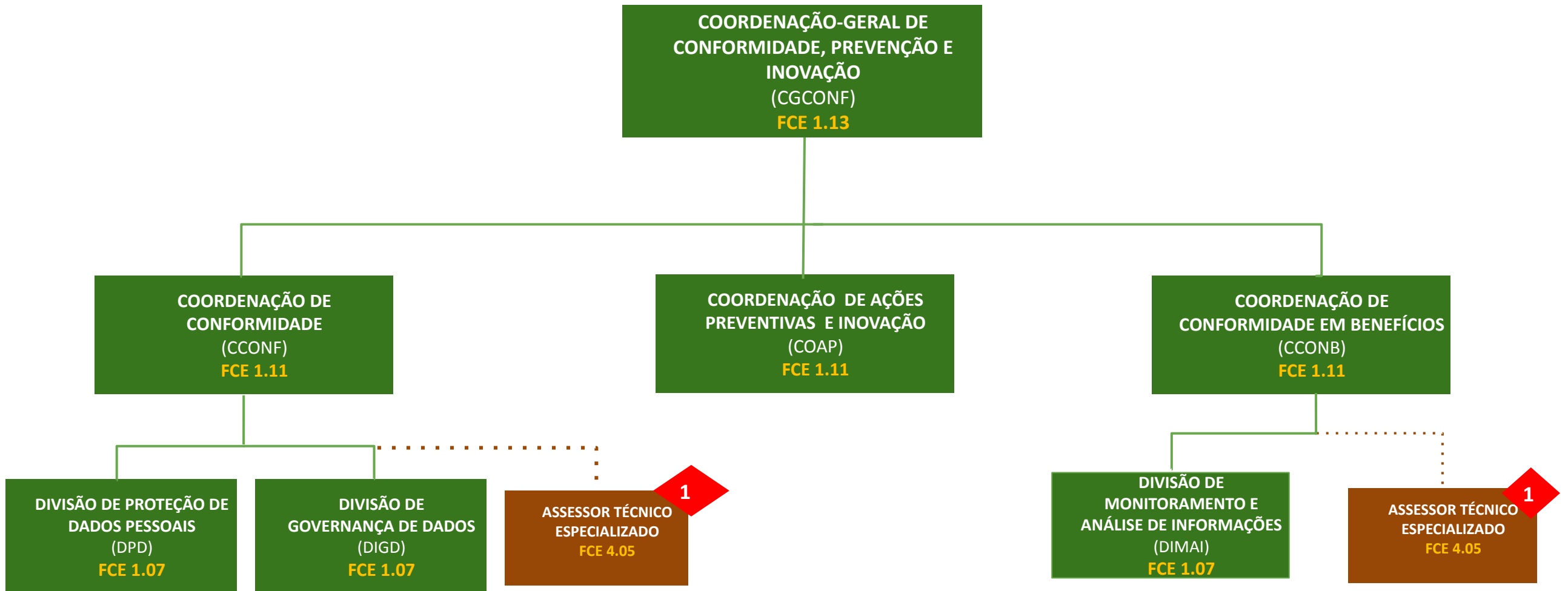

DIRETORIA DE GOVERNANÇA, PLANEJAMENTO E INOVAÇÃO

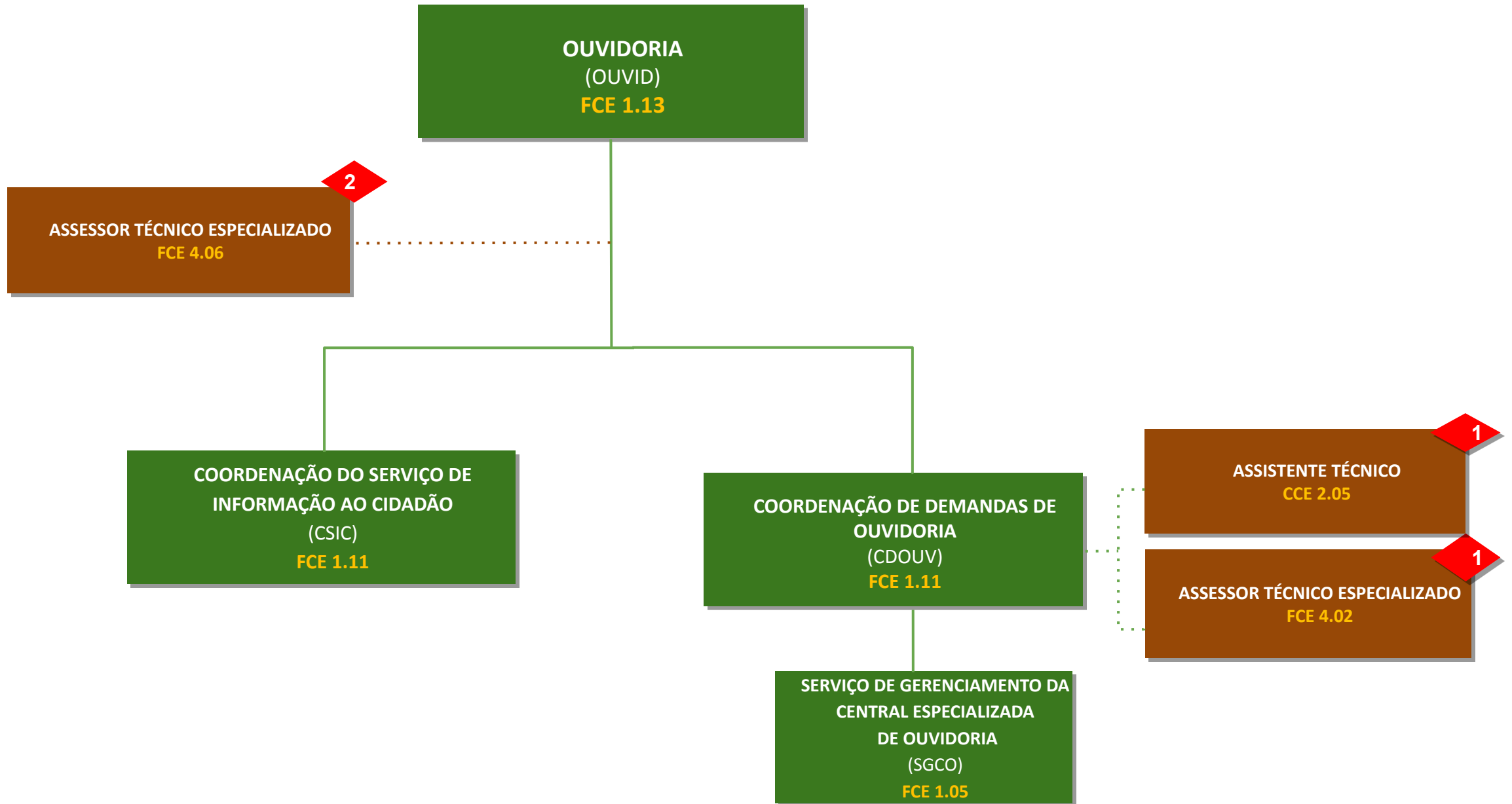

PROCURADORIA FEDERAL ESPECIALIZADA JUNTO AO INSS

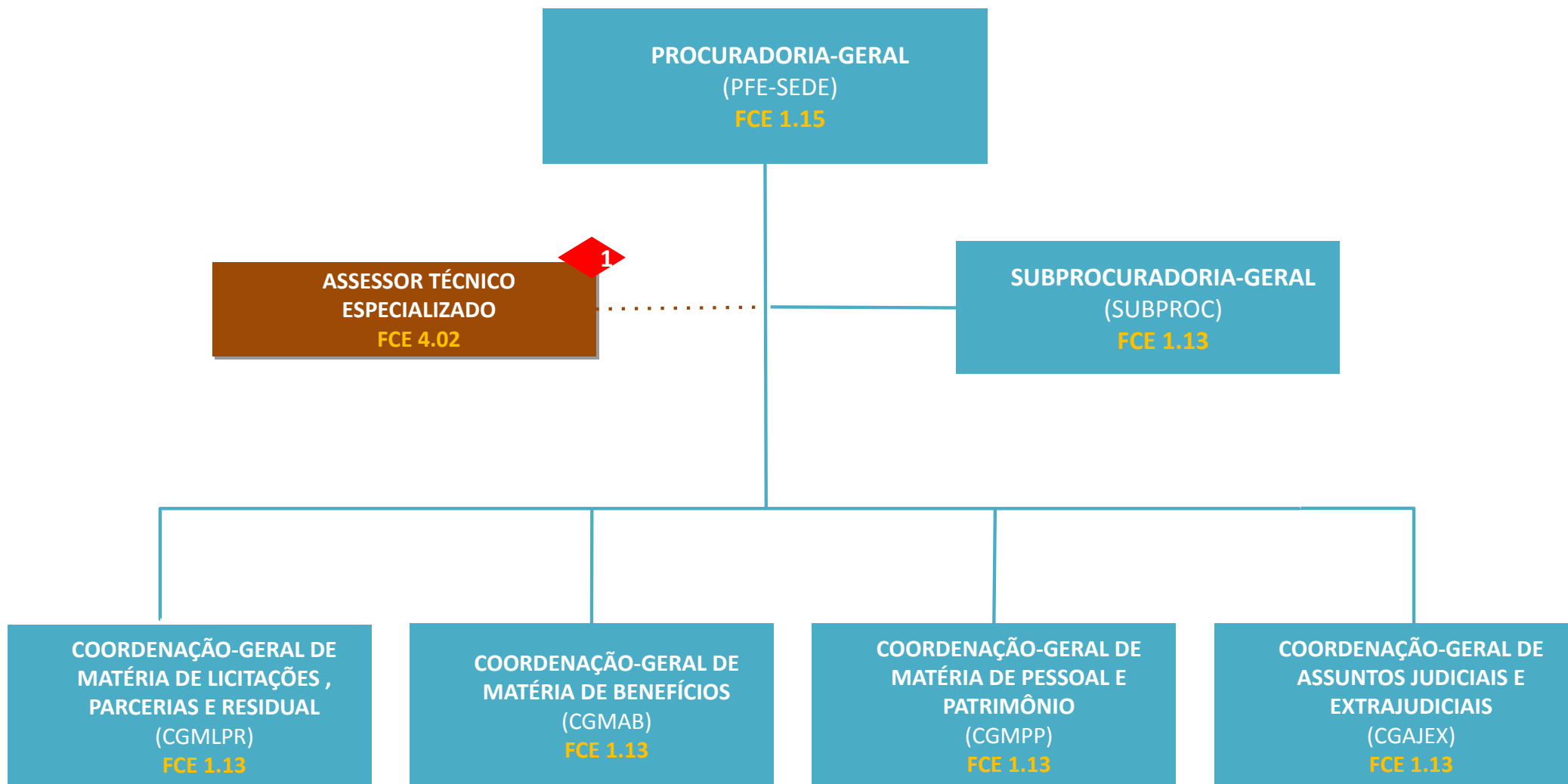

PROCURADORIA FEDERAL ESPECIALIZADA JUNTO AO INSS

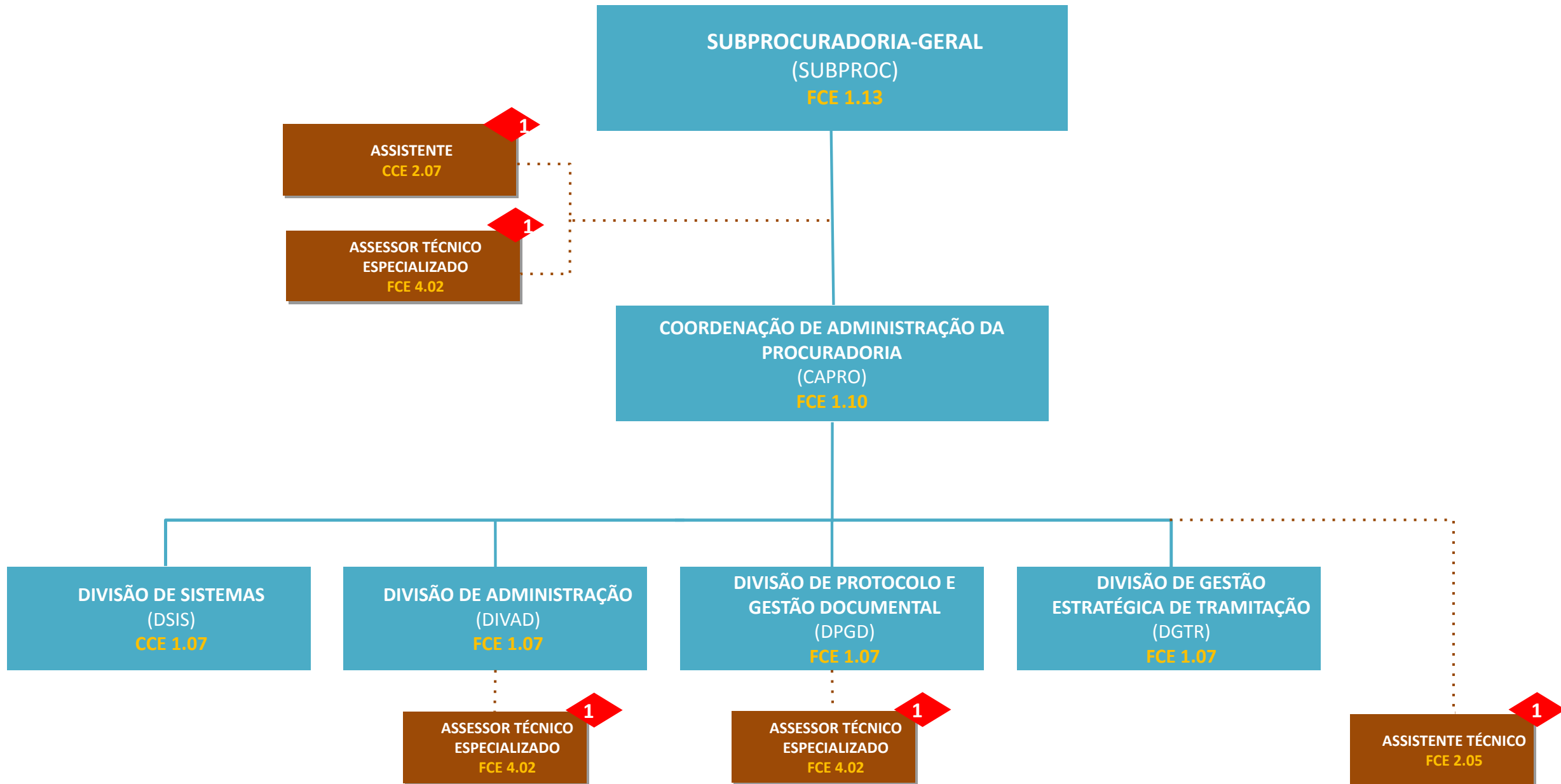

PROCURADORIA FEDERAL ESPECIALIZADA JUNTO AO INSS

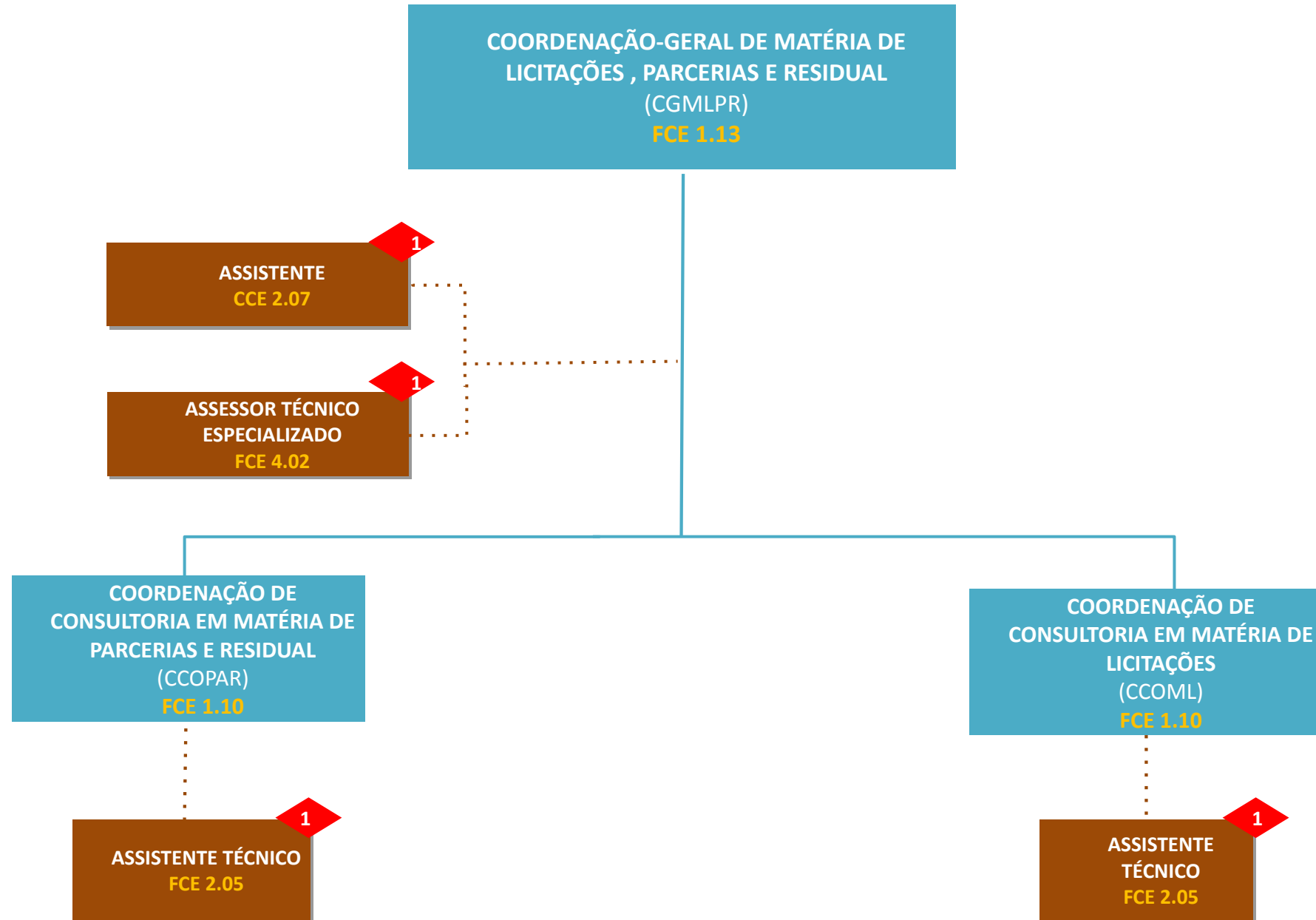

PROCURADORIA FEDERAL ESPECIALIZADA JUNTO AO INSS

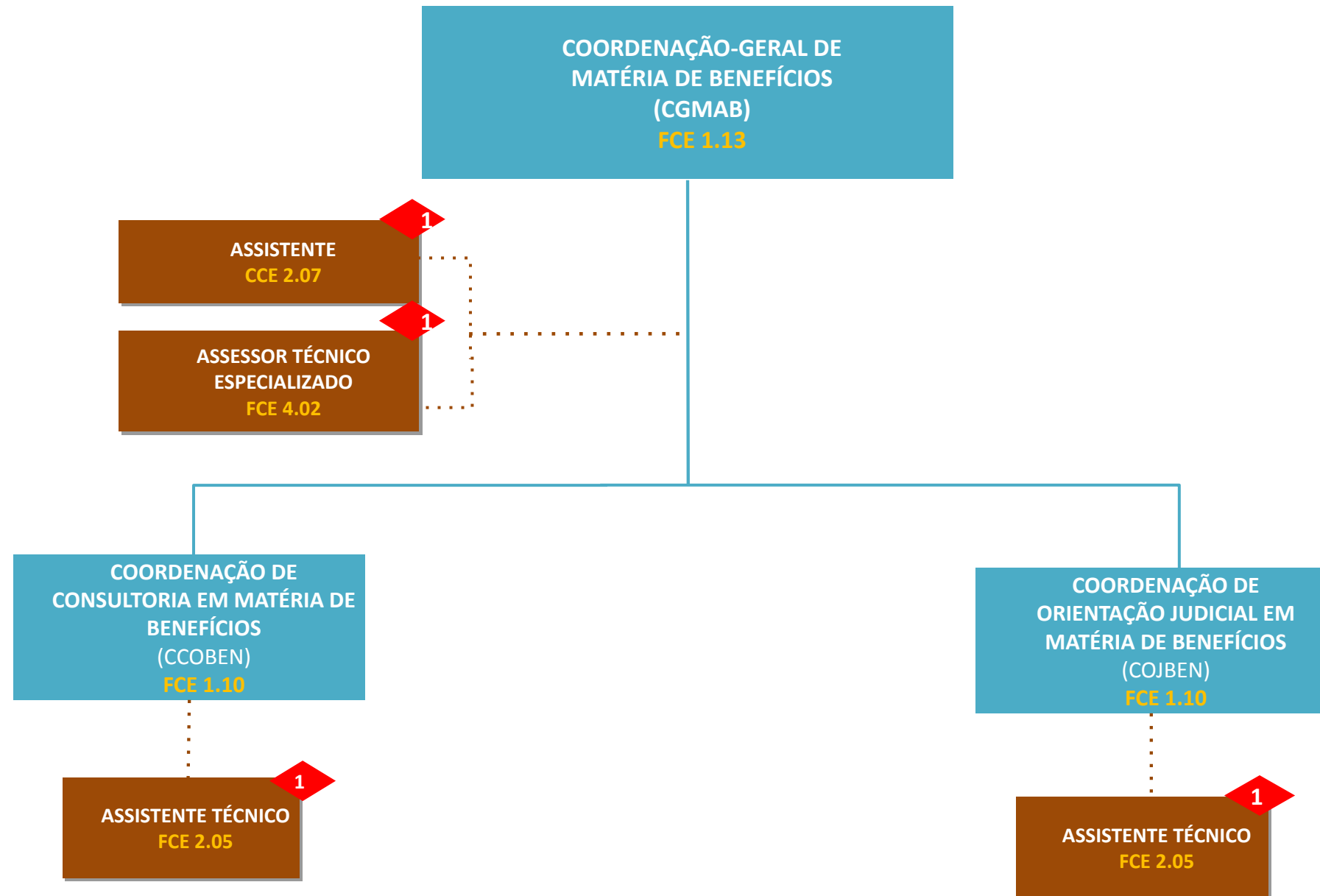

PROCURADORIA FEDERAL ESPECIALIZADA JUNTO AO INSS

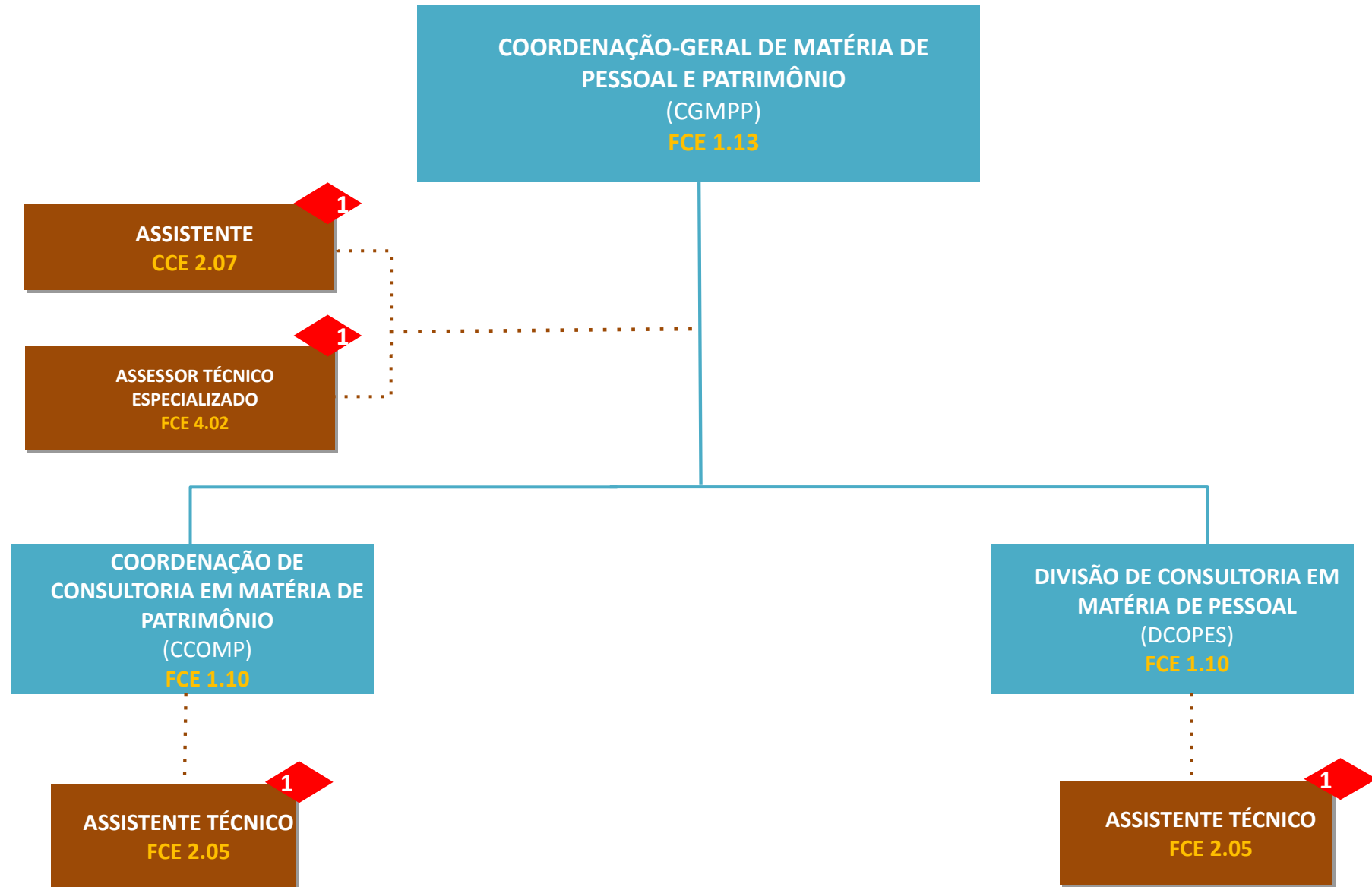

PROCURADORIA FEDERAL ESPECIALIZADA JUNTO AO INSS

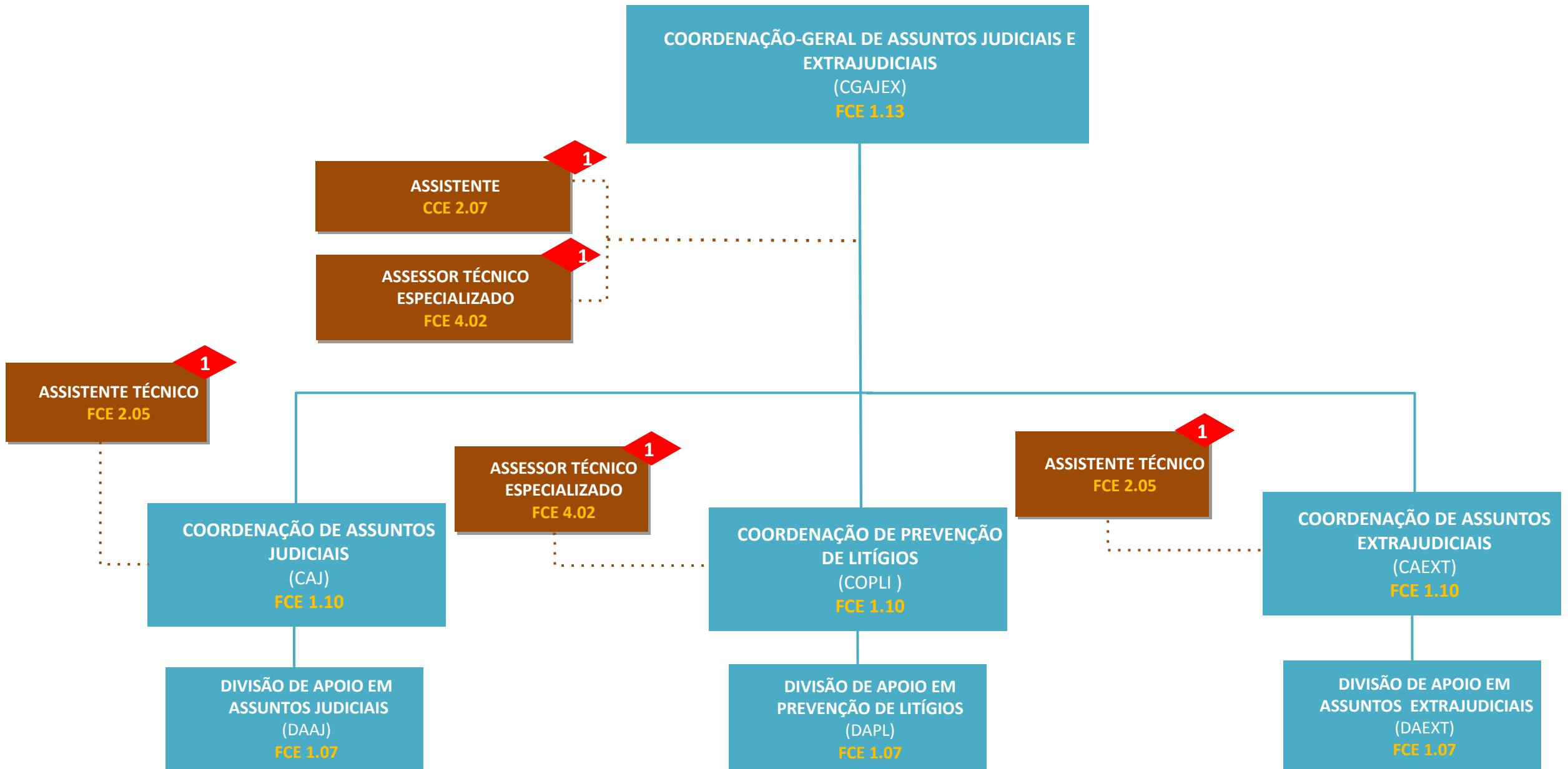

DIRETORIA DE ORÇAMENTO, FINANÇAS E LOGÍSTICA

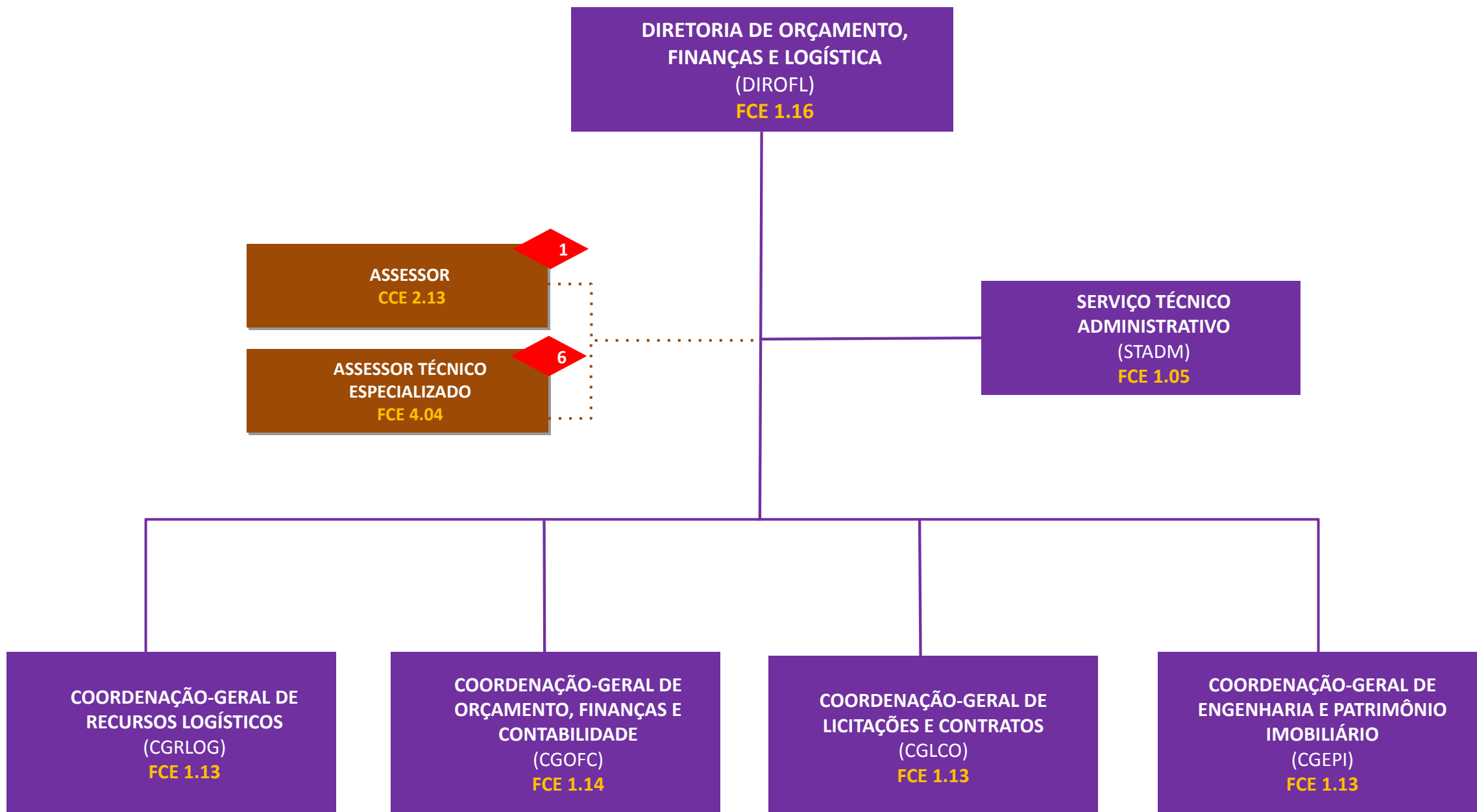

DIRETORIA DE ORÇAMENTO, FINANÇAS E LOGÍSTICA

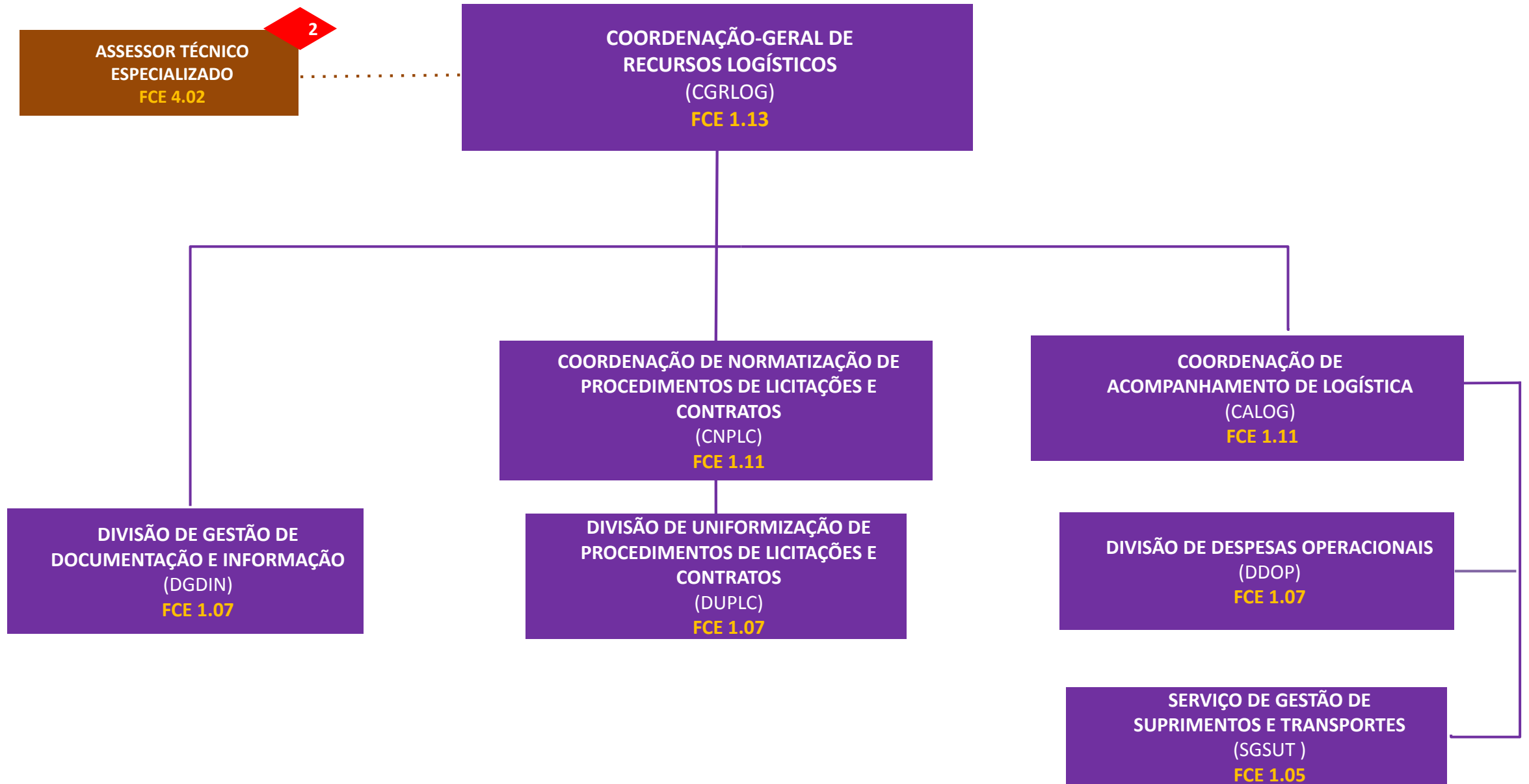

DIRETORIA DE ORÇAMENTO, FINANÇAS E LOGÍSTICA

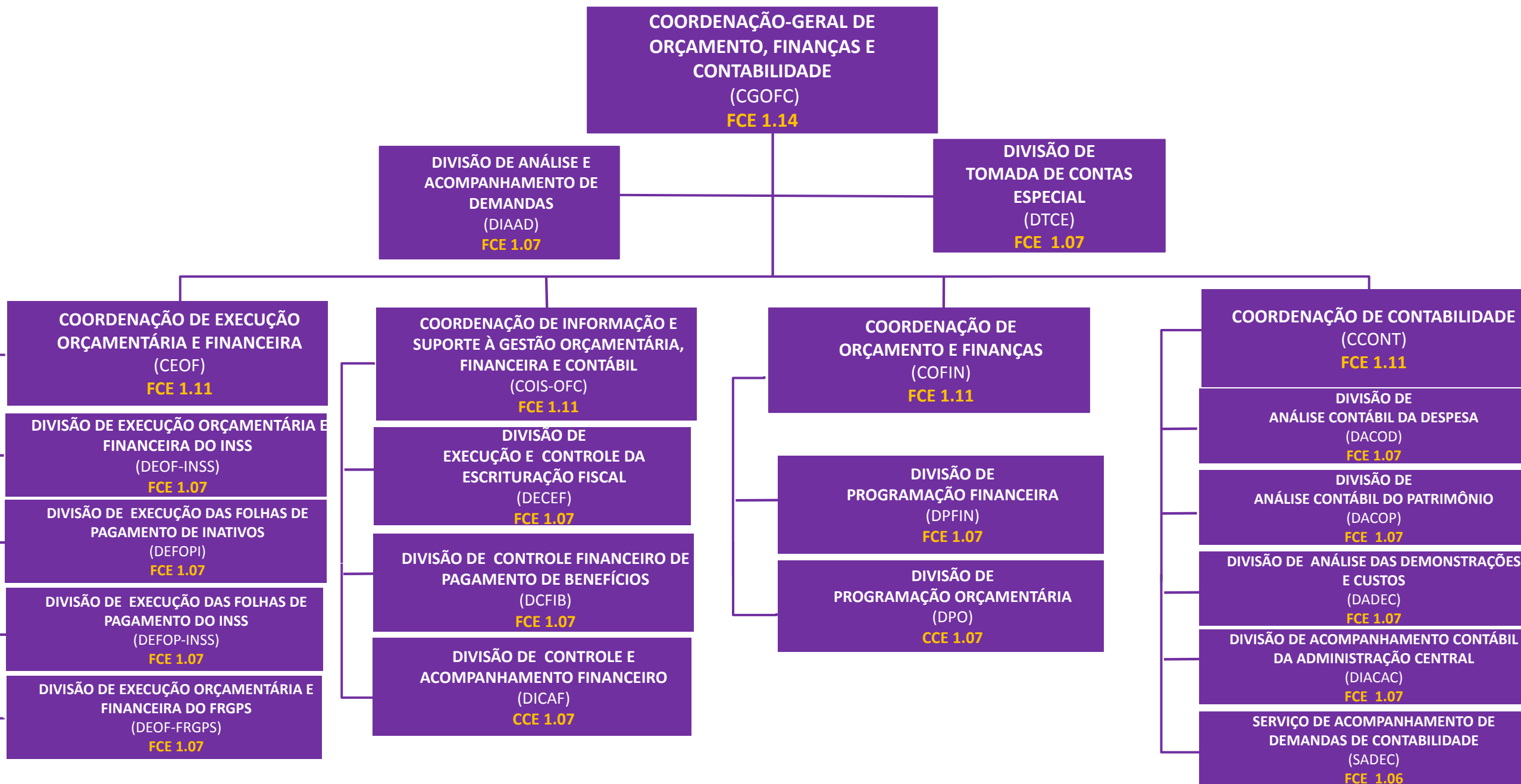

DIRETORIA DE ORÇAMENTO, FINANÇAS E LOGÍSTICA

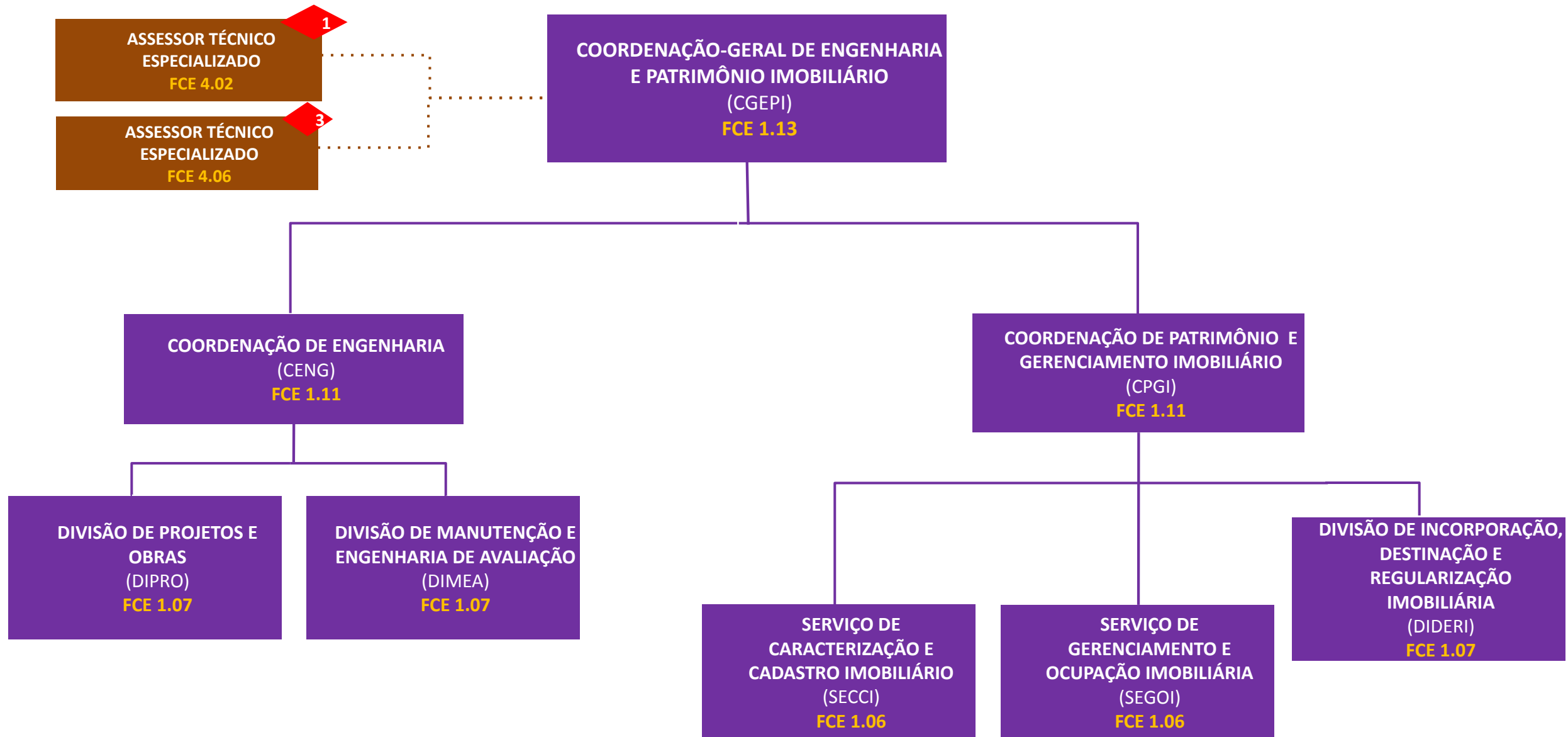

DIRETORIA DE ORÇAMENTO, FINANÇAS E LOGÍSTICA

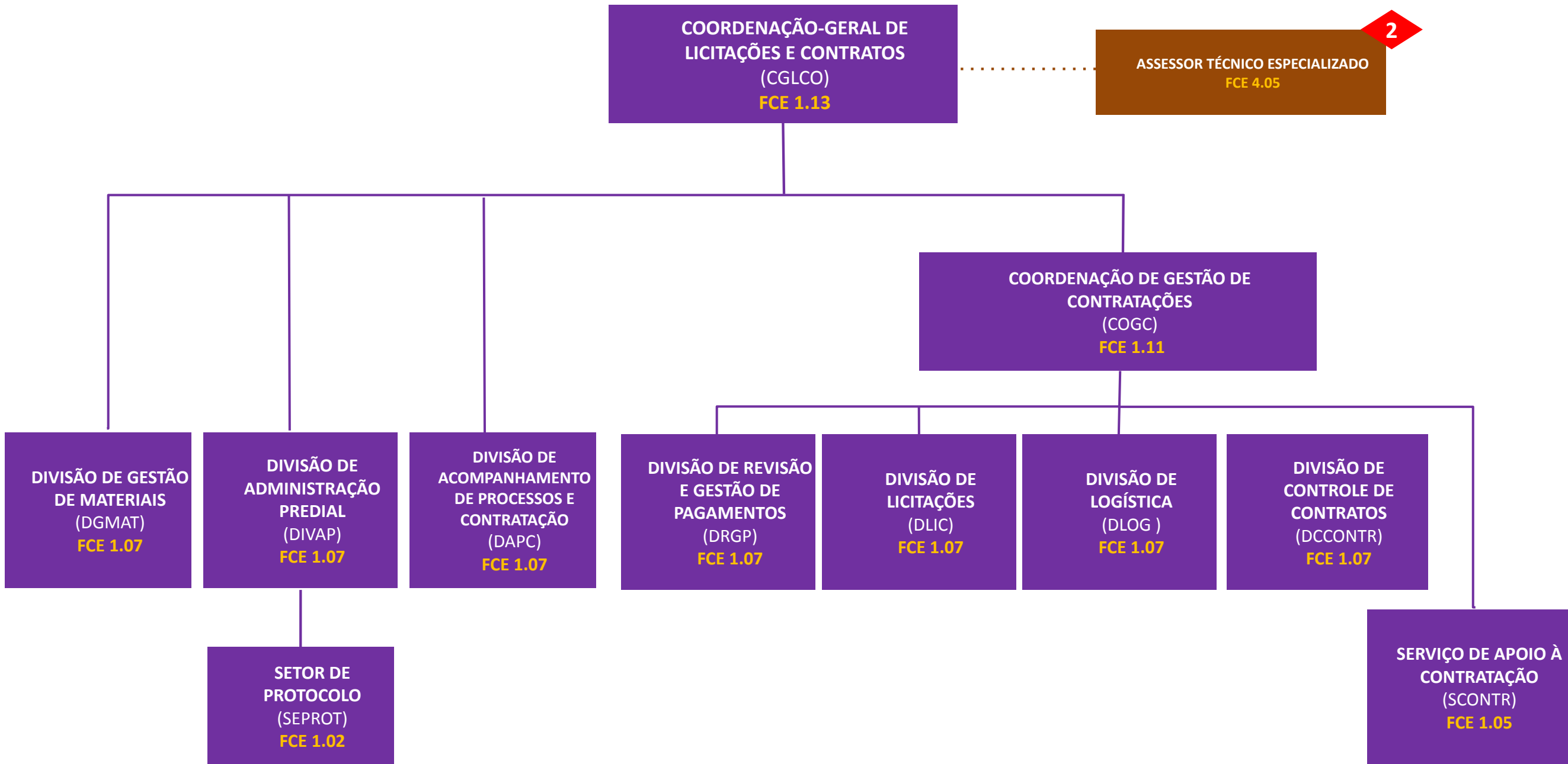

DIRETORIA DE BENEFÍCIOS E RELACIONAMENTO COM O CIDADÃO

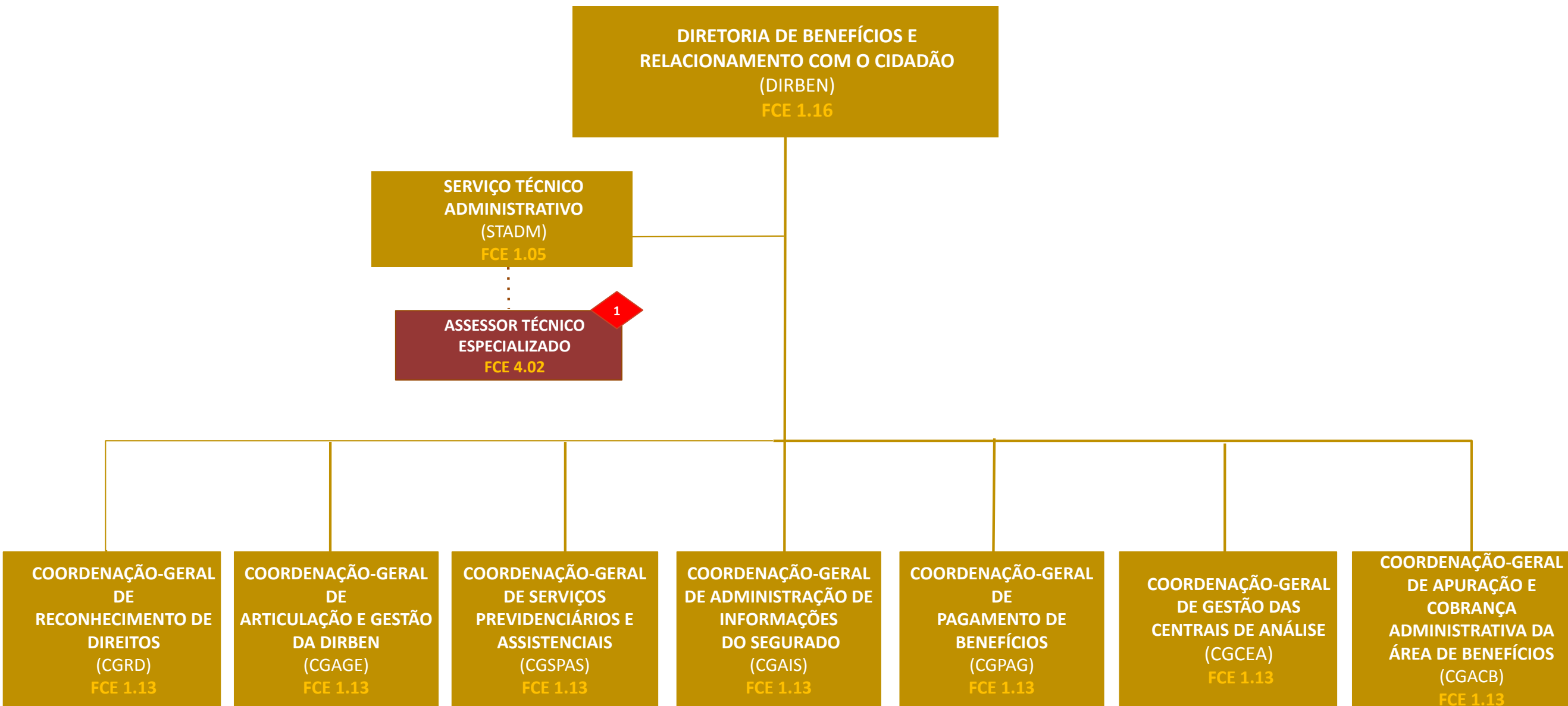

DIRETORIA DE BENEFÍCIOS E RELACIONAMENTO COM O CIDADÃO

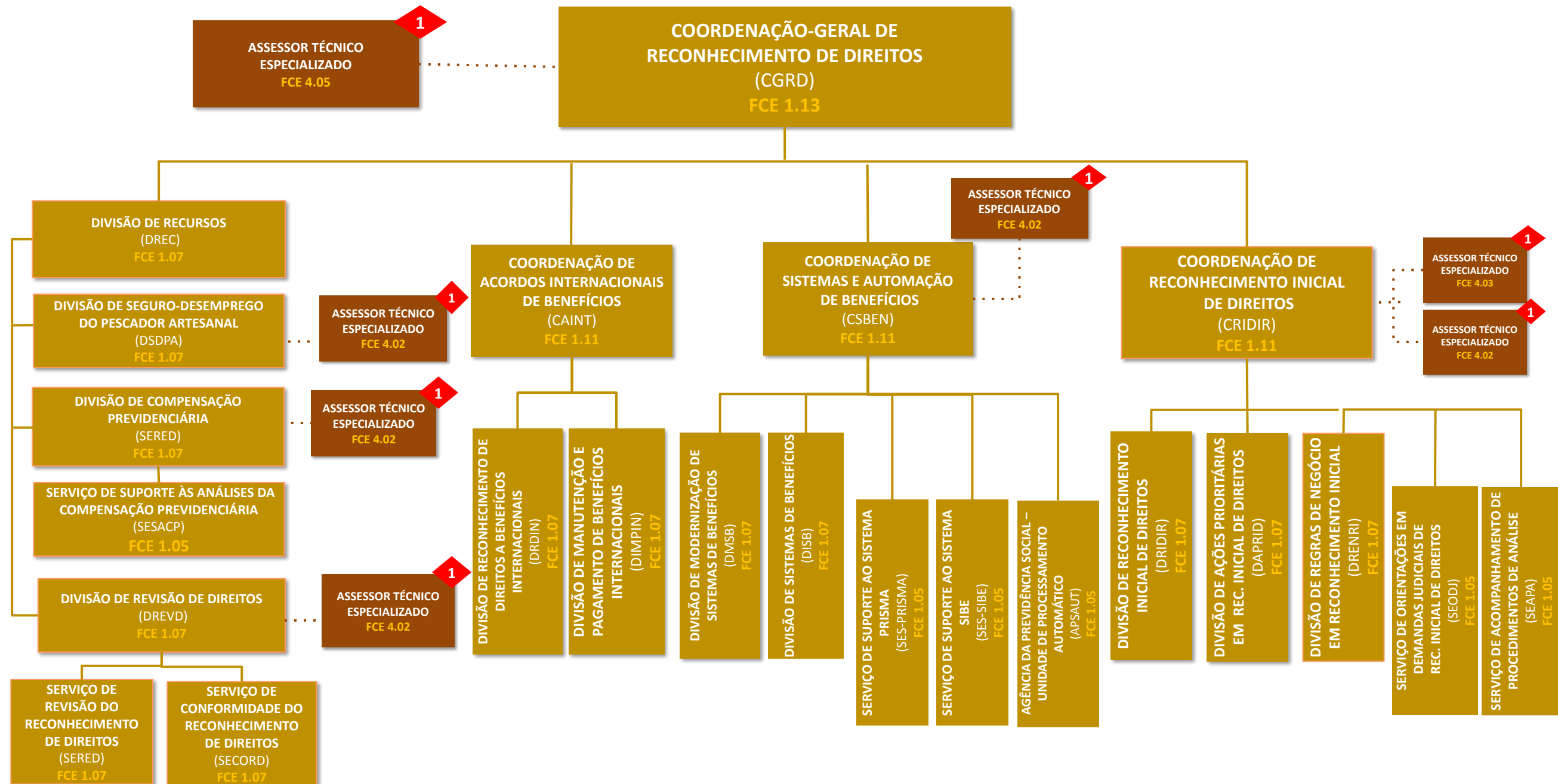

DIRETORIA DE BENEFÍCIOS E RELACIONAMENTO COM O CIDADÃO

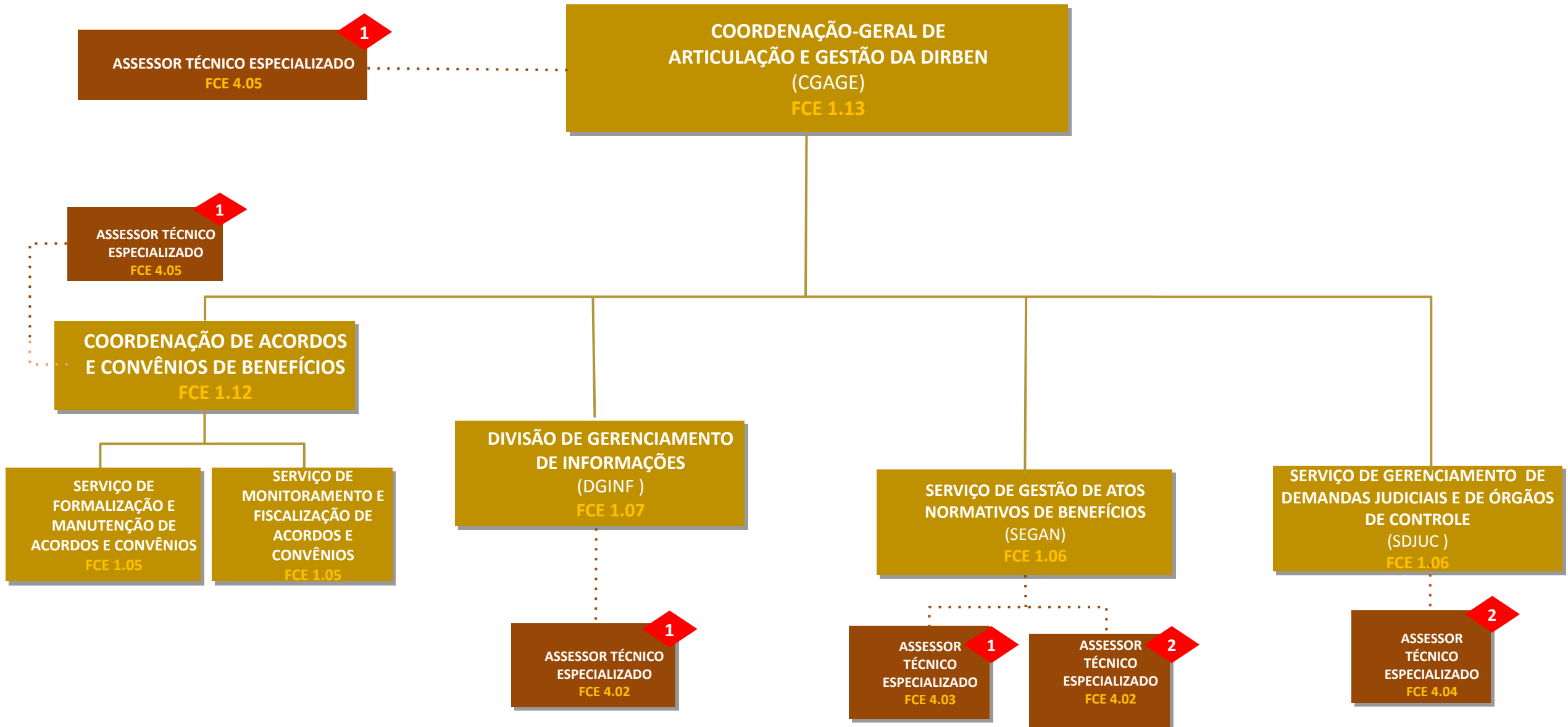

DIRETORIA DE BENEFÍCIOS E RELACIONAMENTO COM O CIDADÃO

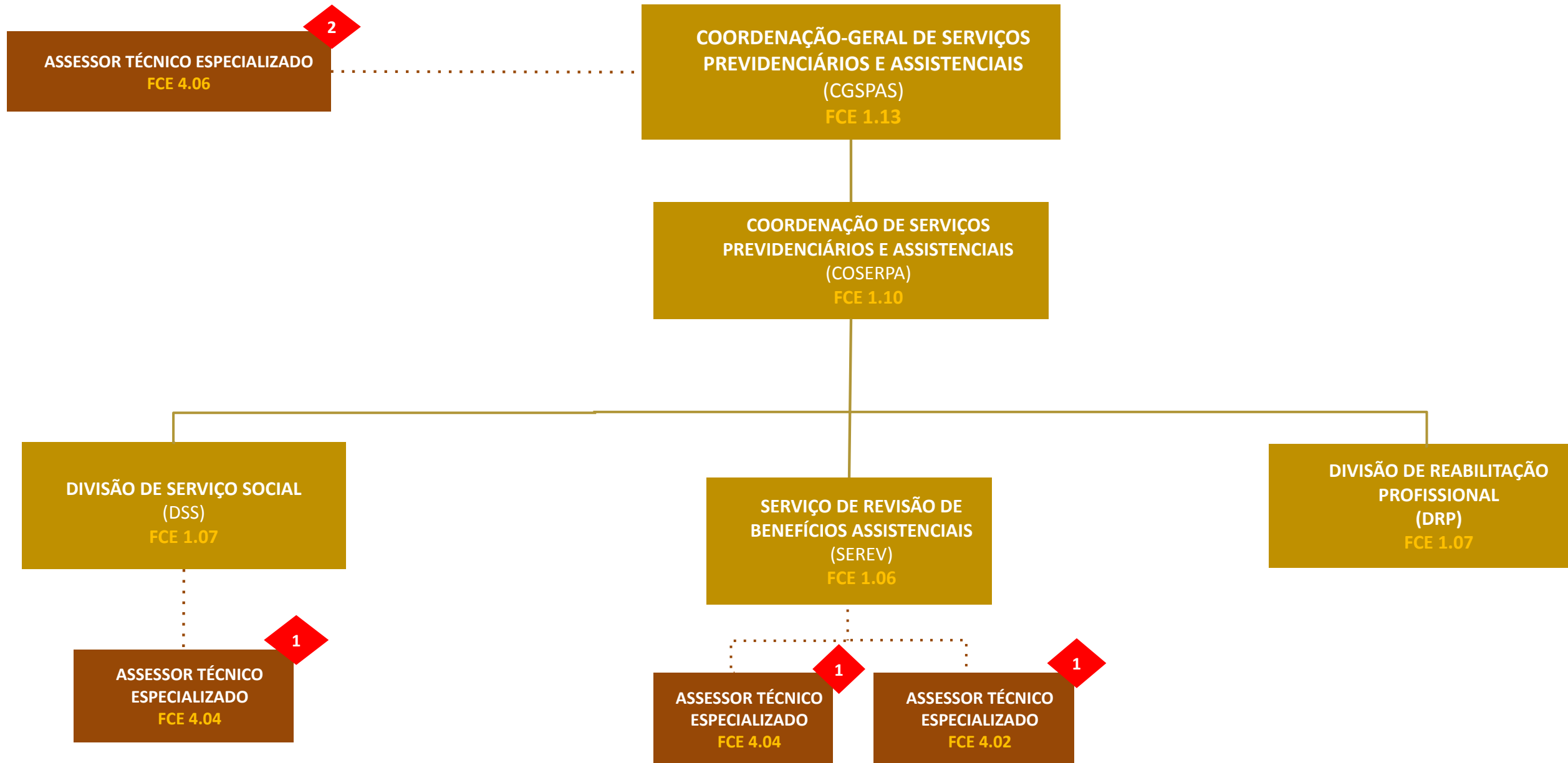

DIRETORIA DE BENEFÍCIOS E RELACIONAMENTO COM O CIDADÃO

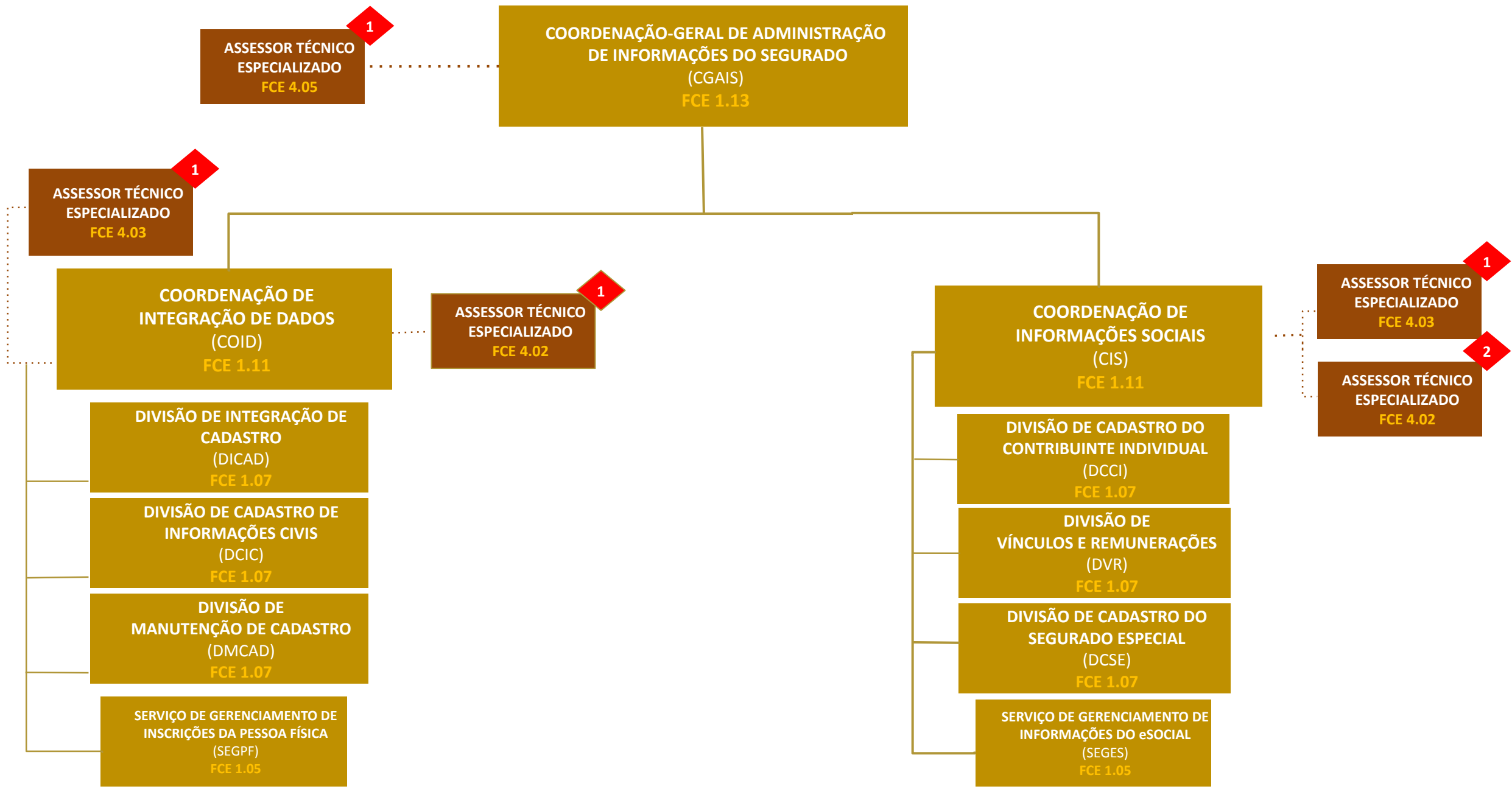

DIRETORIA DE BENEFÍCIOS E RELACIONAMENTO COM O CIDADÃO

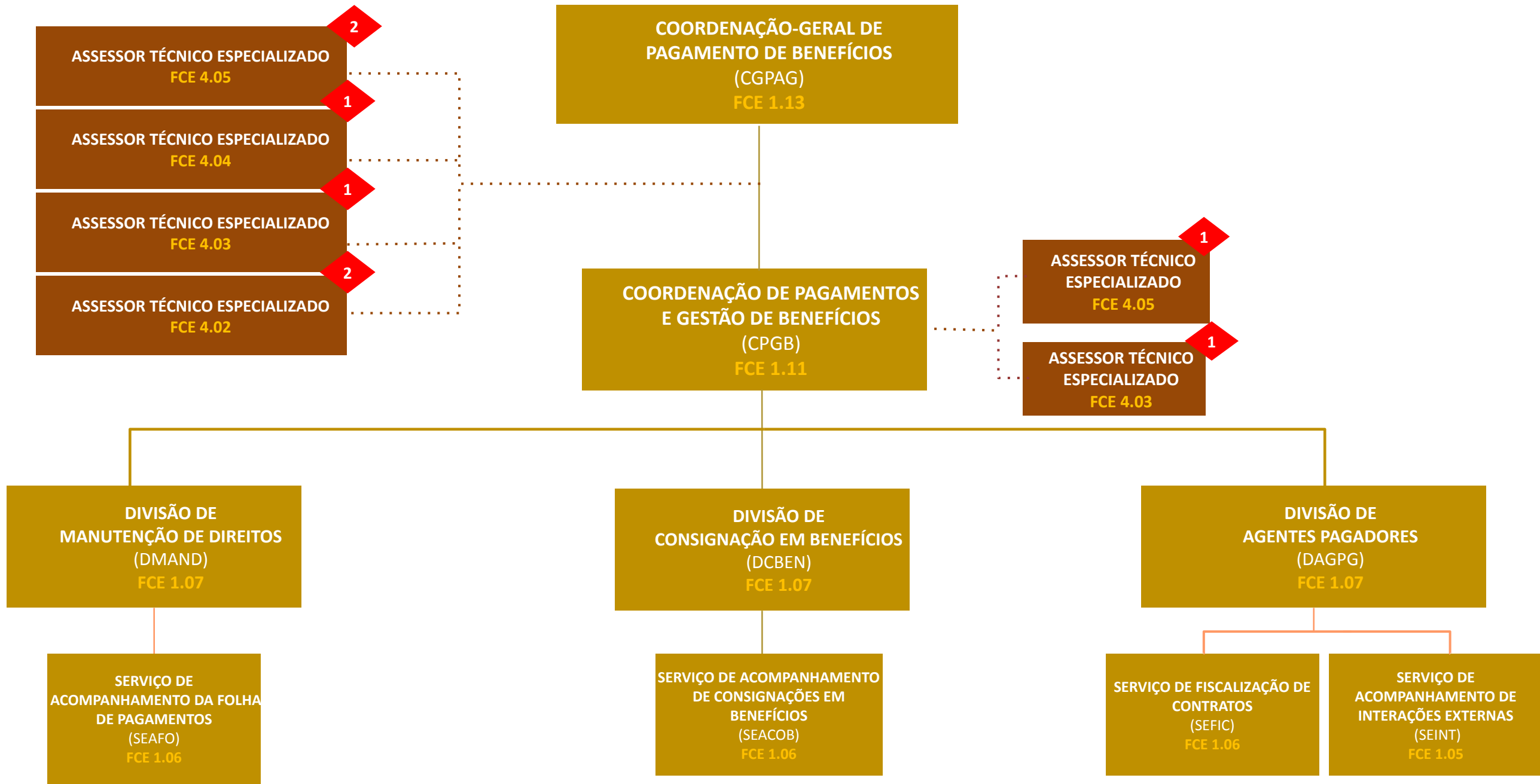

DIRETORIA DE BENEFÍCIOS E RELACIONAMENTO COM O CIDADÃO

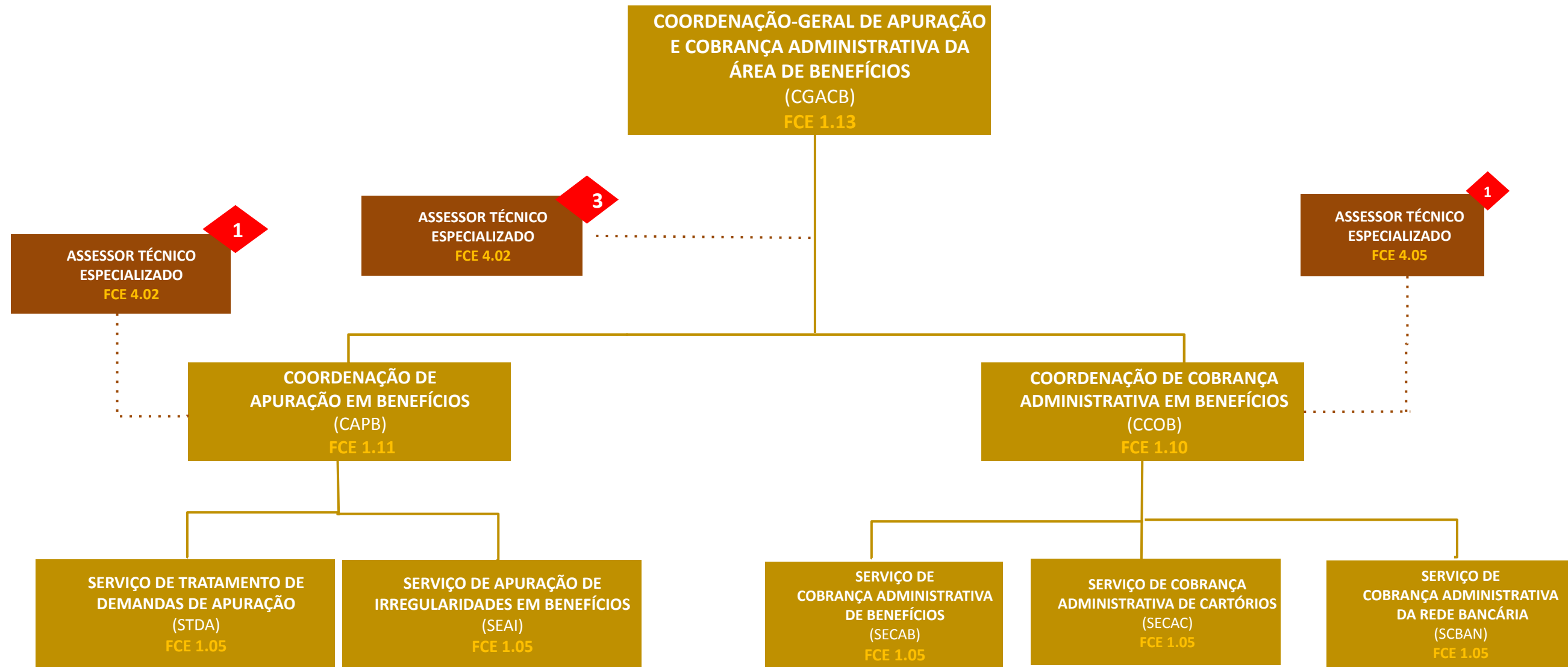

DIRETORIA DE BENEFÍCIOS E RELACIONAMENTO COM O CIDADÃO

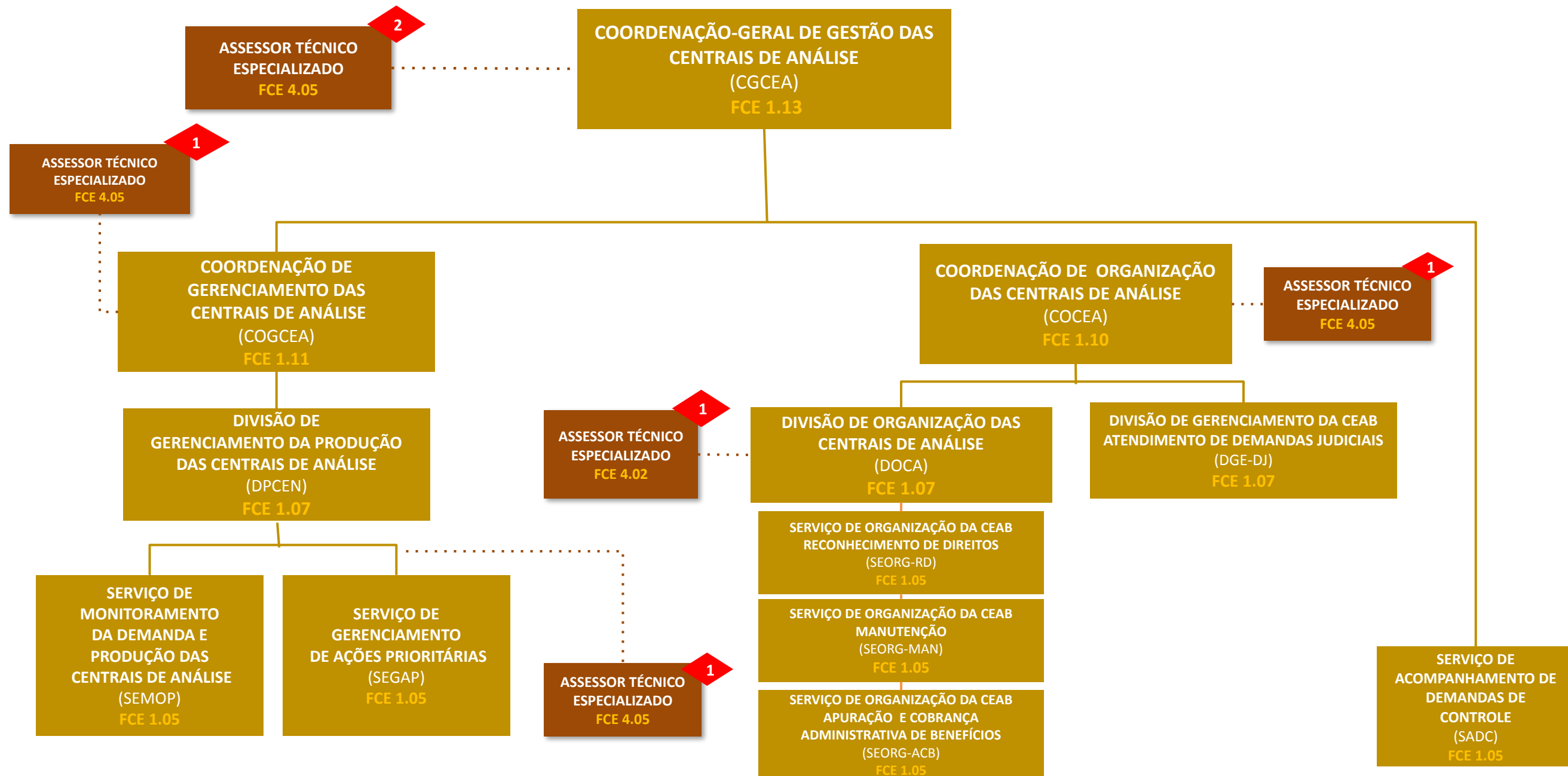

DIRETORIA DE GESTÃO DE PESSOAS

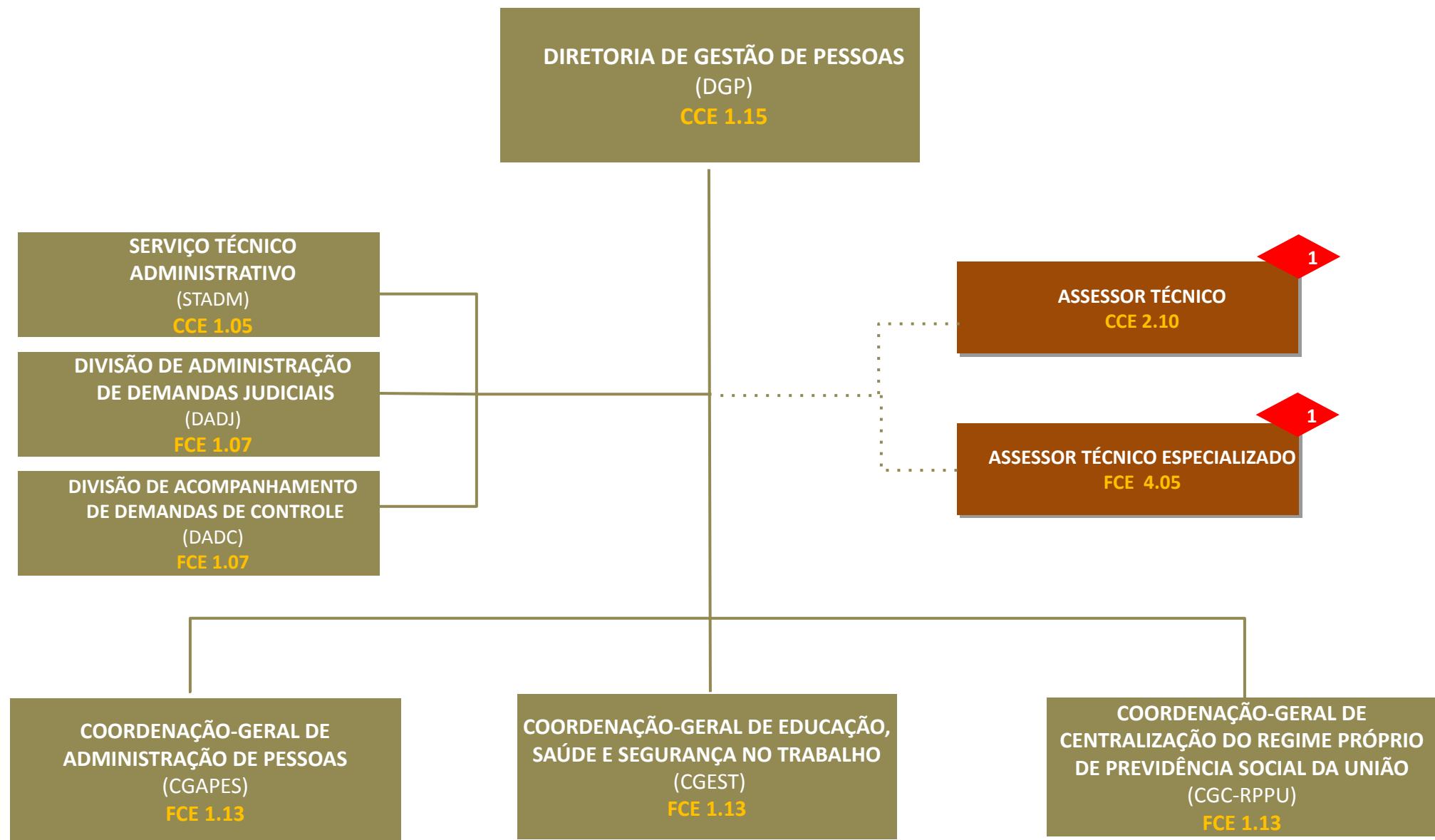

DIRETORIA DE GESTÃO DE PESSOAS

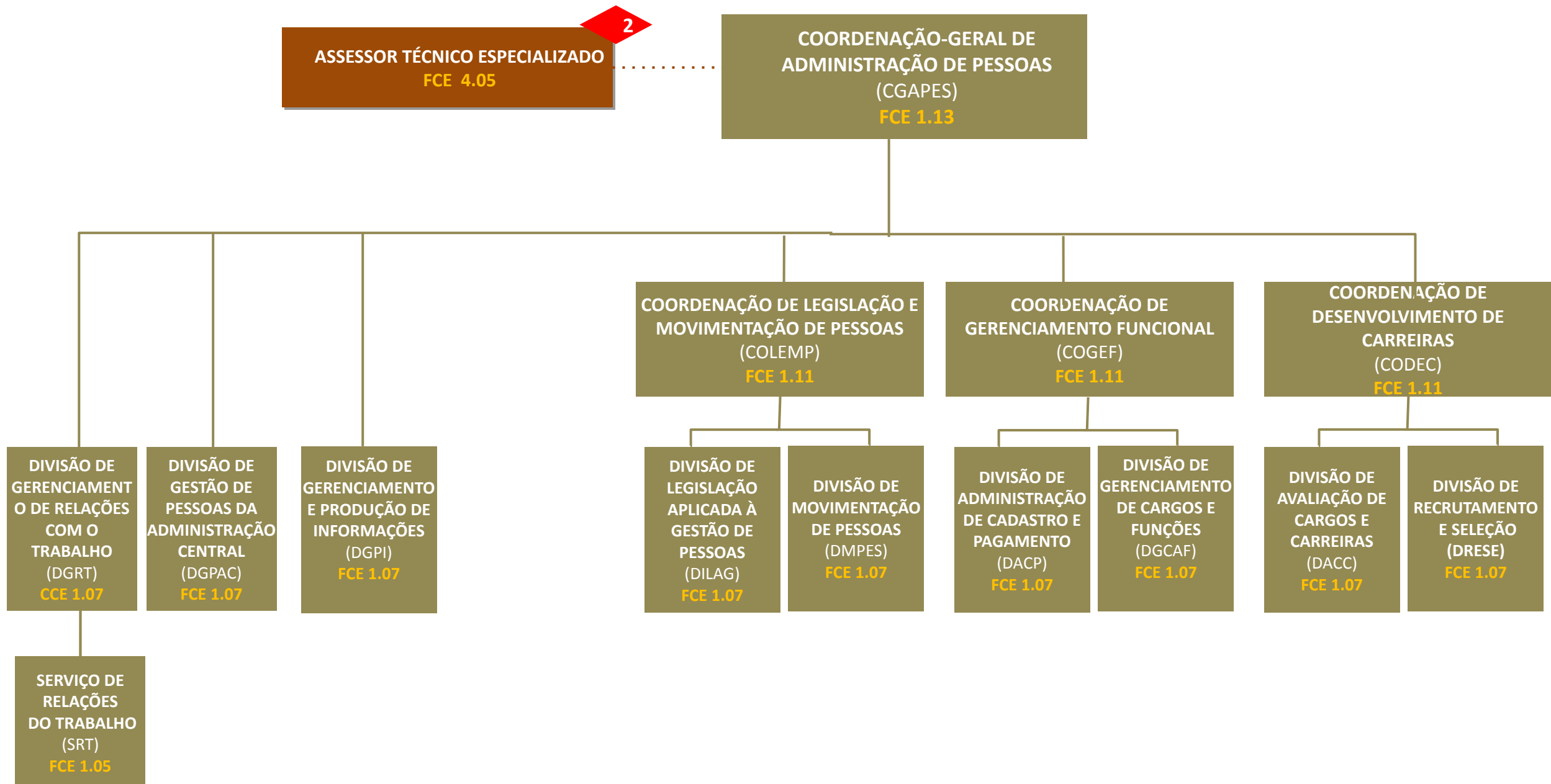

DIRETORIA DE GESTÃO DE PESSOAS

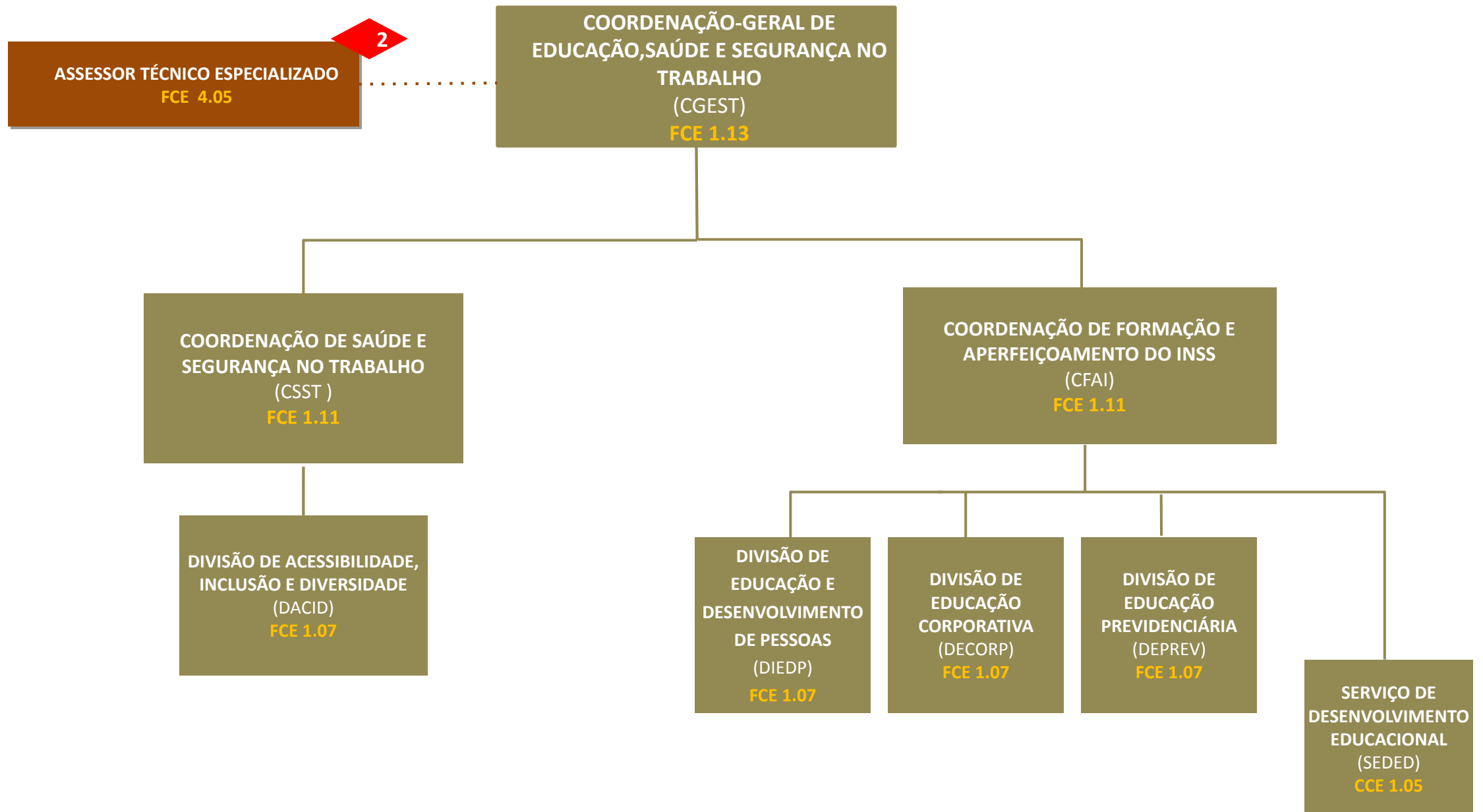

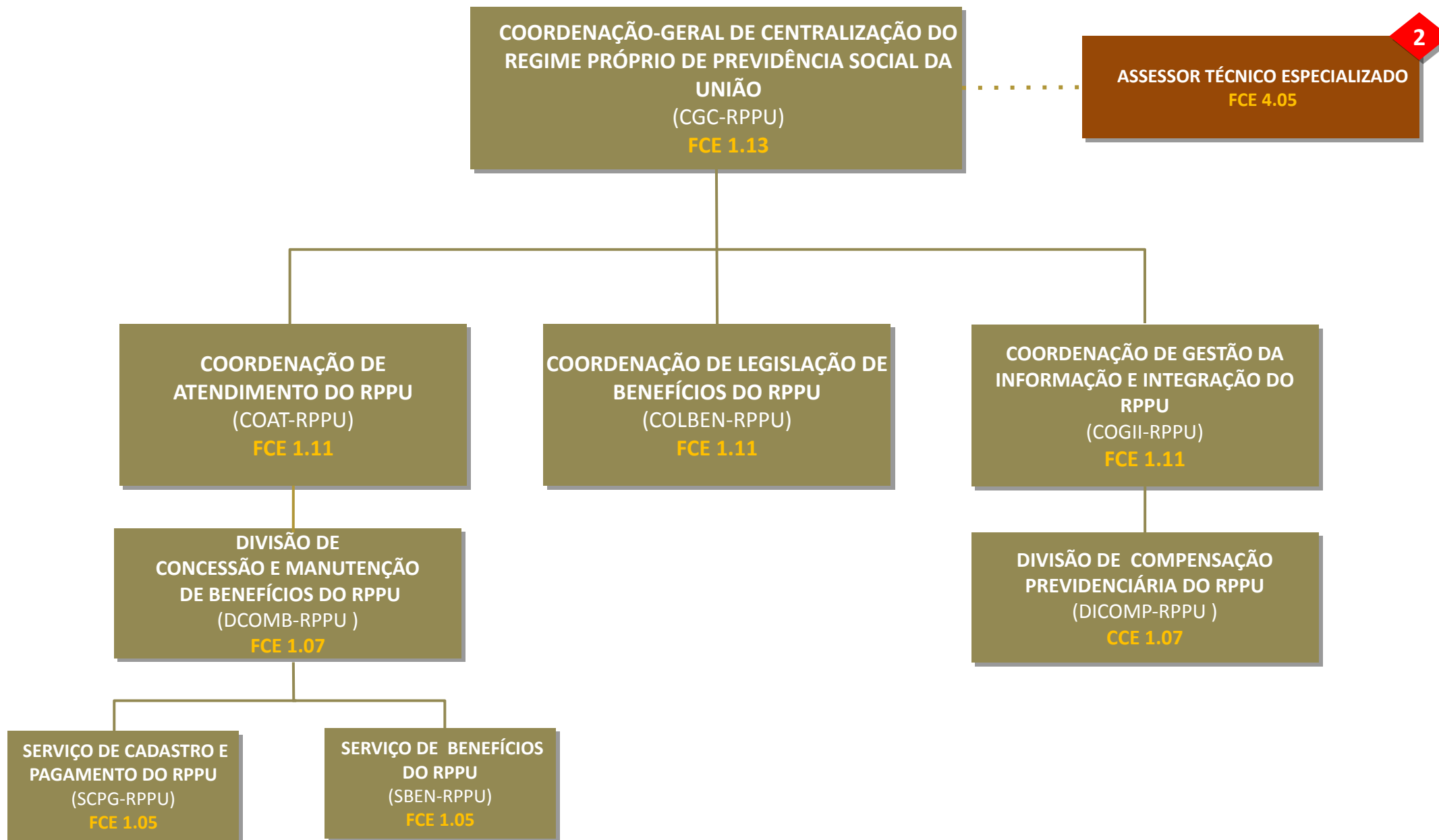

CORREGEDORIA-GERAL

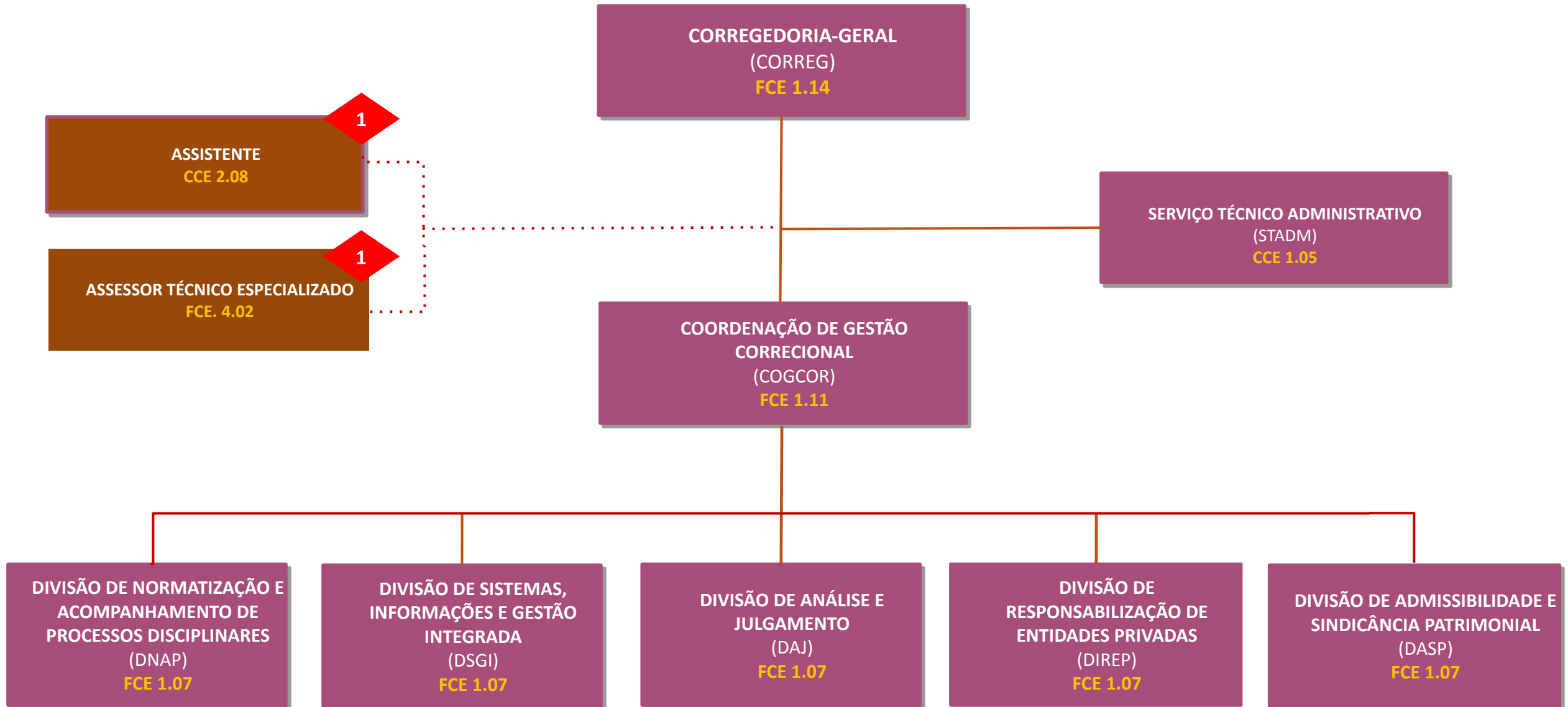

CORREGEDORIAS REGIONAIS

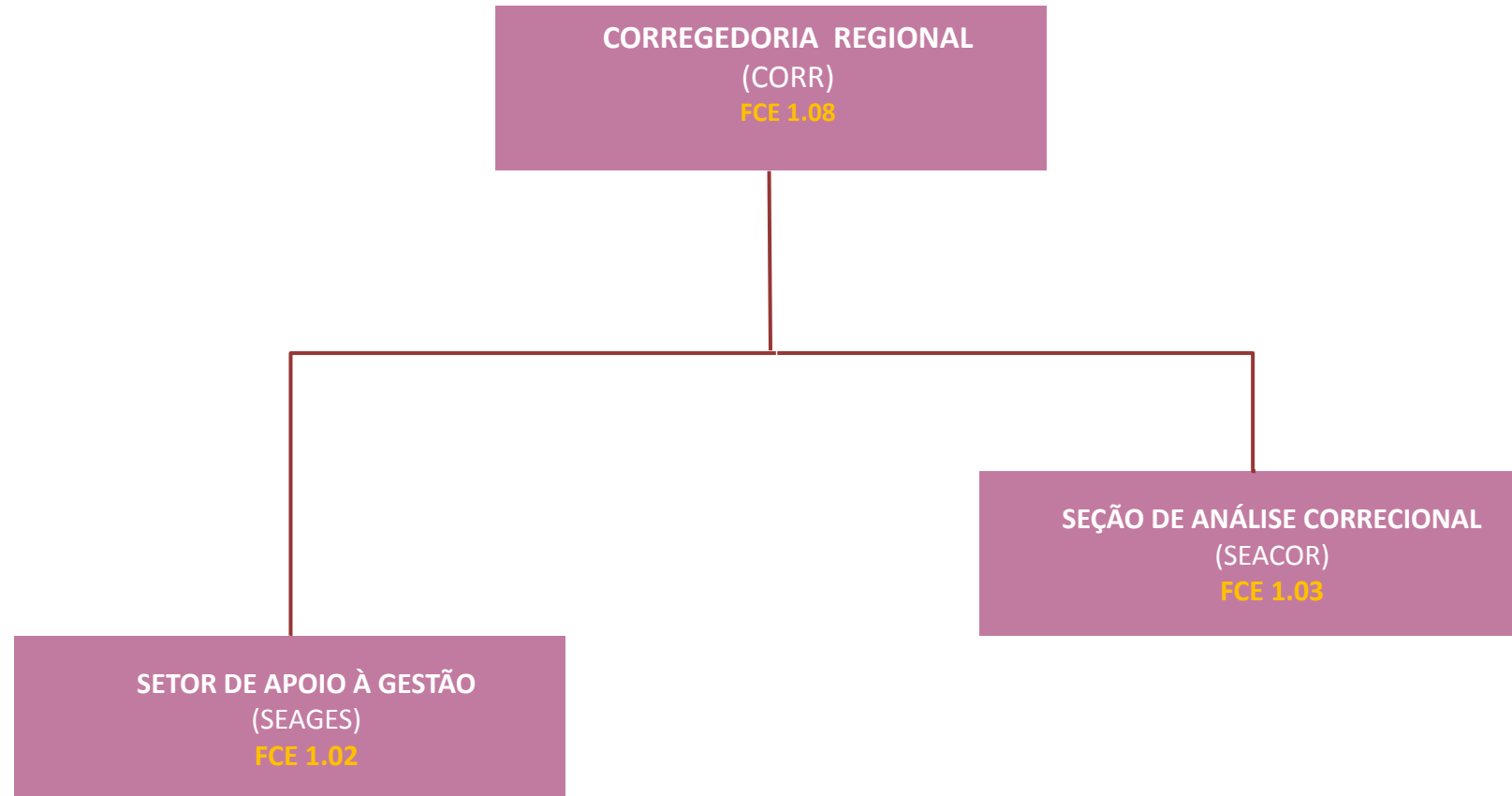

AUDITORIAS REGIONAIS

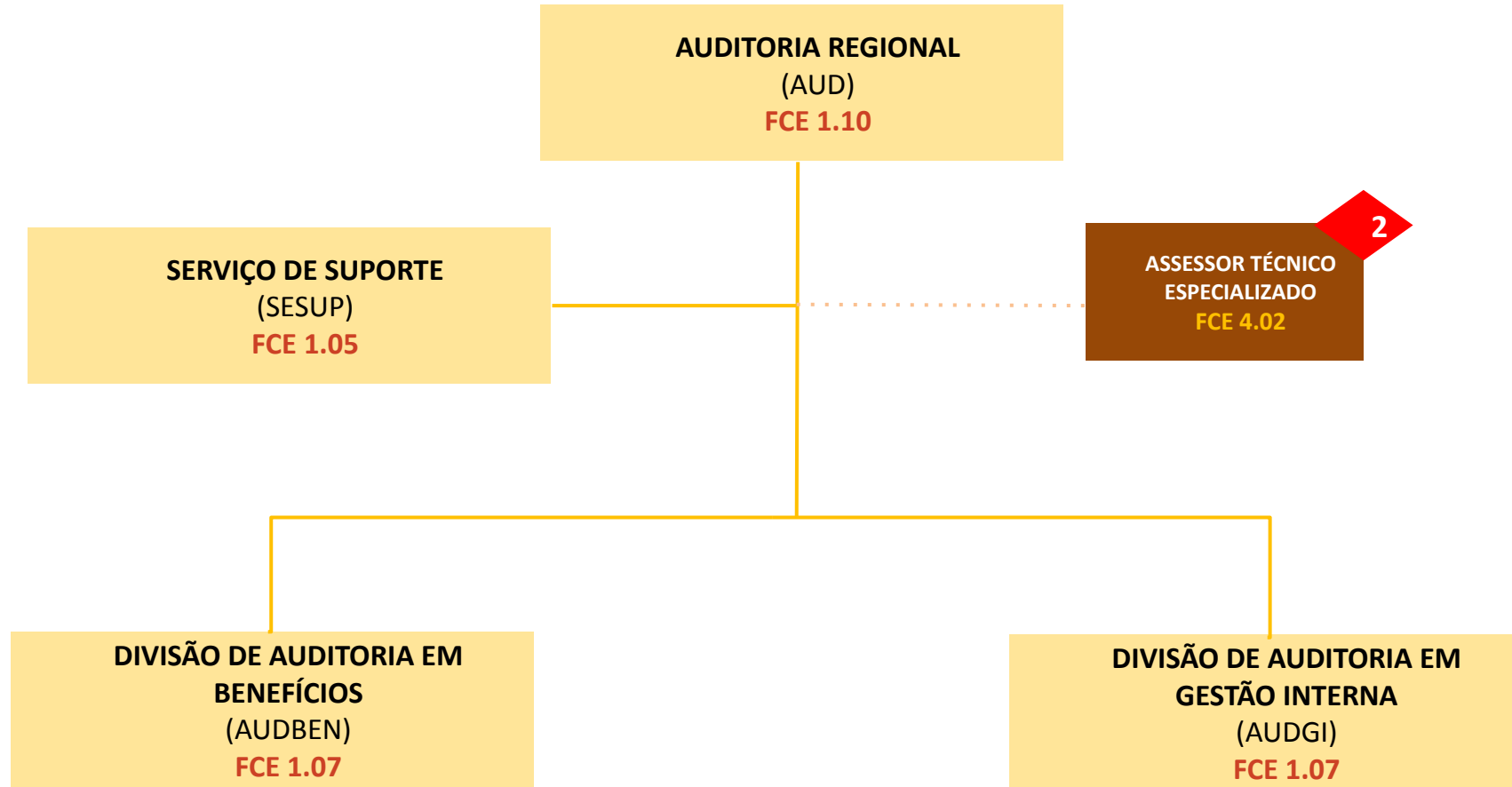

PROCURADORIAS REGIONAIS

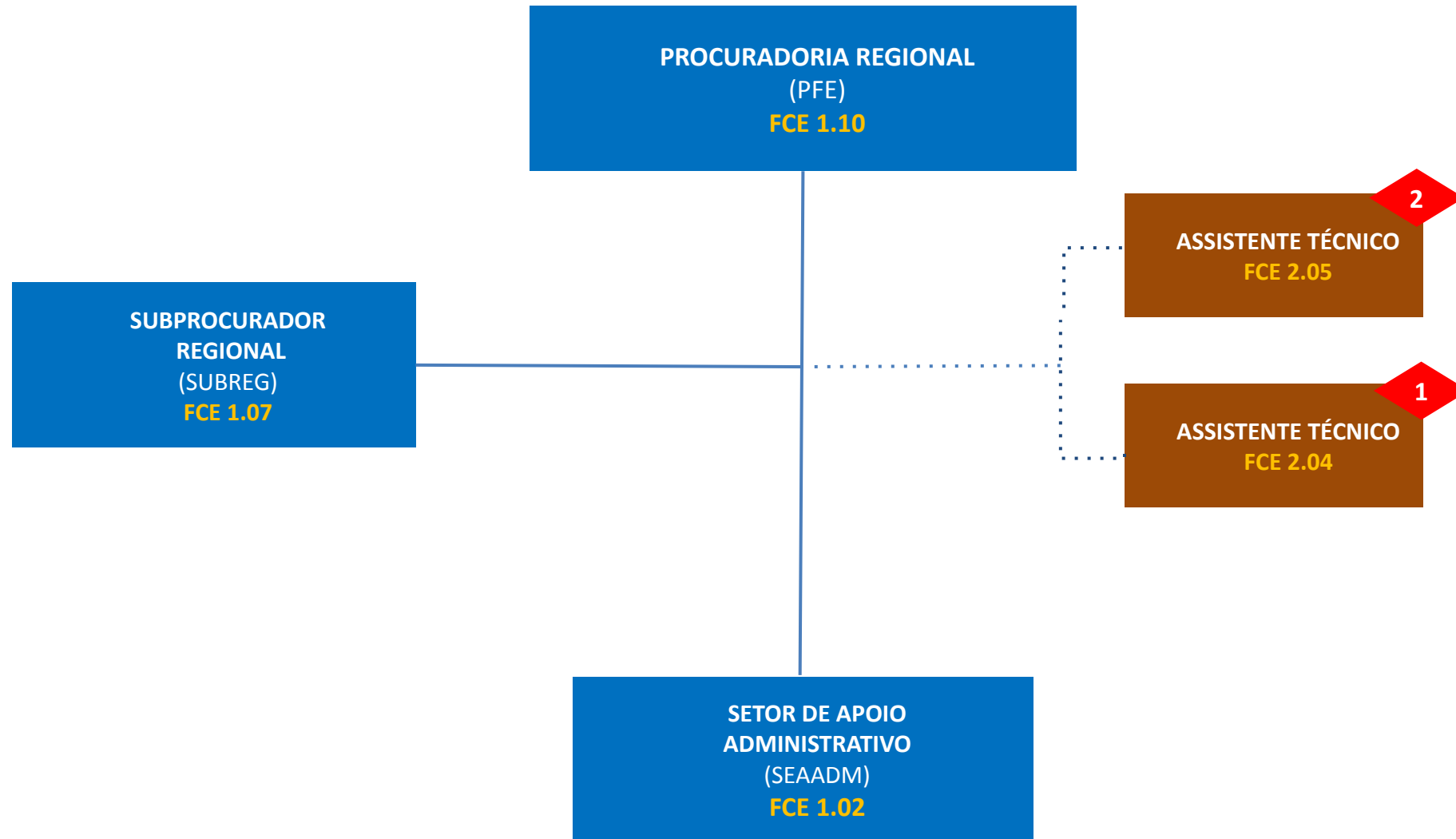

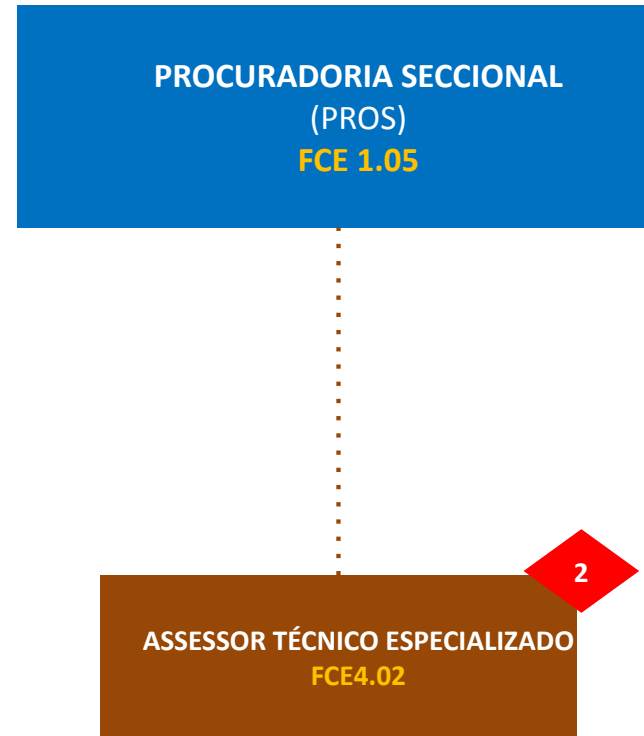

SUPERINTENDÊNCIAS REGIONAIS

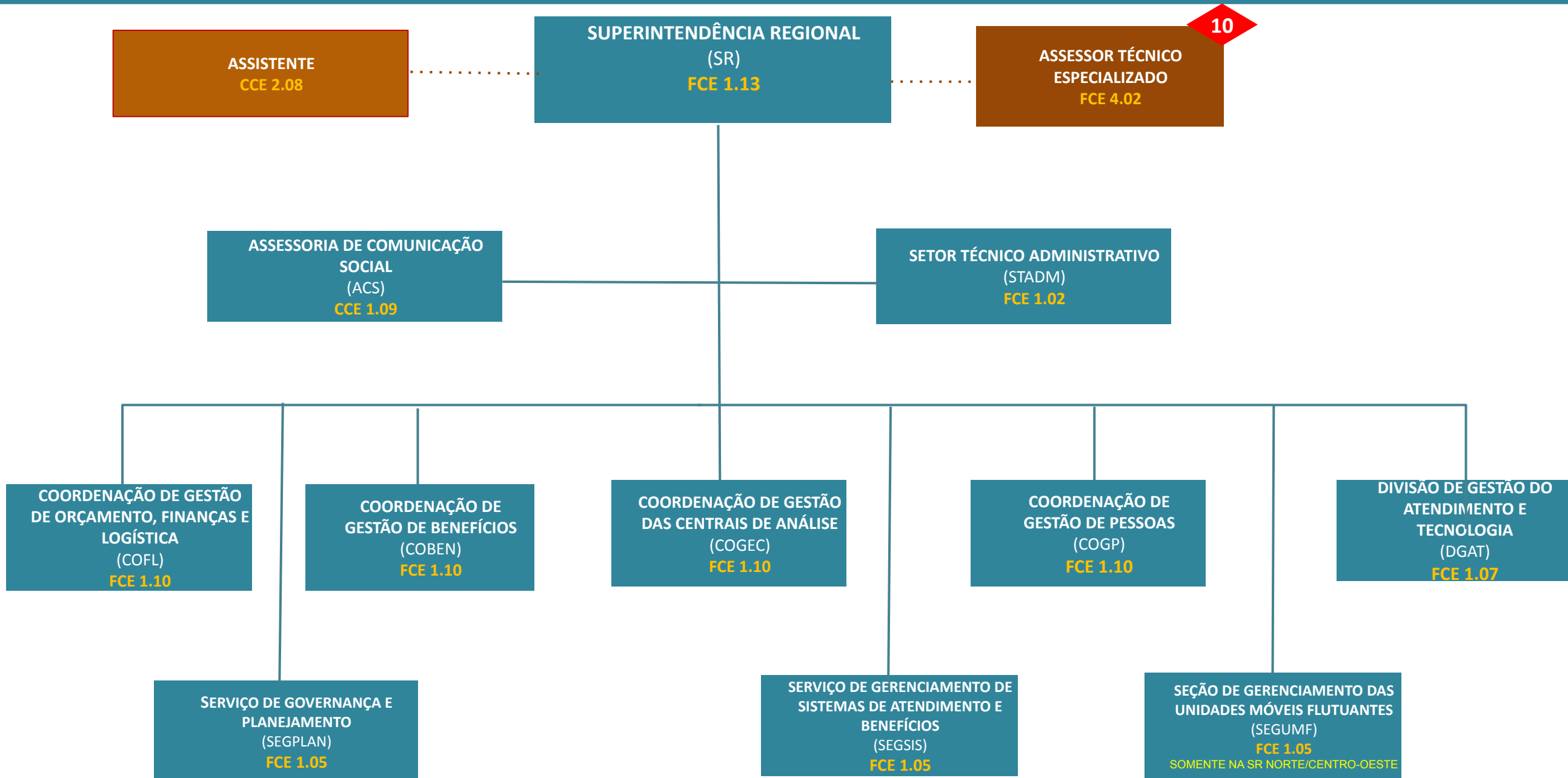

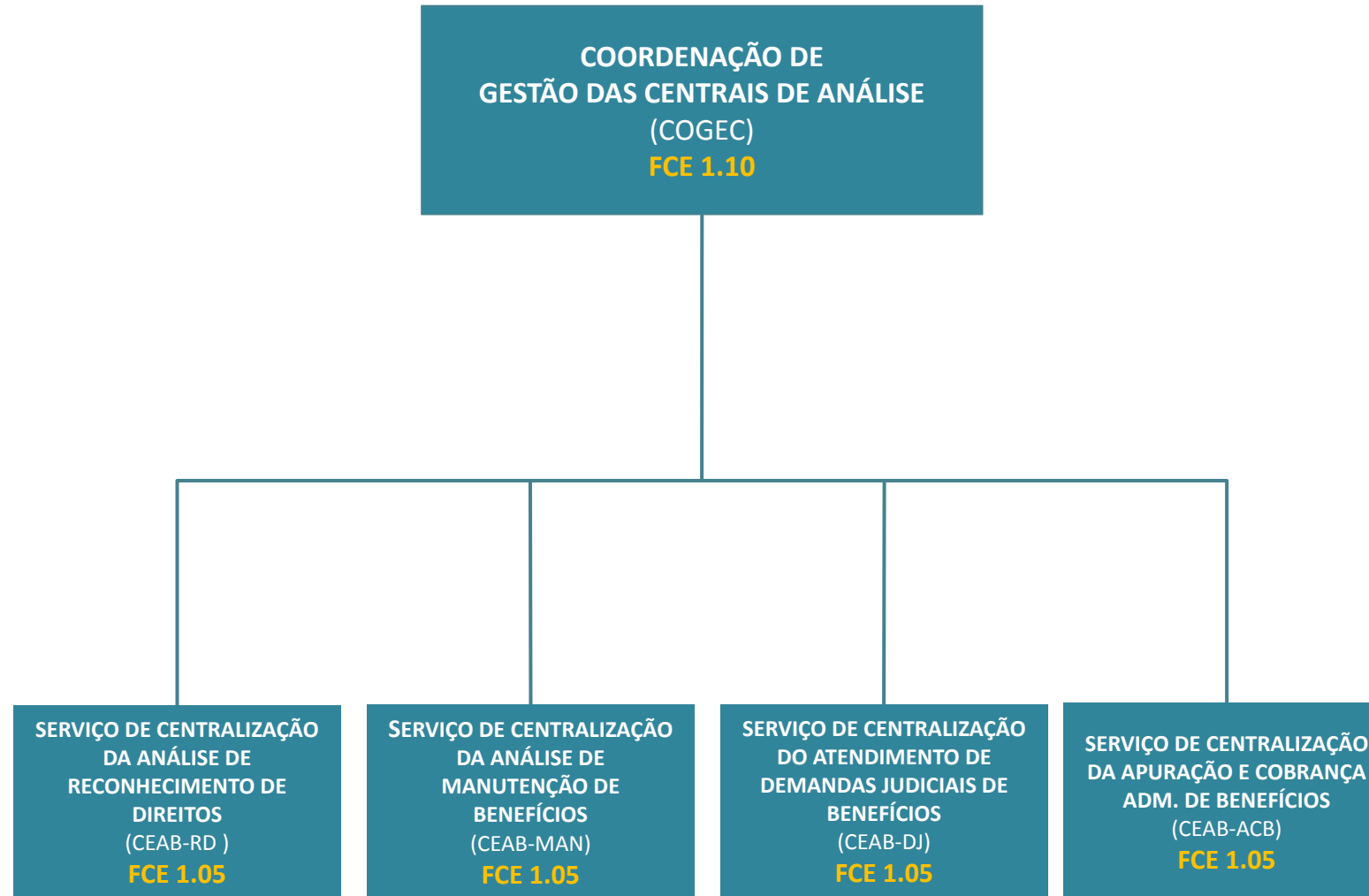

SUPERINTENDÊNCIAS REGIONAIS

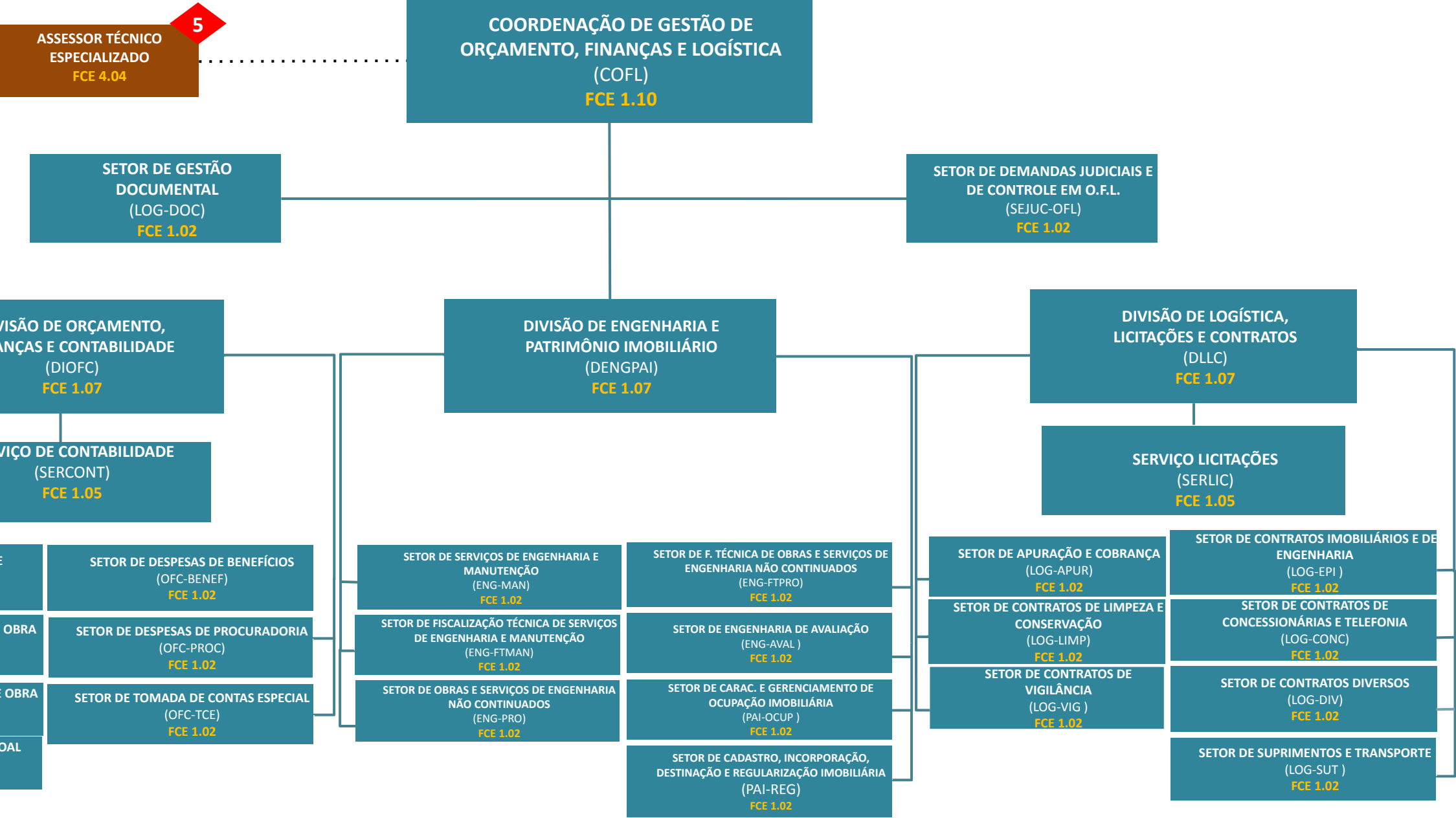

SUPERINTENDÊNCIAS REGIONAIS

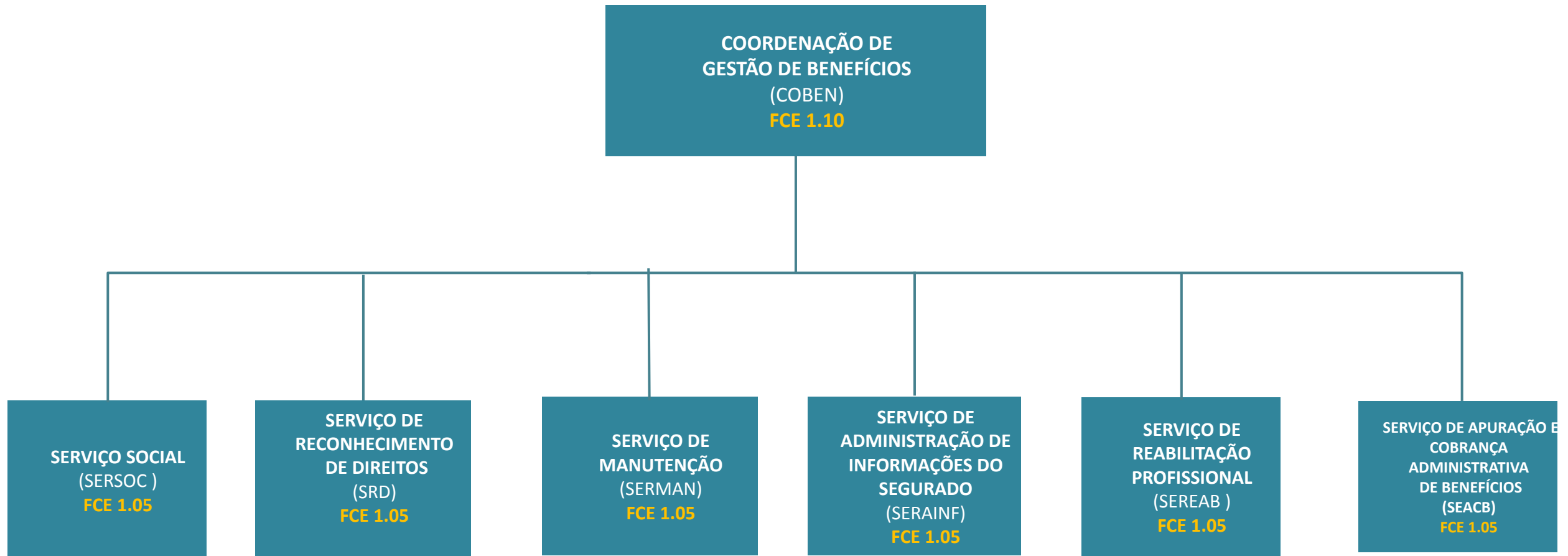

SUPERINTENDÊNCIAS REGIONAIS

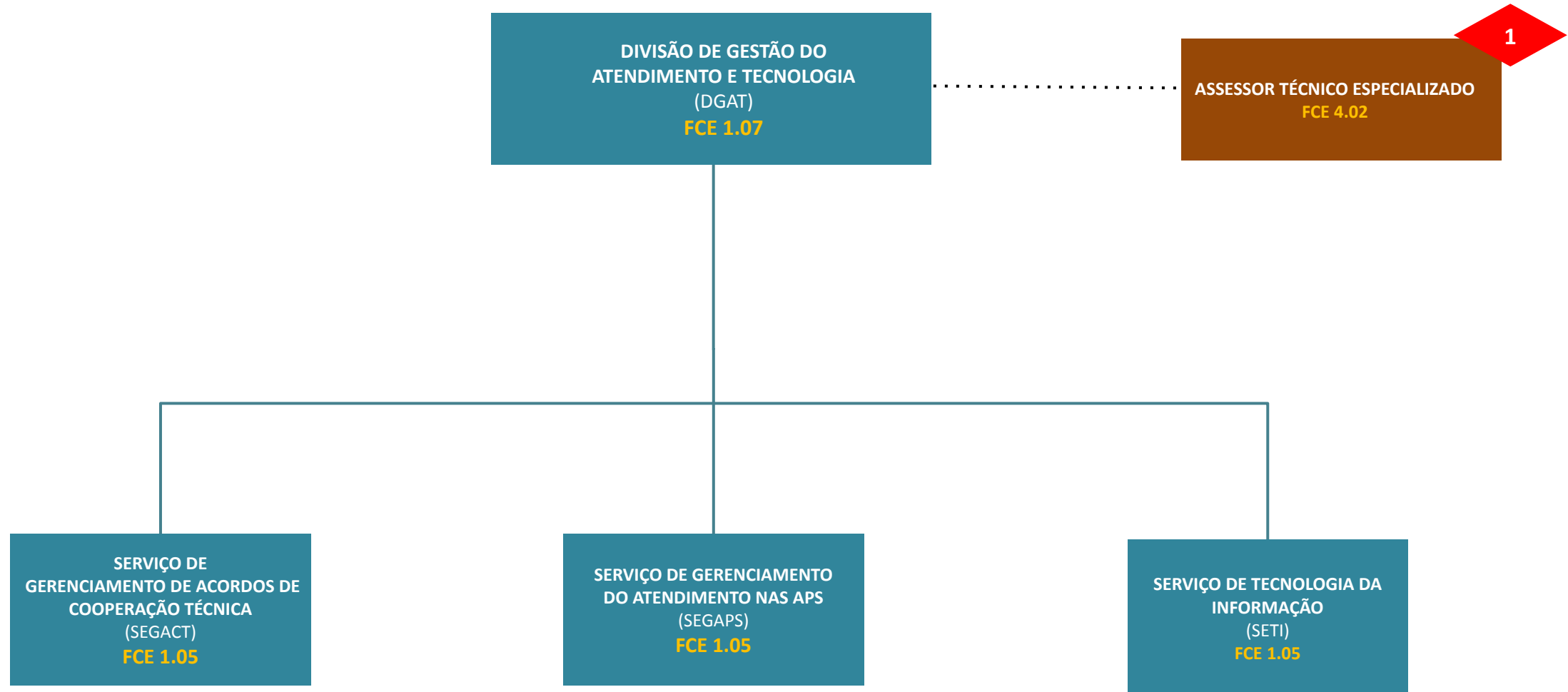

SUPERINTENDÊNCIA REGIONAL

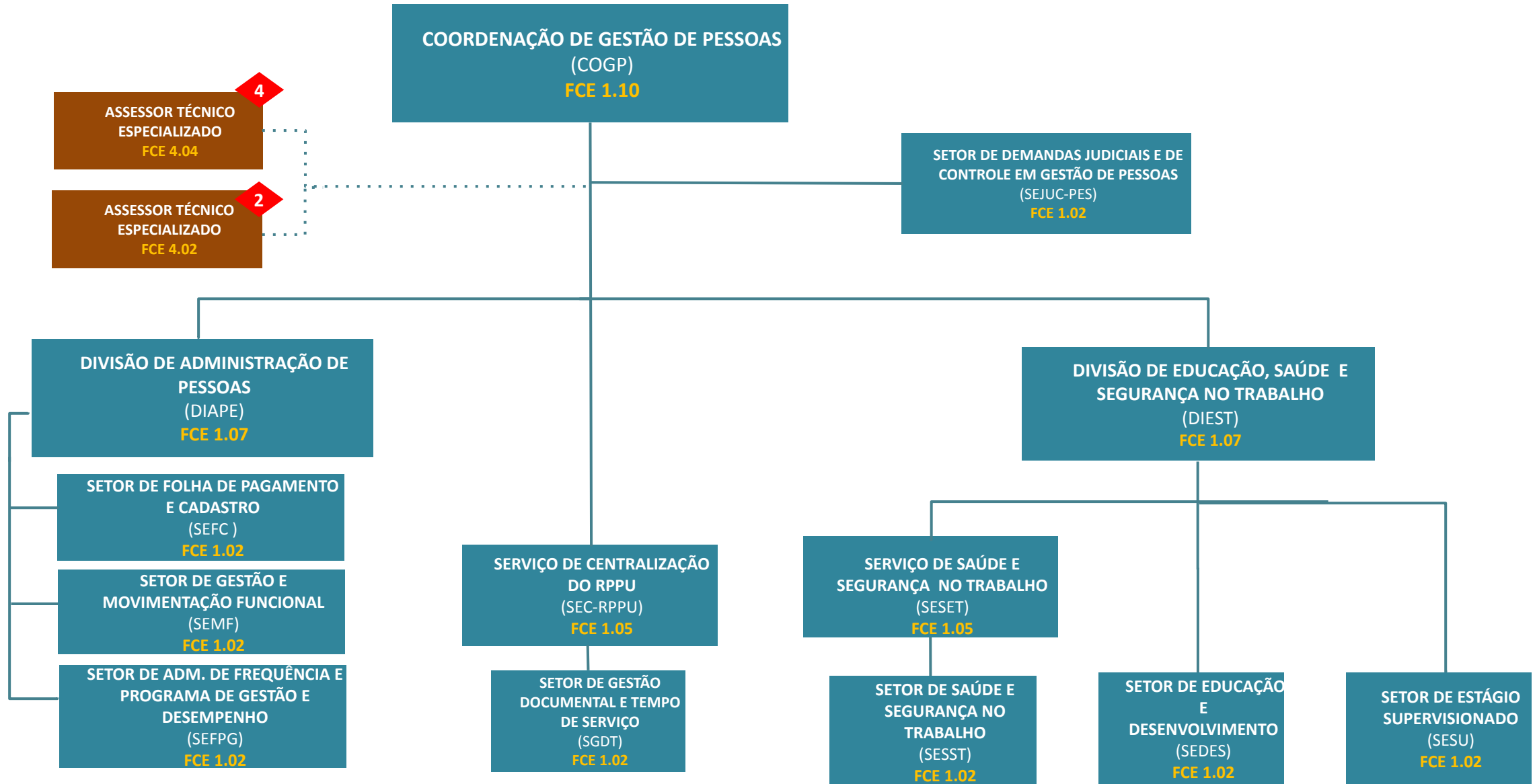

GERÊNCIAS-EXECUTIVAS

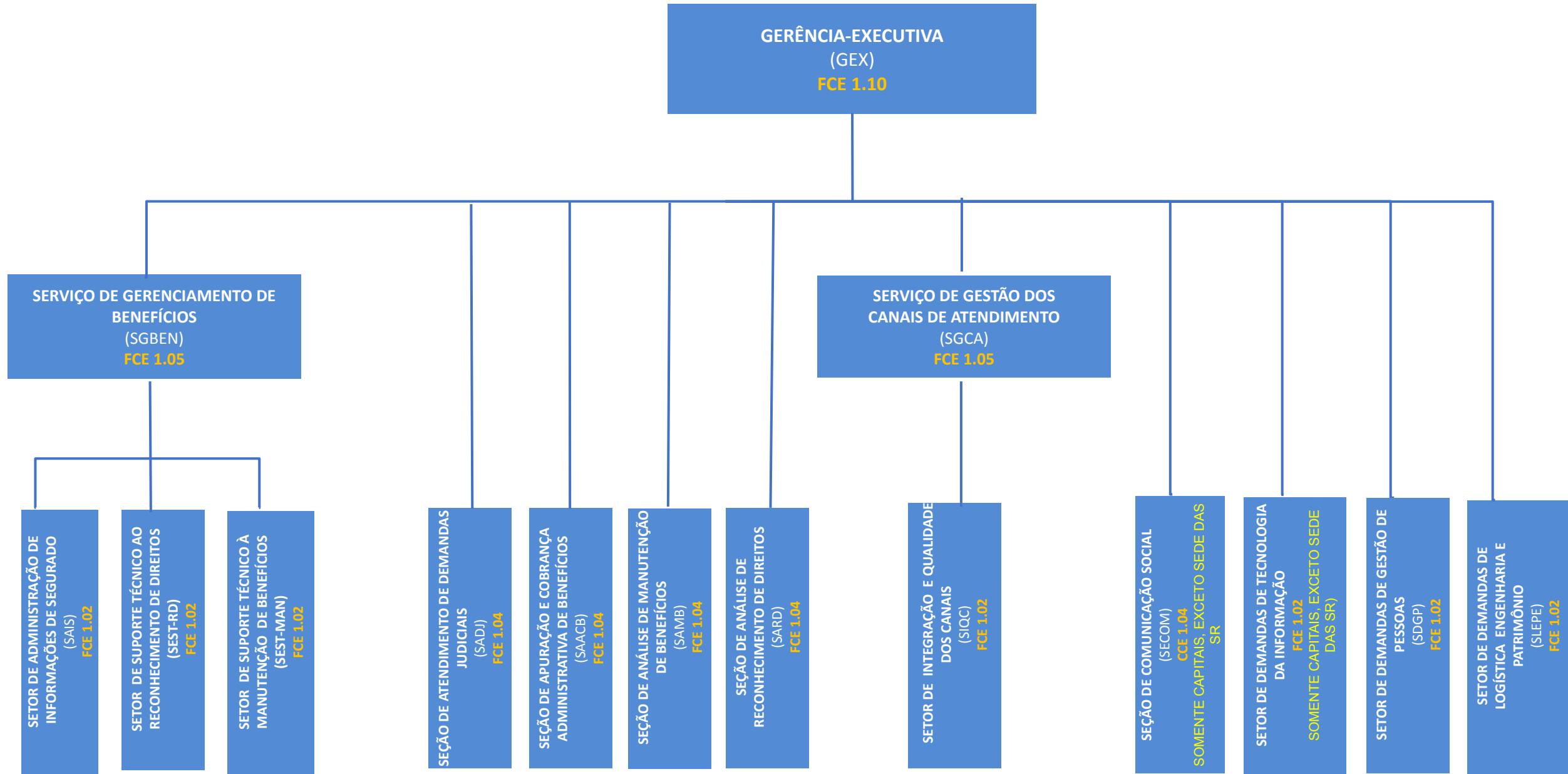

AGÊNCIAS DA PREVIDÊNCIA SOCIAL

