

Cobertura e Uso da Terra (1985-2021) Semiárido Brasileiro

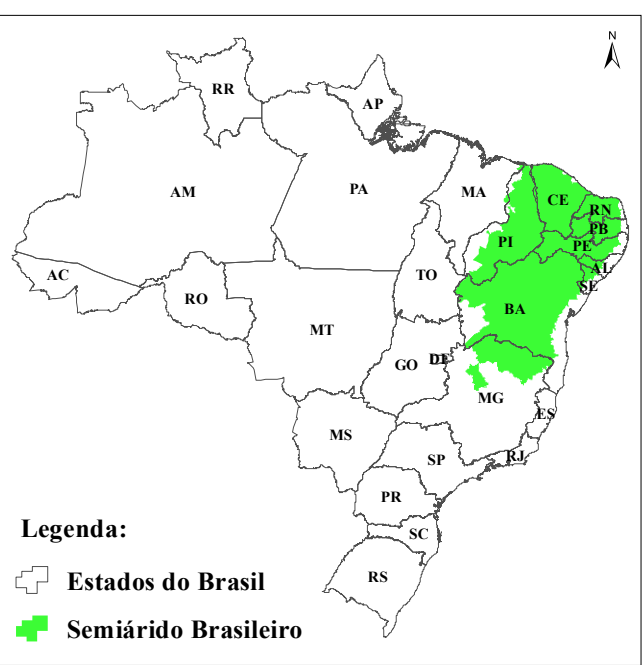

Delimitação do Semiárido (2017):

- 10 Estados do Brasil
- 1.262 Municípios
- 1.128.697 km² de Área
- 27.870.241 habitantes

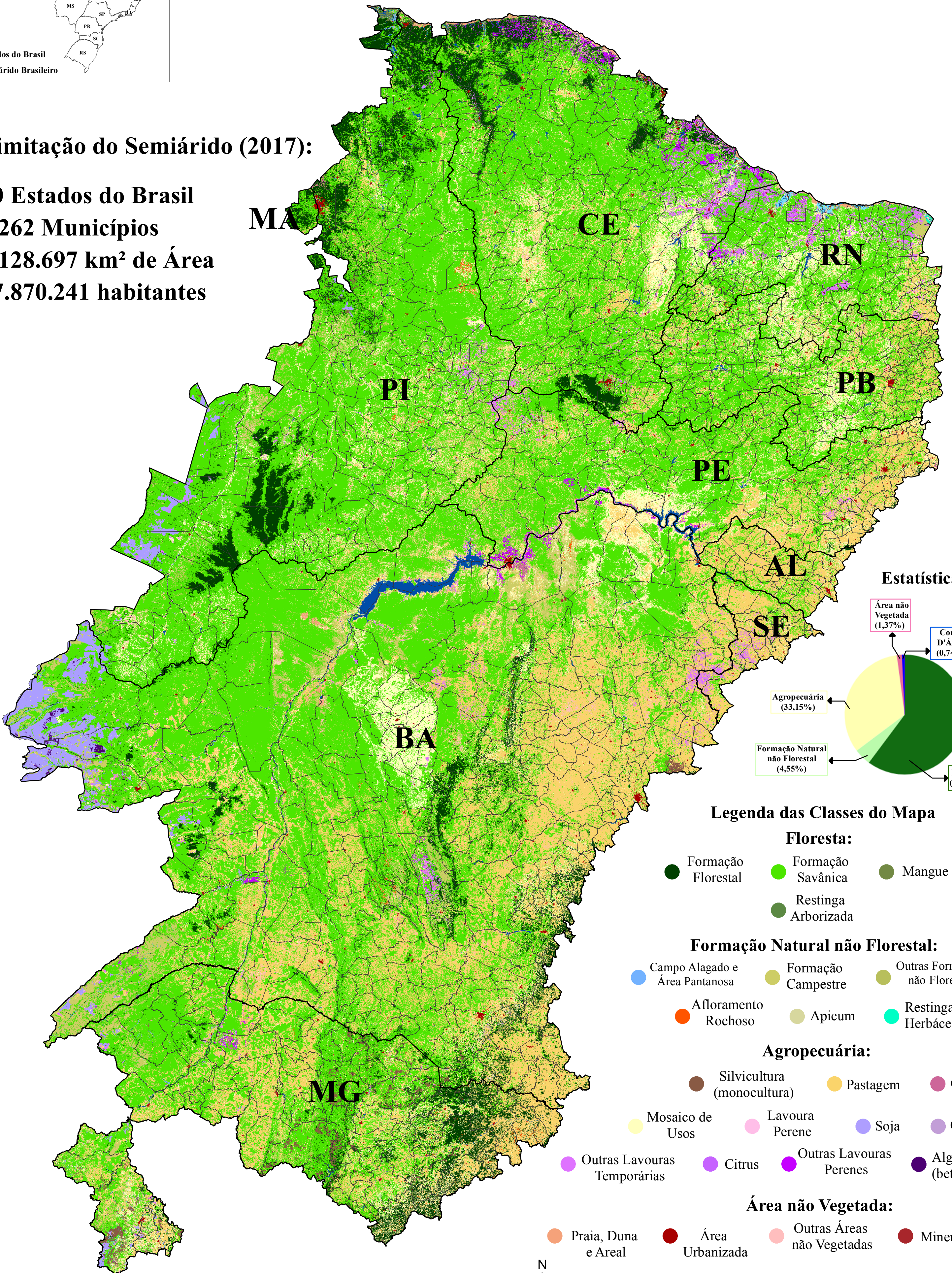

Estatística:

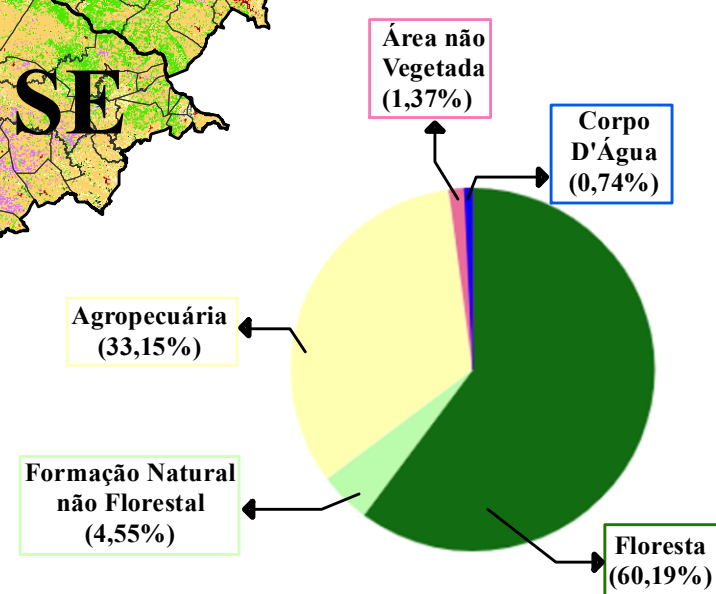

Legenda das Classes do Mapa

Floresta:

- Formação Florestal
- Formação Savânica
- Mangue
- Restinga Arborizada

Formação Natural não Florestal:

- Campo Alagado e Área Pantanosa
- Formação Campestre
- Outras Formações não Florestais
- Afloramento Rochoso
- Apicum
- Restinga Herbácea

Agropecuária:

- Silvicultura (monocultura)
- Pastagem
- Cana
- Mosaico de Usos
- Lavoura Perene
- Soja
- Café
- Outras Lavouras Temporárias
- Citrus
- Outras Lavouras Perenes
- Algodão (beta)

Área não Vegetada:

- Praia, Duna e Areal
- Área Urbanizada
- Outras Áreas não Vegetadas
- Mineração

Corpo D'Água:

- Aquicultura
- Rios, Lagos e Reservatórios