



Contato:
@leonardo.fbmoreira
leonardo.moreira@inpp.gov.br

Realização



MINISTÉRIO DA
CIÊNCIA, TECNOLOGIA
E INOVAÇÃO



inct
institutos nacionais
de ciência e tecnologia



Apoio



*Material didático, sem fins lucrativos, produzido por Leonardo Moreira e Victória Dalla Costa para popularização da ciência.



Sucuri
amarela
*Eunectes
notaeus*



Cobra
cipó
*Chironius
laurentii*



Surucucu do
Pantanal
*Hydrodynastes
gigas*



Lagartinho
*Cercosaura
parkeri*



Sinimbu
*Iguana
iguana*



Briba brilhante
*Copeoglossum
nigropunctatum*



Olho de gato
*Leptodeira
annulata*



Azulão bóia
*Leptophis
marginatus*



Cobra do capim
*Erythrolampus
poecilgyrus*

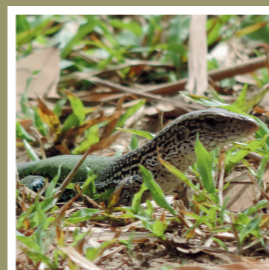

Bico doce
*Ameiva
ameiva*



Calango listrado
*Ameivula
ocellifera*

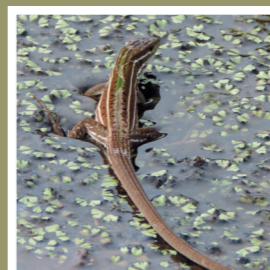

Calanguinho
*Kentropyx
viridistriga*

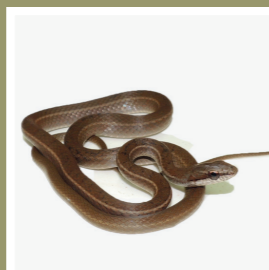

Biru-listrada
*Mastigodryas
boddaerti*



Corredeira
*Dryophylax
chaquensis*



Caiçaca
*Bothrops
moojeni*

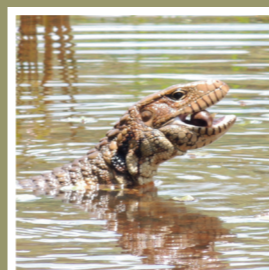

Víbora do Pantanal
*Dracaena
paraguayensis*



Teiú
*Tupinambis
matipu*



Calango
*Tropidurus
torquatus*



Aventuras no Pantanal

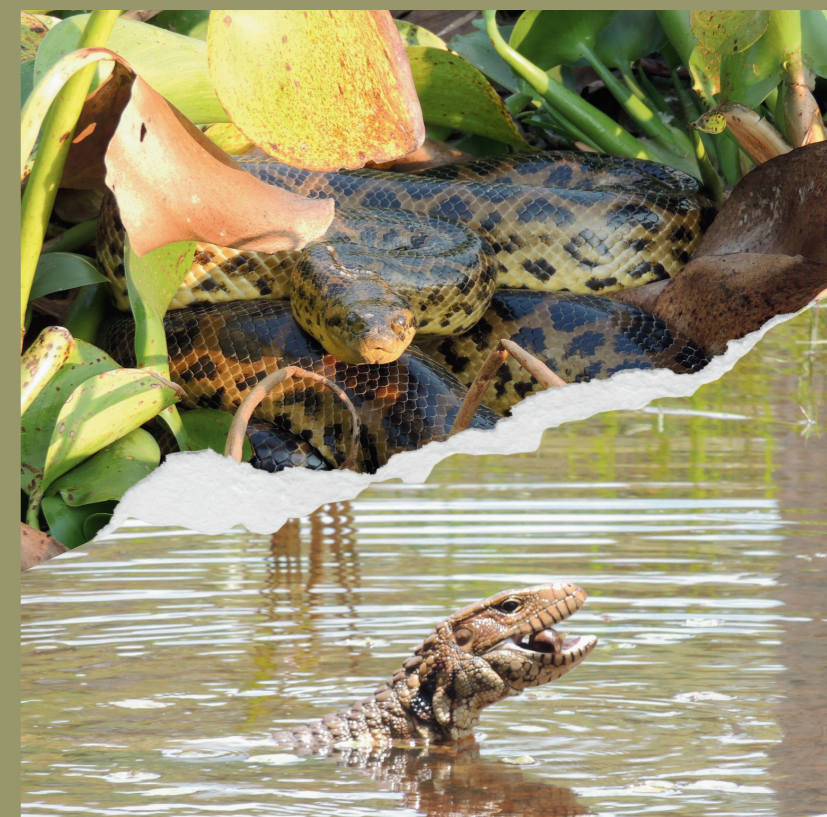

Entre cobras e lagartos



Oi eu sou a Suuri!
Aqui no Pantanal
existem mais de 100
espécies de cobras. Isso
dá medo em você?

Nós, as cobras, vivemos em vários ambientes do Pantanal. Pra quem não conhece, a nossa casa é uma grande área alagável. Nós acompanhamos a dança das águas. Então você encontra cobras embaixo da terra, no chão, na árvore e na água. Cada espécie tem a sua preferência. A vida de uma cobra aquática pode ser bem difícil na seca, pois muitos lugares secam. Eu, por exemplo, fico em buracos esperando a água voltar.

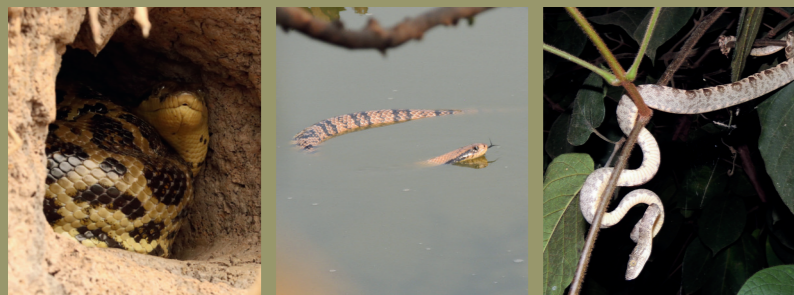

Eu sou a Docinho, muito
prazer. Já tomou seu
banho de sol?



Começo lembrando
que somos mais de 30
espécies de lagartos
vivendo no Pantanal.
Cobras e lagartos são
chamados de répteis
escamados.

Isso, porque temos
escamas protegendo
o corpo, a nossa
armadura. E acredite,
cada espécie tem o
seu desenho de
armadura próprio.



Por que Pantanal?

Uma característica importante da nossa casa é a alternância entre inundação e seca, que afeta de maneira diferente todas as espécies animais e vegetais que vivem na região.



Só que a cheia vem diminuindo e os períodos de seca estão mais longos. Além disso, os incêndios estão ficando mais intensos. Muitas espécies terrestres até escapam do fogo. Já aquelas que ficam escondidas em tocas perto das lagoas secas acabam feridas ou mortas.



Você sabia que o
nome sucuri quer
dizer “a que
morde rápido”?



O nome comum de muitos répteis do Pantanal tem origem indígena: jararaca, teiú, sinimbu, sucuri e muitos outros. Normalmente, o nome indígena indica algo marcante do animal. Mas, como o nosso país é muito grande, às vezes várias espécies recebem o mesmo nome. Por exemplo, existem mais de 30 jararacas diferentes, 09 teiús e 03 sucuris. Para evitar confusões, os cientistas, então, usam nomes únicos para cada espécie: o nome científico.



Venha conosco
conhecer o nome
popular e o nome
científico de
algumas delas.