

ADVANCED GUIDE FOR SEARCHES IN FREE PATENT DATABASES

Module 1 – Search by Applicant/CNPJ in Brazil and Abroad

*Researchers from the Division of Studies and Projects –
DIESP/Directorate of Patents, Software, and Topography of
Integrated Circuits – DIRPA/National Institute of Industrial
Property – INPI*

Rio de Janeiro, July 30, 2018.

PLEASE NOTE:

Since this is a continuation for the Basic Guide, this guide requires previous knowledge.

If you have not read the Basic Guide, please access it [here](#) before proceeding.

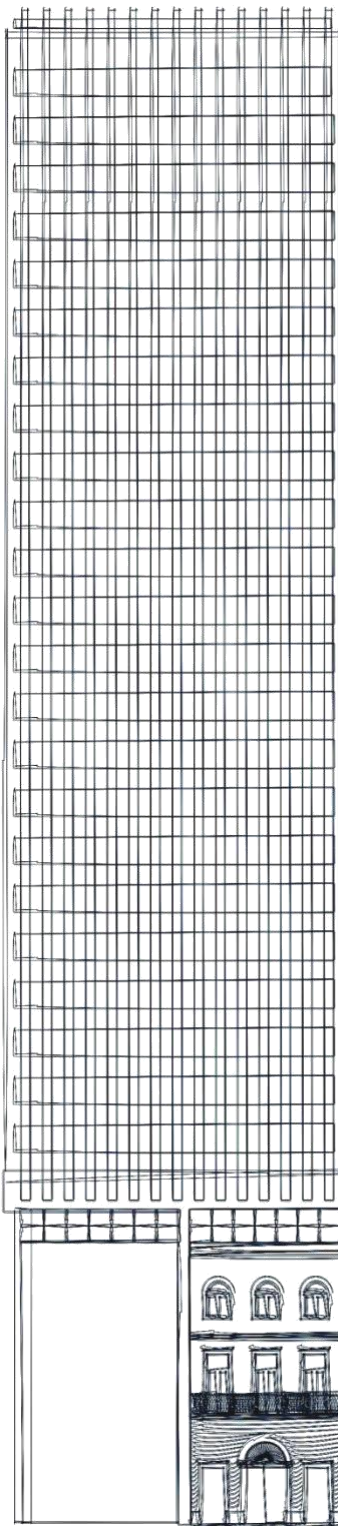

Table of Contents

Part 1: search by applicant in Brazil

- search by name of the applicant in INPI's database
- search by CNPJ of the applicant in INPI's database

Part 2: search by applicant in Brazil and abroad

- search by name and applicant in INPI's database and Espacenet

Conclusions

Part 1: search by applicant in Brazil

Search by name of the applicant in INPI's database

Example 1

For a search by name of applicant, initially select only the field “**Depositante/Titular/Inventor**” (**Applicant/Holder/Inventor**), in the Advanced Search:

PESQUISA AVANÇADA

Forneça abaixo as chaves de pesquisa desejadas. Evite o uso de frases ou palavras genéricas.

+ Números
+ Datas
+ Classificação
+ Palavra Chave
- Depositante/Titular/Inventor
(71/73) Nome do Depositante/Titular: <input type="text"/>
CPF/CNPJ do Depositante: <input type="text"/>
(72) Nome Inventor: <input type="text"/>

As the first example of search by applicant, a search for patent applications of the University of Brasília will be carried out in INPI by using its known acronym UnB. Both upper case and lower case letters can be used

+ Números
+ Datas
+ Classificação
+ Palavra Chave
- Depositante/Titular/Inventor
(71/73) Nome do Depositante/Titular: <input type="text" value="UNB"/> UNB <input type="text"/>
CPF/CNPJ do Depositante: <input type="text"/>
(72) Nome Inventor: <input type="text"/>

Nº de Processos por Página: ▼

Click “*pesquisar*” (Search)

The results of this search for UnB in the field “*Nome do Depositante*” (Name of Applicant) are very small: only 4 documents. Is this correct though? Is it possible that UnB only has these patent applications in INPI?

RESULTADO DA PESQUISA (13/12/2017 às 18:32:44)

Pesquisa por:

Depositante: 'UNB' \

Foram encontrados **4** processos que satisfazem à pesquisa. Mostrando página **1** de **1**.

Pedido	Depósito	Título	IPC
PI 0902757-2	04/08/2009	VETORES, CÉLULA TRANSFORMADA, PROCESSO DE PRODUÇÃO, COMPOSIÇÃO, USO DE COMPOSIÇÃO COMPREENDENDO CELULASES E MÉTODO DE MODIFICAÇÃO DE TECIDOS UTILIZANDO CELULASES	C12N 15/81
PI 0300855-0	07/04/2003	NANOCOMPÓSITOS MAGNÉTICOS HIDROFÓBICOS A BASE DE POLÍMEROS RETICULADOS POROSOS/ÓXIDOS DE FERRO E SEU PROCESSO DE PREPARAÇÃO.	C02F 1/40
PI 0204019-0	19/09/2002	SISTEMA DE CONVERSÃO DE ÓLEOS VEGETAIS, ÓLEOS USADOS E GORDURAS ANIMAIS EM ÓLEOS COMBUSTÍVEIS.	C10G 3/00
PI 0001998-4	25/05/2000	PROCESSO PARA PRODUÇÃO DE FOLHA DE DEFUMAÇÃO LÍQUIDA	C08C 1/00

Páginas de Resultados:

1

We recommend a search for the full name (*Universidade de Brasília*) (University of Brasília) because the patent applications might have been filed under that name.

+ Números
+ Datas
+ Classificação
+ Palavra Chave
- Depositante/Titular/Inventor
(71/73) Nome do Depositante/Titular: <input type="text" value="Universidade de Brasília"/> University of Brasília <input type="text"/>
CPF/CNPJ do Depositante: <input type="text"/>
(72) Nome Inventor: <input type="text"/>

RESULTADO DA PESQUISA (14/12/2017 às 01:16:22)

Pesquisa por:

Depositante: 'UNIVERSIDADE DE BRASILIA' \

Foram encontrados **68382** processos que satisfazem à pesquisa. Mostrando página **1** de **3420**.

Pedido	Depósito	Título	IPC
BR 10 2017 025211 6	24/11/2017		
BR 10 2017 025293 0	24/11/2017		
BR 10 2017 025248 5	24/11/2017		
BR 10 2017 025192 6	24/11/2017		
BR 10 2017 025320 1	24/11/2017		
BR 10 2017 025198 5	24/11/2017		
BR 10 2017 025321 0	24/11/2017		
BR 10 2017 025202 7	24/11/2017		
BR 10 2017 025294 9	24/11/2017		
BR 20 2017 025230 8	24/11/2017		-
BR 10 2017 025085 7	23/11/2017		-
BR 20 2017 025089 5	23/11/2017		
BR 10 2017 025126 8	23/11/2017		
BR 10 2017 025174 8	23/11/2017		
BR 10 2017 025141 1	23/11/2017		
BR 10 2017 025179 9	23/11/2017		
BR 10 2017 025076 8	23/11/2017		
BR 10 2017 025098 9	23/11/2017		
BR 20 2017 025081 0	23/11/2017		
BR 10 2017 025079 2	23/11/2017		

Note that, by using the full name of UnB and no quotation marks (“ ”) in the field “*Nome do Depositante*” (Name of Applicant), the number of results was much bigger than the amount found by using the acronym UnB.

This occurs because the system searches for all documents with the word “*universidade*” (university) and all documents with the word “Brasília”. Therefore, in the results of this search, documents not applicable for this search, such as, for example, the ones from “*Universidade de Santa Catarina*” (University of Santa Catarina) or “*Universidade de São Paulo*” (University of São Paulo).

Páginas de Resultados:

1 | 2 | 3 | 4 | 5 | 6 | 7 | 8 | 9 | 10 | ...3420-Próxima»

The search for patent applications from UnB at INPI will be repeated, with the full name of the University between quotation marks (“ ”).

Both upper-case and lower-case letters can be used

Consulta à Base de Dados do INPI

[[Pesquisa Base Marcas](#) | [Pesquisa Base Desenhos](#) | [Pesquisa Base Programas](#) | [Ajuda?](#) | [Login](#) | [Cadastre-se aqui.](#)]

» Consultar por: **Base Patentes** | [Pesquisa Básica](#) | [Finalizar Sessão](#)

Forneça abaixo as chaves de pesquisa desejadas. *Evite o uso de frases ou palavras genéricas.*

PESQUISA AVANÇADA

Patentes Concedidas

(21) Nº do Pedido : Ex: PI 0101161-8; MU 6900960-0; MI 5500233-1; C1 0201935-3; BR 11

2012 012852 3

(22) Data Depósito : Cal a Cal dd/mm/aaaa" Ex: 10/10/2001.

(31) Nº da Prioridade : Ex: 392.176

(32) Data da Prioridade : Cal a Cal dd/mm/aaaa" Ex: 10/10/2001

(33) País da Prioridade: « Clique e escolha » ▼

(51) Classificação : Ex: G06F 13/00.

(54) Título : Ex: resfriamento and (liquido or agua) and not cruzado.

(57) Resumo : Ex: milho and herbicida and plantas and not glifosato; carro prox(6)
porta.

(86) Número do Depósito Pct: Ex: US9308239.

(71/73) Nome do Depositante: "UNIVERSIDADE DE BRASÍLIA"

“UNIVERSIDADE DE BRASÍLIA” (UNIVERSITY OF BRASÍLIA)

(72) Nome Inventor : Ex: "Antônio Cláudio Corrêa"

Nº de Processos por Página : 20 ▼

RESULTADO DA PESQUISA (14/12/2017 às 01:03:13)

Pesquisa por:

Depositante: "UNIVERSIDADE DE BRASILIA" \

Foram encontrados **174** processos que satisfazem à pesquisa. Mostrando página **1** de **9**.

Pedido	Depósito	Título	IPC
BR 10 2017 025293 0	24/11/2017		-
BR 10 2017 025294 9	24/11/2017		-
BR 10 2017 024728 7	17/11/2017		-
BR 10 2017 022031 1	11/10/2017		-
BR 10 2017 018659 8	30/08/2017		-
BR 10 2017 014239 6	29/06/2017		-
BR 10 2017 013751 1	23/06/2017		-
BR 10 2017 013362 1	20/06/2017		-
BR 10 2017 010076 6	12/05/2017		-
BR 10 2017 009999 4	11/05/2017		-
BR 10 2017 004811 0	10/03/2017		-
BR 10 2017 004664 8	08/03/2017		-
BR 10 2017 002919 0	14/02/2017		-
BR 10 2017 002626 4	09/02/2017		-
BR 10 2017 002683 3	09/02/2017		-
BR 10 2016 028991 2	09/12/2016		-
BR 10 2016 027017 0	18/11/2016		-
BR 10 2016 025541 4	01/11/2016		-
BR 10 2016 020186 1	31/08/2016		-
BR 10 2016 020193 4	31/08/2016		-

Note that, by inserting UnB's name in full and between quotation marks (" "), in the field "Nome do Depositante" (Name of Applicant), the number of results will be smaller

(127) than the amount found by using no quotation marks (60424).

Páginas de Resultados:

[1](#) | [2](#) | [3](#) | [4](#) | [5](#) | [6](#) | [7](#) | [8](#) | [9-Próxima](#)»

The acronym can be combined with portions of the full name:
UnB or (*Universidade* and *Brasília*)

+ Números
+ Datas
+ Classificação
+ Palavra Chave
- Depositante/Titular/Inventor
(71/73) Nome do Depositante/Titular: <input type="text" value="UNB OR (UNIVERSIDADE AND BRASÍLIA)"/>
CPF/CNPJ do Depositante: <input type="text" value="UNB OR (UNIVERSIDADE AND BRASÍLIA)"/>
(72) Nome Inventor: <input type="text"/>

PLEASE NOTE: it is not allowed to combine the acronym UnB with “*Universidade de Brasília*”, because the exact expression (between quotation marks) and logical operators (AND, OR, AND NOT) cannot be used in the same field.

Therefore, we obtain results both for UnB and documents containing “*Universidade*” (University) e “Brasília”:

RESULTADO DA PESQUISA (14/12/2017 às 13:13:41)

Pesquisa por:

Depositante: 'UNB OR (UNIVERSIDADE AND BRASÍLIA)'

Foram encontrados **176** processos que satisfazem à pesquisa. Mostrando página **1** de **9**.

Pedido	Depósito	Título
BR 10 2017 025293 0	24/11/2017	
BR 10 2017 025294 9	24/11/2017	
BR 10 2017 024728 7		
BR 10 2017 022031 1		
BR 10 2017 018659 8		
BR 10 2017 014239 6		
BR 10 2017 013751 1		
BR 10 2017 013362 1		
BR 10 2017 010076 6		
BR 10 2017 006904 4		
BR 10 2017 004811 0		
BR 10 2017 004664 8		
BR 10 2017 002919 0		
BR 10 2017 002626 4		
BR 10 2017 002683 3		
BR 10 2016 028991 2		
BR 10 2016 027017 0		
BR 10 2016 025541 4		
BR 10 2016 020186 1		
BR 10 2016 020193 4	31/08/2016	

The search yields documents containing “UnB”, as well as the ones containing “*Universidade*” (University) e “Brasília”. However, it is necessary to choose from a list of results, which can include, as applicant, for example:

-Universidade Católica de Brasília (Catholic University of Brasília) (UCB)

For this, you must analyze the bibliographic data sheets, one by one.

Páginas de Resultados:

[1](#) | [2](#) | [3](#) | [4](#) | [5](#) | [6](#) | [7](#) | [8](#) | [9-Próxima](#)»

Search by name of the applicant in INPI's database

Example 2

This example of search by applicant shows a search for patent applications from the Brazilian Agricultural Research Corporation – Embrapa, filed with INPI.

PESQUISA AVANÇADA

Forneça abaixo as chaves de pesquisa desejadas. Evite o uso de frases ou palavras genéricas.

+ Números

+ Datas

+ Classificação

+ Palavra Chave

- Depositante/Titular/Inventor

(71/73) Nome do Depositante/Titular:

EMBRAPA

?

CPF/CNPJ do Depositante:

?

(72) Nome Inventor:

?

RESULTADO DA PESQUISA (14/12/2017 às 14:01:48)**Pesquisa por:**

Depositante: 'EMBRAPA' \

Foram encontrados **351** processos que satisfazem à pesquisa. Mostrando página **1** de **18**.

Pedido	Depósito	Título	IPC
BR 10 2017 023837 7	06/11/2017		-
BR 10 2017 020557 6	26/09/2017		
BR 10 2017 019923 1	18/09/2017		
BR 13 2017 017686 9	17/08/2017		
BR 10 2017 017235 0	10/08/2017		
BR 10 2017 012753 2	14/06/2017		
BR 10 2017 009569 0	05/05/2017		
BR 10 2017 006904 4	04/04/2017		
BR 10 2016 021788 1	22/09/2016		-
BR 10 2016 013023 9	07/06/2016		-
BR 10 2016 002227 4	20/01/2016	EQUIPAMENTO , MÉTODO E SISTEMA NÃO INTRUSIVOS DE MONITORAMENTO DE SINAIS FISIOLÓGICOS DE ANIMAIS E PARÂMETROS AMBIENTAIS	A61B 5/024
BR 10 2015 029526 0	25/11/2015	PLANTA RESISTENTE A PRAGA, MÉTODO DE PRODUÇÃO DE PLANTA RESISTENTE A PRAGA E ÁCIDOS NUCLÉICOS PARA TRANSFORMAÇÃO DE PLANTA	C12N 9/16
BR 10 2015 025940 9	13/10/2015	DISPOSITIVO DE INDUÇÃO PARA ELETRIFICAÇÃO DE JATOS DE GOTAS DE BICOS HIDRÁULICOS	B05B 5/00
BR 10 2015 025848 8	09/10/2015	NANOPARTÍCULAS DE TERPOLÍMEROS ACRÍLICOS, SEU PROCESSO DE OBTENÇÃO E SUAS APLICAÇÕES	C08L 33/04
BR 10 2015 025497 0	06/10/2015	COMPOSIÇÃO INOCULANTE, USO DA COMPOSIÇÃO INOCULANTE, SEMENTES OU PARTES DE PLANTAS TRATADAS COM A COMPOSIÇÃO INOCULANTE	C05F 11/00
BR 11 2016 006614 6	16/09/2015	COMPOSIÇÕES DE TRICHODERMA E MÉTODOS DE USO	C12N 1/14
BR 10 2015 018568 5	03/08/2015	COMPOSIÇÃO FLAVONÓIDICA E USOS DA MESMA	A61K 31/352
BR 10 2015 011889 9	22/05/2015		-
BR 10 2015 008771 3	17/04/2015	CABEÇA DE MEDIÇÃO APLICÁVEL A UM ESPECTRÔMETRO E ESPECTRÔMETRO MÉTODO DE PRODUIR PLANTA DE SOJA COM COMPOSIÇÃO DIFERENCIADA DE ÁCIDOS	G01J 3/46
BR 10 2015 006156 0	19/03/2015	GRAXOS NA SEMENTE, PLANTA DE SOJA, SEMENTE DE PLANTA DE SOJA E ÓLEO DE SEMENTE DE SOJA	C12N 15/63

Note that, by inserting in the field “*Nome do Depositante*” (Name of Applicant) the acronym of the corporation, 351 applications were found. Is this result correct though?

Remember that Empraba's full name is Brazilian Agricultural Research Corporation. Therefore, we recommend searching for that term as well.

+ Números
+ Datas
+ Classificação
+ Palavra Chave
- Depositante/Titular/Inventor
(71/73) Nome do Depositante/Titular: <input type="text" value="Empresa Brasileira de Pesquisa Agropecuária"/> ?
CPF/CNPJ do Depositante: <input type="text"/> Brazilian Agricultural Research Corporation
(72) Nome Inventor: <input type="text"/> ?

Observe that, by using the full name of Embrapa and no quotation marks (“ ”) in the field “*Nome do Depositante*” [Name of Applicant], the number of results was much bigger (66724) than the amount found by using the acronym Embrapa (351).

RESULTADO DA PESQUISA (14/12/2017 às 14:09:04)

Pesquisa por:

Depositante: 'EMPRESA BRASILEIRA DE PESQUISA AGROPECUÁRIA ' \

Foram encontrados **66724** processos que satisfazem à pesquisa. Mostrando página **1** de **3337**.

Pedido	Depósito	Título
BR 10 2017 025293 0	24/11/2017	
BR 10 2017 025320 1	24/11/2017	
BR 10 2017 025248 5	24/11/2017	
BR 10 2017 025294 9	24/11/2017	
BR 10 2017 025192 6	24/11/2017	
BR 10 2017 025202 7	-----	
BR 10 2017 025211 6		This result is not correct. This occurs because the software
BR 10 2017 025198 5		searches all documents with any of the words included in
BR 20 2017 025230 8		the name of the corporation (for example “ <i>brasileira</i> ”
BR 10 2017 025321 0		(Brazilian), “ <i>agropecuária</i> ” (<i>agricultural</i>)).
BR 10 2017 025167 5		
BR 10 2017 025174 8	23/11/2017	
BR 20 2017 025089 5	23/11/2017	
BR 10 2017 025179 9	23/11/2017	
BR 10 2017 025098 9	23/11/2017	
BR 10 2017 025087 3	23/11/2017	
BR 10 2017 025126 8	23/11/2017	
BR 20 2017 025081 0	23/11/2017	
BR 10 2017 025085 7	23/11/2017	
BR 10 2017 025141 1	23/11/2017	

Therefore, in the result, documents not applicable to this search can be included, such as, for example, this one from “Embraderm – **Empresa Brasileira de Dermocosméticos Eireli**”

Depósito de pedido nacional de Patente

(21) Nº do Pedido: BR 13 2014 020525 9

(22) Data do Depósito: 21/08/2014

(43) Data da Publicação: -

(47) Data da Concessão: -

(71) Nome do Depositante: EMBRADERM EMPRESA BRASILEIRA DE DERMOCOSMETICOS EIRELI (BR/SP)

(74) Nome do Procurador: NILTON MARQUES JUNIOR

Petições ?									
Pgo	Protocolo	Data	Imagens			Serviço	Cliente	Delivery	Data
✓	860140154903	12/09/2014	-	-	-	258	EMBRADERM EMPRESA BRASILEIRA DE DERMOCOSMETICOS EIRELI - ME		-
✓	860140140075	21/08/2014	-	-	-	200	EMBRADERM EMPRESA BRASILEIRA DE DERMOCOSMETICOS EIRELI - ME		-

Publicações ?				
RPI	Data RPI	Despacho	Img	Complemento do Despacho
2285	21/10/2014	10.9	-	NOTIFICAÇÃO DE HOMOLOGAÇÃO DA RETIRADA DO PEDIDO DE PATENTE, SOLICITADA PELO DEPOSITANTE ATRAVÉS DO PROTOCOLO ELETRÔNICO WBRJ Nº 860140154903 DE 12/09/2014.
2278	02/09/2014	2.10	-	Número de Protocolo 860140140075 em 21/08/2014 02:42(WB).

Dados atualizados até **12/12/2017** - Nº da Revista: **2449**

Also in one of the documents found, we verified that Embrapa's full name was spelled in another way, rather than "*Empresa Brasileira de Pesquisa Agropecuária*" (Brazilian Agricultural Research Corporation), but containing the last two words.

(11) Nº do Pedido: **PI 0203242-2 B1**

(22) Data do Depósito: 13/08/2002

(43) Data da Publicação: 18/05/2004

(47) Data da Concessão: 31/10/2017

(51) Classificação IPC: **A21D 2/00**

(54) Título: PROCESSO PARA OBTENÇÃO DE FARINHA COM ELEVADO TEOR DE FIBRAS A PARTIR DE FRUTOS DE BERINJELA E USO DOS PRODUTOS FARINÁCEOS OBTIDOS

"PROCESSO PARA OBTENÇÃO DE FARINHA COM ELEVADO TEOR EM FIBRAS A PARTIR DE FRUTOS DE BERINJELA BEM COMO PRÉ-MISTURAS UTILIZANDO A FARINHA". O objetivo da presente invenção é a produção de um produto farináceo obtido a partir do fruto da berinjela, produto esse que é rico em fibras e praticamente isento de gordura. Tal objetivo é concretizado na forma de um processo compreendendo as etapas de: (i) desinfecção dos frutos da berinjela em solução

(57) Resumo: aquosa desinfetante; (ii) opcionalmente, remoção da casca dos frutos desinfetados; (iii) fragmentação dos frutos; (iv) secagem dos frutos fragmentados em temperatura na faixa de cerca de 45<198>C a cerca de 75<198>C em secador com circulação de ar a essa temperatura até um teor de umidade variando de cerca de 5 a cerca de 10%; (v) moagem do material seco para a obtenção de um produto farináceo. Opcionalmente o produto farináceo obtido pode ser misturado com aditivos ou ser adicionado às farinhas convencionais para aumento do teor de fibras das mesmas.

(73) Nome do Titular: EMBRAPA - Centro Nacional de Pesquisa Agropecuária (BR/DF)

(72) Nome do Inventor: Félix Emílio Prado Cornejo / Viktor Christian Wilberg / Camila Favaretto Barbosa / Patrícia Maria Périco Perez

(74) Nome do Procurador: MILENA OLIVIERI LISITA

Petições ?

Pgo	Protocolo	Data	Imagens	Serviço	Cliente	Delivery	Data
✓	800170339030	11/10/2017	- - -	228	EMBRAPA-EMPRESA BRASILEIRA DE PESQUISA AGROPECUARIA		-
✓	800170288238	31/08/2017	- - -	212	EMBRAPA-EMPRESA BRASILEIRA DE PESQUISA AGROPECUARIA		-
✓	800160250851	02/09/2016	- - -	220	EMBRAPA-EMPRESA BRASILEIRA DE PESQUISA AGROPECUARIA		-
✓	012160000122	17/05/2016	- - -	207	EMBRAPA-EMPRESA BRASILEIRA DE PESQUISA AGROPECUARIA		-
✓	800150215640	14/08/2015	- - -	220	EMBRAPA-EMPRESA BRASILEIRA DE PESQUISA AGROPECUARIA		-

Another possibility of search is the combination of Embrapa with the words “*pesquisa*” e “*agropecuária*” – Embrapa or (*pesquisa* and *agropecuária*):

+ Números
+ Datas
+ Classificação
+ Palavra Chave
- Depositante/Titular/Inventor
(71/73) Nome do Depositante/Titular: <input type="text" value="Embrapa or (pesquisa and agropecuária)"/>
CPF/CNPJ do Depositante: <input type="text"/> Embrapa or (pesquisa and agropecuária)
(72) Nome Inventor: <input type="text"/>

Therefore, results are yielded for Embrapa and documents containing “*Pesquisa*” (Research) and “*Agropecuária*” (Agricultural):

RESULTADO DA PESQUISA (14/12/2017 às 14:23:05)

Pesquisa por:

Depositante: 'EMBRAPA OR (PESQUISA AND AGROPECUÁRIA) ' \

Foram encontrados **387** processos que satisfazem à pesquisa. Mostrando página **1** de **20**.

Pedido	Deposito	Título	IPC
BR 10 2017 023837 7	06/11/2017		
BR 10 2017 020557 6	26/09/2017		
BR 10 2017 019923 1	18/09/2017		
BR 13 2017 017686 9	17/08/2017		
BR 10 2017 017235 0	10/08/2017		
BR 10 2017 013362 1	20/06/2017		
BR 10 2017 012753 2	14/06/2017		
BR 10 2017 009569 0	05/05/2017		
BR 10 2017 006904 4	04/04/2017		
BR 10 2016 030455 5	23/12/2016		
BR 10 2016 030252 8	22/12/2016		
BR 10 2016 021788 1	22/09/2016		
BR 10 2016 021512 9	19/09/2016		
BR 10 2016 013023 9	07/06/2016		
BR 10 2016 005425 7	11/03/2016	PR ATI	36/88
BR 10 2016 004588 6	01/03/2016	PR PA EQI	15/11
BR 10 2016 002227 4	20/01/2016	FISIOLOGICOS DE ANIMAIS E PARAMETROS AMBIENTAIS	5/024
BR 10 2015 029526 0	25/11/2015	PLANTA RESISTENTE A PRAGA, MÉTODO DE PRODUÇÃO DE PLANTA RESISTENTE A PRAGA E ÁCIDOS NUCLÉICOS PARA TRANSFORMAÇÃO DE PLANTA	C12N 9/16
BR 10 2015 025940 9	13/10/2015	DISPOSITIVO DE INDUÇÃO PARA ELETRIFICAÇÃO DE JATOS DE GOTAS DE BICOS HIDRÁULICOS	B05B 5/00
BR 10 2015 025848 8	09/10/2015	NANOPARTÍCULAS DE TERPOLÍMEROS ACRÍLICOS, SEU PROCESSO DE OBTENÇÃO E SUAS APLICAÇÕES	C08L 33/04

The search yielded documents containing “Embrapa”, as well as “*Pesquisa*” (Research) and “*Agropecuária*” (Agricultural). However, it is necessary to choose from a list of results, which can include, as applicant, for example:

-Empresa Estadual de Pesquisa Agropecuária da Paraíba S.A. (EMEPA)

For this, you must analyze the bibliographic data sheets, one by one.

Search by CNPJ of the applicant in INPI's database

Search by CNPJ

PESQUISA BÁSICA

Forneça abaixo as chaves de pesquisa desejadas. Evite o uso de frases ou palavras genéricas.

Contenha o Número do Pedido ?

Contenha o Nº de Recolhimento da
União - GRU ?

Contenha o Nº do Protocolo ?

Contenha no

Nº de Processos por Página :

- Título
- Título
- Resumo
- Nome do Depositante
- Nome do Inventor
- CPF/CNPJ do Depositante**

In the Basic Research, it is possible to search by using the CNPJ or CPF of the Applicant if you have such information.

Search by CNPJ

PESQUISA BÁSICA

Forneça abaixo as chaves de pesquisa desejadas. Evite o uso de frases ou palavras genéricas.

Contenha o Número do Pedido	<input type="text"/>	?
Contenha o Nº de Recolhimento da União - GRU	<input type="text"/>	?
Contenha o Nº do Protocolo	<input type="text"/>	?
Contenha	<input type="text" value="todas as palavras"/>	<input type="text" value="no CPF/CNPJ do Depositante"/>

Initially, choose this option in the the field indicated above

Example of search by CNPJ

Corporate name: Brazilian Agricultural Research Corporation

Trade name: Embrapa

CNPJ: **00.348.003/0001-10** *

PESQUISA BÁSICA

Forneça abaixo as chaves de pesquisa desejadas. Evite o uso de frases ou palavras genéricas.

Contenha o Número do Pedido ?

Contenha o Nº de Recolhimento da
União - GRU ?

Contenha o Nº do Protocolo ?

00348003000110

Contenha no no

Nº de Processos por Página :

Click “*pesquisar*” [Search]

* Source of data: <https://www.embrapa.br/dados-cadastrais>

292 processes were found. However, the search for the name Embrapa had previously yielded 351 results.

Why does the search by CNPJ yield less documents?

RESULTADO DA PESQUISA (14/12/2017 às 14:33:59)

Pesquisa por:

Expressão exata: '00348003000110 no CpfCnpjDepositante' \

Foram encontrados **292** processos que satisfazem à pesquisa. Mostrando página **1** de **15**.

Pedido	Depósito	Título	IPC
BR 10 2017 023837 7	06/11/2017		-
BR 10 2017 020557 6	26/09/2017		-
BR 10 2017 019923 1	18/09/2017		-
BR 13 2017 017686 9	17/08/2017		-
BR 10 2017 013362 1	20/06/2017		-
BR 10 2017 012753 2	14/06/2017		-
BR 10 2017 009569 0	05/05/2017		-
BR 10 2017 006904 4	04/04/2017		-
BR 10 2016 030252 8	22/12/2016		-
BR 10 2016 021788 1	22/09/2016		-
BR 10 2016 021512 9	19/09/2016		-
BR 10 2016 013023 9	07/06/2016		-
BR 10 2015 029526 0	25/11/2015	PLANTA RESISTENTE A PRAGA, MÉTODO DE PRODUÇÃO DE PLANTA RESISTENTE A PRAGA E ÁCIDOS NUCLÉICOS PARA TRANSFORMAÇÃO DE PLANTA	C12N 9/16
BR 10 2015 025848 8	09/10/2015	NANOPARTÍCULAS DE TERPOLÍMEROS ACRÍLICOS, SEU PROCESSO DE OBTENÇÃO E SUAS APLICAÇÕES	C08L 33/04
BR 10 2015 025497 0	06/10/2015	COMPOSIÇÃO INOCULANTE, USO DA COMPOSIÇÃO INOCULANTE, SEMENTES OU PARTES DE PLANTAS TRATADAS COM A COMPOSIÇÃO INOCULANTE	C05F 11/00
BR 11 2016 006614 6	16/09/2015	COMPOSIÇÕES DE TRICHODERMA E MÉTODOS DE USO	C12N 1/14
BR 10 2015 018568 5	03/08/2015	COMPOSIÇÃO FLAVONÓIDICA E USOS DA MESMA	A61K 31/352
BR 10 2015 011889 9	22/05/2015		-
BR 10 2015 008771 3	17/04/2015	CABEÇA DE MEDIÇÃO APLICÁVEL A UM ESPECTRÔMETRO E ESPECTRÔMETRO MÉTODO DE PRODUIR PLANTA DE SOJA COM COMPOSIÇÃO DIFERENCIADA DE ÁCIDOS	G01J 3/46
BR 10 2015 006156 0	19/03/2015	GRAXOS NA SEMENTE, PLANTA DE SOJA, SEMENTE DE PLANTA DE SOJA E ÓLEO DE SEMENTE DE SOJA	C12N 15/63

Plenty of companies have branches, with CNPJ numbers that may not be identical to the head office's.

Embrapa has several units, for example: Corporate name:
Brazilian Agricultural Research Corporation Trade name:

Embrapa Hortaliças

CNPJ: **00.348.003/0055-03** *

PESQUISA BÁSICA

Forneça abaixo as chaves de pesquisa desejadas. Evite o uso de frases ou palavras genéricas.

Contenha o Número do Pedido

Contenha o Nº de Recolhimento da
União - GRU

Contenha o Nº do Protocolo

00348003005503

Contenha

todas as palavras

00348003005503

no

CPF/CNPJ do Depositante

*Source of data: <https://www.embrapa.br/hortaliças/dados-cadastrais>

Plenty of companies have branches, with CNPJ numbers that may not be identical to the head office's.

Using the previous example:

Corporate name: Brazilian Agricultural Research Corporation

Trade name: Embrapa Hortaliças

CNPJ: 00.348.003/0055-03

RESULTADO DA PESQUISA (14/12/2017 às 14:37:54)

Pesquisa por:

Expressão exata: '00348003005503 no CpfCnpjDepositante' \

Foram encontrados **1** processos que satisfazem à pesquisa. Mostrando página **1** de **1**.

Pedido	Depósito	Título	IPC
MU 7301868-6	29/09/1993	SEMEADEIRA DE PRECISÃO A VÁCUO	A01C 7/04

With this CNPJ number, belonging to Embrapa Hortaliças, 1 patent application was found. This result is not included in the previous result list, with the CNPJ of the head office.

This application, for example is in behalf of the “Brazilian Agricultural Research Corporation”, as can be seen below, although the CNPJ is not the head office’s.

Depósito de pedido nacional de Patente

- (21) Nº do Pedido: MU 7301868-6 U2
(22) Data do Depósito: 29/09/1993
(43) Data da Publicação: 13/06/1995
(47) Data da Concessão: -
(51) Classificação IPC: A01C 7/04

(54) Título: SEMEADORA DE PRECISÃO A VÁCUO

Trata-se de um equipamento de separação e distribuição de sementes, fixado sobre um carrinho com duas rodas ligadas por duas barras metálicas paralelas e essas, ao chassi da distribuidora de adubo, acoplada ao trator por meio de engates convencionais. A roda traseira do carrinho traciona, por meio de corrente, o mecanismo de distribuição de sementes. A separação das sementes se dá pela sua apreensão aos orifícios de um disco, por meio da força de sucção de ar obtido do cano de admissão do motor do trator. O vácuo atua em uma das faces do disco, colocado na posição vertical e em contato com as sementes contidas no depósito. À medida que se faz girar o disco, as sementes presas aos furos são conduzidas para fora do depósito e liberadas dentro de uma calha que as conduzem até o solo. A liberação das sementes se dá quando os

(57) Resumo: furos (contendo as sementes) passam em frente um cano que aplica ar comprimido vindo de uma derivação do cano de descarga do motor, promovendo a liberação das sementes e a desobstrução dos furos. A sucção é controlada por uma válvula fixada na entrada do cano de admissão de ar do motor do trator e ligada à semeadeira por um cano flexível de 1,5 polegadas. Essa válvula limita a força de sucção, por meio de esferas colocadas dentro de canos posicionados verticalmente e perfurados. À medida que o motor aspira o ar necessário ao seu funcionamento, succiona as esferas para cima e libera os furos para a entrada normal de ar. Portanto, quanto maior a velocidade do motor, maior o número de furos estará permitindo a entrada de ar, mantendo fixa a força de sucção transmitida à semeadeira, sem que haja interferência no funcionamento do motor.

(71) Nome do Depositante: Empresa Brasileira de Pesquisa Agropecuária (BR/DF)

(72) Nome do Inventor: [Joao Bosco Carvalho da Silva](#) 

Another example:

Corporate Name: National Center for Research and Development of Agricultural Instrumentation

Trade Name: Embrapa Instrumentação; CNPJ:00348003011236

Contenha todas as palavras 00348003011236 no CPF/CNPJ do Depositante

Nº de Processos por Página : 20

pesquisar » limpar

37 results were found, all different from the ones obtained with the CNPJ of the head office.

RESULTADO DA PESQUISA (14/12/2017 às 14:42:41)

Pesquisa por:

Expressão exata: '00348003011236 no CpfCnpjDepositante' \
Foram encontrados 37 processos que satisfazem à pesquisa. Mostrando página 1 de 2.

Pedido	Depósito	Título	IPC
BR 10 2015 025940 9	13/10/2015	DISPOSITIVO DE INDUÇÃO PARA ELETRIFICAÇÃO DE JATOS DE GOTAS DE BICOS HIDRÁULICOS	B05B 5/00
BR 10 2013 033108 2	20/12/2013	PROCESSO DE OBTENÇÃO DE ELETRODO IMPRESSO MODIFICADO COM NANOPARTÍCULAS DE OURO	C25D 5/54
BR 10 2013 032646 1	18/12/2013	DISPOSIÇÃO CONSTRUTIVA APLICADA À TECNOLOGIA DE BICO PNEUMÁTICO ELETROSTÁTICO	B05B 5/03
BR 10 2013 032336 5	16/12/2013	PROCESSO DE OBTENÇÃO DE BEBIDA NATURAL MISTA, BEBIDA NATURAL MISTA	A23L 2/02
BR 10 2012 033505 0	28/12/2012	PROMOTOR DERIVADO DE GENES RELATIVOS À NAC, COMPOSIÇÕES E MÉTODOS DE APLICAÇÃO	C12N 15/82
BR 10 2012 033506 9	28/12/2012	MÉTODO E COMPOSIÇÕES PARA CONTROLE GENÉTICO DE INSETOS-PRAGA EM PLANTAS DE ALGODÃO ATRAVÉS DO SILENCIAMENTO DE GENES DA FAMÍLIA DA LACASE	C12N 15/82
BR 10 2012 033542 5	28/12/2012	MOLÉCULAS VARIANTES SINTÉTICOS DE TOXINAS CRY1IA12 COM PROPRIEDADES DE CONTROLAR INSETOS-PRAGA, COMPOSIÇÕES CONTENDO TAIS MUTANTES E MÉTODO DE UTILIZAÇÃO DOS MESMOS	C12N 15/32
BR 11 2014 004755 3	26/09/2012	OLIGONUCLEOTÍDEOS, USO, MÉTODO E KIT PARA DETECÇÃO DE CONTAMINAÇÃO DE AMOSTRAS POR LEVEDURAS	C12N 15/09
PI 0106477-0	18/12/2001	SENSOR DE TEOR E QUALIDADE DE MATÉRIA ORGÂNICA DE SOLOS	G01N 21/63

For example, this deposit, on behalf of “National Center for Research and Development of Agricultural Instrumentation – EMBRAPA” is also not yielded by searching by the head office’s CNPJ.

Therefore, to obtain all deposits on behalf of the corporation in the search by CNPJ, both the head office and any branches must be taken into account.

Patente

- (11) Nº do Pedido: **PI 9715338-9 B1**
- (21) Nº do Pedido Anterior: MU 7700920-7
- (22) Data do Depósito: 12/06/1997
- (43) Data da Publicação: 29/12/1998
- (47) Data da Concessão: 21/09/2010
- (51) Classificação IPC: G01K 1/02
- (54) Título: SISTEMA PARA TERMOMETRIA CONTÍNUA A DISTÂNCIA PARA NINHO DE JACARÉ.
"SISTEMA PARA TERMOMETRIA CONTÍNUA À DISTÂNCIA PARA NINHO DE JACARÉ" Trata-se de modelo desenvolvido para o monitoramento contínuo e à distância da temperatura em diferentes níveis nas câmaras dos ninhos de jacarés,
- (57) Resumo: possibilitando conhecer e selecionar a priori a distribuição e a natalidade de jacarés machos ou fêmeas dentro do enfoque da criação e manejo sustentado para a preservação das espécies com melhor desenvolvimento econômico e produtivo.
- (73) **Nome do Titular: EMBRAPA - Centro Nacional de Pesquisa e Desenvolvimento de Instrumentação Agropecuária (BR/DF)**
- (72) Nome do Inventor: [Paulo Estevão Cruvinel](#)  / Ladislau Marcelino Rabello / Antonio Pereira de Novaes / Guilherme Mourão
- (74) Nome do Procurador: Luciana Harumi Morimoto Figueiredo

Part 2: search by applicant in Brazil and abroad

Search by name of the applicant in INPI and Espacenet database

Example 3

As mentioned, it is necessary to know the various trade names of the same applicant. This is another example of search in INPI's database and Espacenet.

Applicant (acronym): **BMW** – search in INPI's database

PESQUISA AVANÇADA

Forneça abaixo as chaves de pesquisa desejadas. Evite o uso de frases ou palavras genéricas.

+ Números
+ Datas
+ Classificação
+ Palavra Chave
- Depositante/Titular/Inventor
(71/73) Nome do Depositante/Titular: <input type="text" value="BMW"/> BMW <input type="text" value=""/> ?
CPF/CNPJ do Depositante: <input type="text"/>
(72) Nome Inventor: <input type="text"/>

Only 1 result was found.

RESULTADO DA PESQUISA (14/12/2017 às 14:50:28)

Pesquisa por:

Depositante: 'BMW' \

Foram encontrados **1** processos que satisfazem à pesquisa. Mostrando página **1** de **1**.

Pedido	Depósito	Título	IPC
PI 9909444-4	30/03/1999	RODA VOLANTE DIVIDIDA	F16F 15/31

Applicant (name in full): **Bayerische Motoren Werke** – search in INPI’s database

+ Números

+ Datas

+ Classificação

+ Palavra Chave

- Depositante/Titular/Inventor

(71/73) Nome do Depositante/Titular: "Bayerische Motoren Werke" **“Bayerische Motoren Werke”**

CPF/CNPJ do Depositante:

(72) Nome Inventor:

In this search, 13 results were found.

RESULTADO DA PESQUISA (14/12/2017 às 14:54:54)

Pesquisa por:

Depositante: "BAYERISCHE MOTOREN WERKE" \

Foram encontrados 13 processos que satisfazem à pesquisa. Mostrando página 1 de 1.

Pedido	Depósito	Título	IPC
BR 10 2013 032275 0	16/12/2013	MÉTODO PARA A CONEXÃO ELÉTRICA DE UM CONDUTOR DE FIOS COM UM ELEMENTO DE CONTATO	H01R 4/01
BR 11 2015 011698 1	14/11/2013	CIRCUITO DE AGENTE DE REFRIGERAÇÃO PARA UM MOTOR DE COMBUSTÃO INTERNA	F01P 3/20
BR 11 2013 008666 1	15/09/2011	ROTOR PARA UM DISPOSITIVO DE AJUSTE DE ÁRVORE DE EXCÊNTRICOS E SISTEMA DE AJUSTE DE ÁRVORE DE EXCÊNTRICOS	F01L 1/344
PI 0105646-8	16/10/2001	SISTEMA DE ADMISSÃO E PROCESSO PARA OPERAR UM SISTEMA DE ADMISSÃO	F02M 35/10
PI 0008025-0	13/01/2000	PROCESSO PARA A FABRICAÇÃO DE UM TUBO DE REVESTIMENTO CORRUGADO DE UMA SÓ PEÇA	H02G 3/04
PI 9910342-7	25/06/1999	CONECTOR ELÉTRICO	H01R 13/74
PI 9806723-0	28/10/1998	TUBO CORRUGADO PARA REVESTIMENTO PROTETOR DE CABOS ELÉTRICOS	H02G 3/04
PI 9605418-2	04/11/1996	COMPOSITOS DE POLIURETANAS PREPARADOS A PARTIR DE POLIOIS RECICLADOS E UM PROCESSO PARA A SUA PREPARAÇÃO	H08J 5/04

Advanced search

Select the collection you want to search in

Worldwide - collection of published applications from 100+ countries

Enter your search terms - CTRL-ENTER expands the field you are in

Enter keywords

Title:

plastic and bicycle

Title or abstract:

hair

Enter numbers with or without country code

Publication number:

WO2008014520

Application number:

DE201310112935

Priority number:

WO1995US15925

Enter one or more dates or date ranges

Publication date:

2014-12-31 or 20141231

Enter name of one or more persons/organisations

Applicant(s):

Institut Pasteur

BMW

BMW

Applicant (acronym):

BMW

- search in
Espacenet

The search in ESPACENET yielded 1224 documents filed by the applicant **BMW**.

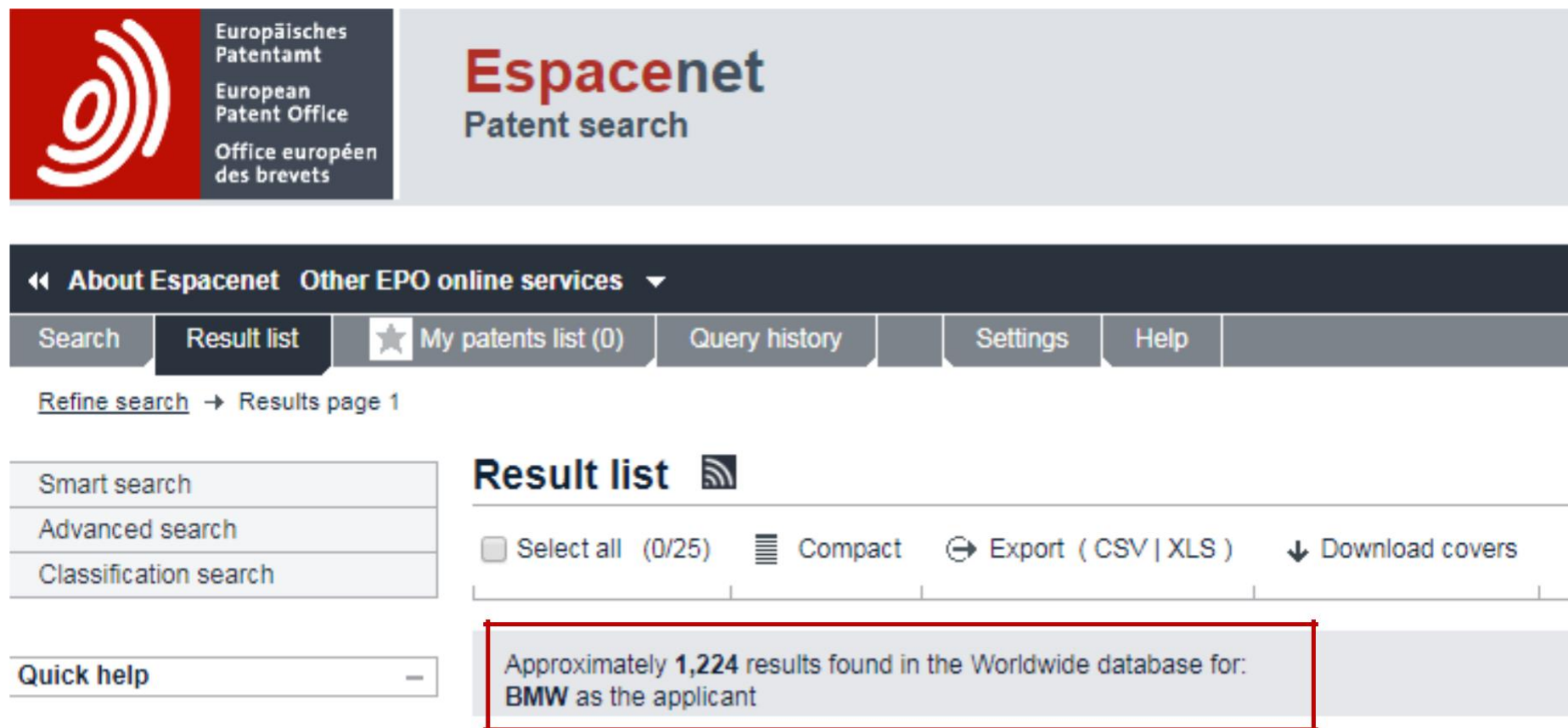

Advanced search

Select the collection you want to search in

Worldwide - collection of published applications from 100+ countries

Enter your search terms - CTRL-ENTER expands the field you are in

Enter keywords

Title:

plastic and bicycle

Title or abstract:

hair

Enter numbers with or without country code

Publication number:

WO2008014520

Application number:

DE201310112935

Priority number:

WO1995US15925

Enter one or more dates or date ranges

Publication date:

2014-12-31 or 20141231

Enter name of one or more persons/organisations

Applicant(s):

“BAYERISCHE MOTOREN WERKE”

“BAYERISCHE MOTOREN WERKE”

Applicant
(name in full):

**BAYERISCHE
MOTOREN WERKE**

- search in
Espacenet

Note that the search in ESPACENET yielded over 10,000 documents filed by **BAYERISCHE MOTOREN WERKE**, which is significantly higher than the amount found by searching for **BMW**.

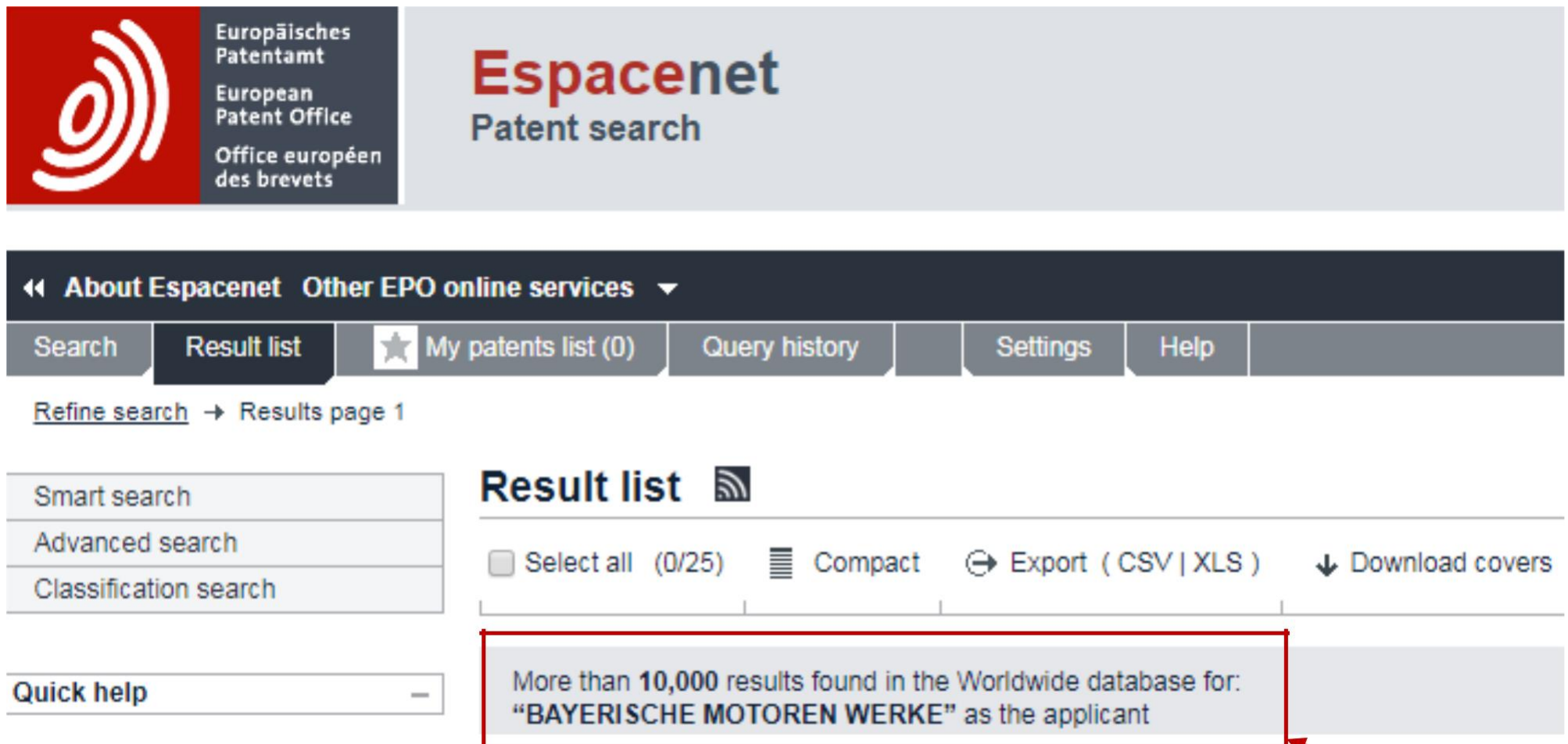

A potential option for the search is the combination of the acronym **BMW** and the name in full, **BAYERISCHE MOTOREN WERKE**. Note that, unlike in INPI's database, you can combine logical operators and expressions between quotations in this database.

Enter name of one or more persons/organisations

Applicant(s):

BMW OR "BAYERISCHE MOTOREN WERKE"

The search once again yielded over 10,000 documents containing both "BMW" and "BAYERISCHE MOTOREN WERKE". To confirm that this result is higher than the previous one, the search shall be subdivided into periods of time.

More than **10,000** results found in the Worldwide database for:
BMW OR "BAYERISCHE MOTOREN WERKE" as the applicant

Search by name of applicant in INPI's database and Espacenet

Example 4

In the example below, we show that the search by full name will not necessarily yield more results than the search by acronym.

Applicant (acronym): **ABB** – search in INPI’s database – 1093 results

(71/73) Nome do Depositante/Titular:	ABB	ABB
CPF/CNPJ do Depositante:	<input type="text"/>	
(72) Nome Inventor:	<input type="text"/>	

RESULTADO DA PESQUISA (14/12/2017 às 15:10:17)

Pesquisa por:

Depositante: 'ABB' \

Foram encontrados **1124** processos que satisfazem à pesquisa. Mostrando página **1** de **57**.

Applicant (name in full): **ASEA BROWN BOVERI** – search in INPI’s database – 611 results

(71/73) Nome do Depositante/Titular:	"ASEA BROWN BOVERI"	"ASEA BROWN BOVERI"
CPF/CNPJ do Depositante:	<input type="text"/>	
(72) Nome Inventor:	<input type="text"/>	

RESULTADO DA PESQUISA (14/12/2017 às 15:14:19)

Pesquisa por:

Depositante: "ASEA BROWN BOVERI" \

Foram encontrados **611** processos que satisfazem à pesquisa. Mostrando página **1** de **31**.

Advanced search

Select the collection you want to search in

Worldwide - collection of published applications from 90+ countries

Enter your search terms - CTRL-ENTER expands the field you are in

Enter keywords in English

Title:

plastic and bicycle

Title or abstract:

hair

Enter numbers with or without country code

Publication number:

WO2008014520

Application number:

DE19971031696

Priority number:

WO1995US15925

Enter one or more dates or date ranges

Publication date:

yyyymmdd

Enter name of one or more persons/organisations

Applicant(s):

ABB

ABB

Institut Pasteur

Applicant (acronym):

ABB

- search in
Espacenet

This search yielded more than 10,000 documents filed by **ABB**.

Since the number of documents is too high, the search will be limited to the year of publication 2016 and the applicant **ABB**.

Enter one or more dates or date ranges

Publication date: **2016**

Enter name of one or more persons/organisations

Applicant(s): **ABB**

2332 results were obtained.

Approximately **2,332** results found in the Worldwide database for: **2016** as the publication date AND **ABB** as the applicant

Search by applicant (full name) in Espacenet:
“ASEA BROWN BOVERI”
and year of publication: **2016**

Enter one or more dates or date ranges

Publication date: ⓘ 2014-12-31 or 20141231

2016 **2016** //

Enter name of one or more persons/organisations

Applicant(s): ⓘ Institut Pasteur

“ASEA BROWN BOVERI” **“ASEA BROWN BOVERI”** //

2 results were found.

2 results found in the Worldwide database for:
2016 as the publication date AND **“ASEA BROWN BOVERI”** as the applicant

As in the previous example (BMW), the search can be conducted by combining the acronym **ABB** with the full name, **ASEA BROWN BOVERI**, between quote marks. The chosen date of publication is the year 2016.

Enter one or more dates or date ranges

Publication date:

2016

Enter name of one or more persons/organisations

Applicant(s):

ABB OR "ASEA BROWN BOVERI"

In this case, 2,334 documents were found, which is the sum of the previous searches.

Using this strategy reduces potential duplicates in the list of documents found, because there may be documents containing both the acronym and the full name of the applicant.

However, it is still necessary to select the results, analyzing bibliographic data of each document in order to verify whether all of them were effectively filed by the company sought.

Approximately **2,334** results found in the Worldwide database for:
2016 as the publication date AND **ABB OR "ASEA BROWN BOVERI"** as the applicant

Conclusions

As shown, the search by CNPJ must be conducted with the registration data of the head office and the branches.

In the search by applicant name, the several forms of the company's name must be taken into account, such as acronyms and full name. (The same occurs when the applicant is an individual, because a portion of the name can be abbreviated, for example).

Please note: do not confuse the applicant's name with the trademark.

For example, in the document MU 7301868-6, shown above, the applicant is Brazilian Agricultural Research Corporation (corporate name), rather than Embrapa Hortaliças (registered trademark). However, there are also cases in which both are the same, as for ABB (applicant's name), which registered the acronym ABB as trademark.

NOTE: The searches in the examples were carried out in December 2017.

© INPI, 2018.

www.inpi.gov.br

Questions must be sent to “Faleconosco”

<http://faleconosco.inpi.gov.br/faleconosco/>