

MARCA DE CONFORMIDADE DO INMETRO

BRINQUEDOS

2ª Edição



A SEGURANÇA DA
CRIANÇA
EM PRIMEIRO LUGAR!

PREPARE-SE PARA O
SEU FIM, CAPITÃO
JORGE!



VOCE NÃO VAI ME
VENCER NUNCA, SEU
PIRATA PIRADO!!



POR QUE
NÃO?

PORQUE VOCE NÃO
TEM A MARCA DE
CONFORMIDADE DO
INMETRO!!

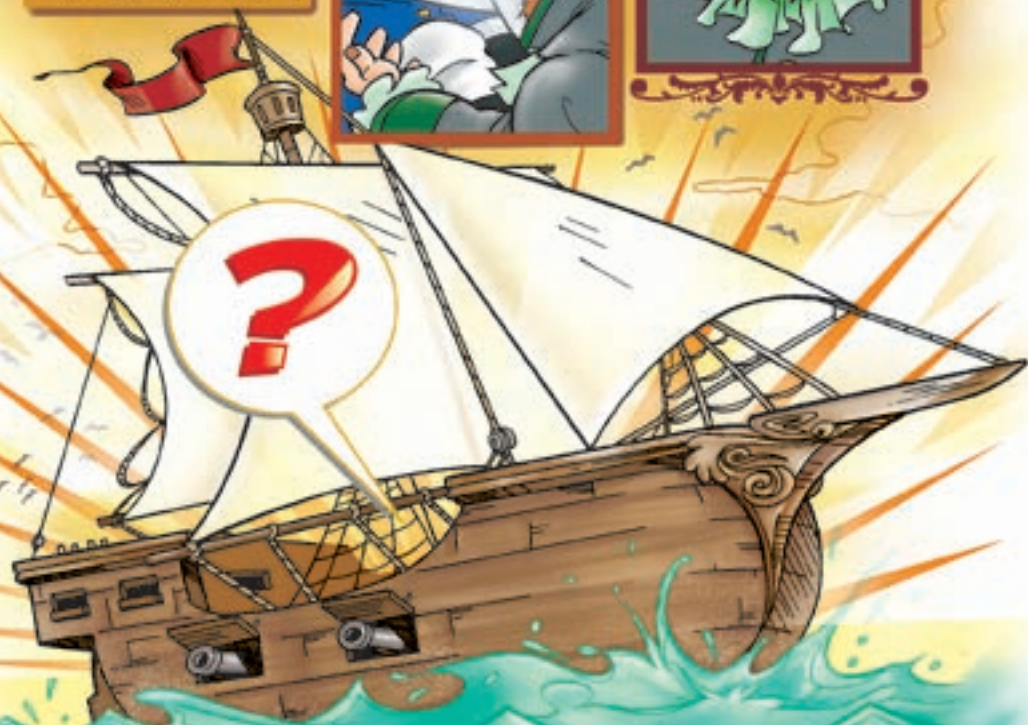



MARCA DE CONFORMIDADE DO INMETRO

A Segurança da Criança em Primeiro Lugar!



QUE ELE TEM CARACTERÍSTICAS QUE NÃO COLOCAM AS CRIANÇAS EM RISCO...



...QUE ELE TEM AS RECOMENDAÇÕES NECESSÁRIAS NA EMBALAGEM...



...E QUE ELE PASSOU POR ENSAIOS EM LABORATÓRIO PARA CONFERIR A SUA SEGURANÇA!





ELA TEM A MARCA DO INMETRO, ACOMPANHADO DO LOGOTIPO DO ORGANISMO, ACREDITADO PELO INMETRO, QUE CERTIFICOU O PRODUTO!



INMETRO

Logotipo do Organismo (OCP)

NBR 11786 - SEGURANÇA DO BRINQUEDO
(nº de registro do OCP)



TODA EMBALAGEM DEVE CONTER TODAS AS INFORMAÇÕES SOBRE O PRODUTO, ALÉM DE APRESENTAR A FAIXA ETÁRIA A QUE O BRINQUEDO SE DESTINA, DADOS DO FABRICANTE E AS ADVERTÊNCIAS SOBRE EVENTUAIS RISCOS À SEGURANÇA DA CRIANÇA!



...NOS BRINQUEDOS PROIBIDOS PARA CRIANÇAS DE 0 - 3 ANOS, É NECESSÁRIO QUE A EMBALAGEM TRAGA INFORMAÇÕES ADICIONAIS, EM PORTUGUÊS, TAIS COMO: ADVERTÊNCIA PARA O PERIGO DE INGESTÃO DE PARTES PEQUENAS E A FAIXA ETÁRIA INDICADA, ENTRE OUTRAS!



ATENÇÃO: NÃO RECOMENDÁVEL PARA MENORES DE 3 ANOS POR CONTER PARTES PEQUENAS QUE PODEM SER ENGOLIDAS.

EM OUTROS CASOS, É PRECISO CONSTAR NAS INSTRUÇÕES A NECESSIDADE DE SUPERVISÃO DE UM ADULTO PARA A MONTAGEM DO BRINQUEDO!



ENTENDI! ENTÃO, ESSAS INFORMAÇÕES SÃO MUITO IMPORTANTES!



ISSO MESMO! AFINAL,
SE A GENTE NÃO SEGUIR
ESSAS RECOMENDAÇÕES, DE
QUE ADIANTA TUDO SER
FEITO DENTRO DAS
NORMAS, NÉ?

TIO,
COMO É QUE
UM BRINQUEDO
CONSEGUE A
CERTIFICAÇÃO?

SIMPLES!
PRIMEIRO, ELE DEVE
SER FABRICADO DE
ACORDO COM AS NORMAS
DE SEGURANÇA
EXISTENTES!

*POR EXEMPLO: SE TIVER PARTES OU
PEÇAS PEQUENAS, ELAS NÃO PODEM SE
DESPRENDER FACILMENTE DESDE QUE
TRAGA ALGUMA FORMA DE ADVERTÊNCIA...*

*NÃO DEVE TER PONTAS OU
EXTREMIDADES CORTANTES...*

*AS TINTAS E OS MATERIAIS
UTILIZADOS NA SUA PRODUÇÃO
NÃO PODEM SER TÓXICOS...*

**RESUMINDO: O BRINQUEDO
DEVE PRESERVAR A SAÚDE
E A SEGURANÇA DA
CRIANÇA!**

DEPOIS, AMOSTRAS DELE
DEVEM PASSAR POR **ENSAIOS**
EM LABORATÓRIOS ACREDITADOS
PELO INMETRO!



ELE SÓ RECEBE A MARCA DE
CONFORMIDADE DO INMETRO SE OS
RESULTADOS DESSES ENSAIOS ESTIVEREM
DE ACORDO COM A NORMA E, SE NENHUMA
DAS AMOSTRAS FOR REJEITADA PELO
ORGANISMO CERTIFICADOR DE
BRINQUEDOS, ACREDITADO
PELO INMETRO!



A PARTIR DAÍ, SEUS REQUISITOS DE
SEGURANÇA SERÃO **PERIÓDICAMENTE**
AVALIADOS Nesses LABORATÓRIOS!



SE FOR COMPROVADO QUE
O FABRICANTE DESRESPEITOU
A NORMA, SEU CERTIFICADO FICA
SUSPENSO OU REVOGADO, E O
BRINQUEDO FICA IMPEDIDO
DE SER COMERCIALIZADO!



**POR ISSO,
MUITO CUIDADO
NA HORA DA
COMPRA!**



EXISTEM BRINQUEDOS QUE SÃO VENDIDOS
SEM A MARCA DO INMETRO, DE MANEIRA
IRREGULAR, QUE PODEM COLOCAR EM RISCO
A SAÚDE E SEGURANÇA DA GAROTADA!



ÀS VEZES, ELES SÃO ATÉ
MAIS BARATOS...

...MAS, NESSE CASO,
O BARATO SAI CARO!!

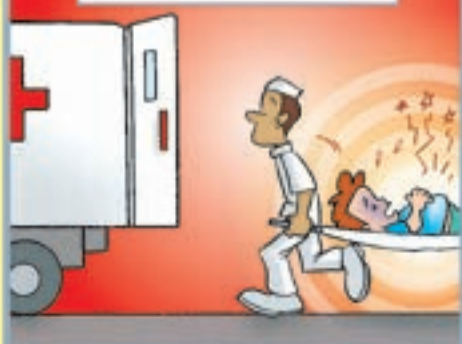

POR ISSO, NA HORA DA COMPRA,
PROCURE LOJAS LEGALMENTE
CONSTITUÍDAS E, VERIFIQUE SE
O BRINQUEDO TEM A MARCA DE
CONFORMIDADE DO INMETRO...

...E EXIJA A NOTA FISCAL! ELA É A
SUA GARANTIA EM CASO DE ACIDENTE
OU DEFEITO DO PRODUTO!



E MUITO IMPORTANTE:
CASO O BRINQUEDO
NÃO TENHA A MARCA DE
CONFORMIDADE DO
INMETRO...

OU PIOR,
SEJA UM BRINQUEDO
PIRATEADO...

...OU FALSIFICADO...



TCHAUZINHO!

...DENUNCIE
À OUIVORIA
DO INMETRO*
OU...

...DIRETO AO
REPRESENTANTE
DO INMETRO NO
SEU ESTADO!

*Ouvidoria do Inmetro
Telefone:
0300 789 1818
Site:
www.inmetro.gov.br

*Confira os números
de telefone no final
desta revista.

OS BRINQUEDOS QUE SÃO CÓPIAS PERFEITAS DE ARMAS DE FOGO SÃO
PROIBIDOS NO BRASIL E NÃO SÃO CERTIFICADOS!



PUXA, TIO,
É MAIS FÁCIL
ESCOLHER UM
BRINQUEDO
CERTIFICADO,
NÉ?

É
ISSO
AI!

EI! DO QUE VOCÊS
ESTÃO BRINCANDO?

OI, TIA PAULA!
DE CIDADANIA!!



A Cartilha Educativa sobre "Segurança dos Brinquedos" é uma publicação gratuita da Diretoria de Qualidade do Inmetro - R. Santa Alexandrina, 416 - 8º andar - Rio Comprido - Rio de Janeiro/RJ - CEP 20261-232
Tels.: (21) 2563-2911/2919/2874/2833 - Peça a sua: divlq@inmetro.gov.br
Criação: Montandon & Dias Comunicações e Editora Ltda. - Tel: (11) 6281-8866 - Fax: (11) 6281-6439
Site: www.qualidadeemquadrinhos.com.br e-mail: info@qualidadeemquadrinhos.com.br - Diretor: Alexandre T. Montandon - Jornalista responsável: Renata Zulli MTR 025396 - Roteiro: Alexandre T. Montandon
Desenho: Alexandre Araújo - Arte Final: Cleber Salles - Letras e Cor: Stefany R. Macedo
©2004 Todos os direitos reservados ao INMETRO.



TELEFONES ÚTEIS

IPEM / RJ

Instituto de Pesos e Medidas
do Estado do Rio de Janeiro
Tel: (21) 2597-3212/0416
Fax: (21) 2595-5917/2128/2129
www.ipem.rj.gov.br

IPEM / SP

Instituto de Pesos e Medidas
do Estado de São Paulo
Tel: (11) 5085-2733
Fax: (11) 5085-2735
www.ipem.sp.gov.br

IPEM / RN

Instituto de Pesos e Medidas
do Rio Grande do Norte
Tel: (84) 3211-9586
Fax: (84) 3211-4884
www.ipem.rn.gov.br

IPEM / RO

Instituto de Pesos e Medidas
do Estado de Rondônia
Tel: (69) 3229-6020/3216-5943
Fax: (69) 3223-2042

IPEM / TO

Instituto de Pesos e Medidas
do Estado de Tocantins
Tel: (63) 3218-2078/2073/2074
Fax: (63) 3218-2072

INMEQ / AL

Instituto de Metrologia e Qualidade
do Estado de Alagoas
Tel: (82) 3338-4449/4448
Fax: (82) 3338-4119

IPEM / MG

Instituto de Pesos e Medidas
do Estado de Minas Gerais
Tel: (31) 3356-6688
Fax: (31) 3356-6689
www.ipem.mg.gov.br

IPEM / RR

Instituto de Pesos e Medidas
do Estado de Roraima
Tel: (95) 3621-3590/3580
Fax: (95) 3621-3590

IMEQ / PB

Instituto de Metrologia e
Qualidade Industrial da Paraíba
Tel: (83) 3215-7440
Fax: (83) 3215-7432

IPEM / PE

Instituto de Pesos e Medidas
do Estado de Pernambuco
Tel: (81) 3272-4700
Fax: (81) 3453-3477
www.ipem.pe.gov.br

IPEM / FORT

Instituto de Pesos e Medidas
de Fortaleza
Tel: (85) 3256-7044
Fax: (85) 3256-0297

IPEM / AM

Instituto de Pesos e Medidas
do Estado do Amazonas
Tel: (92) 3663-3287/3087/4858
Fax: (92) 3663-3287

IPEM / AP

Instituto de Pesos e Medidas
do Estado do Amapá
Tel: (96) 3222-5601
Fax: (96) 3222-5682

IMEPI / PI

Instituto de Metrologia
do Estado do Piauí
Tel: (86) 3229-1411
Fax: (86) 3229-2626
www.imepi.pi.gov.br

IPEM / ES

Instituto de Pesos e Medidas
do Estado do Espírito Santo
Tel: (27) 3381-4678/6679
Fax: (27) 3222-0352
www.ipem.es.gov.br

Inmetro / RS

Agência do Inmetro no Estado
do Rio Grande do Sul
Tel: (51) 3342-1155
Fax: (51) 3337-9091

IPEMAR / MA

Instituto de Pesos e Medidas
do Estado do Maranhão
Tel: (98) 3232-3748
Fax: (98) 3221-0037

ITPS / SE

Instituto de Tecnologia
e Pesquisas do Sergipe
Tel: (79) 3211-9300
Fax: (79) 3211-3617

SUR-01 / GO

Superintendência do Inmetro
no Estado de Goiás
Tel: (62) 3237-3500/3501
Fax: (62) 3281-5195

SUR-02 / SC

Superintendência do Inmetro
no Estado de Santa Catarina
Tel: (48) 3381-5213
Fax: (48) 3381-5213/2228

AEM / MS

Agência Estadual de Metrologia
do Estado do Mato Grosso do Sul
Tel: (67) 3342-1179/4527
Fax: (67) 3342-1219

IBAMETRO

Instituto Brasileiro de Metrologia,
Normalização e Qualidade
Tel: (71) 3240-3180
Fax: (71) 3248-6300
www.ibametro.br.gov.br

IMEQ / MT

Instituto de Metrologia e
Qualidade de Mato Grosso
Tel: (65) 3625-8785
Fax: (65) 3624-5822
www.imeq.mt.gov.br

IPEM / PA

Instituto de Metrologia do
Estado do Pará
Tel: (91) 3246-2404/2554/3246
Fax: (91) 3246-9435
www.inep.pa.gov.br

IPEM / PR

Instituto de Pesos e Medidas
do Estado do Paraná
Tel: (41) 3256-7993
Fax: (41) 3256-7028
www.ipem.pr.gov.br

GPPMC / AC

Gerência de Pesos e Medidas
do Estado do Acre
Tel: (68) 3229-6349/6557
Fax: (68) 3229-5566



www.inmetro.gov.br
www.portaldoconsumidor.gov.br
Ouvidoria do Inmetro - Tel: 0800-285-1818



**Ministério do
Desenvolvimento, Indústria
e Comércio Exterior**