

RBMLQ-I

MANUAL DE IDENTIDADE VISUAL

Este manual tem como objetivo dar padronização e detalhar regras claras sobre o uso da marca, cores, tipografia e outros elementos gráficos da RBMLQ-I. O manual é essencial para a marca, pois estabelece diretrizes claras para a utilização consistente de elementos visuais visando a harmonização com a identidade do Inmetro e o fortalecimento da comunicação de cada Órgão Delegado.

FORMAS DE APLICAÇÃO



marca do
IPEM



marca do
IPEM

Marca
Secretaria

Marca do
Governo
do Estado

FORMAS DE APLICAÇÃO



*Superintendência
do Inmetro no Estado
do Rio Grande do Sul*



*Superintendência
do Inmetro no Estado
de Goiás*

COR



Degrade em 2 cores (CMYK)

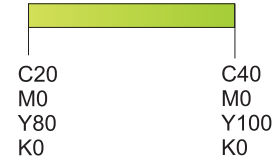
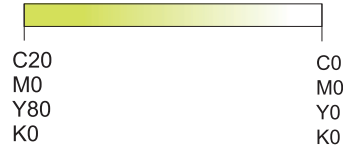

Degrade em RGB

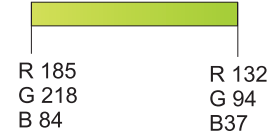
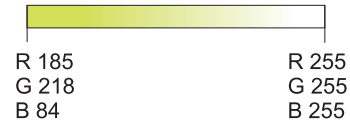

Tons de cinza



Cor Inmetro ou PANTONE® CMYK RGB Web Hexadecimal

■ Azul Inmetro Pantone 295 CV C100 M82 Y35 K33 R0 G46 B95 002e5f



Uma Cor



Pantone 295 CVC

Preto 100%



Branco/vazado

Área de não interferência



Tamanho mínimo

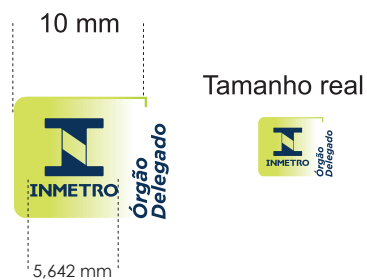

Obs. É proibida a aplicação em tamanho inferior ao determinado neste manual

Área de não interferência



ÁREA

PAPELARIA

Cartão de visita

 Órgão Delegado	marca do ipem	Marca do Governo do Estado
Nome do Funcionário Cargo Setor		
Rua xxxxxxxxxxx xx, 000/andar - (Bairro) 00000-000 (Município), UF, Brasil Tel: (00) 0000-0000 / 0000; Cel: (00) 0000-0000		
xxxxxxxx@xxxxxx.xxx.gov.br www.xxxx.xxx.gov.br		

Pantone 295 CVC

Envelopes

Envelope A3

Envelope A4

Papel A4

Envelope Carta

CRACHÁ



Em caso de perda, ligue 0000-0000

Data de Nascimento 00/00/0000
Tipo Sanguineo +AB

CPF

RG

Matrícula

Em caso de perda, ligue 0000-0000

Data de Nascimento 00/00/0000
Tipo Sanguineo +AB

CPF

RG

Matrícula

Em caso de perda, ligue 0000-0000

Data de Nascimento 00/00/0000
Tipo Sanguineo +AB

CPF

RG

Matrícula

APLICAÇÃO

COLETES



AZUL MARINHO
ou
PRETO

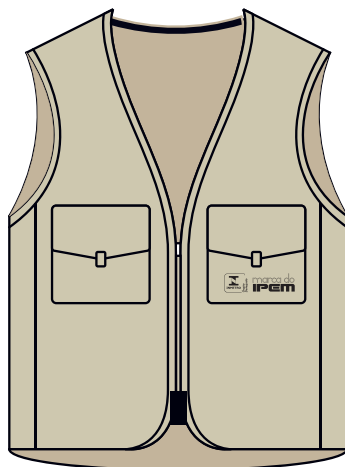

BEGE

FRENTE



COSTAS



NA PALAVRA, "FISCALIZAÇÃO"
RECOMENDAMOS O USO DA FONTE HELVETICA

UNIFORME

APLICAÇÃO



SILKSCREEN POLICROMIA



BORDADO 1 COR



BORDADO 1 COR

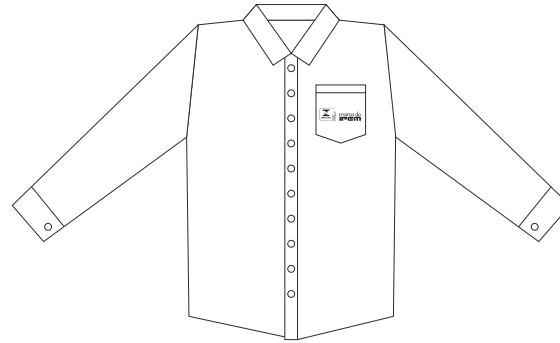

Camisa Social

APLICAÇÃO

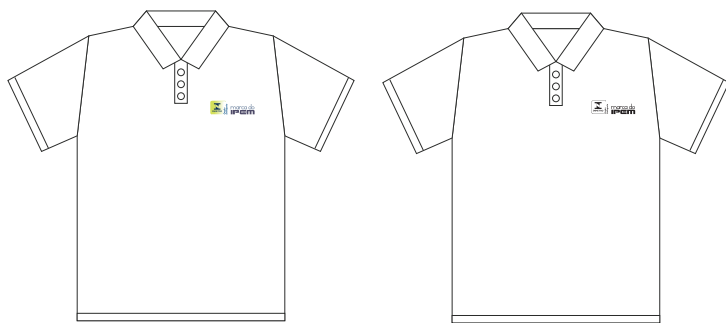

Camisa Polo

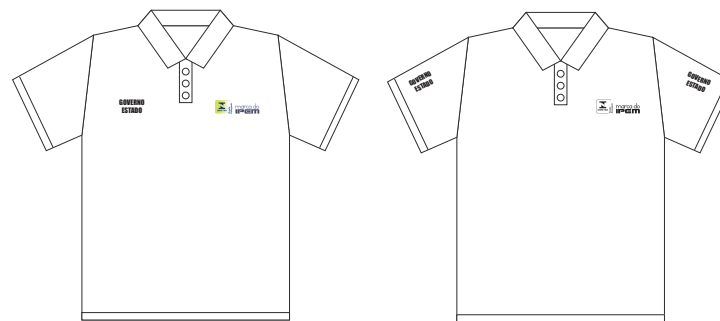

Camisa Polo
Com Governo do Estado

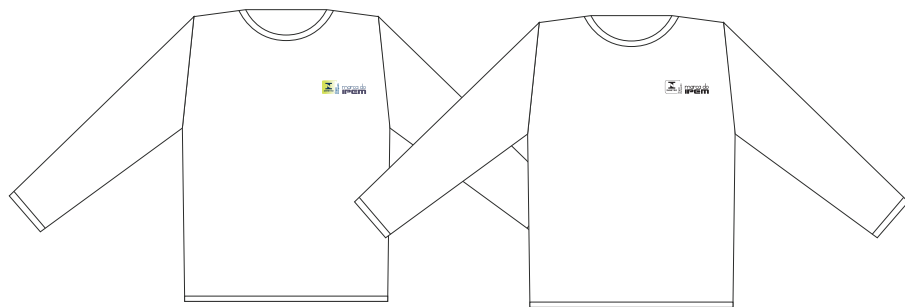

Moleton

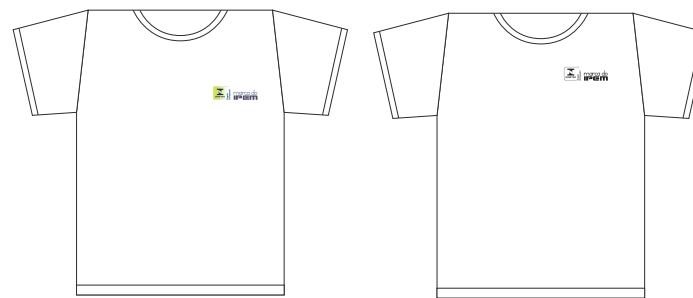

T-shirt

■ ■ ■ APLICAÇÃO

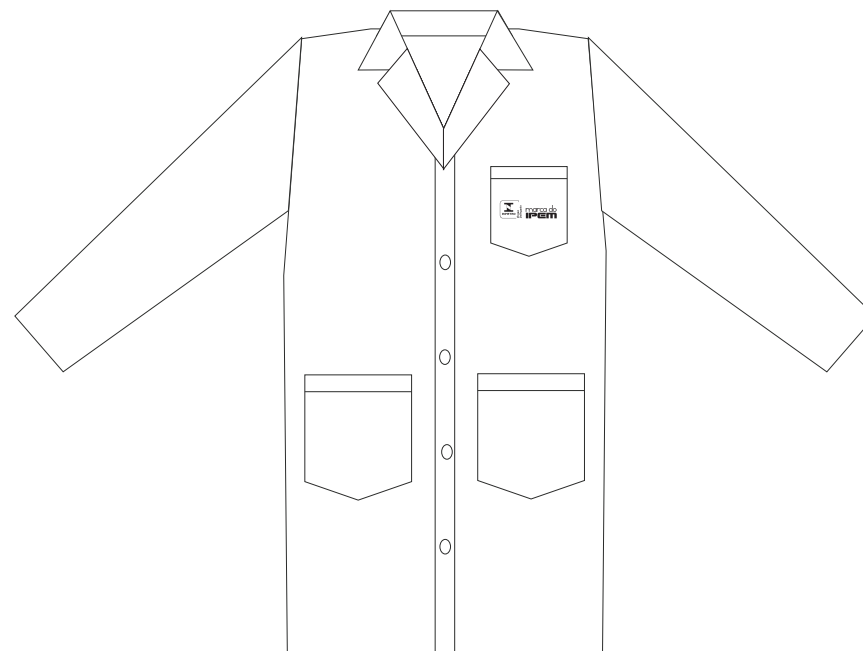
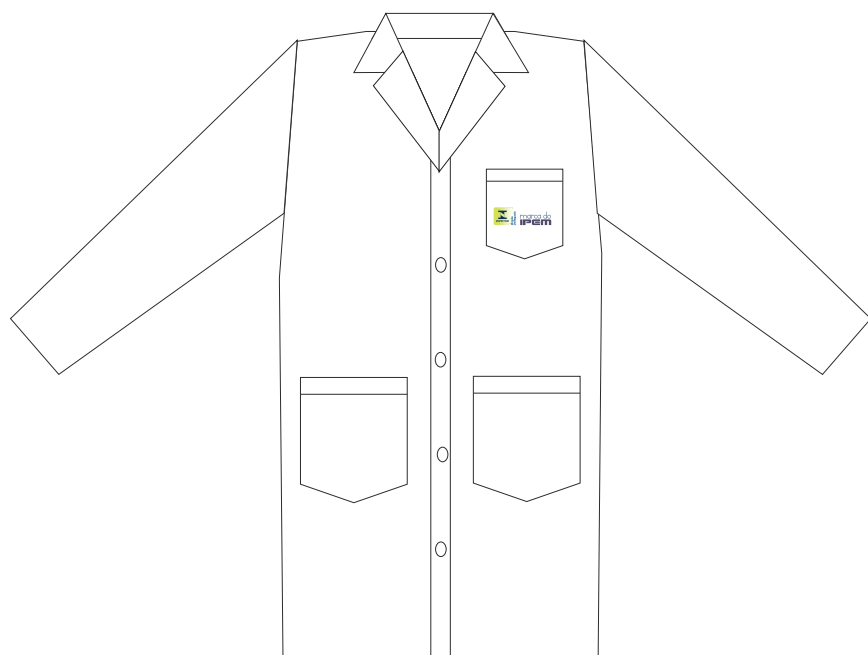

FACHADA

■ ■ ■ APLICAÇÃO



ILUSTRAÇÃO 1



ILUSTRAÇÃO 2

VIATURAS OFICIAIS



ILUSTRAÇÃO 3

VIATURAS OFICIAIS





FISCALIZAÇÃO

Os adesivos devem seguir o padrão de acordo com a ilustração 3.
As medidas podem variar de acordo com modelo do carro desde que siga o exemplo ilustrado.

*Impresso em vinil cristal adesivo e sem borda.

OUVIDORIA

0800 XXX XXXX



Os adesivos devem seguir o padrão de acordo com a ilustração 2.
As medidas podem variar de acordo com modelo do carro desde que siga o exemplo ilustrado.

*Impresso em vinil cristal adesivo e sem borda.



FISCALIZAÇÃO

Os adesivos devem seguir o padrão de acordo com a ilustração 3.
As medidas podem variar de acordo com modelo do carro desde que siga o exemplo ilustrado.

*Impresso em vinil cristal adesivo e sem borda.

BANDEIRA

■ ■ ■ INSTITUCIONAL



BANDEIRA

A tabela abaixo apresenta as dimensões de bandeiras que poderão ser utilizadas para a confecção das bandeiras do Inmetro, dos Institutos Estaduais e dos Estados Brasileiros.

PANOS	MEDIDA
2	0.90 x 1.30 m
2.5	1.13 x 1.63 m
3	1.35 x 1.95 m
4	1.80 x 2.60 m
5	2.25 x 3.25 m
6	2.70 x 3.90 m
7	3.15 x 4.55 m
8	3.60 x 5.20 m
9	4.05 x 5.58 m
10	4.50 x 6.50 m

RESTRIÇÕES

Está proibida a aplicação da marca do Inmetro, isolada ou agregada ao selo de Órgão Delegado, nos seguintes materiais:

- Carpetes
- Tapetes
- Sacolas de lixo (material promocional)