



**CASA CIVIL DA PRESIDÊNCIA DA REPÚBLICA  
INSTITUTO NACIONAL DE COLONIZAÇÃO E REFORMA AGRÁRIA – INCRA  
SUPERINTENDÊNCIA REGIONAL EM GOIÁS – SR04/T**

Extrato do RAMT

**RELATÓRIO DE ANÁLISE DE MERCADO DE TERRAS – RAMT  
E  
PLANILHA DE PREÇOS REFERENCIAIS – PPR**

**2016/2017**

**Abrangência: SR04 – Goiás.**

Aprovado pela Câmara Técnica em 01 de Novembro de 2017

Aprovado pelo Comitê de Decisão Regional em 03 de Novembro de 2017

Goiânia-GO  
Dezembro de 2017

## **Relatório de Análise de Mercados de Terras do Estado do Goiás – RAMT-GO**

### **Abrangência da SR04**

**Processo: 54150.000481/2016-34**

### **Comissão responsável pela pesquisa a campo**

Peritos Federais Agrários:

Carlos Eduardo Marques Pinto  
Evane Ferreira Júnior  
Henrique Seleme Lauar  
Ludmilla Luciano de Carvalho  
Luiz Fernando de Mattos Pimenta  
Marcelo Scolari Gosch  
Tiago de Melo

### **Elaboração**

Peritos Federais Agrários:

Evane Ferreira Júnior  
Silvano Alves Pereira

Goiânia/ GO  
Novembro-2017



Relatório de Análise de Mercado de Terras  
Abrangência da SR04 - GOIÁS

PLANILHAS DE PREÇOS REFERENCIAIS

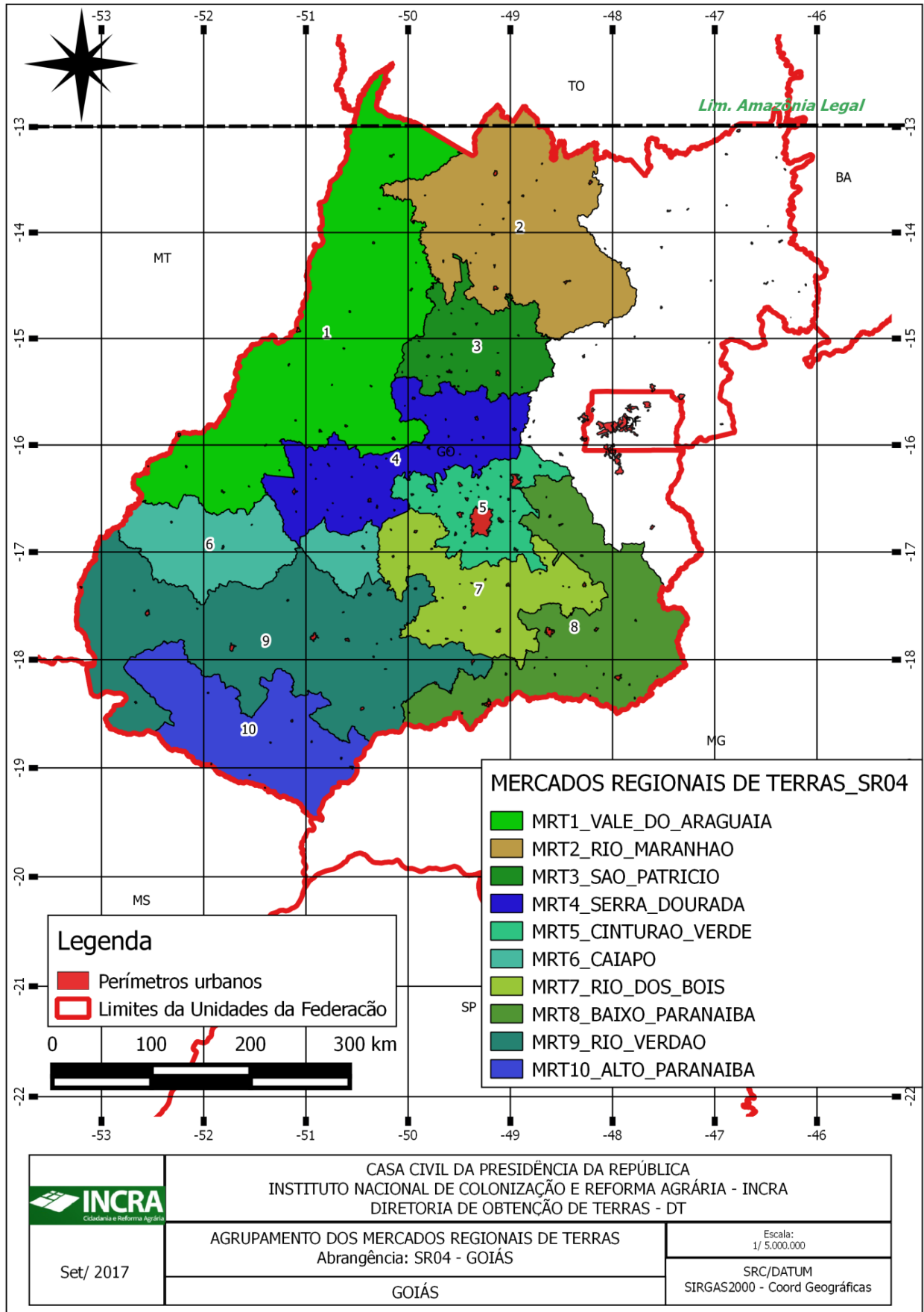

MRT:	TODOS OS 10 MERCADOS REGIONAIS de TERRAS da ABRANGÊNCIA SR04 - (VTI/Ha).								
TIPOLOGIA	CERRADO BAIXO	CERRADO MÉDIO	CERRADO ALTO	PECUÁRIA BAIXA	PECUÁRIA MÉDIA	PECUÁRIA ALTA	AGRICULTURA BAIXA	AGRICULTURA MÉDIA	AGRICULTURA ALTA
<b>Detalhes</b>	Apenas RL	com aptidão pecuária	com aptidão agrícola	<=1,2UA/ Ha.	>1,2UA/ha. Até < 2,0 UA/ha.	>=2,0 UA/Ha.	< = 70 t cana/Ha. ou < 50 sc. Soja/Ha.	90 t cana/Ha. ou 50 sc. Soja/Ha.	> = 95 t cana/Ha. ou >=60 sc. Soja/Ha.
<b>N</b>	<b>41</b>	<b>22</b>	<b>49</b>	<b>55</b>	<b>83</b>	<b>50</b>	<b>32</b>	<b>16</b>	<b>26</b>
<b>Mercado</b>	Consolidado	Consolidado	Consolidado	Consolidado	Consolidado	Consolidado	Consolidado	Consolidado	Consolidado
<b>Quartil1</b>	R\$ 3.151,80	R\$ 4.217,40	R\$ 5.267,86	R\$ 7.634,93	R\$ 6.650,92	R\$ 10.959,69	R\$ 17.929,52	R\$ 14.840,94	R\$ 21.126,24
<b>Quartil3</b>	R\$ 5.064,06	R\$ 12.548,05	R\$ 8.450,49	R\$ 10.425,54	R\$ 12.675,74	R\$ 15.844,68	R\$ 21.126,24	R\$ 31.704,41	R\$ 26.302,17
<b>Lim Inf</b>	<b>R\$ 283,41</b>	<b>-R\$ 8.278,58</b>	<b>R\$ 493,91</b>	<b>R\$ 3.449,01</b>	<b>-R\$ 2.386,31</b>	<b>R\$ 3.632,22</b>	<b>R\$ 13.134,45</b>	<b>-R\$ 10.454,26</b>	<b>R\$ 13.362,35</b>
<b>Mínimo</b>	R\$ 1.835,79	R\$ 3.799,63	R\$ 4.614,54	R\$ 4.075,29	R\$ 5.921,47	R\$ 8.485,97	R\$ 14.750,01	R\$ 11.065,92	R\$ 11.452,62
<b>Mediana</b>	<b>R\$ 3.168,94</b>	<b>R\$ 5.303,77</b>	<b>R\$ 5.419,44</b>	<b>R\$ 8.486,02</b>	<b>R\$ 8.999,77</b>	<b>R\$ 13.773,97</b>	<b>R\$ 19.049,74</b>	<b>R\$ 25.374,25</b>	<b>R\$ 21.190,72</b>
<b>Máximo</b>	R\$ 8.291,70	R\$ 12.699,83	R\$ 10.219,65	R\$ 11.408,17	R\$ 15.408,78	R\$ 17.373,41	R\$ 21.548,76	R\$ 40.308,61	R\$ 42.252,48
<b>Lim Sup</b>	<b>R\$ 7.932,45</b>	<b>R\$ 25.044,02</b>	<b>R\$ 13.224,44</b>	<b>R\$ 14.611,45</b>	<b>R\$ 21.712,97</b>	<b>R\$ 23.172,16</b>	<b>R\$ 25.921,31</b>	<b>R\$ 56.999,61</b>	<b>R\$ 34.066,06</b>

Total de dados apenas com levantamento de mercado: 354.

MRT	Municípios	Nº de Municípios
MRT 1 - VALE DO ARAGUAIA	Aragarças, Araguapaz, Arenópolis, Aruanã, Baliza, Bom Jardim de Goiás, Britânia, Crixás, Diorama, Faina, Goiás, Itapirapuã, Jussara, Matrinchã, Montes Claros de Goiás, Mozarlândia, Mundo Novo, Nova Crixás, Novo Planalto, Piranhas, Santa Fé de Goiás, São Miguel do Araguaia, Uirapuru.	23

MRT:	MRT 1 - VALE DO ARAGUAIA								
TIPOLOGIA	CERRADO BAIXO	CERRADO MÉDIO	CERRADO ALTO	PECUÁRIA BAIXA	PECUÁRIA MÉDIA	PECUÁRIA ALTA	AGRICULTURA BAIXA	AGRICULTURA MÉDIA	AGRICULTURA ALTA
Detalhes	Apenas RL	com aptidão pecuária	com aptidão agrícola	<=1,2UA/ Ha.	>1,2UA/ha. Até < 2,0 UA/ha.	>=2,0 UA/Ha.	< = 70 t cana/Ha. Ou < 50 sc. Soja/Ha.	90 t cana/Ha. Ou 50 sc. Soja/Ha.	> = 95 t cana/Ha. Ou >=60 sc. Soja/Ha.
N	4	2	6	11	15	3	1	3	0
Mercado	Consolidado	Indefinido	Consolidado	Consolidado	Consolidado	Indefinido	Indefinido	Indefinido	Indefinido
Quartil1	R\$ 2.994,10	R\$ 4.420,00	R\$ 5.281,56	R\$ 6.337,87	R\$ 7.392,20	R\$ 10.034,97	R\$ 14.788,38	R\$ 11.065,92	-
Quartil3	R\$ 3.657,30	R\$ 4.809,51	R\$ 5.289,14	R\$ 9.547,14	R\$ 8.137,13	R\$ 11.844,80	R\$ 14.788,38	R\$ 11.680,69	-
Lim Inf	<b>R\$ 1.999,31</b>	<b>R\$ 3.835,74</b>	<b>R\$ 5.270,19</b>	<b>R\$ 1.523,98</b>	<b>R\$ 6.274,80</b>	<b>R\$ 7.320,22</b>	<b>R\$ 14.788,38</b>	<b>R\$ 10.143,76</b>	-
Mínimo	R\$ 1.835,79	R\$ 4.225,25	R\$ 5.086,48	R\$ 5.915,35	R\$ 6.971,66	R\$ 9.506,81	R\$ 14.788,38	R\$ 11.065,92	-
Mediana	<b>R\$ 3.388,88</b>	<b>R\$ 4.614,75</b>	<b>R\$ 5.281,67</b>	<b>R\$ 8.423,71</b>	<b>R\$ 8.003,78</b>	<b>R\$ 10.563,13</b>	<b>R\$ 14.788,38</b>	<b>R\$ 11.065,92</b>	-
Máximo	R\$ 4.436,51	R\$ 5.004,26	R\$ 7.287,93	R\$ 10.411,33	R\$ 8.999,77	R\$ 13.126,47	R\$ 14.788,38	R\$ 12.295,47	-
Lim Sup	<b>R\$ 4.652,09</b>	<b>R\$ 5.393,77</b>	<b>R\$ 5.300,51</b>	<b>R\$ 14.361,04</b>	<b>R\$ 9.254,53</b>	<b>R\$ 14.559,55</b>	<b>R\$ 14.788,38</b>	<b>R\$ 12.602,85</b>	-

MRT	Municípios	Nº de Municípios
MRT 2 - RIO MARANHÃO	Alto Horizonte, Amaralina, Bonópolis, Campinaçu, Campinorte, Campos Verdes, Estrela do Norte, Formoso, Mara Rosa, Minaçu, Montividiu do Norte, Mutunópolis, Niquelândia, Nova Iguaçu de Goiás, Porangatu, Santa Tereza de Goiás, Santa Terezinha de Goiás, Trombas, Uruaçu.	19

MRT:	MRT 2 - RIO MARANHÃO								
TIPOLOGIA	CERRADO BAIXO	CERRADO MÉDIO	CERRADO ALTO	PECUÁRIA BAIXA	PECUÁRIA MÉDIA	PECUÁRIA ALTA	AGRICULTURA BAIXA	AGRICULTURA MÉDIA	AGRICULTURA ALTA
<b>Detalhes</b>	Apenas RL	com aptidão pecuária	com aptidão agrícola	<=1,2UA/ Ha.	>1,2UA/ha. Até < 2,0 UA/ha.	>=2,0 UA/Ha.	< = 70 t cana/Ha. Ou < 50 sc. Soja/Ha.	90 t cana/Ha. Ou 50 sc. Soja/Ha.	> = 95 t cana/Ha. Ou >=60 sc. Soja/Ha.
<b>N</b>	<b>24</b>	<b>8</b>	<b>20</b>	<b>4</b>	<b>26</b>	<b>9</b>	<b>2</b>	<b>0</b>	<b>4</b>
<b>Mercado</b>	Consolidado	Consolidado	Consolidado	Consolidado	Consolidado	Consolidado	Indefinido	Indefinido	Consolidado
<b>Quartil1</b>	R\$ 3.063,85	R\$ 3.802,72	R\$ 4.916,18	R\$ 4.201,88	R\$ 6.359,20	R\$ 9.482,15	R\$ 15.013,41	-	R\$ 12.345,31
<b>Quartil3</b>	R\$ 3.248,16	R\$ 6.321,80	R\$ 5.303,77	R\$ 5.383,33	R\$ 6.486,53	R\$ 10.607,53	R\$ 15.540,20	-	R\$ 12.664,41
<b>Lim Inf</b>	<b>R\$ 2.787,39</b>	<b>R\$ 24,10</b>	<b>R\$ 4.334,79</b>	<b>R\$ 2.429,70</b>	<b>R\$ 6.168,20</b>	<b>R\$ 7.794,08</b>	<b>R\$ 14.223,22</b>	-	<b>R\$ 11.866,65</b>
Mínimo	R\$ 2.247,31	R\$ 3.799,63	R\$ 4.614,54	R\$ 4.075,29	R\$ 5.921,47	R\$ 8.485,97	R\$ 14.750,01	-	R\$ 11.452,62
<b>Mediana</b>	<b>R\$ 3.168,93</b>	<b>R\$ 3.802,72</b>	<b>R\$ 5.178,41</b>	<b>R\$ 4.800,27</b>	<b>R\$ 6.367,17</b>	<b>R\$ 10.426,93</b>	<b>R\$ 15.276,80</b>	-	<b>R\$ 12.642,87</b>
Máximo	R\$ 8.291,70	R\$ 12.642,87	R\$ 5.419,44	R\$ 5.463,96	R\$ 7.662,17	R\$ 10.755,64	R\$ 15.803,59	-	R\$ 12.729,03
<b>Lim Sup</b>	<b>R\$ 3.524,62</b>	<b>R\$ 10.100,43</b>	<b>R\$ 5.885,16</b>	<b>R\$ 7.155,52</b>	<b>R\$ 6.677,52</b>	<b>R\$ 12.295,60</b>	<b>R\$ 16.330,38</b>	-	<b>R\$ 13.143,06</b>



MRT	Municípios	Nº de Municípios
MRT 3 - SÃO PATRÍCIO	Barro Alto, Carmo do Rio Verde, Ceres, Goianésia, Guarinos, Hidrolina, Ipiranga de Goiás, Itapaci, Morro Agudo de Goiás, Nova América, Nova Glória, Pilar de Goiás, Rialma, Rianápolis, Rubiataba, Santa Isabel, Santa Rita do Novo Destino, São Luíz do Norte, São Patrício, Vila Propício.	20

MRT:	MRT 3 - SÃO PATRÍCIO								
TIPOLOGIA	CERRADO BAIXO	CERRADO MÉDIO	CERRADO ALTO	PECUÁRIA BAIXA	PECUÁRIA MÉDIA	PECUÁRIA ALTA	AGRICULTURA BAIXA	AGRICULTURA MÉDIA	AGRICULTURA ALTA
Detalhes	Apenas RL	com aptidão pecuária	com aptidão agrícola	<=1,2UA/ Ha.	>1,2UA/ha. Até < 2,0 UA/ha.	>=2,0 UA/Ha.	< = 70 t cana/Ha. Ou < 50 sc. Soja/Ha.	90 t cana/Ha. Ou 50 sc. Soja/Ha.	> = 95 t cana/Ha. Ou >=60 sc. Soja/Ha.
N	4	2	7	3	7	2	5	0	0
Mercado	Consolidado	Indefinido	Consolidado	Indefinido	Consolidado	Indefinido	Consolidado	Indefinido	Indefinido
Quartil1	R\$ 6.480,09	R\$ 12.279,89	R\$ 9.210,17	R\$ 10.428,19	R\$ 13.449,64	R\$ 16.673,31	R\$ 17.932,85	-	-
Quartil3	R\$ 7.444,94	R\$ 12.312,52	R\$ 10.152,11	R\$ 10.606,95	R\$ 14.977,05	R\$ 17.140,04	R\$ 18.631,54	-	-
Lim Inf	<b>R\$ 5.032,81</b>	<b>R\$ 12.230,96</b>	<b>R\$ 7.797,27</b>	<b>R\$ 10.160,04</b>	<b>R\$ 11.158,53</b>	<b>R\$ 15.973,21</b>	<b>R\$ 16.884,82</b>	-	-
Mínimo	R\$ 5.929,82	R\$ 12.263,58	R\$ 8.428,58	R\$ 10.389,51	R\$ 7.272,66	R\$ 16.439,94	R\$ 17.932,85	-	-
Mediana	<b>R\$ 6.974,57</b>	<b>R\$ 12.296,20</b>	<b>R\$ 9.426,86</b>	<b>R\$ 10.466,86</b>	<b>R\$ 13.696,44</b>	<b>R\$ 16.906,67</b>	<b>R\$ 17.932,85</b>	-	-
Máximo	R\$ 7.922,87	R\$ 12.328,83	R\$ 10.219,65	R\$ 10.747,03	R\$ 15.691,23	R\$ 17.373,41	R\$ 20.142,20	-	-
Lim Sup	<b>R\$ 8.892,22</b>	<b>R\$ 12.361,45</b>	<b>R\$ 11.565,01</b>	<b>R\$ 10.875,09</b>	<b>R\$ 17.268,16</b>	<b>R\$ 17.840,14</b>	<b>R\$ 19.679,56</b>	-	-

MRT	Municípios	Nº de Municípios
MRT 4 - SERRA DOURADA	Adelândia, Americano do Brasil, Amarinópolis, Aurilândia, Buriti de Goiás, Cachoeira de Goiás, Córrego do Ouro, Damolândia, Fazenda Nova, Firminópolis, Guaraíta, Heitorai, Iporá, Israelândia, Itaberaí, Itaguari, Itaguaru, Itapuranga, Itauçu, Ivolândia, Jaraguá, Jaupaci, Jesópolis, Moiporá, Mossâmedes, Novo Brasil, Petrolina de Goiás, Pirenópolis, Sanclerlândia, Santa Rosa de Goiás, São Francisco de Goiás, São Luís de Montes Belos, Taquaral de Goiás, Turvânia, Uruana.	35

MRT:	MRT 4 - SERRA DOURADA								
TIPOLOGIA	CERRADO BAIXO	CERRADO MÉDIO	CERRADO ALTO	PECUÁRIA BAIXA	PECUÁRIA MÉDIA	PECUÁRIA ALTA	AGRICULTURA BAIXA	AGRICULTURA MÉDIA	AGRICULTURA ALTA
Detalhes	Apenas RL	com aptidão pecuária	com aptidão agrícola	<=1,2UA/ Ha.	>1,2UA/ha. Até < 2,0 UA/ha.	>=2,0 UA/Ha.	< = 70 t cana/Ha. Ou < 50 sc. Soja/Ha.	90 t cana/Ha. Ou 50 sc. Soja/Ha.	> = 95 t cana/Ha. Ou >=60 sc. Soja/Ha.
N	1	3	1	6	7	7	5	3	5
Mercado	Indefinido	Indefinido	Indefinido	Consolidado	Consolidado	Consolidado	Consolidado	Indefinido	Consolidado
Quartil1	R\$ 5.194,75	R\$ 9.005,34	R\$ 9.948,20	R\$ 7.835,98	R\$ 11.490,90	R\$ 13.525,05	R\$ 17.991,42	R\$ 20.676,30	R\$ 21.126,24
Quartil3	R\$ 5.194,75	R\$ 12.699,83	R\$ 9.948,20	R\$ 9.164,41	R\$ 13.215,94	R\$ 14.838,99	R\$ 19.049,74	R\$ 30.346,26	R\$ 21.166,38
Lim Inf	<b>R\$ 5.194,75</b>	<b>R\$ 3.463,61</b>	<b>R\$ 9.948,20</b>	<b>R\$ 5.843,35</b>	<b>R\$ 8.903,34</b>	<b>R\$ 11.554,13</b>	<b>R\$ 16.403,94</b>	<b>R\$ 6.171,36</b>	<b>R\$ 21.066,04</b>
Mínimo	R\$ 5.194,75	R\$ 5.310,85	R\$ 9.948,20	R\$ 7.632,43	R\$ 11.218,18	R\$ 10.563,12	R\$ 17.317,88	R\$ 12.409,65	R\$ 20.323,69
Mediana	<b>R\$ 5.194,75</b>	<b>R\$ 12.699,83</b>	<b>R\$ 9.948,20</b>	<b>R\$ 8.552,23</b>	<b>R\$ 12.269,68</b>	<b>R\$ 14.010,28</b>	<b>R\$ 19.013,61</b>	<b>R\$ 28.942,95</b>	<b>R\$ 21.166,38</b>
Máximo	R\$ 5.194,75	R\$ 12.699,83	R\$ 9.948,20	R\$ 10.563,12	R\$ 13.732,05	R\$ 15.874,78	R\$ 19.049,74	R\$ 31.749,57	R\$ 21.166,38
Lim Sup	<b>R\$ 5.194,75</b>	<b>R\$ 18.241,56</b>	<b>R\$ 9.948,20</b>	<b>R\$ 11.157,05</b>	<b>R\$ 15.803,50</b>	<b>R\$ 16.809,91</b>	<b>R\$ 20.637,22</b>	<b>R\$ 44.851,19</b>	<b>R\$ 21.226,58</b>

MRT	Municípios	Nº de Municípios
MRT 5 - CINTURÃO VERDE	Abadia de Goiás, Abadiânia, Anápolis, Anicuns, Aparecida de Goiânia, Araçu, Aragoiânia, Avelinópolis, Bela Vista de Goiás, Bonfinópolis, Brazabrantes, Caldazinha, Campo Limpo de Goiás, Caturai, Goianópolis, Goiânia, Goianira, Guapó, Hidrolândia, Inhumas, Leopoldo de Bulhões, Nazário, Nerópolis, Nova Veneza, Ouro Verde de Goiás, Santa Bárbara de Goiás, Santo Antônio de Goiás, Senador Canedo, Terezópolis de Goiás, Trindade.	30

MRT:	MRT 5 - CINTURÃO VERDE								
TIPOLOGIA	CERRADO BAIXO	CERRADO MÉDIO	CERRADO ALTO	PECUÁRIA BAIXA	PECUÁRIA MÉDIA	PECUÁRIA ALTA	AGRICULTURA BAIXA	AGRICULTURA MÉDIA	AGRICULTURA ALTA
Detalhes	Apenas RL	com aptidão pecuária	com aptidão agrícola	<=1,2UA/ Ha.	>1,2UA/ha. Até < 2,0 UA/ha.	>=2,0 UA/Ha.	< = 70 t cana/Ha. Ou < 50 sc. Soja/Ha.	90 t cana/Ha. Ou 50 sc. Soja/Ha.	> = 95 t cana/Ha. Ou >=60 sc. Soja/Ha.
N	0	0	0	0	0	0	1	3	3
Mercado	Indefinido	Indefinido	Indefinido	Indefinido	Indefinido	Indefinido	Indefinido	Indefinido	Indefinido
Quartil1	-	-	-	-	-	-	R\$ 17.957,30	R\$ 35.175,06	R\$ 21.126,24
Quartil3	-	-	-	-	-	-	R\$ 17.957,30	R\$ 38.947,60	R\$ 21.971,29
Lim Inf	-	-	-	-	-	-	<b>R\$ 17.957,30</b>	<b>R\$ 29.516,25</b>	<b>R\$ 19.858,66</b>
Mínimo	-	-	-	-	-	-	R\$ 17.957,30	R\$ 31.689,36	R\$ 21.126,24
Mediana	-	-	-	-	-	-	<b>R\$ 17.957,30</b>	<b>R\$ 38.660,76</b>	<b>R\$ 21.126,24</b>
Máximo	-	-	-	-	-	-	R\$ 17.957,30	R\$ 39.234,44	R\$ 22.816,34
Lim Sup	-	-	-	-	-	-	<b>R\$ 17.957,30</b>	<b>R\$ 44.606,41</b>	<b>R\$ 23.238,86</b>

MRT	Municípios	Nº de Municípios
MRT 6 - CAIAPÓ	Caiapônia, Doverlândia, Palestina de Goiás, Paraúna, São João da Paraúna.	5

MRT:	MRT 6 - CAIAPÓ								
TIPOLOGIA	CERRADO BAIXO	CERRADO MÉDIO	CERRADO ALTO	PECUÁRIA BAIXA	PECUÁRIA MÉDIA	PECUÁRIA ALTA	AGRICULTURA BAIXA	AGRICULTURA MÉDIA	AGRICULTURA ALTA
Detalhes	Apenas RL	com aptidão pecuária	com aptidão agrícola	<=1,2UA/ Ha.	>1,2UA/ha. Até < 2,0 UA/ha.	>=2,0 UA/Ha.	< = 70 t cana/Ha. Ou < 50 sc. Soja/Ha.	90 t cana/Ha. Ou 50 sc. Soja/Ha.	> = 95 t cana/Ha. Ou >=60 sc. Soja/Ha.
N	1	1	3	6	0	1	0	1	2
Mercado	Indefinido	Indefinido	Indefinido	Consolidado	Indefinido	Indefinido	Indefinido	Indefinido	Indefinido
Quartil1	R\$ 3.802,72	R\$ 5.281,56	R\$ 6.084,11	R\$ 8.339,95	-	R\$ 14.524,29	-	R\$ 15.651,37	R\$ 22.710,71
Quartil3	R\$ 3.802,72	R\$ 5.281,56	R\$ 6.866,03	R\$ 10.532,27	-	R\$ 14.524,29	-	R\$ 15.651,37	R\$ 25.879,64
Lim Inf	<b>R\$ 3.802,72</b>	<b>R\$ 5.281,56</b>	<b>R\$ 4.911,22</b>	<b>R\$ 5.051,46</b>	-	<b>R\$ 14.524,29</b>	-	<b>R\$ 15.651,37</b>	<b>R\$ 17.957,30</b>
Mínimo	R\$ 3.802,72	R\$ 5.281,56	R\$ 5.830,34	R\$ 8.112,48	-	R\$ 14.524,29	-	R\$ 15.651,37	R\$ 21.126,24
Mediana	<b>R\$ 3.802,72</b>	<b>R\$ 5.281,56</b>	<b>R\$ 6.337,87</b>	<b>R\$ 9.445,12</b>	-	<b>R\$ 14.524,29</b>	-	<b>R\$ 15.651,37</b>	<b>R\$ 24.295,17</b>
Máximo	R\$ 3.802,72	R\$ 5.281,56	R\$ 7.394,18	R\$ 10.563,12	-	R\$ 14.524,29	-	R\$ 15.651,37	R\$ 27.464,11
Lim Sup	<b>R\$ 3.802,72</b>	<b>R\$ 5.281,56</b>	<b>R\$ 8.038,91</b>	<b>R\$ 13.820,76</b>	-	<b>R\$ 14.524,29</b>	-	<b>R\$ 15.651,37</b>	<b>R\$ 30.633,04</b>

MRT	Municípios	Nº de Municípios
MRT 7 - RIO DOS BOIS	Aloândia, Campestre de Goiás, Cezarina, Cristianópolis, Cromínia, Edealina, Indiara, Jandaia, Joviânia, Mairipotaba, Morrinhos, Palmeiras de Goiás, Palminópolis, Piracanjuba, Pires do Rio, Pontalina, Professor Jamil, Rio Quente, Santa Cruz de Goiás, São Miguel do Passa Quatro, Urutai, Varjão, Vicentinópolis.	23

MRT:	MRT 7 - RIO DOS BOIS								
TIPOLOGIA	CERRADO BAIXO	CERRADO MÉDIO	CERRADO ALTO	PECUÁRIA BAIXA	PECUÁRIA MÉDIA	PECUÁRIA ALTA	AGRICULTURA BAIXA	AGRICULTURA MÉDIA	AGRICULTURA ALTA
Detalhes	Apenas RL	com aptidão pecuária	com aptidão agrícola	<=1,2UA/ Ha.	>1,2UA/ha. Até < 2,0 UA/ha.	>=2,0 UA/Ha.	< = 70 t cana/Ha. Ou < 50 sc. Soja/Ha.	90 t cana/Ha. Ou 50 sc. Soja/Ha.	> = 95 t cana/Ha. Ou >=60 sc. Soja/Ha.
N	3	2	8	3	9	7	9	2	5
Mercado	Indefinido	Indefinido	Consolidado	Indefinido	Consolidado	Consolidado	Consolidado	Indefinido	Consolidado
Quartil1	R\$ 2.847,71	R\$ 12.675,74	R\$ 7.925,35	R\$ 7.711,07	R\$ 12.699,83	R\$ 15.844,68	R\$ 21.126,24	R\$ 24.295,17	R\$ 31.689,36
Quartil3	R\$ 4.859,04	R\$ 12.675,74	R\$ 9.559,62	R\$ 9.295,55	R\$ 13.732,05	R\$ 16.372,84	R\$ 21.126,24	R\$ 26.407,80	R\$ 33.014,94
Lim Inf	<b>-R\$ 169,29</b>	<b>R\$ 12.675,74</b>	<b>R\$ 5.473,94</b>	<b>R\$ 5.334,37</b>	<b>R\$ 11.151,49</b>	<b>R\$ 15.052,43</b>	<b>R\$ 21.126,23</b>	<b>R\$ 21.126,24</b>	<b>R\$ 29.700,98</b>
Mínimo	R\$ 2.315,21	R\$ 12.675,74	R\$ 5.559,37	R\$ 7.394,18	R\$ 12.675,74	R\$ 14.788,37	R\$ 19.013,61	R\$ 23.238,86	R\$ 21.126,24
Mediana	<b>R\$ 3.380,20</b>	<b>R\$ 12.675,74</b>	<b>R\$ 8.450,49</b>	<b>R\$ 8.027,97</b>	<b>R\$ 13.255,87</b>	<b>R\$ 15.844,68</b>	<b>R\$ 21.126,24</b>	<b>R\$ 25.351,49</b>	<b>R\$ 31.689,36</b>
Máximo	R\$ 6.337,87	R\$ 12.675,74	R\$ 10.140,60	R\$ 10.563,12	R\$ 14.788,37	R\$ 16.933,10	R\$ 21.126,24	R\$ 27.464,11	R\$ 42.252,48
Lim Sup	<b>R\$ 7.876,04</b>	<b>R\$ 12.675,74</b>	<b>R\$ 12.011,03</b>	<b>R\$ 11.672,25</b>	<b>R\$ 15.280,39</b>	<b>R\$ 17.165,08</b>	<b>R\$ 21.126,25</b>	<b>R\$ 29.576,73</b>	<b>R\$ 35.003,32</b>

MRT	Municípios	Nº de Municípios
MRT 8 - BAIXO PARANAIBA	Água Limpa, Anhanguera, Buriti Alegre, Cachoeira Dourada, Caldas Novas, Campo Alegre de Goiás, Catalão, Corumbaíba, Cumari, Davinópolis, Gameleira de Goiás, Goiandira, Inaciolândia, Ipameri, Itumbiara, Marzagão, Nova Aurora, Orizona, Ouidor, Panamá, Silvânia, Três Ranchos, Vianópolis.	23

MRT:	MRT 8 - BAIXO PARANAIBA								
TIPOLOGIA	CERRADO BAIXO	CERRADO MÉDIO	CERRADO ALTO	PECUÁRIA BAIXA	PECUÁRIA MÉDIA	PECUÁRIA ALTA	AGRICULTURA BAIXA	AGRICULTURA MÉDIA	AGRICULTURA ALTA
<b>Detalhes</b>	Apenas RL	com aptidão pecuária	com aptidão agrícola	<=1,2UA/ Ha.	>1,2UA/ha. Até < 2,0 UA/ha.	>=2,0 UA/Ha.	< = 70 t cana/Ha. Ou < 50 sc. Soja/Ha.	90 t cana/Ha. Ou 50 sc. Soja/Ha.	> = 95 t cana/Ha. Ou >=60 sc. Soja/Ha.
<b>N</b>	<b>4</b>	<b>5</b>	<b>4</b>	<b>8</b>	<b>7</b>	<b>11</b>	<b>5</b>	<b>1</b>	<b>5</b>
<b>Mercado</b>	Consolidado	Consolidado	Consolidado	Consolidado	Consolidado	Consolidado	Consolidado	Indefinido	Consolidado
<b>Quartil1</b>	R\$ 3.594,95	R\$ 5.303,77	R\$ 6.364,52	R\$ 8.320,28	R\$ 9.487,85	R\$ 12.604,24	R\$ 15.020,26	R\$ 40.308,61	R\$ 21.215,06
<b>Quartil3</b>	R\$ 4.243,01	R\$ 6.160,85	R\$ 7.393,13	R\$ 8.910,33	R\$ 10.403,54	R\$ 13.732,05	R\$ 19.093,55	R\$ 40.308,61	R\$ 21.215,06
<b>Lim Inf</b>	<b>R\$ 2.622,86</b>	<b>R\$ 4.018,13</b>	<b>R\$ 4.821,60</b>	<b>R\$ 7.435,22</b>	<b>R\$ 8.114,31</b>	<b>R\$ 10.912,53</b>	<b>R\$ 8.910,33</b>	<b>R\$ 40.308,61</b>	<b>R\$ 21.215,06</b>
Mínimo	R\$ 2.446,34	R\$ 5.149,96	R\$ 6.364,52	R\$ 7.637,42	R\$ 9.295,55	R\$ 11.571,85	R\$ 14.850,54	R\$ 40.308,61	R\$ 21.215,06
<b>Mediana</b>	<b>R\$ 4.110,42</b>	<b>R\$ 5.303,77</b>	<b>R\$ 6.878,72</b>	<b>R\$ 8.486,02</b>	<b>R\$ 9.546,78</b>	<b>R\$ 12.729,04</b>	<b>R\$ 16.900,99</b>	<b>R\$ 40.308,61</b>	<b>R\$ 21.215,06</b>
Máximo	R\$ 4.243,01	R\$ 6.337,87	R\$ 7.393,76	R\$ 8.910,33	R\$ 10.607,53	R\$ 14.788,37	R\$ 19.093,55	R\$ 40.308,61	R\$ 21.215,06
<b>Lim Sup</b>	<b>R\$ 5.215,10</b>	<b>R\$ 7.446,49</b>	<b>R\$ 8.936,05</b>	<b>R\$ 9.795,39</b>	<b>R\$ 11.777,08</b>	<b>R\$ 15.423,77</b>	<b>R\$ 25.203,49</b>	<b>R\$ 40.308,61</b>	<b>R\$ 21.215,06</b>

MRT	Municípios	Nº de Municípios
MRT 9 - RIO VERDÃO	Acreúna, Bom Jesus de Goiás, Castelândia, Chapadão do Céu, Edéia, Goiatuba, Gouvelândia, Jataí, Maurilândia, Mineiros, Montividiu, Perolândia, Porteirão, Portelândia, Quirinópolis, Rio Verde, Santa Helena de Goiás, Santa Rita do Araguaia, Santo Antônio da Barra, Turvelândia.	20

MRT:	MRT 9 - RIO VERDÃO								
TIPOLOGIA	CERRADO BAIXO	CERRADO MÉDIO	CERRADO ALTO	PECUÁRIA BAIXA	PECUÁRIA MÉDIA	PECUÁRIA ALTA	AGRICULTURA BAIXA	AGRICULTURA MÉDIA	AGRICULTURA ALTA
<b>Detalhes</b>	Apenas RL	com aptidão pecuária	com aptidão agrícola	<=1,2UA/ Ha.	>1,2UA/ha. Até < 2,0 UA/ha.	>=2,0 UA/Ha.	< = 70 t cana/Ha. Ou < 50 sc. Soja/Ha.	90 t cana/Ha. Ou 50 sc. Soja/Ha.	> = 95 t cana/Ha. Ou >=60 sc. Soja/Ha.
<b>N</b>	<b>0</b>	<b>0</b>	<b>0</b>	<b>8</b>	<b>5</b>	<b>4</b>	<b>6</b>	<b>3</b>	<b>1</b>
<b>Mercado</b>	Indefinido	Indefinido	Indefinido	Consolidado	Consolidado	Consolidado	Consolidado	Indefinido	Indefinido
<b>Quartil1</b>	-	-	-	R\$ 7.387,19	R\$ 11.762,28	R\$ 14.668,43	R\$ 18.244,82	R\$ 23.381,71	R\$ 31.689,36
<b>Quartil3</b>	-	-	-	R\$ 10.563,12	R\$ 13.732,05	R\$ 16.245,50	R\$ 21.126,24	R\$ 25.374,25	R\$ 31.689,36
<b>Lim Inf</b>	-	-	-	<b>R\$ 2.623,28</b>	<b>R\$ 8.807,62</b>	<b>R\$ 12.302,82</b>	<b>R\$ 13.922,69</b>	<b>R\$ 20.392,90</b>	<b>R\$ 31.689,36</b>
Mínimo	-	-	-	R\$ 7.157,10	R\$ 11.693,37	R\$ 14.308,61	R\$ 17.846,18	R\$ 23.238,86	R\$ 31.689,36
<b>Mediana</b>	-	-	-	<b>R\$ 9.182,68</b>	<b>R\$ 13.611,97</b>	<b>R\$ 15.407,68</b>	<b>R\$ 20.116,80</b>	<b>R\$ 23.524,56</b>	<b>R\$ 31.689,36</b>
Máximo	-	-	-	R\$ 10.985,64	R\$ 13.732,05	R\$ 16.900,99	R\$ 21.548,76	R\$ 27.223,95	R\$ 31.689,36
<b>Lim Sup</b>	-	-	-	<b>R\$ 15.327,02</b>	<b>R\$ 16.686,71</b>	<b>R\$ 18.611,10</b>	<b>R\$ 25.448,37</b>	<b>R\$ 28.363,07</b>	<b>R\$ 31.689,36</b>

MRT	Municípios	Nº de Municípios
MRT 10 - ALTO PARANAIBA	Aparecida do Rio Doce, Aporé, Cachoeira Alta, Caçu, Itajá, Itarumã, Lagoa Santa, Paranaiguara, São Simão, Serranópolis.	10

MRT:	MRT 10 - ALTO PARANAIBA								
TIPOLOGIA	CERRADO BAIXO	CERRADO MÉDIO	CERRADO ALTO	PECUÁRIA BAIXA	PECUÁRIA MÉDIA	PECUÁRIA ALTA	AGRICULTURA BAIXA	AGRICULTURA MÉDIA	AGRICULTURA ALTA
<b>Detalhes</b>	Apenas RL	com aptidão pecuária	com aptidão agrícola	<=1,2UA/ Ha.	>1,2UA/ha. Até < 2,0 UA/ha.	>=2,0 UA/Ha.	< = 70 t cana/Ha. Ou < 50 sc. Soja/Ha.	90 t cana/Ha. Ou 50 sc. Soja/Ha.	> = 95 t cana/Ha. Ou >=60 sc. Soja/Ha.
<b>N</b>	<b>0</b>	<b>0</b>	<b>0</b>	<b>7</b>	<b>10</b>	<b>5</b>	<b>1</b>	<b>0</b>	<b>1</b>
<b>Mercado</b>	Indefinido	Indefinido	Indefinido	Consolidado	Consolidado	Consolidado	Indefinido	Indefinido	Indefinido
<b>Quartil1</b>	-	-	-	R\$ 10.357,14	R\$ 12.675,74	R\$ 14.388,66	R\$ 19.013,61	-	R\$ 38.027,23
<b>Quartil3</b>	-	-	-	R\$ 10.668,75	R\$ 13.309,53	R\$ 16.900,99	R\$ 19.013,61	-	R\$ 38.027,23
<b>Lim Inf</b>	-	-	-	<b>R\$ 9.889,72</b>	<b>R\$ 11.725,06</b>	<b>R\$ 10.620,16</b>	<b>R\$ 19.013,61</b>	-	<b>R\$ 38.027,23</b>
Mínimo	-	-	-	R\$ 7.394,18	R\$ 11.619,43	R\$ 14.084,02	R\$ 19.013,61	-	R\$ 38.027,23
<b>Mediana</b>	-	-	-	<b>R\$ 10.563,12</b>	<b>R\$ 12.675,74</b>	<b>R\$ 16.900,99</b>	<b>R\$ 19.013,61</b>	-	<b>R\$ 38.027,23</b>
Máximo	-	-	-	R\$ 11.408,17	R\$ 13.810,22	R\$ 16.900,99	R\$ 19.013,61	-	R\$ 38.027,23
<b>Lim Sup</b>	-	-	-	<b>R\$ 11.136,17</b>	<b>R\$ 14.260,21</b>	<b>R\$ 20.669,49</b>	<b>R\$ 19.013,61</b>	-	<b>R\$ 38.027,23</b>



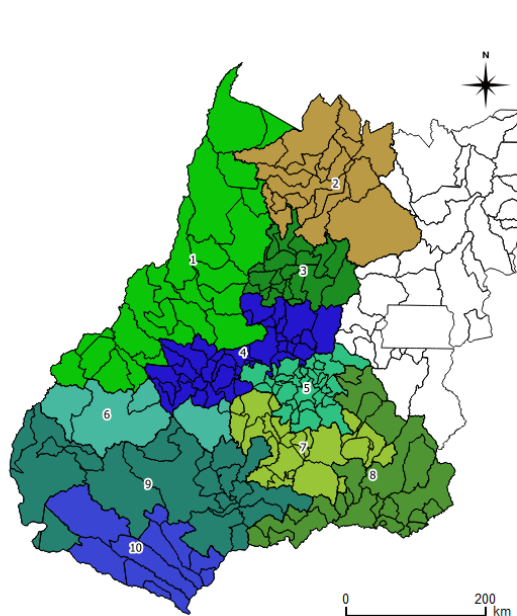

**MRT 1 – VALE DO ARAGUAIA**

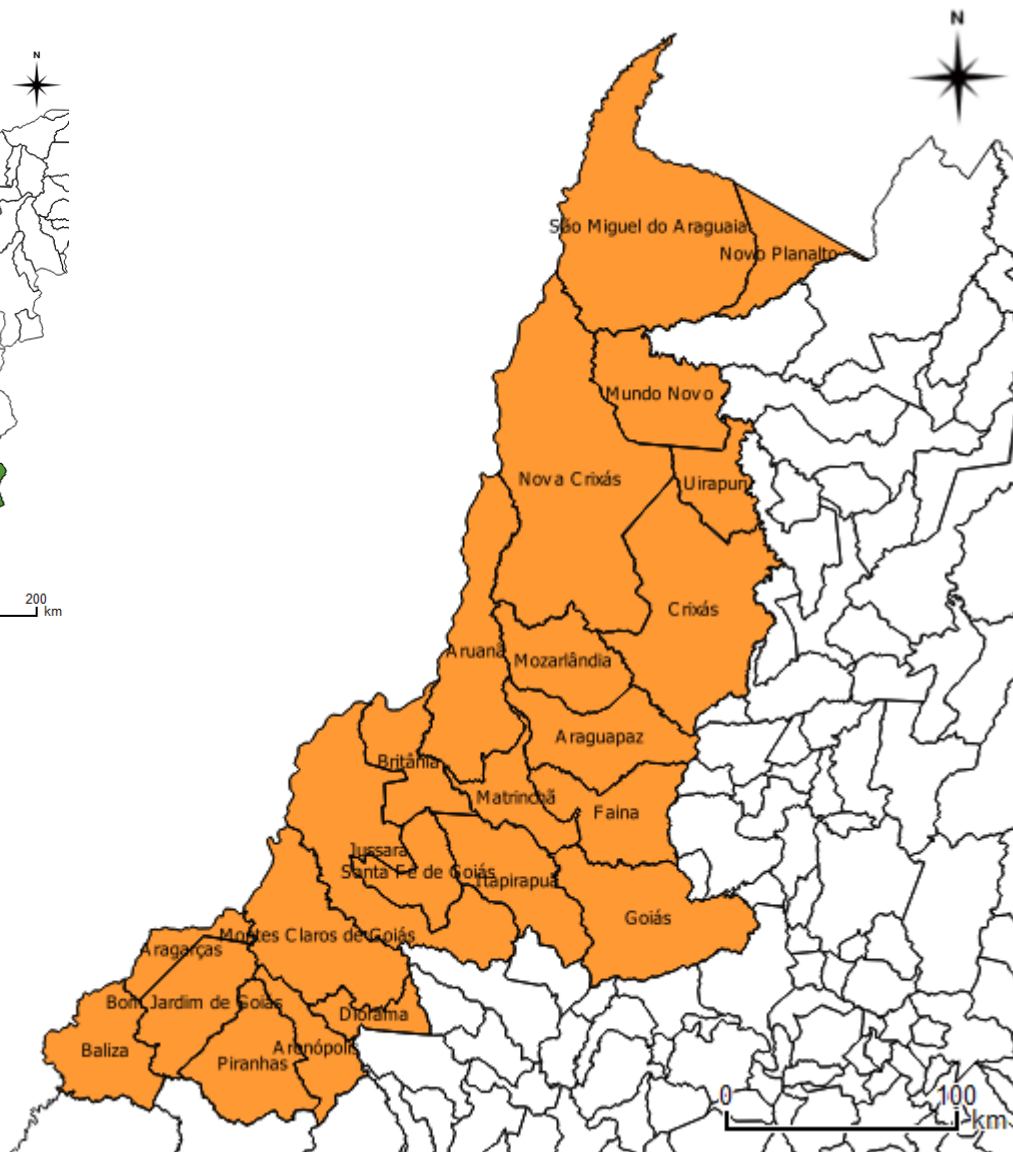

MRT	Municípios	Nº de Municípios
MRT 1 - VALE DO ARAGUAIA	Aragarças, Araguapaz, Arenópolis, Aruanã, Baliza, Bom Jardim de Goiás, Britânia, Crixás, Diorama, Faina, Goiás, Itapirapuã, Jussara, Matrinchã, Montes Claros de Goiás, Mozarlândia, Mundo Novo, Nova Crixás, Novo Planalto, Piranhas, Santa Fé de Goiás, São Miguel do Araguaia, Uirapuru.	23

		VTI/ha.		Vbenf. / ha	VTN / ha.	Custo Fam.	Amostras	Amostras
MRT 1 - VALE DO ARAGUAIA	Lim Inf <sup>1</sup>	Med	Lim Sup	Med	Med	Med	n	%
CERRADO_BAIXA (RL e APP)	R\$ 1.999,31	R\$ 3.388,88	R\$ 4.652,09	R\$ 4,68	R\$ 3.384,21	-	4	8,70%
CERRADO_MÉDIA (aptidão pecuária)	R\$ 3.835,74	R\$ 4.614,75	R\$ 5.393,77	R\$ 7,60	R\$ 4.607,16	R\$ 171.543,74	2	4,35%
CERRADO_ALTA (aptidão cultivo)	R\$ 5.270,19	R\$ 5.281,67	R\$ 5.300,51	R\$ 10,52	R\$ 5.271,15	R\$ 155.613,72	6	13,04%
<b>CERRADO</b>	<b>R\$ 2.123,39</b>	<b>R\$ 5.045,37</b>	<b>R\$ 7.176,55</b>	<b>R\$ 7,60</b>	<b>R\$ 5.037,77</b>	<b>R\$ 163.578,73</b>	<b>12</b>	<b>26,09%</b>
PECUÁRIA_BAIXA (<1UA/ha)	R\$ 1.523,98	R\$ 8.423,71	R\$ 14.361,04	R\$ 421,19	R\$ 8.002,52	R\$ 336.736,75	11	23,91%
PECUÁRIA_MÉDIA (1 a 1,5 UA/ha)	R\$ 6.274,80	R\$ 8.003,78	R\$ 9.254,53	R\$ 949,34	R\$ 8.544,08	R\$ 297.523,69	15	32,61%
PECUÁRIA_ALTA (> 1,5 1UA/ha)	R\$ 7.320,22	R\$ 10.563,13	R\$ 14.559,55	R\$ 1.584,47	R\$ 8.978,66	R\$ 294.841,06	3	6,52%
<b>PECUÁRIA</b>	<b>R\$ 4.811,38</b>	<b>R\$ 8.077,83</b>	<b>R\$ 11.600,03</b>	<b>R\$ 949,34</b>	<b>R\$ 7.128,49</b>	<b>R\$ 297.523,69</b>	<b>29</b>	<b>63,04%</b>
AGRICULTURA_BAIXA (<50sc/ha.)	R\$ 14.788,38	R\$ 14.788,38	R\$ 14.788,38	R\$ 147,88	R\$ 14.640,49	R\$ 367.629,80	1	2,17%
AGRICULTURA_MÉDIA (50 a 55 sc/ha.)	R\$ 10.143,76	R\$ 11.065,92	R\$ 12.602,85	R\$ 165,99	R\$ 10.899,93	R\$ 258.909,96	3	6,52%
AGRICULTURA_ALTA (> 55sc/ha.)	R\$ 28.574,61	R\$ 28.574,61	R\$ 28.574,61	R\$ 571,49	R\$ 28.003,12	R\$ 606.162,72	1	2,17%
<b>AGRICULTURA</b>	<b>R\$ 5.482,23</b>	<b>R\$ 12.295,47</b>	<b>R\$ 20.372,06</b>	<b>R\$ 165,99</b>	<b>R\$ 12.129,48</b>	<b>R\$ 367.629,80</b>	<b>5</b>	<b>10,87%</b>
<b>GERAL</b>	<b>R\$ 1.099,81</b>	<b>R\$ 7.927,77</b>	<b>R\$ 14.222,92</b>	<b>R\$ 792,78</b>	<b>R\$ 7.134,99</b>	<b>R\$ 297.523,69</b>	<b>46</b>	<b>100,00%</b>

Obs.: 1- os limites mínimos, quando negativos pelo método da mediana, foram substituídos pelos valores mínimos encontrados na amostragem.

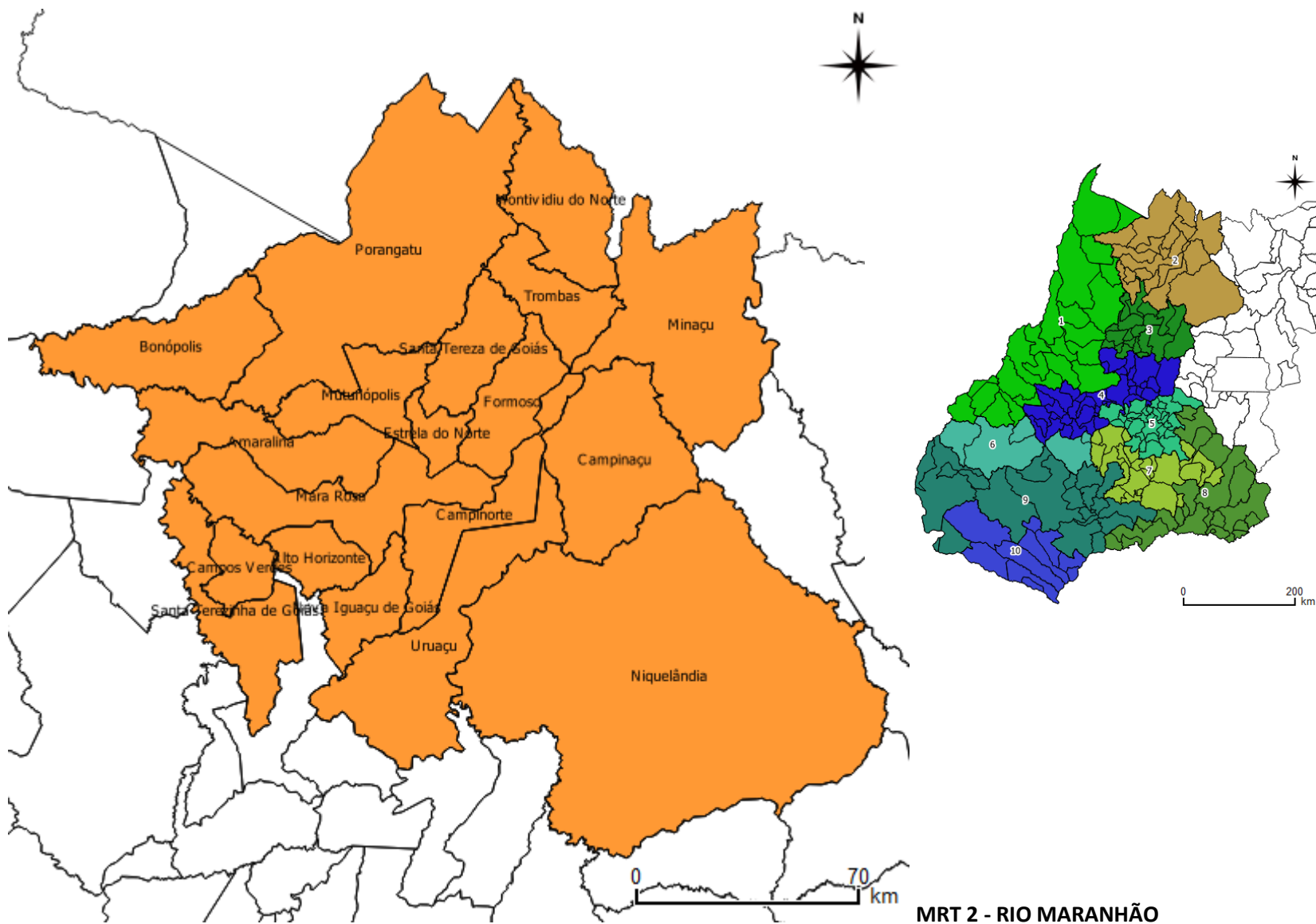

MRT	Municípios	Nº de Municípios
MRT 2 - RIO MARANHÃO	Alto Horizonte, Amaralina, Bonópolis, Campinaçu, Campinorte, Campos Verdes, Estrela do Norte, Formoso, Mara Rosa, Minaçu, Montividiu do Norte, Mutunópolis, Niquelândia, Nova Iguaçu de Goiás, Porangatu, Santa Tereza de Goiás, Santa Terezinha de Goiás, Trombas, Uruaçu.	19

	Lim Inf	VTI/ha. Med	Lim Sup	Vbenf. / ha Med	VTN / ha. Med	Custo Fam. Med	Amostras n	Amostras %
<b>MRT 2 - RIO MARANHÃO</b>								
CERRADO_BAIXA (RL e APP)	R\$ 2.787,39	R\$ 3.168,93	R\$ 3.524,62	R\$ 4,37	R\$ 3.164,56	-	24	24,74%
CERRADO_MÉDIA (aptidão pecuária)	R\$ 24,10	R\$ 3.802,72	R\$ 10.100,43	R\$ 6,26	R\$ 3.796,46	R\$ 159.927,64	8	8,25%
CERRADO_ALTA (aptidão cultivo)	R\$ 4.334,79	R\$ 5.178,41	R\$ 5.885,16	R\$ 10,31	R\$ 5.168,10	R\$ 172.613,76	20	20,62%
<b>CERRADO</b>	<b>R\$ 2.247,31</b>	<b>R\$ 4.651,75</b>	<b>R\$ 8.464,37</b>	<b>R\$ 6,26</b>	<b>R\$ 4.645,49</b>	<b>R\$ 166.270,70</b>	<b>52</b>	<b>53,61%</b>
PECUÁRIA_BAIXA (<1UA/ha)	R\$ 2.429,70	R\$ 4.800,27	R\$ 7.155,52	R\$ 240,01	R\$ 4.560,26	R\$ 217.097,60	4	4,12%
PECUÁRIA_MÉDIA (1 a 1,5 UA/ha)	R\$ 6.168,20	R\$ 6.367,17	R\$ 6.677,52	R\$ 636,72	R\$ 5.730,45	R\$ 267.778,14	26	26,80%
PECUÁRIA_ALTA (> 1,5 1UA/ha)	R\$ 7.794,08	R\$ 10.426,93	R\$ 12.295,60	R\$ 1.564,04	R\$ 8.862,89	R\$ 329.271,60	9	9,28%
<b>PECUÁRIA</b>	<b>R\$ 4.419,74</b>	<b>R\$ 6.367,17</b>	<b>R\$ 9.580,14</b>	<b>R\$ 636,72</b>	<b>R\$ 5.730,45</b>	<b>R\$ 267.778,14</b>	<b>39</b>	<b>40,21%</b>
AGRICULTURA_BAIXA (<50sc/ha.)	R\$ 14.223,22	R\$ 15.276,80	R\$ 16.330,38	R\$ 152,77	R\$ 15.124,03	R\$ 429.660,00	2	2,06%
AGRICULTURA_MÉDIA (50 a 55 sc/ha.)	-	-	-	-	-	-	0	0,00%
AGRICULTURA_ALTA (> 55sc/ha.)	R\$ 11.452,62	R\$ 12.642,87	R\$ 13.143,06	R\$ 252,86	R\$ 12.390,01	R\$ 303.428,88	4	4,12%
<b>AGRICULTURA</b>	<b>R\$ 10.240,03</b>	<b>R\$ 12.685,95</b>	<b>R\$ 16.647,61</b>	<b>R\$ 202,81</b>	<b>R\$ 12.483,14</b>	<b>R\$ 366.544,44</b>	<b>6</b>	<b>6,19%</b>
<b>GERAL</b>	<b>R\$ 424,90</b>	<b>R\$ 5.419,44</b>	<b>R\$ 10.159,28</b>	<b>R\$ 541,94</b>	<b>R\$ 4.877,50</b>	<b>R\$ 267.778,14</b>	<b>97</b>	<b>100,00%</b>

Obs.: 1- os limites mínimos, quando negativos pelo método da mediana, foram substituídos pelos valores mínimos encontrados na amostragem.

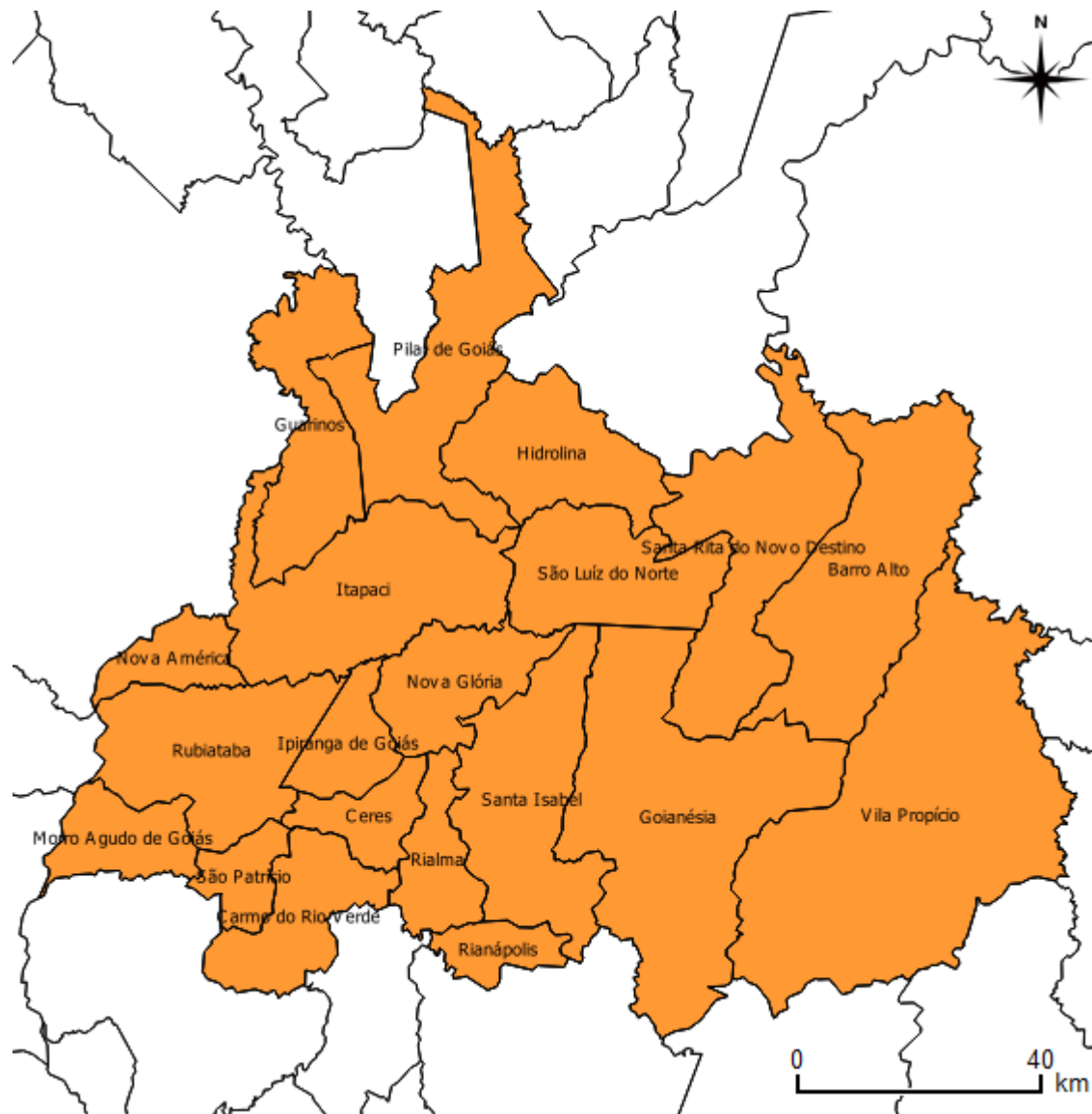
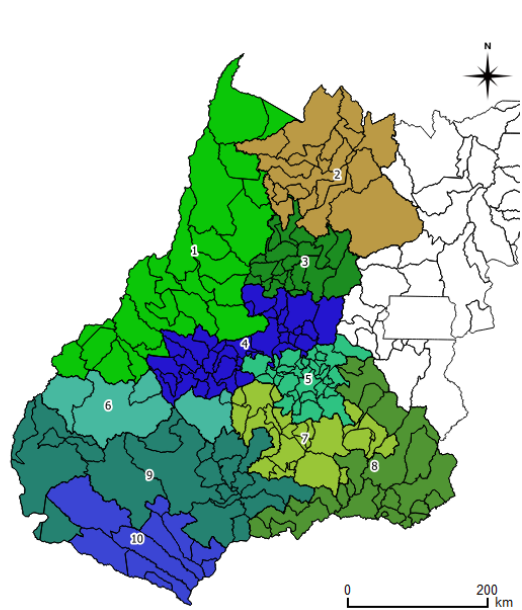

### MRT 3 - SÃO PATRÍCIO

MRT	Municípios	Nº de Municípios
MRT 3 - SÃO PATRÍCIO	Barro Alto, Carmo do Rio Verde, Ceres, Goianésia, Guarinos, Hidrolina, Ipiranga de Goiás, Itapaci, Morro Agudo de Goiás, Nova América, Nova Glória, Pilar de Goiás, Rialma, Rianópolis, Rubiataba, Santa Isabel, Santa Rita do Novo Destino, São Luíz do Norte, São Patrício, Vila Propício.	20

	Lim Inf	VTI/ha. Med	Lim Sup	Vbenf. / ha Med	VTN / ha. Med	Custo Fam. Med	Amostras n	Amostras %
<b>MRT 3 - SÃO PATRÍCIO</b>								
CERRADO_BAIXA (RL e APP)	R\$ 5.032,81	R\$ 6.974,57	R\$ 8.892,22	R\$ 9,62	R\$ 6.964,95	-	4	13,33%
CERRADO_MÉDIA (aptidão pecuária)	R\$ 12.230,96	R\$ 12.296,20	R\$ 12.361,45	R\$ 20,24	R\$ 12.275,96	R\$ 402.212,30	2	6,67%
CERRADO_ALTA (aptidão cultivo)	R\$ 7.797,27	R\$ 9.426,86	R\$ 11.565,01	R\$ 18,77	R\$ 9.408,09	R\$ 244.400,07	7	23,33%
<b>CERRADO</b>	<b>R\$ 4.477,70</b>	<b>R\$ 9.350,56</b>	<b>R\$ 13.664,83</b>	<b>R\$ 18,77</b>	<b>R\$ 9.331,79</b>	<b>R\$ 323.306,19</b>	<b>13</b>	<b>43,33%</b>
PECUÁRIA_BAIXA (<1UA/ha)	R\$ 10.160,04	R\$ 10.466,86	R\$ 10.875,09	R\$ 523,34	R\$ 9.943,52	R\$ 368.181,02	3	10,00%
PECUÁRIA_MÉDIA (1 a 1,5 UA/ha)	R\$ 11.158,53	R\$ 13.696,44	R\$ 17.268,16	R\$ 1.368,68	R\$ 12.318,09	R\$ 448.014,44	7	23,33%
PECUÁRIA_ALTA (> 1,5 1UA/ha)	R\$ 15.973,21	R\$ 16.906,67	R\$ 17.840,14	R\$ 2.536,00	R\$ 14.370,67	R\$ 415.251,66	2	6,67%
<b>PECUÁRIA</b>	<b>R\$ 3.473,38</b>	<b>R\$ 13.573,04</b>	<b>R\$ 22.683,01</b>	<b>R\$ 1.368,68</b>	<b>R\$ 12.204,36</b>	<b>R\$ 415.251,66</b>	<b>12</b>	<b>40,00%</b>
AGRICULTURA_BAIXA (<50sc/ha.)	R\$ 16.884,82	R\$ 17.932,85	R\$ 19.679,56	R\$ 179,33	R\$ 17.753,52	R\$ 392.281,11	5	16,67%
AGRICULTURA_MÉDIA (50 a 55 sc/ha.)	-	-	-	-	-	-	0	0,00%
AGRICULTURA_ALTA (> 55sc/ha.)	-	-	-	-	-	-	0	0,00%
<b>AGRICULTURA</b>	<b>R\$ 16.884,82</b>	<b>R\$ 17.932,85</b>	<b>R\$ 19.679,56</b>	<b>R\$ 179,33</b>	<b>R\$ 17.753,52</b>	<b>R\$ 392.281,11</b>	<b>5</b>	<b>16,67%</b>
<b>GERAL</b>	<b>R\$ 5.929,82</b>	<b>R\$ 11.505,31</b>	<b>R\$ 24.997,10</b>	<b>R\$ 1.150,53</b>	<b>R\$ 10.354,78</b>	<b>R\$ 392.281,11</b>	<b>30</b>	<b>100,00%</b>

Obs.: 1- os limites mínimos, quando negativos pelo método da mediana, foram substituídos pelos valores mínimos encontrados na amostragem.



MRT	Municípios	Nº de Municípios
MRT 4 - SERRA DOURADA	Adelândia, Americano do Brasil, Amorinópolis, Aurilândia, Buriti de Goiás, Cachoeira de Goiás, Córrego do Ouro, Damolândia, Fazenda Nova, Firminópolis, Guaraíta, Heitorai, Iporá, Israelândia, Itaberaí, Itaguari, Itaguaru, Itapuranga, Itauçu, Ivollândia, Jaraguá, Jaupaci, Jesúpolis, Moiporá, Mossâmedes, Novo Brasil, Petrolina de Goiás, Pirenópolis, Sanclerlândia, Santa Rosa de Goiás, São Francisco de Goiás, São Luís de Montes Belos, Taquaral de Goiás, Turvânia, Uruana.	35

		VTI/ha.		Vbenf. / ha	VTN / ha.	Custo Fam.	Amostras	Amostras
MRT 4 - SERRA DOURADA	Lim Inf	Med	Lim Sup	Med	Med	Med	n	%
CERRADO_BAIXA (RL e APP)	R\$ 5.194,75	R\$ 5.194,75	R\$ 5.194,75	R\$ 7,17	R\$ 5.187,58	-	1	2,63%
CERRADO_MÉDIA (aptidão pecuária)	R\$ 3.463,61	R\$ 12.699,83	R\$ 18.241,56	R\$ 20,91	R\$ 12.678,92	R\$ 352.509,20	3	7,89%
CERRADO_ALTA (aptidão cultivo)	R\$ 9.948,20	R\$ 9.948,20	R\$ 9.948,20	R\$ 19,81	R\$ 9.928,38	R\$ 218.860,34	1	2,63%
<b>CERRADO</b>	<b>R\$ 5.194,75</b>	<b>R\$ 9.948,20</b>	<b>R\$ 23.783,29</b>	R\$ 19,81	<b>R\$ 9.928,38</b>	<b>R\$ 285.684,77</b>	<b>5</b>	<b>13,16%</b>
PECUÁRIA_BAIXA (<1UA/ha)	R\$ 5.843,35	R\$ 8.552,23	R\$ 11.157,05	R\$ 427,61	R\$ 8.124,62	R\$ 255.277,62	6	15,79%
PECUÁRIA_MÉDIA (1 a 1,5 UA/ha)	R\$ 8.903,34	R\$ 12.269,68	R\$ 15.803,50	R\$ 1.226,97	R\$ 11.042,71	R\$ 340.569,62	7	18,42%
PECUÁRIA_ALTA (> 1,5 1UA/ha)	R\$ 11.554,13	R\$ 14.010,28	R\$ 16.809,91	R\$ 2.101,54	R\$ 11.908,74	R\$ 292.003,73	7	18,42%
<b>PECUÁRIA</b>	<b>R\$ 5.001,36</b>	<b>R\$ 11.955,59</b>	<b>R\$ 18.980,91</b>	R\$ 1.226,97	<b>R\$ 10.728,63</b>	<b>R\$ 292.003,73</b>	<b>20</b>	<b>52,63%</b>
AGRICULTURA_BAIXA (<50sc/ha.)	R\$ 16.403,94	R\$ 19.013,61	R\$ 20.637,22	R\$ 190,14	R\$ 18.823,48	R\$ 352.940,21	5	13,16%
AGRICULTURA_MÉDIA (50 a 55 sc/ha.)	R\$ 6.171,36	R\$ 28.942,95	R\$ 44.851,19	R\$ 434,14	R\$ 28.508,80	R\$ 505.650,28	3	7,89%
AGRICULTURA_ALTA (> 55sc/ha.)	R\$ 20.323,69	R\$ 21.166,38	R\$ 21.226,58	R\$ 423,33	R\$ 20.743,05	R\$ 335.275,42	5	13,16%
<b>AGRICULTURA</b>	<b>R\$ 15.784,47</b>	<b>R\$ 20.323,69</b>	<b>R\$ 24.395,52</b>	R\$ 423,33	<b>R\$ 19.900,36</b>	<b>R\$ 352.940,21</b>	<b>13</b>	<b>34,21%</b>
<b>GERAL</b>	<b>R\$ 5.194,75</b>	<b>R\$ 13.512,00</b>	<b>R\$ 30.804,84</b>	<b>R\$ 1.351,20</b>	<b>R\$ 12.160,80</b>	<b>R\$ 292.003,73</b>	<b>38</b>	<b>100,00%</b>

Obs.: 1- os limites mínimos, quando negativos pelo método da mediana, foram substituídos pelos valores mínimos encontrados na amostragem.





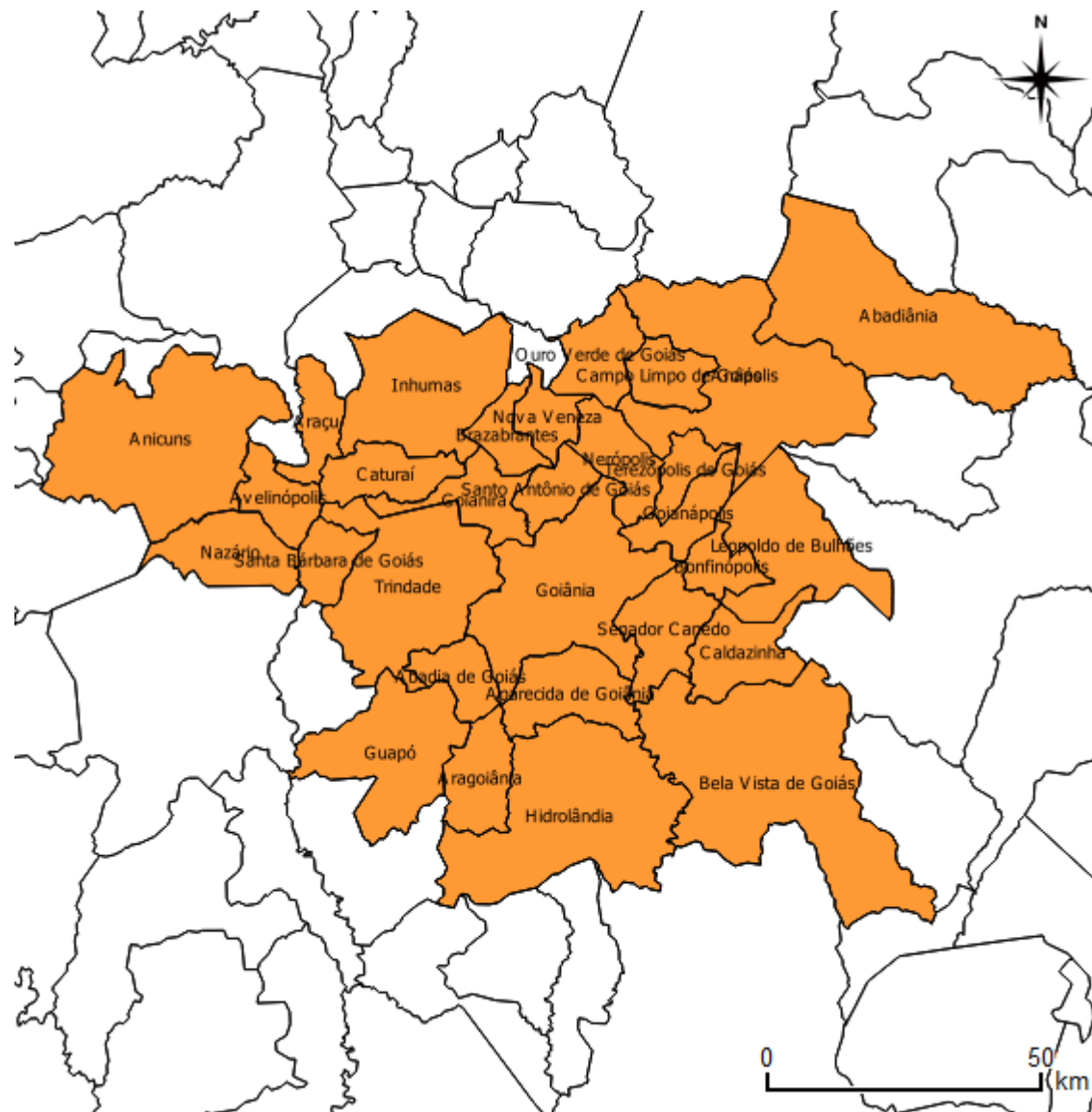
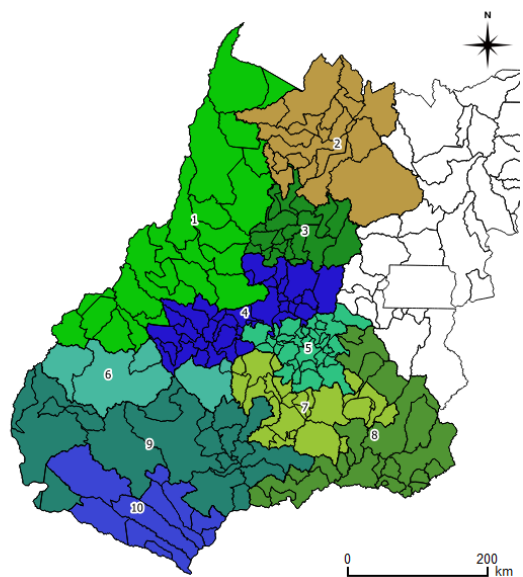

### MRT 5 - CINTURÃO VERDE

MRT	Municípios	Nº de Municípios
MRT 5 - CINTURÃO VERDE	Abadia de Goiás, Abadiânia, Anápolis, Anicuns, Aparecida de Goiânia, Araçu, Aragoiânia, Avelinópolis, Bela Vista de Goiás, Bonfinópolis, Brazabrantes, Caldazinha, Campo Limpo de Goiás, Caturai, Goianópolis, Goiânia, Goianira, Guapó, Hidrolândia, Inhumas, Leopoldo de Bulhões, Nazário, Nerópolis, Nova Veneza, Ouro Verde de Goiás, Santa Bárbara de Goiás, Santo Antônio de Goiás, Senador Canedo, Terezópolis de Goiás, Trindade.	30

	Lim Inf	VTI/ha. Med	Lim Sup	Vbenf. / ha Med	VTN / ha. Med	Custo Fam. Med	Amostras n	Amostras %
<b>MRT 5 - CINTURÃO VERDE</b>								
CERRADO_BAIXA (RL e APP)	-	-	-	-	-	-	0	0,00%
CERRADO_MÉDIA (aptidão pecuária)	-	-	-	-	-	-	0	0,00%
CERRADO_ALTA (aptidão cultivo)	-	-	-	-	-	-	0	0,00%
CERRADO	-	-	-	-	-	-	<b>0</b>	<b>0,00%</b>
PECUÁRIA_BAIXA (<1UA/ha)	-	-	-	-	-	-	0	0,00%
PECUÁRIA_MÉDIA (1 a 1,5 UA/ha)	-	-	-	-	-	-	0	0,00%
PECUÁRIA_ALTA (> 1,5 1UA/ha)	-	-	-	-	-	-	0	0,00%
PECUÁRIA	-	-	-	-	-	-	<b>0</b>	<b>0,00%</b>
AGRICULTURA_BAIXA (<50sc/ha.)	R\$ 17.957,30	R\$ 17.957,30	R\$ 17.957,30	R\$ 0,00	R\$ 17.777,73	R\$ 197.249,74	1	14,29%
AGRICULTURA_MÉDIA (50 a 55 sc/ha.)	R\$ 29.516,25	R\$ 38.660,76	R\$ 44.606,41	R\$ 579,91	R\$ 38.080,85	R\$ 399.684,07	3	42,86%
AGRICULTURA_ALTA (> 55sc/ha.)	R\$ 21.126,24	R\$ 21.126,24	R\$ 23.238,86	R\$ 422,52	R\$ 20.703,71	R\$ 198.023,27	3	42,86%
AGRICULTURA	<b>R\$ 53,00</b>	<b>R\$ 22.816,34</b>	<b>R\$ 56.248,29</b>	<b>R\$ 422,52</b>	<b>R\$ 22.393,81</b>	<b>R\$ 198.023,27</b>	<b>7</b>	<b>100,00%</b>
<b>GERAL</b>	<b>R\$ 53,00</b>	<b>R\$ 22.816,34</b>	<b>R\$ 56.248,29</b>	<b>R\$ 2.281,63</b>	<b>R\$ 20.534,70</b>	<b>R\$ 198.023,27</b>	<b>7</b>	<b>100,00%</b>

Obs.: 1- os limites mínimos, quando negativos pelo método da mediana, foram substituídos pelos valores mínimos encontrados na amostragem.

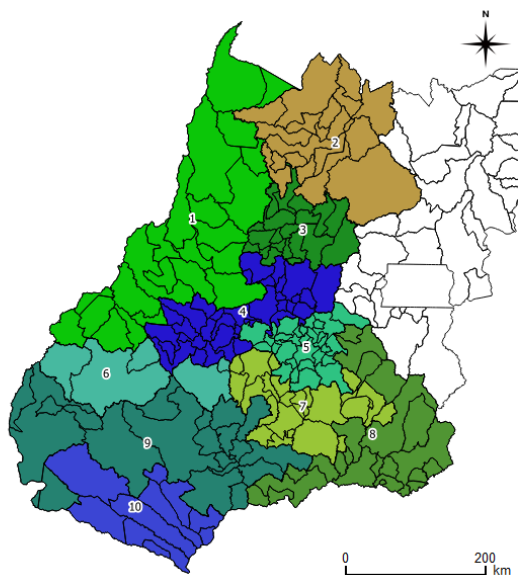

**MRT 6 - CAIAPÓ**

MRT	Municípios	Nº de Municípios
MRT 6 - CAIAPÓ	Caiapônia, Doverlândia, Palestina de Goiás, Paraúna, São João da Paraúna.	5

	Lim Inf	VTI/ha. Med	Lim Sup	Vbenf. / ha Med	VTN / ha. Med	Custo Fam. Med	Amostras n	Amostras %
<b>MRT 6 - CAIAPÓ</b>								
CERRADO_BAIXA (RL e APP)	R\$ 3.802,72	R\$ 3.802,72	R\$ 3.802,72	R\$ 5,25	R\$ 3.797,48	-	1	6,67%
CERRADO_MÉDIA (aptidão pecuária)	R\$ 5.281,56	R\$ 5.281,56	R\$ 5.281,56	R\$ 8,69	R\$ 5.272,86	R\$ 177.697,33	1	6,67%
CERRADO_ALTA (aptidão cultivo)	R\$ 4.911,22	R\$ 6.337,87	R\$ 8.038,91	R\$ 12,62	R\$ 6.325,25	R\$ 169.009,90	3	20,00%
<b>CERRADO</b>	<b>R\$ 3.697,09</b>	<b>R\$ 5.830,34</b>	<b>R\$ 7.922,34</b>	<b>R\$ 8,69</b>	<b>R\$ 5.821,65</b>	<b>R\$ 173.353,61</b>	<b>5</b>	<b>33,33%</b>
PECUÁRIA_BAIXA (<1UA/ha)	R\$ 5.051,46	R\$ 9.445,12	R\$ 13.820,76	R\$ 472,26	R\$ 8.972,86	R\$ 341.732,92	6	40,00%
PECUÁRIA_MÉDIA (1 a 1,5 UA/ha)	-	-	-	R\$ 1.198,47	R\$ 10.786,23	-	0	0,00%
PECUÁRIA_ALTA (> 1,5 1UA/ha)	R\$ 14.524,29	R\$ 14.524,29	R\$ 14.524,29	R\$ 2.178,64	R\$ 12.345,65	R\$ 366.929,39	1	6,67%
<b>PECUÁRIA</b>	<b>R\$ 5.097,32</b>	<b>R\$ 10.439,74</b>	<b>R\$ 13.842,60</b>	<b>R\$ 1.198,47</b>	<b>R\$ 9.241,27</b>	<b>R\$ 354.331,16</b>	<b>7</b>	<b>46,67%</b>
AGRICULTURA_BAIXA (<50sc/ha.)	-	-	-	-	-	-	0	0,00%
AGRICULTURA_MÉDIA (50 a 55 sc/ha.)	R\$ 15.651,37	R\$ 15.651,37	R\$ 15.651,37	R\$ 234,77	R\$ 15.416,60	R\$ 331.440,84	1	6,67%
AGRICULTURA_ALTA (> 55sc/ha.)	R\$ 21.126,24	R\$ 24.295,17	R\$ 30.633,04	R\$ 485,90	R\$ 23.809,27	R\$ 466.467,32	2	13,33%
<b>AGRICULTURA</b>	<b>R\$ 9.529,25</b>	<b>R\$ 21.126,24</b>	<b>R\$ 33.154,72</b>	<b>R\$ 360,34</b>	<b>R\$ 20.765,90</b>	<b>R\$ 398.954,08</b>	<b>3</b>	<b>20,00%</b>
<b>GERAL</b>	<b>R\$ 3.802,72</b>	<b>R\$ 8.450,50</b>	<b>R\$ 21.060,22</b>	<b>R\$ 845,05</b>	<b>R\$ 7.605,45</b>	<b>R\$ 354.331,16</b>	<b>15</b>	<b>100,00%</b>

Obs.: 1- os limites mínimos, quando negativos pelo método da mediana, foram substituídos pelos valores mínimos encontrados na amostragem.



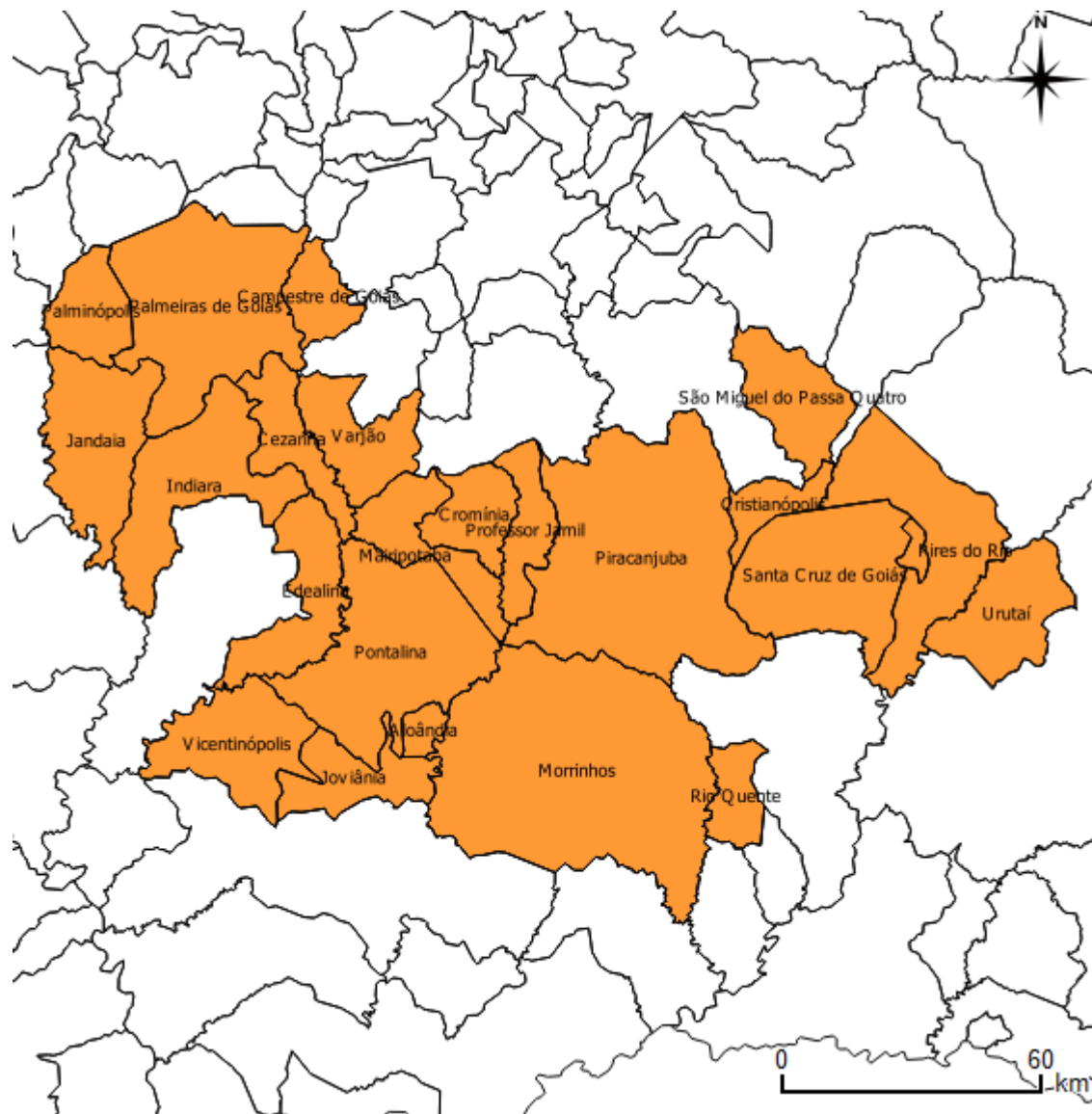
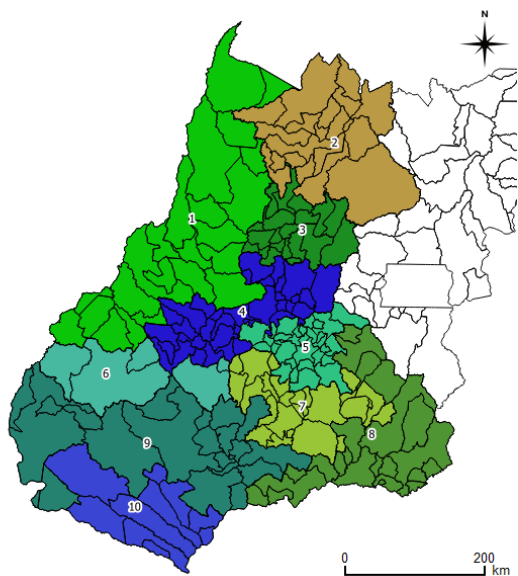

**MRT 7 - RIO DOS BOIS**

MRT	Municípios	Nº de Municípios
MRT 7 - RIO DOS BOIS	Aloândia, Campestre de Goiás, Cezarina, Cristianópolis, Cromínia, Edealina, Indiara, Jandaia, Joviânia, Mairipotaba, Morrinhos, Palmeiras de Goiás, Palminópolis, Piracanjuba, Pires do Rio, Pontalina, Professor Jamil, Rio Quente, Santa Cruz de Goiás, São Miguel do Passa Quatro, Urutaí, Varjão, Vicentinópolis.	23

		VTI/ha.		Vbenf. / ha	VTN / ha.	Custo Fam.	Amostras	Amostras
MRT 7 - RIO DOS BOIS	Lim Inf	Med	Lim Sup	Med	Med	Med	n	%
CERRADO_BAIXA (RL e APP)	R\$ 2.315,21	R\$ 3.380,20	R\$ 7.876,04	R\$ 4,66	R\$ 3.375,54	-	3	6,25%
CERRADO_MÉDIA (aptidão pecuária)	R\$ 12.675,74	R\$ 12.675,74	R\$ 12.675,74	R\$ 20,87	R\$ 12.654,87	R\$ 444.243,16	2	4,17%
CERRADO_ALTA (aptidão cultivo)	R\$ 5.473,94	R\$ 8.450,49	R\$ 12.011,03	R\$ 16,83	R\$ 8.433,66	R\$ 234.735,89	8	16,67%
<b>CERRADO</b>	<b>R\$ 1.267,59</b>	<b>R\$ 8.450,49</b>	<b>R\$ 14.788,36</b>	<b>R\$ 16,83</b>	<b>R\$ 8.433,66</b>	<b>R\$ 339.489,53</b>	<b>13</b>	<b>27,08%</b>
PECUÁRIA_BAIXA (<1UA/ha)	R\$ 5.334,37	R\$ 8.027,97	R\$ 11.672,25	R\$ 401,40	R\$ 7.626,57	R\$ 302.561,69	3	6,25%
PECUÁRIA_MÉDIA (1 a 1,5 UA/ha)	R\$ 11.151,49	R\$ 13.255,87	R\$ 15.280,39	R\$ 1.325,59	R\$ 11.930,28	R\$ 464.574,86	9	18,75%
PECUÁRIA_ALTA (> 1,5 1UA/ha)	R\$ 15.052,43	R\$ 15.844,68	R\$ 17.165,08	R\$ 2.376,70	R\$ 13.467,98	R\$ 416.965,27	7	14,58%
<b>PECUÁRIA</b>	<b>R\$ 7.952,45</b>	<b>R\$ 13.732,05</b>	<b>R\$ 20.580,01</b>	<b>R\$ 1.325,59</b>	<b>R\$ 12.406,47</b>	<b>R\$ 416.965,27</b>	<b>19</b>	<b>39,58%</b>
AGRICULTURA_BAIXA (<50sc/ha.)	R\$ 21.126,23	R\$ 21.126,24	R\$ 21.126,25	R\$ 211,26	R\$ 20.914,98	R\$ 495.146,19	9	18,75%
AGRICULTURA_MÉDIA (50 a 55 sc/ha.)	R\$ 21.126,24	R\$ 25.351,49	R\$ 29.576,73	R\$ 380,27	R\$ 24.971,21	R\$ 559.223,93	2	4,17%
AGRICULTURA_ALTA (> 55sc/ha.)	R\$ 21.126,24	R\$ 31.689,36	R\$ 35.003,32	R\$ 633,79	R\$ 31.055,57	R\$ 633.787,22	5	10,42%
<b>AGRICULTURA</b>	<b>R\$ 10.034,96</b>	<b>R\$ 21.126,24</b>	<b>R\$ 39.611,70</b>	<b>R\$ 380,27</b>	<b>R\$ 20.745,97</b>	<b>R\$ 559.223,93</b>	<b>16</b>	<b>33,33%</b>
<b>GERAL</b>	<b>R\$ 2.315,21</b>	<b>R\$ 14.260,21</b>	<b>R\$ 37.763,15</b>	<b>R\$ 1.426,02</b>	<b>R\$ 12.834,19</b>	<b>R\$ 416.965,27</b>	<b>48</b>	<b>100,00%</b>

Obs.: 1- os limites mínimos, quando negativos pelo método da mediana, foram substituídos pelos valores mínimos encontrados na amostragem.





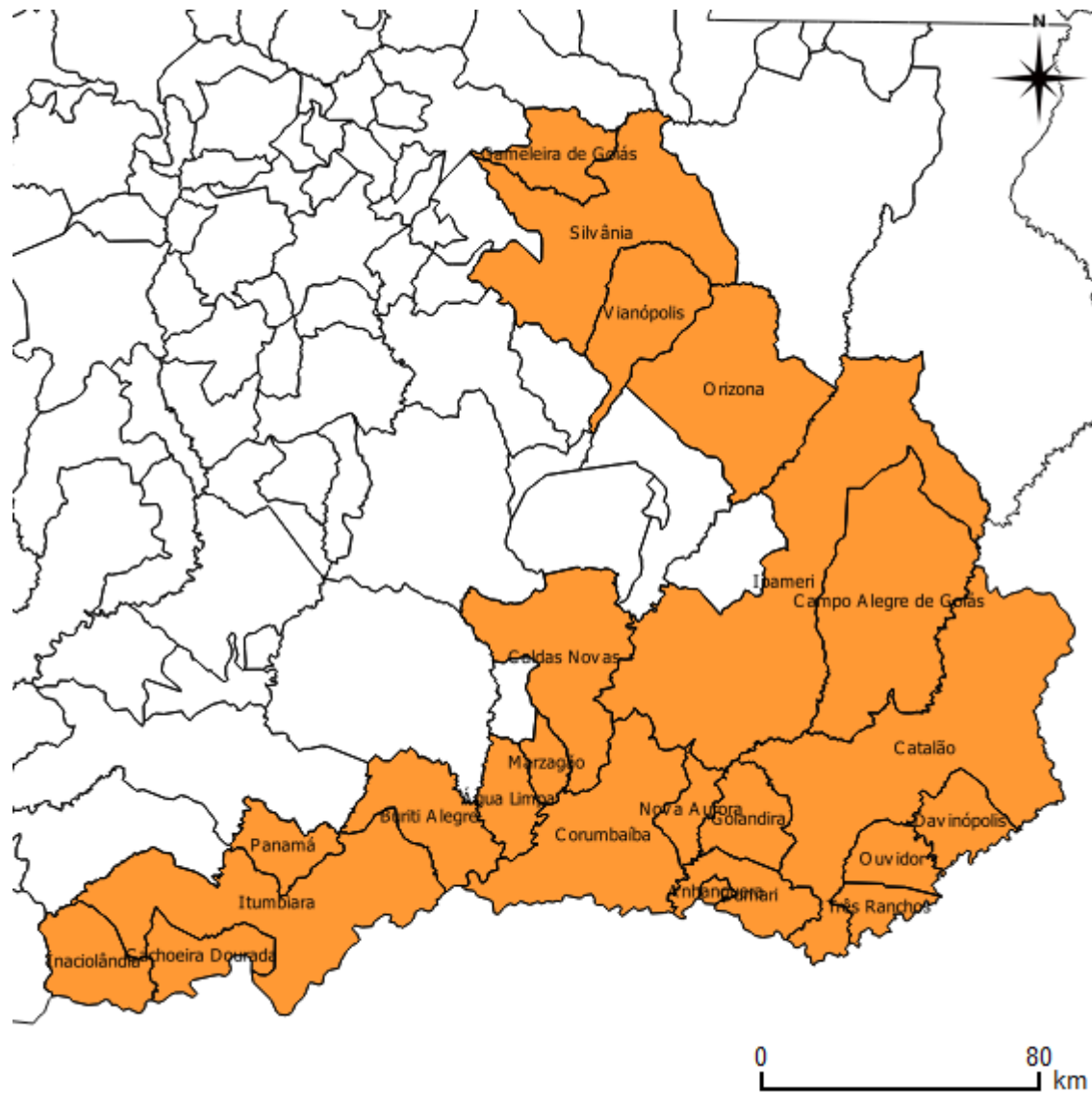
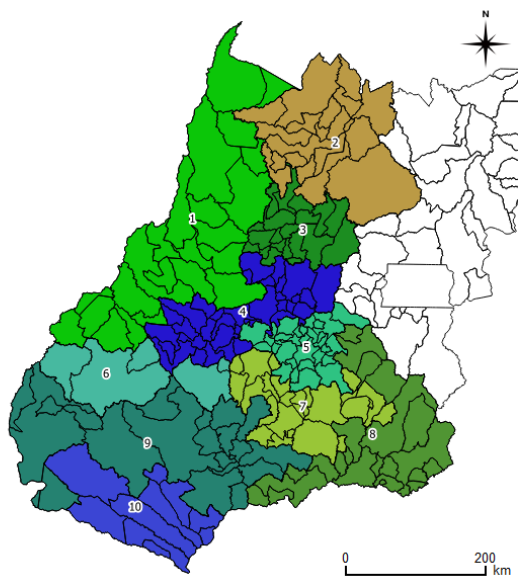

MRT 8 - BAIXO PARANAIBA

MRT	Municípios	Nº de Municípios
MRT 8 - BAIXO PARANAIBA	Água Limpa, Ananguera, Buriti Alegre, Cachoeira Dourada, Caldas Novas, Campo Alegre de Goiás, Catalão, Corumbaíba, Cumari, Davinópolis, Gameleira de Goiás, Goiandira, Inaciolândia, Ipameri, Itumbiara, Marzagão, Nova Aurora, Orizona, Ouidor, Panamá, Silvânia, Três Ranchos, Vianópolis.	23

		VTI/ha.		Vbenf. / ha	VTN / ha.	Custo Fam.	Amostras	Amostras
MRT 8 - BAIXO PARANAIBA	Lim Inf	Med	Lim Sup	Med	Med	Med	n	%
CERRADO_BAIXA (RL e APP)	R\$ 2.622,86	R\$ 4.110,42	R\$ 5.215,10	R\$ 5,67	R\$ 4.104,75	-	4	8,00%
CERRADO_MÉDIA (aptidão pecuária)	R\$ 4.018,13	R\$ 5.303,77	R\$ 7.446,49	R\$ 8,73	R\$ 5.295,03	R\$ 185.879,61	5	10,00%
CERRADO_ALTA (aptidão cultivo)	R\$ 4.821,60	R\$ 6.878,72	R\$ 8.936,05	R\$ 13,70	R\$ 6.865,02	R\$ 191.075,53	4	8,00%
<b>CERRADO</b>	<b>R\$ 1.060,75</b>	<b>R\$ 5.303,77</b>	<b>R\$ 9.546,78</b>	<b>R\$ 8,73</b>	<b>R\$ 5.295,03</b>	<b>R\$ 188.477,57</b>	<b>13</b>	<b>26,00%</b>
PECUÁRIA_BAIXA (<1UA/ha)	R\$ 7.435,22	R\$ 8.486,02	R\$ 9.795,39	R\$ 424,30	R\$ 8.061,72	R\$ 319.825,03	8	16,00%
PECUÁRIA_MÉDIA (1 a 1,5 UA/ha)	R\$ 8.114,31	R\$ 9.546,78	R\$ 11.777,08	R\$ 1.060,75	R\$ 9.546,78	R\$ 334.583,31	7	14,00%
PECUÁRIA_ALTA (> 1,5 1UA/ha)	R\$ 10.912,53	R\$ 12.729,04	R\$ 15.423,77	R\$ 1.909,36	R\$ 10.819,68	R\$ 334.974,63	11	22,00%
<b>PECUÁRIA</b>	<b>R\$ 3.182,26</b>	<b>R\$ 10.403,54</b>	<b>R\$ 18.457,10</b>	<b>R\$ 1.060,75</b>	<b>R\$ 9.342,79</b>	<b>R\$ 334.583,31</b>	<b>26</b>	<b>52,00%</b>
AGRICULTURA_BAIXA (<50sc/ha.)	R\$ 8.910,33	R\$ 16.900,99	R\$ 25.203,49	R\$ 169,01	R\$ 16.731,98	R\$ 396.117,06	5	10,00%
AGRICULTURA_MÉDIA (50 a 55 sc/ha.)	R\$ 40.308,61	R\$ 40.308,61	R\$ 40.308,61	R\$ 604,63	R\$ 39.703,98	R\$ 889.160,61	1	2,00%
AGRICULTURA_ALTA (> 55sc/ha.)	R\$ 21.215,06	R\$ 21.215,06	R\$ 21.215,06	R\$ 424,30	R\$ 20.790,76	R\$ 424.301,20	5	10,00%
<b>AGRICULTURA</b>	<b>R\$ 13.170,60</b>	<b>R\$ 21.215,06</b>	<b>R\$ 26.041,74</b>	<b>R\$ 424,30</b>	<b>R\$ 20.790,76</b>	<b>R\$ 424.301,20</b>	<b>11</b>	<b>22,00%</b>
<b>GERAL</b>	<b>R\$ 2.446,34</b>	<b>R\$ 9.873,16</b>	<b>R\$ 23.256,38</b>	<b>R\$ 987,32</b>	<b>R\$ 8.885,85</b>	<b>R\$ 334.583,31</b>	<b>50</b>	<b>100,00%</b>

Obs.: 1- os limites mínimos, quando negativos pelo método da mediana, foram substituídos pelos valores mínimos encontrados na amostragem.



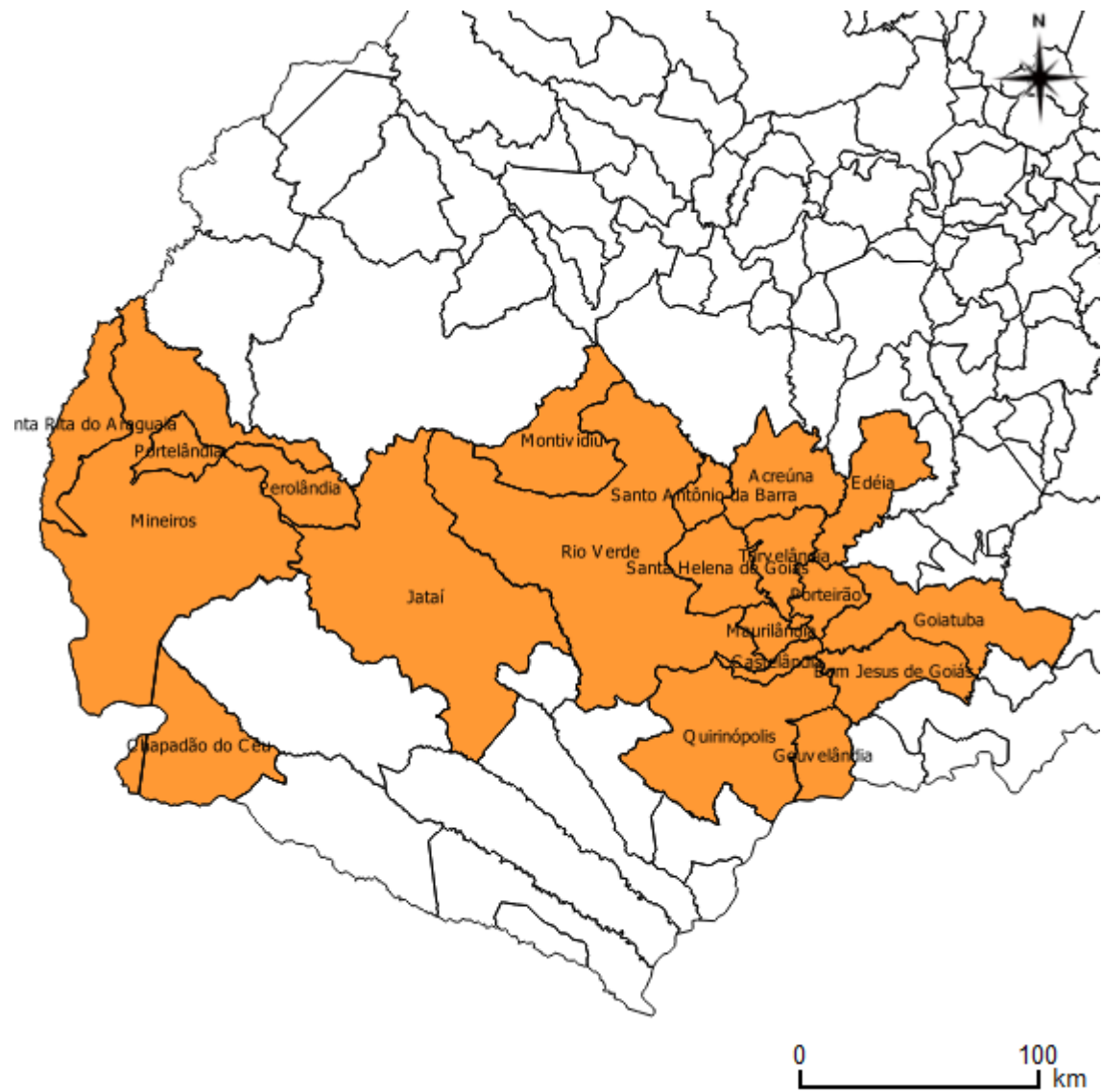
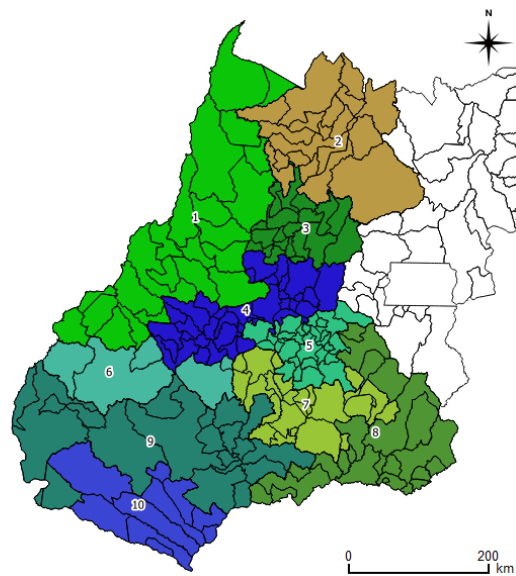

**MRT 9 - RIO VERDE**

MRT	Municípios	Nº de Municípios
MRT 9 - RIO VERDÃO	Acreúna, Bom Jesus de Goiás, Castelândia, Chapadão do Céu, Edéia, Goiatuba, Gouvelândia, Jataí, Maurilândia, Mineiros, Montividiu, Perolândia, Porteirão, Portelândia, Quirinópolis, Rio Verde, Santa Helena de Goiás, Santa Rita do Araguaia, Santo Antônio da Barra, Turvelândia.	20

	Lim Inf	VTI/ha. Med	Lim Sup	Vbenf. / ha Med	VTN / ha. Med	Custo Fam. Med	Amostras n	Amostras %
<b>MRT 9 - RIO VERDÃO</b>								
CERRADO_BAIXA (RL e APP)	-	-	-	-	-	-	0	0,00%
CERRADO_MÉDIA (aptidão pecuária)	-	-	-	-	-	-	0	0,00%
CERRADO_ALTA (aptidão cultivo)	-	-	-	-	-	-	0	0,00%
CERRADO	-	-	-	-	-	-	<b>0</b>	<b>0,00%</b>
PECUÁRIA_BAIXA (<1UA/ha)	R\$ 2.605,79	R\$ 10.351,86	R\$ 15.337,52	R\$ 517,59	R\$ 9.834,26	R\$ 374.539,53	7	33,33%
PECUÁRIA_MÉDIA (1 a 1,5 UA/ha)	R\$ 11.183,70	R\$ 13.732,05	R\$ 15.261,07	R\$ 1.257,01	R\$ 11.313,10	R\$ 462.013,05	3	14,29%
PECUÁRIA_ALTA (> 1,5 1UA/ha)	R\$ 12.604,20	R\$ 14.788,37	R\$ 17.788,97	R\$ 2.218,25	R\$ 12.570,11	R\$ 373.600,83	3	14,29%
PECUÁRIA	<b>R\$ 5.281,56</b>	<b>R\$ 10.985,64</b>	<b>R\$ 18.802,35</b>	<b>R\$ 1.257,01</b>	<b>R\$ 9.728,63</b>	<b>R\$ 374.539,53</b>	<b>13</b>	<b>61,90%</b>
AGRICULTURA_BAIXA (<50sc/ha.)	R\$ 13.922,69	R\$ 20.116,80	R\$ 25.448,37	R\$ 201,17	R\$ 19.915,63	R\$ 452.628,06	6	28,57%
AGRICULTURA_MÉDIA (50 a 55 sc/ha.)	R\$ 23.238,86	R\$ 23.238,86	R\$ 23.238,86	R\$ 348,58	R\$ 22.890,28	R\$ 492.117,06	1	4,76%
AGRICULTURA_ALTA (> 55sc/ha.)	R\$ 31.689,36	R\$ 31.689,36	R\$ 31.689,36	R\$ 633,79	R\$ 31.055,57	R\$ 608.435,64	1	4,76%
AGRICULTURA	<b>R\$ 14.092,70</b>	<b>R\$ 21.126,24</b>	<b>R\$ 26.698,44</b>	<b>R\$ 348,58</b>	<b>R\$ 20.777,65</b>	<b>R\$ 492.117,06</b>	<b>8</b>	<b>38,10%</b>
<b>GERAL</b>	<b>R\$ 7.157,10</b>	<b>R\$ 14.308,61</b>	<b>R\$ 31.923,74</b>	<b>R\$ 1.430,86</b>	<b>R\$ 12.877,75</b>	<b>R\$ 433.328,30</b>	<b>21</b>	<b>100,00%</b>

Obs.: 1- os limites mínimos, quando negativos pelo método da mediana, foram substituídos pelos valores mínimos encontrados na amostragem.

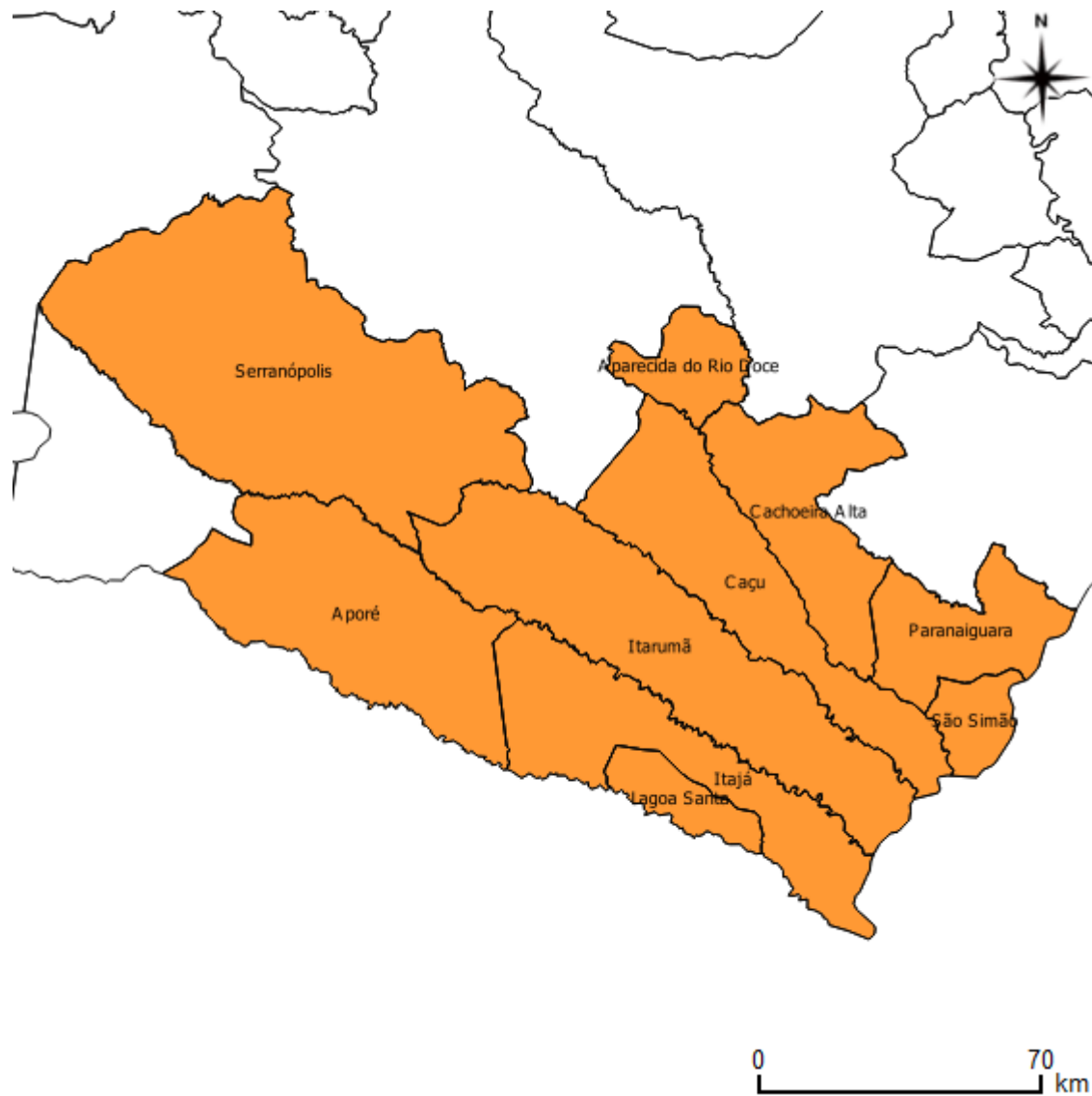
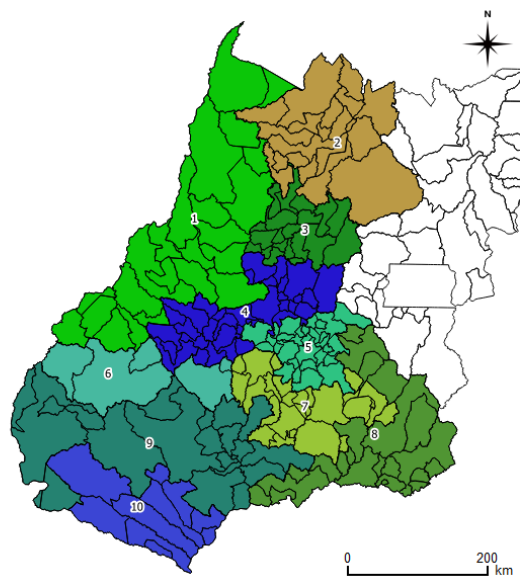

**MRT 10 - ALTO PARANAIBA**

MRT	Municípios	Nº de Municípios
MRT 10 - ALTO PARANAIBA	Aparecida do Rio Doce, Aporé, Cachoeira Alta, Caçu, Itajá, Itarumã, Lagoa Santa, Paranaiguara, São Simão, Serranópolis.	10

	Lim Inf	VTI/ha. Med	Lim Sup	Vbenf. / ha Med	VTN / ha. Med	Custo Fam. Med	Amostras n	Amostras %
<b>MRT 10 - ALTO PARANAIBA</b>								
CERRADO_BAIXA (RL e APP)	-	-	-	-	-	-	0	0,00%
CERRADO_MÉDIA (aptidão pecuária)	-	-	-	-	-	-	0	0,00%
CERRADO_ALTA (aptidão cultivo)	-	-	-	-	-	-	0	0,00%
<b>CERRADO</b>	-	-	-	-	-	-	<b>0</b>	<b>0,00%</b>
PECUÁRIA_BAIXA (<1UA/ha)	R\$ 9.889,72	R\$ 10.563,12	R\$ 11.136,17	R\$ 528,16	R\$ 10.034,96	R\$ 279.036,88	7	29,17%
PECUÁRIA_MÉDIA (1 a 1,5 UA/ha)	R\$ 11.725,06	R\$ 12.675,74	R\$ 14.260,21	R\$ 1.373,21	R\$ 12.358,85	R\$ 311.373,86	10	41,67%
PECUÁRIA_ALTA (> 1,5 1UA/ha)	R\$ 10.620,16	R\$ 16.900,99	R\$ 20.669,49	R\$ 2.535,15	R\$ 14.365,84	R\$ 311.738,04	5	20,83%
<b>PECUÁRIA</b>	<b>R\$ 6.646,05</b>	<b>R\$ 12.675,74</b>	<b>R\$ 18.077,46</b>	<b>R\$ 1.373,21</b>	<b>R\$ 11.302,54</b>	<b>R\$ 311.373,86</b>	<b>22</b>	<b>91,67%</b>
AGRICULTURA_BAIXA (<50sc/ha.)	R\$ 19.013,61	R\$ 19.013,61	R\$ 19.013,61	R\$ 190,14	R\$ 18.823,48	R\$ 312.346,90	1	4,17%
AGRICULTURA_MÉDIA (50 a 55 sc/ha.)	-	-	-	R\$ 427,81	R\$ 28.092,61	-	0	0,00%
AGRICULTURA_ALTA (> 55sc/ha.)	R\$ 38.027,23	R\$ 38.027,23	R\$ 38.027,23	R\$ 760,54	R\$ 37.266,68	R\$ 533.072,05	1	4,17%
<b>AGRICULTURA</b>	<b>R\$ 9.506,81</b>	<b>R\$ 28.520,42</b>	<b>R\$ 47.534,03</b>	<b>R\$ 427,81</b>	<b>R\$ 28.092,61</b>	<b>R\$ 422.709,48</b>	<b>2</b>	<b>8,33%</b>
<b>GERAL</b>	<b>R\$ 6.884,04</b>	<b>R\$ 12.675,74</b>	<b>R\$ 18.525,86</b>	<b>R\$ 1.267,57</b>	<b>R\$ 11.408,17</b>	<b>R\$ 367.041,67</b>	<b>24</b>	<b>100,00%</b>

Obs.: 1- os limites mínimos, quando negativos pelo método da mediana, foram substituídos pelos valores mínimos encontrados na amostragem.



TABELA COMPARATIVA - RESUMO DO MERCADO DE TERRAS DE GOIÁS – SR04 AGRUPADOS POR REGIÃO iFNP Agroconomics Julho/Agosto/2017.

<b>MÉDIA</b>	Apenas RL	com aptidão pecuária	com aptidão agric.	<=1,2UA/ Ha.	>1,2UA/ha. Até < 2,0 UA/ha.	>=2,0 UA/ha.	<= 70 t cana/Ha. ou < 50 sc. Soja/Ha.	90 t cana/Ha. ou 50 sc. Soja/Ha.
<b>VTI/ALQ JUL/AGO 2017 iFNP</b>	<b>Cerrado - Baixa</b>	<b>Cerrado - Média</b>	<b>Cerrado - Alta</b>	<b>Pastagem - Baixa</b>	<b>Pastagem - Média</b>	<b>Pastagem - Alta</b>	<b>Agricultura - Baixa</b>	<b>Agricultura - Média</b>
<b>Rio Verde   Região FNP 69</b>	R\$ 14.520,00	-	R\$ 25.168,00	R\$ 54.450,00	R\$ 49.610,00	R\$ 81.675,00	R\$ 88.330,00	R\$ 127.776,00
<b>Catalão   Região FNP 70</b>	R\$ 18.392,00	-	R\$ 33.880,00	R\$ 38.720,00	-	R\$ 58.080,00	-	R\$ 106.480,00
<b>Iporá   Região FNP 71</b>	-	R\$ 26.620,00	-	R\$ 48.400,00	-	R\$ 72.600,00	-	R\$ 77.440,00
<b>Entorno de Goiânia   Região FNP 72</b>	-	R\$ 58.080,00	-	R\$ 56.870,00	R\$ 72.600,00	R\$ 79.860,00	R\$ 94.380,00	R\$ 121.000,00
<b>Entorno de Brasília   Região FNP 73</b>	R\$ 16.940,00	-	R\$ 33.880,00	R\$ 41.946,67	R\$ 48.400,00	-	R\$ 62.920,00	R\$ 83.248,00
<b>Mozarlândia   Região FNP 74</b>	-	R\$ 18.634,00	-	R\$ 26.620,00	R\$ 39.930,00	R\$ 48.400,00	-	R\$ 58.080,00
<b>Posse   Região FNP 75</b>	-	R\$ 16.940,00	-	R\$ 19.360,00	R\$ 31.460,00	-	-	-
<b>Média</b>	<b>R\$ 16.617,33</b>	<b>R\$ 30.068,50</b>	<b>R\$ 30.976,00</b>	<b>R\$ 40.909,52</b>	<b>R\$ 48.400,00</b>	<b>R\$ 68.123,00</b>	<b>R\$ 81.876,67</b>	<b>R\$ 95.670,67</b>
<b>Escala c/ Agricultura Alta =1</b>	<b>15,68%</b>	<b>28,37%</b>	<b>29,22%</b>	<b>38,60%</b>	<b>45,66%</b>	<b>64,27%</b>	<b>77,25%</b>	<b>90,26%</b>

Tabela – Valores referenciais de terras por Alqueire segundo a iFNP para Julho/Agosto de 2017.

IFNP	Reg_iFNP 69-Rio_Verde	Reg_iFNP 70-Catalão	Reg_iFNP 71-Iporá	Reg_iFNP 72-Entorno_de_Goiânia	Reg_iFNP 73-Entorno_de_Brasília	Reg_iFNP 74-Mozarlândia	Reg_iFNP 75-Posse	TOTAL
Cerrado	R\$ 19.844,00	R\$ 26.136,00	R\$ 26.620,00	R\$ 58.080,00	R\$ 25.410,00	R\$ 18.634,00	R\$ 16.940,00	
Pastagem	R\$ 61.911,67	R\$ 48.400,00	R\$ 60.500,00	R\$ 69.776,67	R\$ 45.173,33	R\$ 35.392,50	R\$ 25.410,00	
Agricultura	R\$ 121.403,33	R\$ 106.480,00	R\$ 77.440,00	R\$ 107.690,00	R\$ 81.338,89	R\$ 58.080,00	R\$ 67.760,00	
Média Geral	R\$ 67.719,67	R\$ 60.338,67	R\$ 54.853,33	R\$ 78.515,56	R\$ 50.640,74	R\$ 37.368,83	R\$ 36.703,33	
MRT	Reg_iFNP 69-Rio_Verde	Reg_iFNP 70-Catalão	Reg_iFNP 71-Iporá	Reg_iFNP 72-Entorno_de_Goiânia	Reg_iFNP 73-Entorno_de_Brasília	Reg_iFNP 74-Mozarlândia	Reg_iFNP 75-Posse	MRT
MRT 1 - VALE DO ARAGUAIA	0	0	7	0	0	16	0	23
MRT 2 - RIO MARANHÃO	0	0	0	1	0	7	11	19
MRT 3 - SÃO PATRÍCIO	0	0	0	19	0	1	0	20
MRT 4 - SERRA DOURADA	0	0	9	26	0	0	0	35
MRT 5 - CINTURÃO VERDE	0	0	0	30	0	0	0	30
MRT 6 - CAIAPÓ	0	0	4	1	0	0	0	5
MRT 7 - RIO DOS BOIS	13	2	1	7	0	0	0	23
MRT 8 - BAIXO PARANAIBA	6	14	0	3	0	0	0	23
MRT 9 - RIO VERDÃO	19	0	0	0	1	0	0	20
MRT 10 - ALTO PARANAIBA	10	0	0	0	0	0	0	10
<b>TOTAL Reg. iFNP</b>	<b>48</b>	<b>16</b>	<b>21</b>	<b>87</b>	<b>1</b>	<b>24</b>	<b>11</b>	<b>208</b>

Tabela – Número de municípios da área de abrangência da SR04 na iFNP, distribuídos nos 10 Mercados de Terras Regionais do RAMT-GO 1ª Análise/Out/2017.

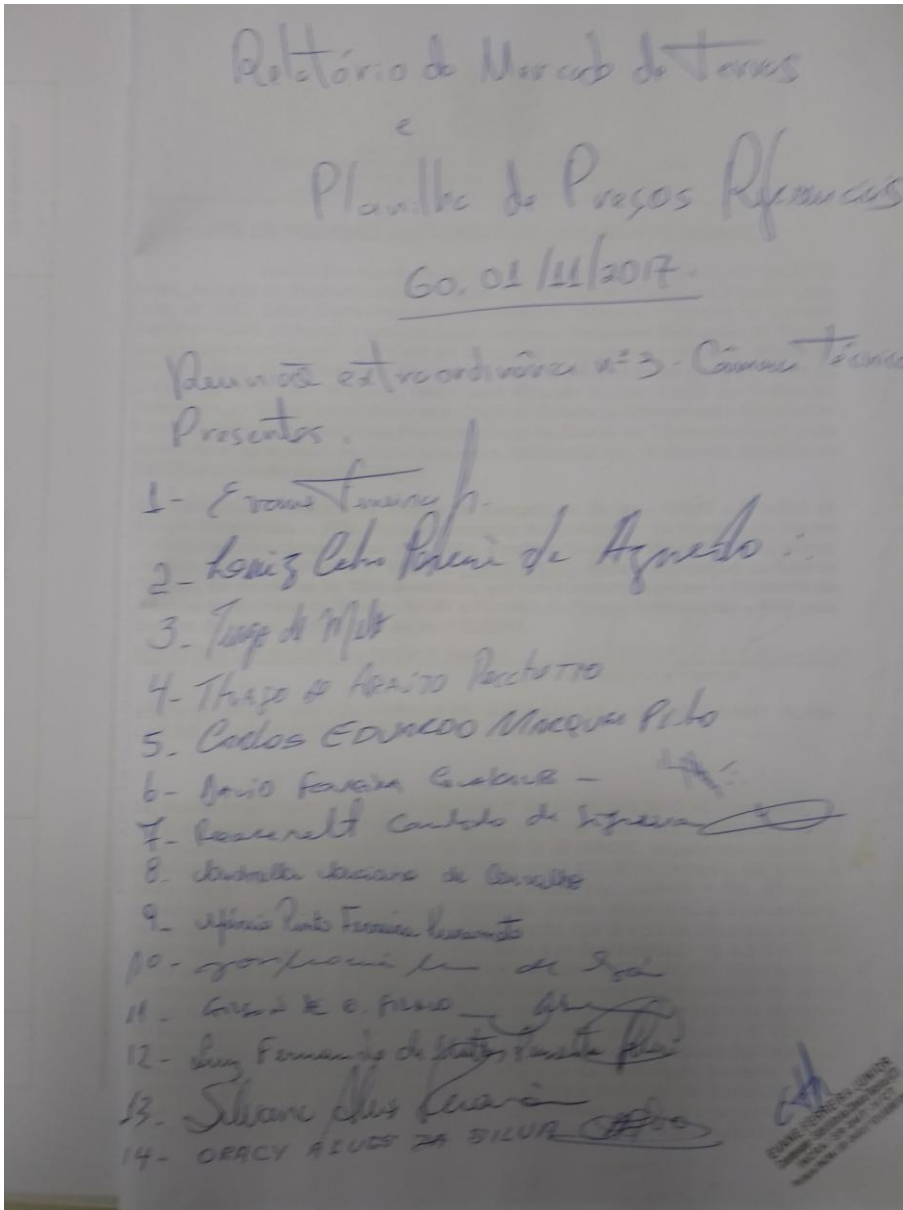

Assinaturas de aprovação da Reunião extraordinária.  
Processo Nº 54150.000481/2016-34