

# PORTFÓLIO IMPRESA NACIONAL



PRODUTOS GRÁFICOS PRODUZIDOS  
NA IMPRESA NACIONAL

2026

## **MISSÃO DA IMPRENSA NACIONAL:**

*“Tornar oficiais os atos da Administração Pública, apoiar ações estratégicas do Estado Brasileiro por meio de serviços gráficos e preservar o acervo e a memória da Imprensa Nacional.”*



# SUMÁRIO

Sumário.....	4
Conheça a gráfica da imprensa nacional.....	5
Produtos gráficos produzidos na Imprensa Nacional.....	6
Adesivo.....	7
Apostila e manual.....	8
Agenda.....	9
Banner.....	10
Bloco de anotações.....	11
Calendário.....	12
Cartão de visita.....	13
Cartaz.....	14
Cartilha.....	15
Credencial e crachá.....	16
Flyer e panfleto.....	17
Folder.....	18
Livro.....	19
Marcador de páginas.....	20
Papel timbrado.....	21
Pasta.....	22
Revista.....	23
Prazos.....	24
Materiais e acabamentos.....	25
Papéis.....	25
Encadernação e acabamentos.....	28
Sistemas de Impressão.....	29
Impressão offset industrial.....	29
Impressão digital UV de grande formato.....	30
Impressão digital de produção gráfica.....	31
Impressão de cartões e credenciais.....	32
Procedimentos para solicitação de serviços gráficos.....	33
Comunicação e relacionamento institucional.....	34
E-mails oficiais para solicitação de serviços gráficos.....	34
Redes oficiais da Imprensa Nacional.....	35

# CONHEÇA A GRÁFICA DA IMPRENSA NACIONAL

Há mais de 200 anos, a gráfica da Imprensa Nacional tem como missão executar com excelência serviços gráficos e editoriais, contribuindo para a validação e disseminação de informações e documentos oficiais com confiabilidade e acessibilidade no Brasil. É responsável pela impressão de reserva técnica do Diário Oficial da União e por materiais institucionais de órgãos e entidades da administração pública federal.

A gráfica possui um amplo parque industrial apto à execução de impressões offset e digital, diversos processos de acabamento e provido dos mais variados insumos que permitem a confecção de agendas, calendários, pastas com bolsa, cartilhas, revistas, cartões de visita, crachás e carteiras funcionais, certificados, convites, papéis timbrados, postais, catálogos, livretos, flyers, folders, banners, cartazes, apostilas, provas, manuais e livros, combinando qualidade excepcional e acabamentos refinados.

Promovendo soluções com rapidez e excelente atendimento, a gráfica é capaz de produzir até 4.000.000 (quatro milhões) de cópias mensais, que passam por um rígido monitoramento e controle de qualidade, cuja finalidade é assegurar o elevado padrão dos impressos produzidos e o cumprimento dos prazos estipulados.

PRODUTOS GRÁFICOS  
PRODUZIDOS NA  
**IMPRESA NACIONAL**

## ADESIVO

Impresso em vinil ou papel com as opções fosco, brilho ou transparente. Pode receber laminação para proteção, além de cortes especiais no contorno ou acabamento reto tradicional. Permite aplicações internas e externas, com versões permanentes de alta aderência ou removíveis para

superfícies temporárias. Acabamento em verniz, laminação fosca ou brilhante, podendo ser entregue em peças individuais ou cartelas.

Prazo médio: 5 dias úteis\*.



**IMPRESA NACIONAL:**

---

---

---

---

---

# APOSTILA E MANUAL

Prazo médio: 7 a 11 dias úteis\*

Material utilizado para conteúdos instrucionais, orientações internas, procedimentos operacionais, capacitações e treinamentos institucionais.

Consulte a seção Materiais, Papéis & Acabamentos para maiores especificações técnicas desse produto.

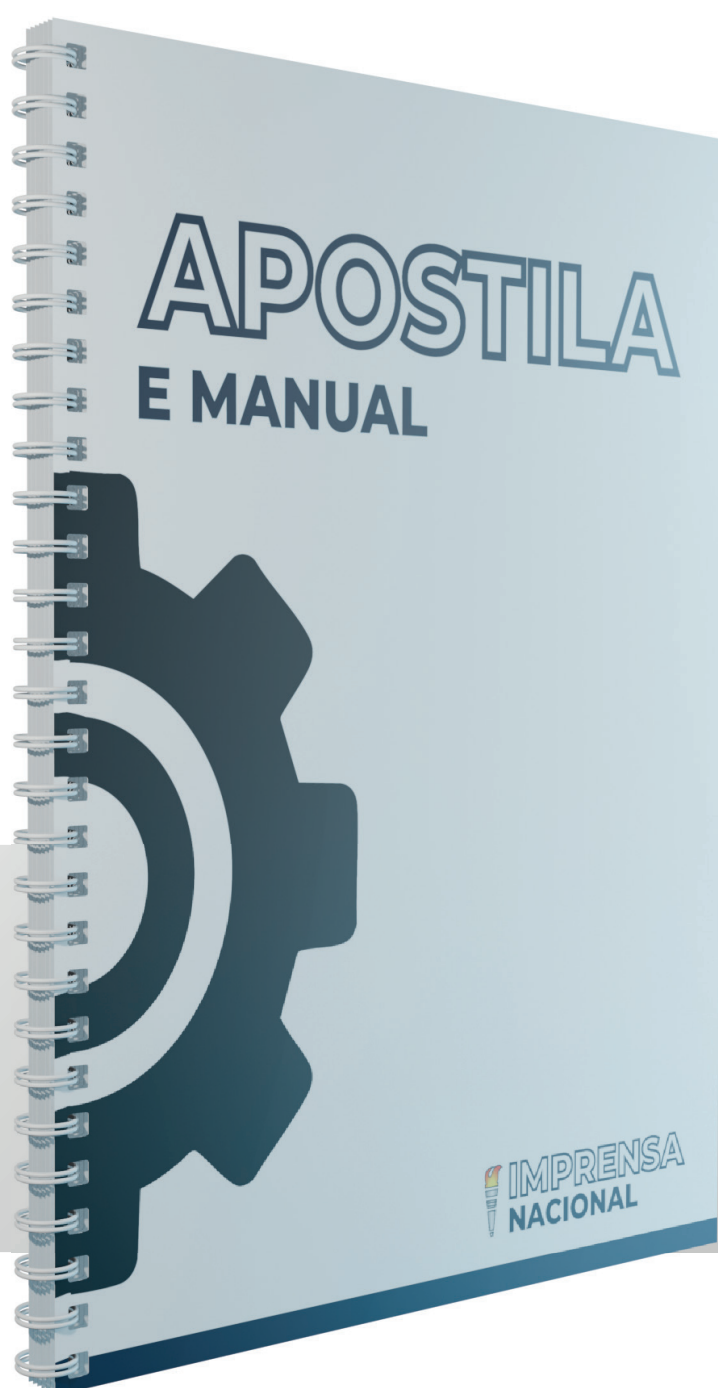

# AGENDA

Material utilizado para organizar compromissos, tarefas e horários, podendo ser empregada em ações institucionais, campanhas internas e eventos oficiais. Possibilita inclusão de páginas personalizadas, áreas para anotações, contatos e registros administrativos.

Consulte a seção Materiais, Papéis & Acabamentos para maiores especificações técnicas desse produto.

Prazo médio: 15 dias úteis\*



## BANNER

Peça indicada para comunicação visual e divulgação institucional, aplicada a sinalização em eventos oficiais, cerimônias, congressos e outros materiais de comunicação visual de grande impacto. Possui excelente legibilidade a distância e pode ser utilizado em ambientes internos ou

externos, conforme material selecionado.

Especificações completas de papéis, lonas, acabamentos, ilhós e tratamentos de superfície estão reunidas na seção Materiais, Papéis & Acabamentos.

Consulte a seção Materiais, Papéis & Acabamentos para maiores especificações técnicas desse produto.

Prazo médio: 7 dias úteis\*

# BANNER

IMPrensa NACIONAL



## BLOCO DE ANOTAÇÕES

Material utilizado em reuniões administrativas, eventos, cursos, distribuição institucional e uso diário em setores governamentais. Permite aplicação de marca institucional, áreas pautadas ou não, logotipia, calendário e personalizações variadas

de conteúdo.

Consulte a seção Materiais, Papéis & Acabamentos para maiores especificações técnicas desse produto.

Prazo médio: 6 a 9 dias úteis\*



# CALENDÁRIO

Material indicado para planejamento anual, campanhas temáticas, distribuição institucional e comunicação visual que permanece ativa durante todo o ano. Pode ser produzido em versão de mesa, parede ou cartela, com espaços personalizáveis para datas oficiais, informações internas e

artes temáticas.

Configurações de papel, acabamento e estrutura estão reunidas na seção Materiais, Papéis & Acabamentos.

Consulte a seção Materiais, Papéis & Acabamentos para maiores especificações técnicas desse produto.

Prazo médio: 7 dias úteis\*



# CARTÃO DE VISITA

Item destinado à representação institucional, identificação funcional, contato oficial e protocolos formais de apresentação entre servidores, gestores e autoridades públicas. Peça compacta, de rápida distribuição e de alta relevância em eventos, reuniões e recepções governamentais.

Consulte a seção Materiais, Papéis & Acabamentos para maiores especificações técnicas desse produto.

Prazo médio: 2 dias úteis\*



# CARTAZ

Indicado para divulgação institucional, campanhas informativas, comunicados públicos, eventos, ações de conscientização e avisos formais. Excelente para exposição em murais internos, escolas, repartições públicas e espaços de circulação.

Consulte a seção Materiais, Papéis &

Acabamentos para maiores especificações técnicas desse produto.

Prazo médio: 4 dias úteis\*



# CARTILHA

Material utilizado para campanhas educativas governamentais, instruções ao cidadão, orientações de políticas públicas e distribuição em escolas, unidades de atendimento e programas sociais. Possui estrutura mais leve, leitura objetiva e alta capacidade de distribuição.

Consulte a seção Materiais, Papéis & Acabamentos para maiores especificações técnicas desse produto.

Prazo médio: 7 dias úteis\*



# CREDENCIAL E CRACHÁ

Ideal para identificação funcional, acesso a eventos governamentais, congressos, solenidades, feiras, delegações e visitas técnicas. Permite foto, QR Code e informações administrativas.

Consulte a seção Materiais, Papéis &

Acabamentos para maiores especificações técnicas desse produto.

Prazo médio credencial: 9 dias úteis

Prazo médio crachá PVC: 2 dias úteis\*

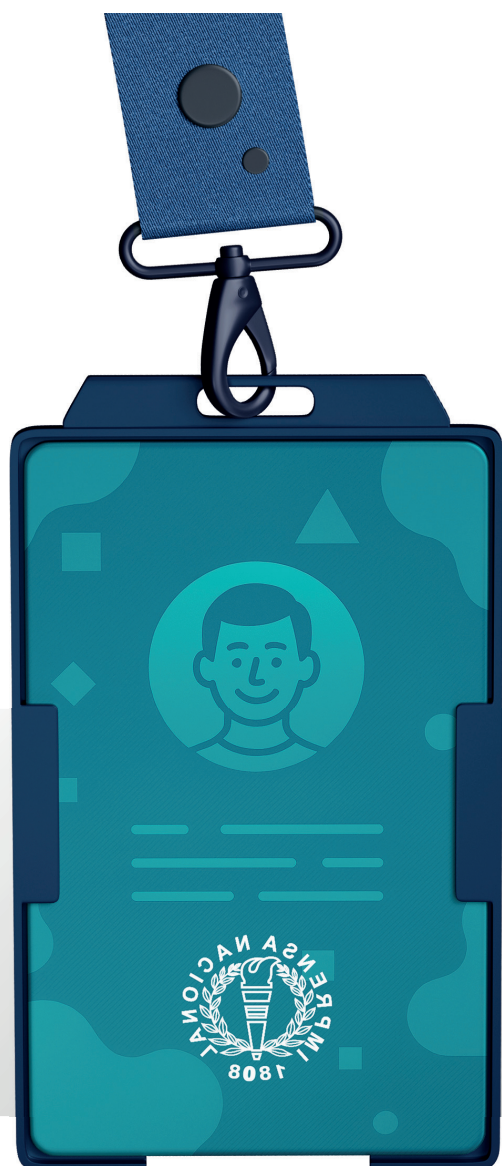

## FLYER E PANFLETO

Material prático e de alta circulação, indicado para comunicação direta com o público, distribuição em eventos institucionais, campanhas públicas, avisos informativos e divulgação de programas. Ideal para tiragens amplas e ações de rápida disseminação.

Consulte a seção Materiais, Papéis & Acabamentos para maiores especificações técnicas desse produto.

Prazo médio: 4 dias úteis\*



## FOLDER

Peça indicada para apresentação institucional, serviços ofertados, programas e relatórios resumidos. Apresenta possibilidade de dobras que facilitam a organização de conteúdo. Excelente para eventos, feiras e comunicação formal ao cidadão.

Consulte a seção Materiais, Papéis &

Acabamentos para maiores especificações técnicas desse produto.

Prazo médio: 4 dias úteis\*



## LIVRO

Indicado para publicações institucionais, coletâneas oficiais, compilações, registros históricos, cerimônias comemorativas e edições de preservação de memória pública. Com alta durabilidade e acabamento robusto, permite produção tanto para tiragens reduzidas quanto amplas.

Consulte a seção Materiais, Papéis & Acabamentos para maiores especificações técnicas desse produto.

Prazo médio: 15 dias úteis\*



# MARCADOR DE PÁGINAS

Peça prática para campanhas institucionais, material de apoio a projetos educativos, distribuição em eventos e ações de divulgação oficial. Tem tamanho reduzido e é excelente para brindes acompanhando livros, folders e kits institucionais.

Consulte a seção Materiais, Papéis & Acabamentos para maiores especificações técnicas desse produto.

Prazo médio: 4 dias úteis\*.



## PAPEL TIMBRADO

Material oficial para comunicações internas e externas, ofícios, memorandos, declarações, despachos e documentos formais emitidos por órgãos públicos. Mantém identidade institucional padronizada e reforça credibilidade em correspondências governamentais.

Consulte a seção Materiais, Papéis & Acabamentos para maiores especificações técnicas desse produto.

Prazo médio: 2 dias úteis\*



## PASTA

Peça destinada à organização e apresentação de documentos, kits institucionais, materiais de eventos oficiais e entregas de projetos e programas públicos. Ideal para cerimônias, reuniões com autoridades e distribuição de material técnico-informativo.

Consulte a seção Materiais, Papéis &

Acabamentos para maiores especificações técnicas desse produto.

Prazo médio: 7 a 15 dias úteis\*



## REVISTA

Material indicado para dar publicidade a informações institucionais, relatórios públicos, publicações periódicas, coletâneas, prestação de contas, regulamentações e conteúdos de circulação interna ou externa. Possui acabamento editorial articulado que favorece leitura fluida e distribuição

ampla.

Configurações de capa, miolo, gramatura e encadernação estão disponíveis em Materiais, Papéis & Acabamentos.

Consulte a seção Materiais, Papéis & Acabamentos para maiores especificações técnicas desse produto.

Prazo médio: 7 a 11 dias úteis\*



# PRAZOS\*

O prazo informado é contado a partir da aprovação da proposta e dos arquivos e refere-se a estimativa média de dias úteis. A depender da tiragem solicitada e das demandas internas da gráfica, pode sofrer variações.



# MATERIAIS E ACABAMENTO

Nesta seção você encontra todas as opções de materiais e acabamentos disponíveis na Imprensa Nacional. As informações a seguir apresentam as especificações técnicas essenciais (gramaturas, características e indicações de uso) para orientar a escolha do material ideal para cada projeto.

Sempre que um produto solicitar “consulte materiais e acabamentos”, retorne a esta seção para confirmar a especificação final.

## PAPÉIS

### Papel adesivo

**Características:** Papel com camada autoadesiva no verso, indicado para impressão e posterior aplicação sobre superfícies lisas. Possui boa estabilidade dimensional e aderência uniforme.

**Aplicação:** Etiquetas, rótulos, adesivos informativos, sinalização, identificação de produtos e materiais promocionais.

**Modelo:** Fosco – de 85 g/m<sup>2</sup> a 173 g/m<sup>2</sup>

### Papel camurça

**Características:** Papel com textura aveludada, toque macio e aparência sofisticada, associado a materiais de acabamento nobre.

**Aplicação:** Convites, capas, embalagens especiais, trabalhos artesanais e materiais gráficos decorativos.

**Modelo:** Azul marinho; preto

### Papel cartão markatto sutil

**Características:** Papel cartão com efeito metálico sutil, superfície uniforme e alto impacto visual.

**Aplicação:** Capas, convites, folders especiais, embalagens e impressos de destaque.

**Modelo:** Metalizado – 240 g/m<sup>2</sup>

### Papel cartão opaline

**Características:** Papel cartão de superfície lisa, boa rigidez e excelente desempenho em impressão.

**Aplicação:** Convites, certificados, cartões, capas leves e materiais institucionais.

**Modelo:** Branco – de 180 g/m<sup>2</sup> a 240 g/m<sup>2</sup>

## Papel cartão supremo

**Características:** Papel cartão de alta rigidez, com acabamento diferenciado entre as faces, proporcionando melhor estrutura ao impresso.

**Aplicação:** Capas, embalagens, cartões, pastas e materiais que exigem maior resistência.

**Modelo:** Branco – de 250 g/m<sup>2</sup> a 350 g/m<sup>2</sup> – Duo design; liso numa face

## Papel couchê

**Características:** Papel revestido que proporciona alta definição de impressão e excelente reprodução de cores.

**Aplicação:** Revistas, folders, catálogos, cartazes, flyers e materiais promocionais.

**Modelo:** Branco – Brilhante; fosco – de 90 g/m<sup>2</sup> a 250 g/m<sup>2</sup>

## Papel embrulho kraft

**Características:** Papel resistente, de fibras longas, com aparência rústica e natural.

**Aplicação:** Embalagens, sacolas, envoltórios, artesanato e materiais sustentáveis.

**Modelo:** Pardo – 120 g/m<sup>2</sup>

## Papel especial card set

**Características:** Papel especial colorido, com boa rigidez e acabamento

uniforme.

**Aplicação:** Convites, cartões, trabalhos gráficos criativos e materiais institucionais.

**Modelo:** Azul; canário; ouro – de 120 g/m<sup>2</sup> a 180 g/m<sup>2</sup>

## Papel especial color plus

**Características:** Papel colorido com ampla variedade de tons e superfície lisa.

**Aplicação:** Convites, capas, folders, projetos gráficos autorais e artesanato.

**Modelo:** Amsterdam; Brasil; Los Angeles; Toronto; verde – de 120 g/m<sup>2</sup> a 180 g/m<sup>2</sup>

## Papel especial criacor

**Características:** Papel especial decorativo, associado a linhas temáticas e acabamentos diferenciados.

**Aplicação:** Convites, papelaria personalizada, artes gráficas e projetos criativos.

**Modelo:** Milano – 120 g/m<sup>2</sup>

## Papel filiset

**Características:** Papel com textura sutil, conferindo sofisticação ao material impresso.

**Aplicação:** Convites, certificados, papelaria fina e impressos institucionais.

**Modelo:** Branco – 120 g/m<sup>2</sup>

## Papel jornal

**Características:** Papel leve, poroso e de baixo custo, com alta absorção de tinta.

**Aplicação:** Jornais, encartes, testes de impressão e usos temporários.

**Modelo:** Pardo – de 45 g/m<sup>2</sup> a 52 g/m<sup>2</sup>

## Papel kraft

**Características:** Papel resistente e flexível, com aparência natural.

**Aplicação:** Embalagens, envelopes, sacolas, materiais ecológicos e artesanais.

**Modelo:** Natural; pardo – 80 g/m<sup>2</sup>

## Papel offset

**Características:** Papel não revestido, de excelente legibilidade e escrita.

**Aplicação:** Livros, apostilas, cadernos, impressos corporativos e editoriais.

**Modelo:** Branco – de 63 g/m<sup>2</sup> a 240 g/m<sup>2</sup>

## Papel pólen

**Características:** Papel de tom suave que reduz o cansaço visual.

**Aplicação:** Livros, materiais editoriais e textos de leitura prolongada.

**Modelo:** Amarelado – 80 g/m<sup>2</sup>

## Papel reciclado

**Características:** Papel produzido a

partir de fibras recicladas, com aspecto natural.

**Aplicação:** Materiais sustentáveis, papelaria ecológica, impressos institucionais.

**Modelo:** Pardo – de 75 g/m<sup>2</sup> a 240 g/m<sup>2</sup>

## Papel vegetal

**Características:** Papel translúcido, resistente e de superfície lisa.

**Aplicação:** Desenho técnico, sobreposições, convites e projetos gráficos especiais.

**Modelo:** Transparente – de 90 g/m<sup>2</sup> a 92 g/m<sup>2</sup>

## Papel vergê

**Características:** Papel com textura linear característica, de aparência clássica.

**Aplicação:** Convites, certificados, papelaria institucional e artesanal.

**Modelo:** Branco; cinza; marfim; creme – de 80 g/m<sup>2</sup> a 120 g/m<sup>2</sup>

## Papel vulcapel

**Características:** Material sintético resistente, com alta durabilidade e rigidez.

**Aplicação:** Capas, encadernações, pastas e materiais de proteção.

**Modelo:** Azul; azul escuro; azul marinho; marrom; marrom escuro; preta; verde; vermelha; vermelho vinho – Espessura 0.25 micron

# ENCADERNAÇÃO E ACABAMENTOS

## Arame de grampear

**Características:** Material metálico resistente à oxidação, próprio para fixação.

**Aplicação:** Grampear cadernos, apostilas e impressos.

## Cordão (rabo de rato)

**Características:** Cordão sintético flexível e resistente.

**Aplicação:** Encadernações artesanais, tags, acabamentos decorativos.

**Modelo:** Azul marinho; preto; verde escuro

## Espiral

**Características:** Sistema de encadernação flexível e funcional.

**Aplicação:** Cadernos, apostilas, relatórios e catálogos.

**Modelo:** Preta; branca

## Wire-o

**Características:** Encadernação metálica com abertura total das páginas.

**Aplicação:** Agendas, calendários, cadernos e materiais institucionais.

Modelo: Branco

## Filme bopp

**Características:** Filme plástico prote-

tor aplicado sobre impressos.

**Aplicação:** Laminação de capas, cartões, embalagens e materiais gráficos.

**Modelo:** Alto brilho; fosco

## Hot stamping

**Características:** Película metálica aplicada por pressão e calor.

**Aplicação:** Detalhes gráficos, logotipos, acabamentos de luxo.

**Modelo:** Ouro; prata – Película

## Relevo seco

**Características:** Técnica de acabamento que cria relevo no papel por pressão, sem uso de tinta.

**Aplicação:** Destaque visual e tátil em papéis impressos, capas, convites, cartões e materiais institucionais.

## Pvc rígido

**Características:** Material plástico de alta resistência estrutural.

**Aplicação:** Crachás, credenciais.

**Modelo:** Rígido

# SISTEMAS DE IMPRESSÃO

## IMPRESSÃO OFFSET INDUSTRIAL

As impressoras **KBA Rapida 75** e **Heidelberg Speedmaster** são equipamentos de **impressão offset plana de folhas**, tecnologia baseada na transferência indireta da tinta — da chapa para a blanqueta e da blanqueta para o papel — processo que garante alta definição, uniformidade e excelente durabilidade da impressão. Desenvolvidas por fabricantes de origem alemã, essas máquinas são reconhecidas pela **robustez construtiva, precisão mecânica e elevado nível de automação**.

Esses equipamentos oferecem **controle rigoroso de cor, registro preciso e alta produtividade**, possibilitando a impressão em diferentes formatos, gramaturas e tipos de papel, além da aplicação de acabamentos como verniz. A impressão offset é amplamente utilizada na produção de **materiais editoriais, institucionais e promocionais**, como livros, revistas, catálogos, folhetos, cartazes, embalagens em papel e papel-cartão, materiais corporativos e peças gráficas de grande circulação.

Indicada especialmente para **tiragens médias e altas**, a impressão offset se destaca pela **consistência cromática ao longo da produção**, eficiência operacional e qualidade visual elevada, resultando em impressos com alto padrão técnico, acabamento refinado e forte impacto visual.



# IMPRESSÃO DIGITAL UV DE GRANDE FORMATO

A Mimaki UJV100-160 Plus é uma impressora digital UV-LED de grande formato, utilizada na produção de tiragens de impressos em grandes dimensões, comuns na comunicação visual e em aplicações promocionais. A tecnologia UV se baseia na cura instantânea da tinta por luz ultravioleta, permitindo que o material saia seco imediatamente após a impressão, com alta definição, durabilidade e excelente resistência.

Esse sistema possibilita a impressão em uma ampla variedade de materiais, como vinil adesivo, lona, papéis especiais, filmes sintéticos e mídias para sinalização, realizando também a impressão de adesivos em conjunto com outras aplicações gráficas. A impressão UV se destaca pela fidelidade de cor, pela possibilidade de camadas especiais e efeitos gráficos, como tintas prata e dourada, além do uso de tinta branca, e pela eficiência no fluxo de produção, reduzindo etapas e tempo de espera.

Quando integrada a um plotter de corte, a UJV100-160 Plus permite um fluxo completo de impressão e recorte, amplamente utilizado na produção de adesivos recortados, rótulos, sinalização personalizada, materiais promocionais, decoração de ambientes e comunicação visual em geral. Essa combinação oferece versatilidade, agilidade e alto padrão visual, sendo ideal para produções personalizadas e de pequena a média tiragem, com acabamento profissional.

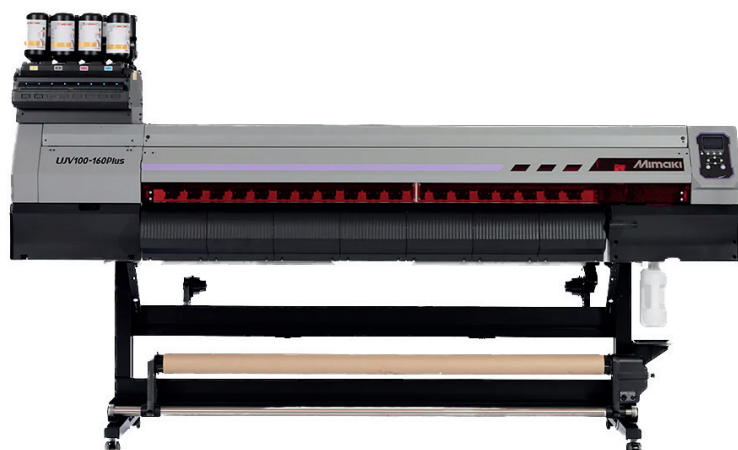

# IMPRESSÃO DIGITAL DE PRODUÇÃO GRÁFICA

A Xerox Iridesse Production Press é uma impressora digital de produção de alta performance, utilizada na impressão de materiais gráficos com alto nível de qualidade, precisão e personalização. Baseada na tecnologia de impressão digital a seco, a Iridesse permite produção ágil, com excelente definição de imagem, textos nítidos e consistência cromática ao longo de toda a tiragem.

Esse sistema possibilita a impressão em uma ampla variedade de papéis e mídias, atendendo desde materiais institucionais até peças gráficas mais elaboradas, como folders, catálogos, livros, cartões, convites e impressos promocionais. A impressão digital se destaca pela flexibilidade de dados, rapidez na preparação e eficiência em tiragens pequenas e médias, sem a necessidade de chapas ou longos tempos de setup.

A Xerox Iridesse se diferencia pela capacidade de trabalhar com cores e efeitos especiais, como tinta branca, transparente, prata, dourada e rosa fluorescente, aplicadas em linha no mesmo processo de impressão. Essa combinação amplia as possibilidades criativas e permite a produção de materiais com acabamento sofisticado, alto valor visual e forte impacto gráfico, unindo produtividade, versatilidade e qualidade profissional.



# IMPRESSÃO DE CARTÕES E CREDENCIAIS

A CUBO 3 IDP Duplex é uma impressora de cartões desenvolvida para a produção de credenciais e identificações em PVC, oferecendo impressão frente e verso automática com alto padrão de qualidade. Utilizando a tecnologia de sublimação térmica, o equipamento garante excelente definição de imagem, fidelidade de cores e acabamento uniforme, atendendo às demandas de identificação visual profissional.

O sistema permite a impressão em cartões plásticos utilizados em crachás corporativos, credenciais para eventos, cartões de acesso, identificação estudantil e institucional. A impressão frente e verso integrada otimiza o fluxo de produção, reduz etapas manuais e assegura padronização visual, sendo ideal para operações que exigem agilidade e consistência.

Indicada para empresas, escolas, universidades, órgãos públicos e instituições em geral, a CUBO 3 IDP Duplex possibilita a produção interna de cartões personalizados com segurança, eficiência e controle, tornando-se uma solução prática para projetos de identificação visual e controle de acesso.

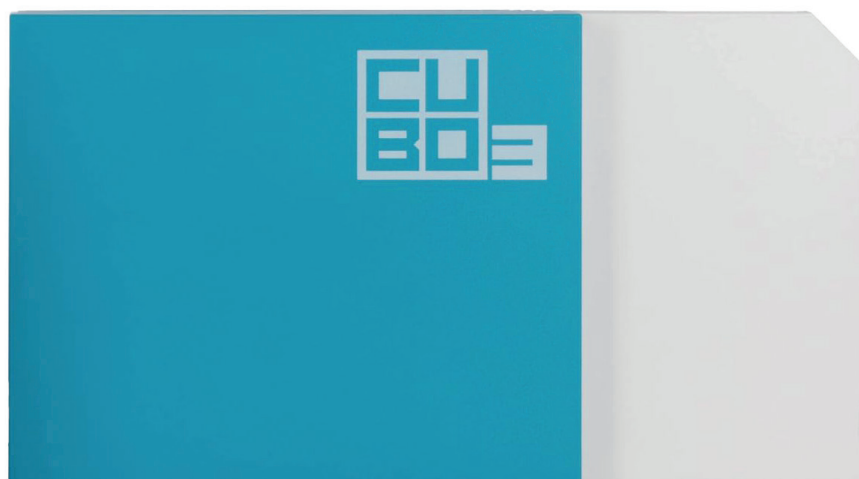

# PROCEDIMENTOS PARA SOLICITAÇÃO DE SERVIÇOS GRÁFICOS

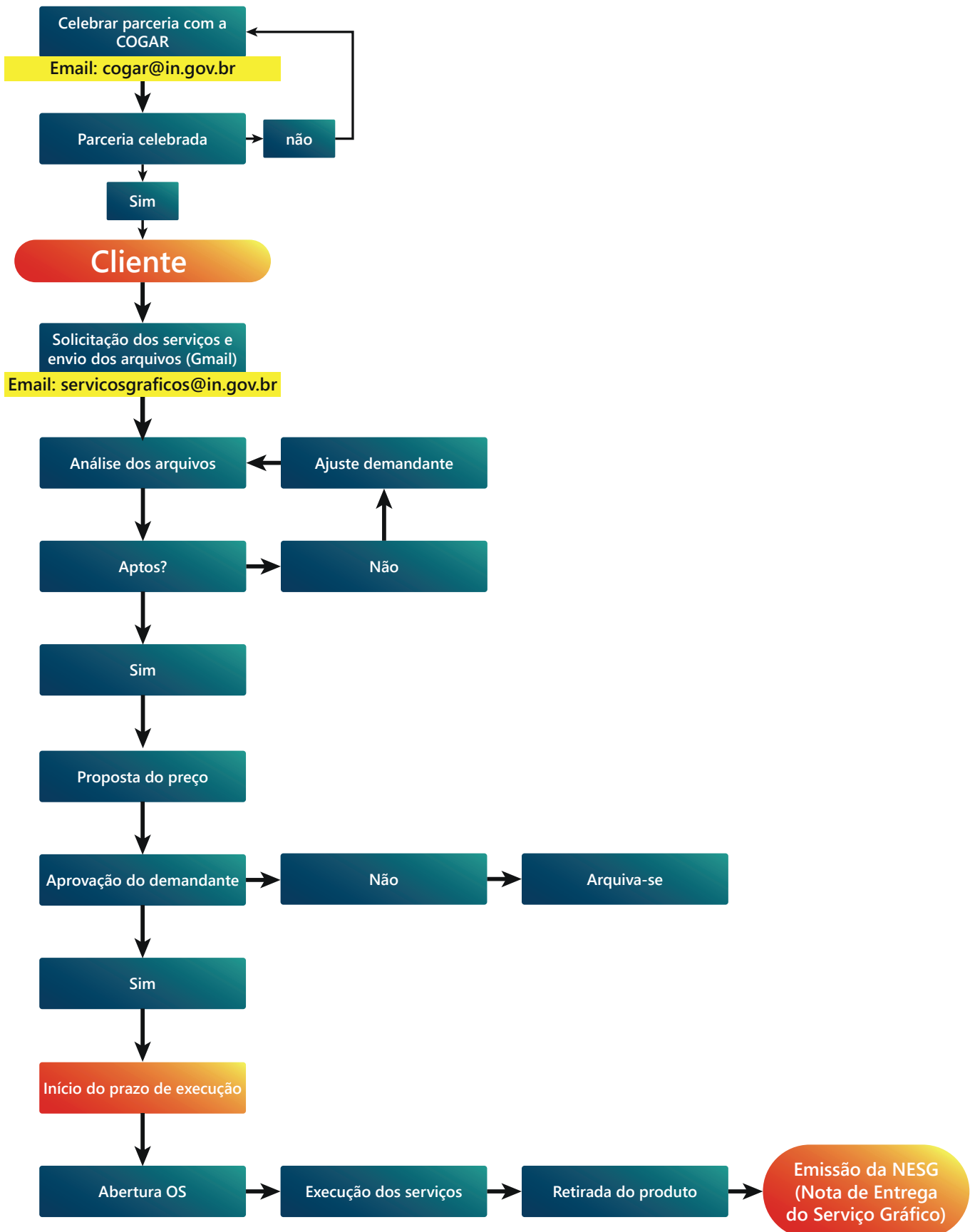

# COMUNICAÇÃO E RELACIONAMENTO INSTITUCIONAL

E-MAILS OFICIAIS PARA SOLICITAÇÃO DE  
SERVIÇOS GRÁFICOS

✉ [servicosgraficos@in.gov.br](mailto:servicosgraficos@in.gov.br)

✉ [diane\\_descentralizacao@in.gov.br](mailto:diane_descentralizacao@in.gov.br)

## REDES OFICIAIS DA IMPRENSA NACIONAL



[www.gov.br/impresnacional](http://www.gov.br/impresnacional)



@impresnacional



@DiarioOficialdaUniao



@Imprns\_Nacional

