

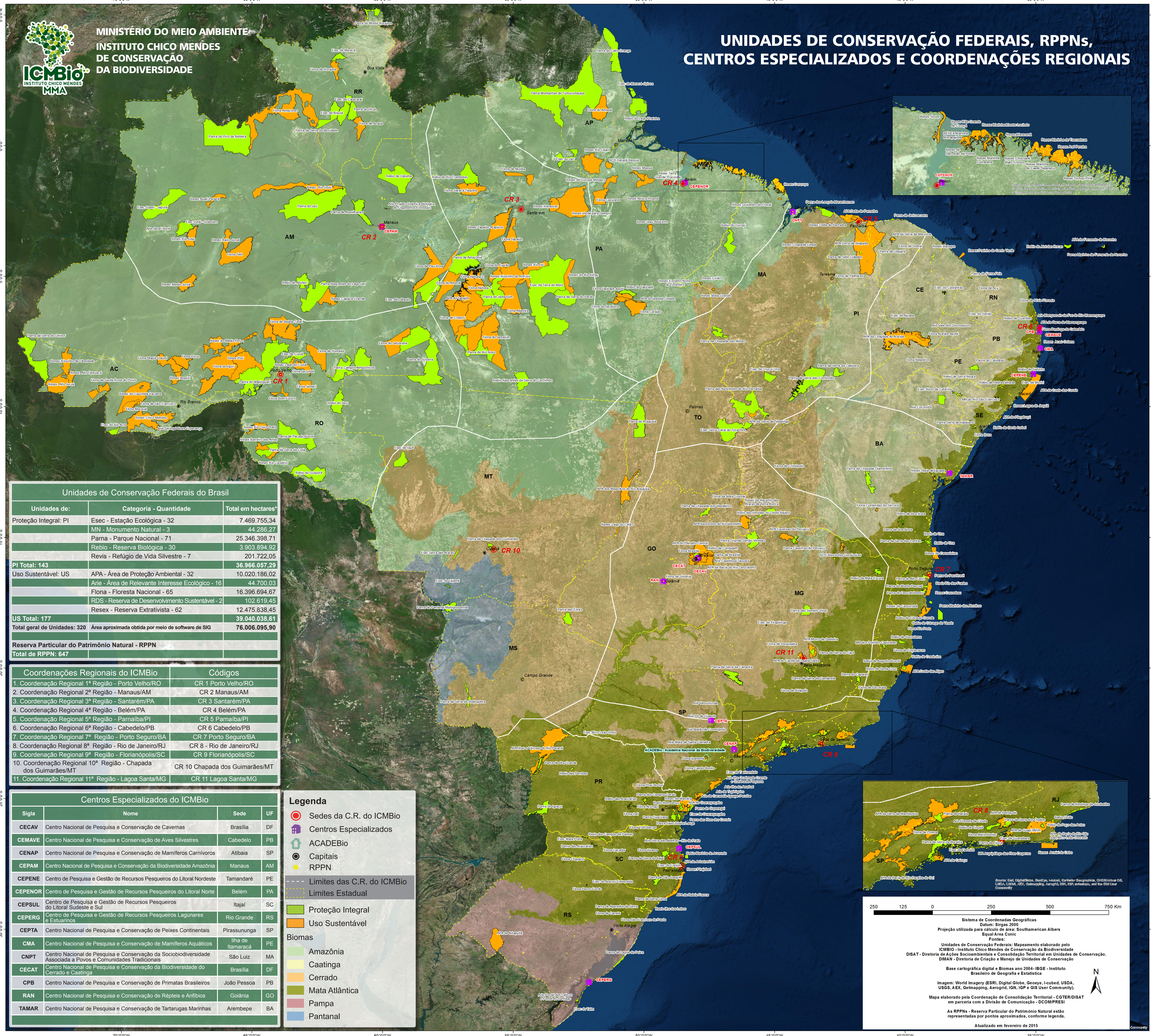

MINISTÉRIO DO MEIO AMBIENTE  
INSTITUTO CHICO MENDES  
DE CONSERVAÇÃO  
DA BIODIVERSIDADE

# UNIDADES DE CONSERVAÇÃO FEDERAIS, RPPNs, CENTROS ESPECIALIZADOS E COORDENAÇÕES REGIONAIS



| Unidades de Conservação Federais do Brasil |   |                      |
|--|---|----------------------|
| Unidades de:                               | Categoria - Quantidade                                    | Total em hectares*   |
| Proteção Integral: PI                      | Esec - Estação Ecológica - 32                             | 7.469.755,34         |
|  | MN - Monumento Natural - 3                                | 44.286,27            |
|  | Parna - Parque Nacional - 71                              | 25.346.398,71        |
|  | Rebio - Reserva Biológica - 30                            | 3.903.894,92         |
|  | Revis - Refúgio de Vida Silvestre - 7                     | 201.722,05           |
| <b>PI Total: 143</b>                       |   | <b>36.966.057,29</b> |
| Uso Sustentável: US                        | APA - Área de Proteção Ambiental - 32                     | 10.020.186,02        |
|  | Arie - Área de Relevante Interesse Ecológico - 16         | 44.700,03            |
|  | Fiona - Floresta Nacional - 65                            | 16.396.694,67        |
|  | RDS - Reserva de Desenvolvimento Sustentável - 2          | 102.619,45           |
|  | Resex - Reserva Extrativista - 62                         | 12.475.838,45        |
| <b>US Total: 177</b>                       |   | <b>39.040.038,61</b> |
| <b>Total geral de Unidades: 320</b>        | <b>Área aproximada obtida por meio de software de SIG</b> | <b>76.006.095,90</b> |

| Coordenações Regionais do ICMBio                               | Códigos                        |
|--|--------------------------------|
| 1. Coordenação Regional 1ª Região - Porto Velho/RO             | CR 1 Porto Velho/RO            |
| 2. Coordenação Regional 2ª Região - Manaus/AM                  | CR 2 Manaus/AM                 |
| 3. Coordenação Regional 3ª Região - Santarém/PA                | CR 3 Santarém/PA               |
| 4. Coordenação Regional 4ª Região - Belém/PA                   | CR 4 Belém/PA                  |
| 5. Coordenação Regional 5ª Região - Parnaíba/PI                | CR 5 Parnaíba/PI               |
| 6. Coordenação Regional 6ª Região - Cabedelo/PB                | CR 6 Cabedelo/PB               |
| 7. Coordenação Regional 7ª Região - Porto Seguro/BA            | CR 7 Porto Seguro/BA           |
| 8. Coordenação Regional 8ª Região - Rio de Janeiro/RJ          | CR 8 Rio de Janeiro/RJ         |
| 9. Coordenação Regional 9ª Região - Florianópolis/SC           | CR 9 Florianópolis/SC          |
| 10. Coordenação Regional 10ª Região - Chapada dos Guimarães/MT | CR 10 Chapada dos Guimarães/MT |
| 11. Coordenação Regional 11ª Região - Lagoa Santa/MG           | CR 11 Lagoa Santa/MG           |

| Centros Especializados do ICMBio |   |                   |    |
|----------------------------------|---|-------------------|----|
| Sigla                            | Nome  | Sede              | UF |
| CECAV                            | Centro Nacional de Pesquisa e Conservação de Cavernas   | Brasília          | DF |
| CEMAVE                           | Centro Nacional de Pesquisa e Conservação de Aves Silvestres  | Cabedelo          | PB |
| CENAP                            | Centro Nacional de Pesquisa e Conservação de Mamíferos Carnívoros   | Atibaia           | SP |
| CEPAM                            | Centro Nacional de Pesquisa e Conservação da Biodiversidade Amazônica   | Manaus            | AM |
| CEPENE                           | Centro de Pesquisa e Gestão de Recursos Pesqueiros do Litoral Nordeste  | Tamandaré         | PE |
| CEPENOR                          | Centro de Pesquisa e Gestão de Recursos Pesqueiros do Litoral Norte   | Belém             | PA |
| CEPSUL                           | Centro de Pesquisa e Gestão de Recursos Pesqueiros do Litoral Sudeste e Sul                                   | Itajaí            | SC |
| CEPERG                           | Centro de Pesquisa e Gestão de Recursos Pesqueiros Lagunares e Estuarinos                                     | Rio Grande        | RS |
| CEPTA                            | Centro Nacional de Pesquisa e Conservação de Peixes Continentais  | Pirassununga      | SP |
| CMA                              | Centro Nacional de Pesquisa e Conservação de Mamíferos Aquáticos  | Ilha de Itamaracá | PE |
| CNPT                             | Centro Nacional de Pesquisa e Conservação da Sociobiodiversidade Associada a Povos e Comunidades Tradicionais | São Luiz          | MA |
| CECAT                            | Centro Nacional de Pesquisa e Conservação da Biodiversidade do Cerrado e Caatinga                             | Brasília          | DF |
| CPB                              | Centro Nacional de Pesquisa e Conservação de Primatas Brasileiros   | João Pessoa       | PB |
| RAN                              | Centro Nacional de Pesquisa e Conservação de Répteis e Anfíbios   | Goiania           | GO |
| TAMAR                            | Centro Nacional de Pesquisa e Conservação de Tartarugas Marinhas  | Arembepe          | BA |

**Legenda**

- Sedes da C.R. do ICMBio
- Centros Especializados
- ACADEBio
- Capitais
- RPPN
- Limites das C.R. do ICMBio
- Limites Estadual
- Proteção Integral
- Uso Sustentável

**Biomias**

- Amazônia
- Caatinga
- Cerrado
- Mata Atlântica
- Pampa
- Pantanal

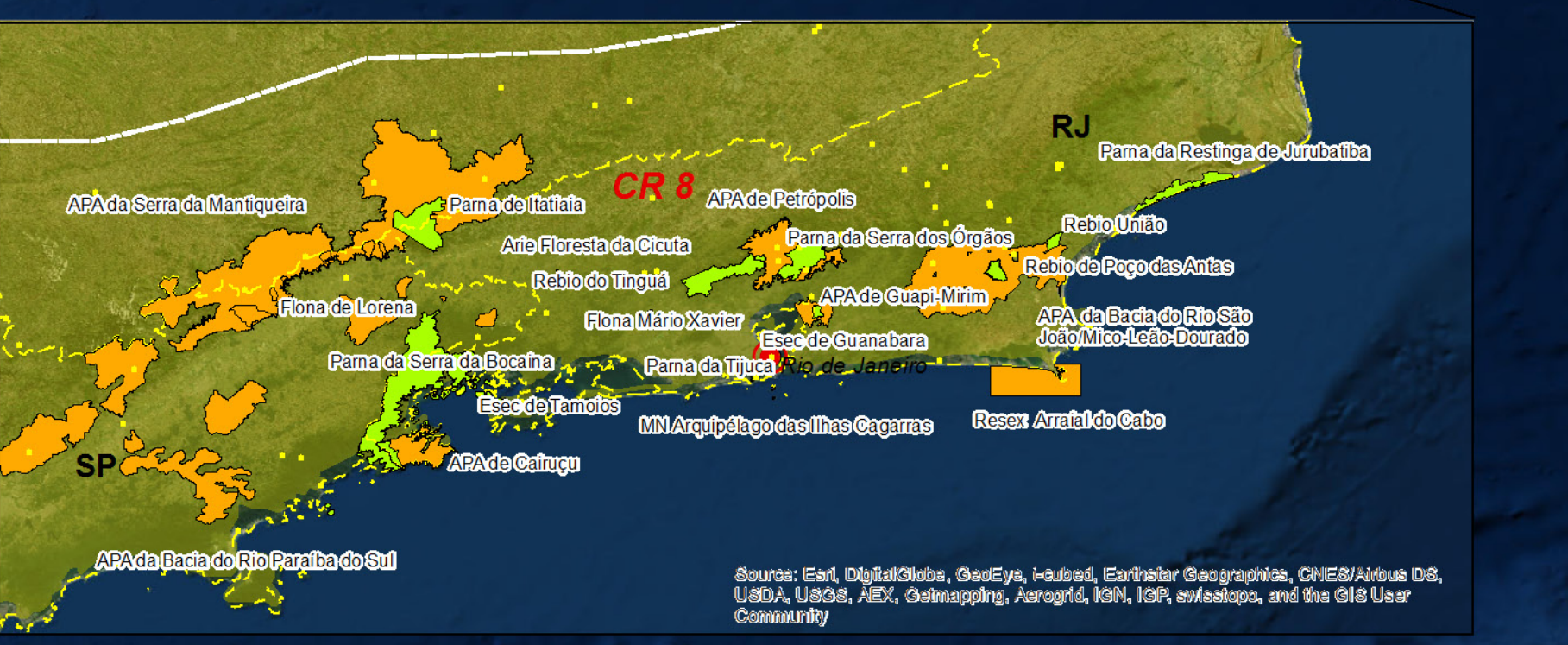

250 125 0 250 500 750 Km

Sistema de Coordenadas Geográficas  
Datum: SIRGAS 2000  
Projeção utilizada para cálculo de área: Southamerican Albers  
Equal Area Conic

Fontes:  
Unidades de Conservação Federais: Mapeamento elaborado pelo ICMBio - Instituto Chico Mendes de Conservação da Biodiversidade  
DISAT - Diretoria de Ações Socioambientais e Consolidação Territorial em Unidades de Conservação.  
DIMAN - Diretoria de Criação e Manejo de Unidades de Conservação

Base cartográfica digital e Biomias ano 2004 - IBGE - Instituto Brasileiro de Geografia e Estatística

Imagem: World Imagery (ESRI, Digital Globe, GeoEye, I-cubed, USDA, USGS, AEX, Getmapping, Aerogrid, IGN, IGP e GIS User Community)

Mapa elaborado pela Coordenação de Consolidação Territorial - COTER/DISAT em parceria com a Divisão de Comunicação - DCOM/PRESI

As RPPNs - Reserva Particular do Patrimônio Natural estão representadas por pontos aproximados, conforme legenda.

Atualizado em fevereiro de 2015