

Ciclo Operacional:

2026

OPERAÇÃO PASTO NULLUS

Estação Ecológica
Terra do Meio



MINISTÉRIO DO
MEIO AMBIENTE E
MUDANÇA DO CLIMA



Identificação da Operação

Dados da Operação

Código: GR-01-2026.1230

Nome: OPERAÇÃO PASTO NULLUS

Classificação: Operação Nacional

Período: 02/06/2026 – 23/06/2026 (22 dias)

Categoria Principal: Flora – Desmatamento

Categoria e Âmbito

Categoria Principal: Flora – Desmatamento

Âmbito: Nacional

Unidade de Conservação: Estação Ecológica Terra do Meio (PA)

Órgão Responsável: ICMBio

Ciclo Operacional: 2026

Contexto Geral

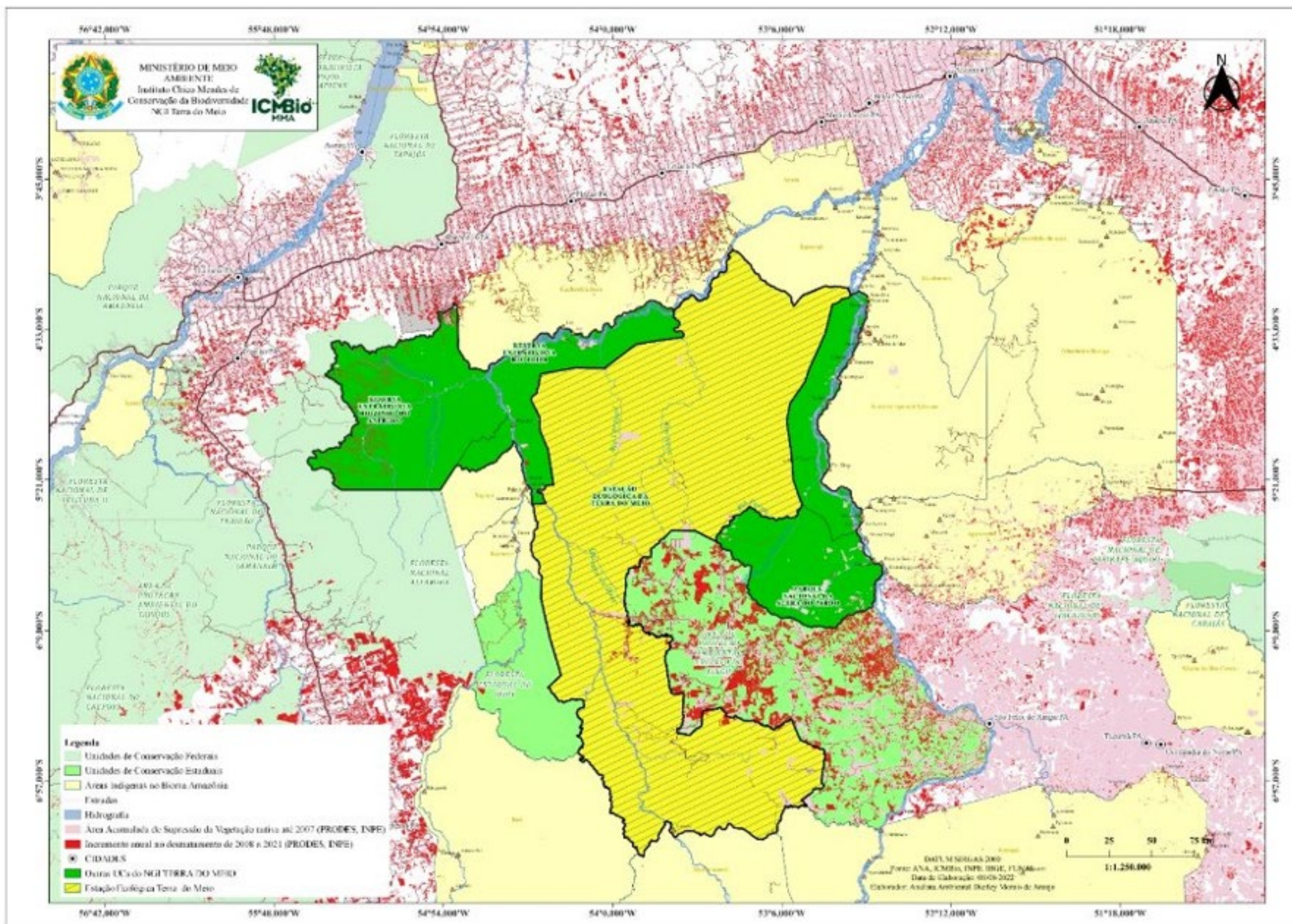

A Estação Ecológica Terra do Meio, localizada no estado do Pará, é uma das maiores unidades de conservação de proteção vital para a preservação da biodiversidade amazônica.

Pressão constante do gado ilegal e desmatamento criminoso ameaçam a integridade territorial desta UC federal estratégica para a Amazônia.

ESEC Terra do Meio – Pará

Unidade de Proteção Integral

Histórico da Operação

O ICMBio, em parceria com órgãos federais e estaduais, iniciou em 3 de junho a Operação Pasto Nullus, com o objetivo de combater o desmatamento e a pecuária ilegal em áreas embargadas da Estação Ecológica da Terra do Meio.

Por muitos anos, a Estação Ecológica da Terra do Meio esteve entre as unidades de conservação federais mais desmatadas do país.

A partir de 2022, ações de fiscalização e embargo de áreas desmatadas ilegalmente, aliadas ao controle da cadeia produtiva da pecuária e ao avanço da regularização fundiária, contribuíram para uma expressiva redução do desmatamento na unidade.



MAPA DE NAVEGAÇÃO COM PONTES BASE DA OPERAÇÃO

Sistema de Coordenadas SIRGAS 2000
Imagem de Satélite PlanetScope, Setembro 2025
Fonte: limites de UCs (ICMBio, 2024); Estradas e Ramais (Acervo NGI TM); Embargos (ICMBio, 2026); Cidades (IBGE, 2022)
Data de Elaboração: 28/05/2026
Elaborador: Analista Ambiental Dierley Moraes de Araujo

5°36'0,000"S

6°24'0,000"S

Legenda

- ▲ BASE DA OPERAÇÃO
- ⊕ Alvos
- Rota Para base - 230KM
- ▨ EETM
- ▨ PNSP
- Estradas e Ramais
- Embargos icmbio
- ⊙ CIDADES
- ⊙ Raio de 200 Km
- ⊙ Vila Rurais
- Pontes

Parque Nacional da Serra do Pardo

Base do Bul

Estação Ecológica da Terra do Meio

Período seco (junho/julho) escolhido para garantir trafegabilidade, segurança da equipe e eficiência logística nas operações de campo.

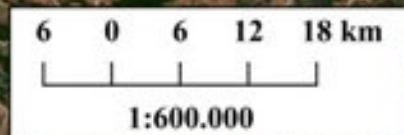

53°36'0,000"W

52°48'0,000"W

52°0'0,000"W

5°36'0,000"S

6°24'0,000"S

DESMATAMENTO ANUAL NA ESTAÇÃO ECOLÓGICA TERRA DO MEIO

AMAZÔNIA LEGAL - DESMATAMENTO POR ANO

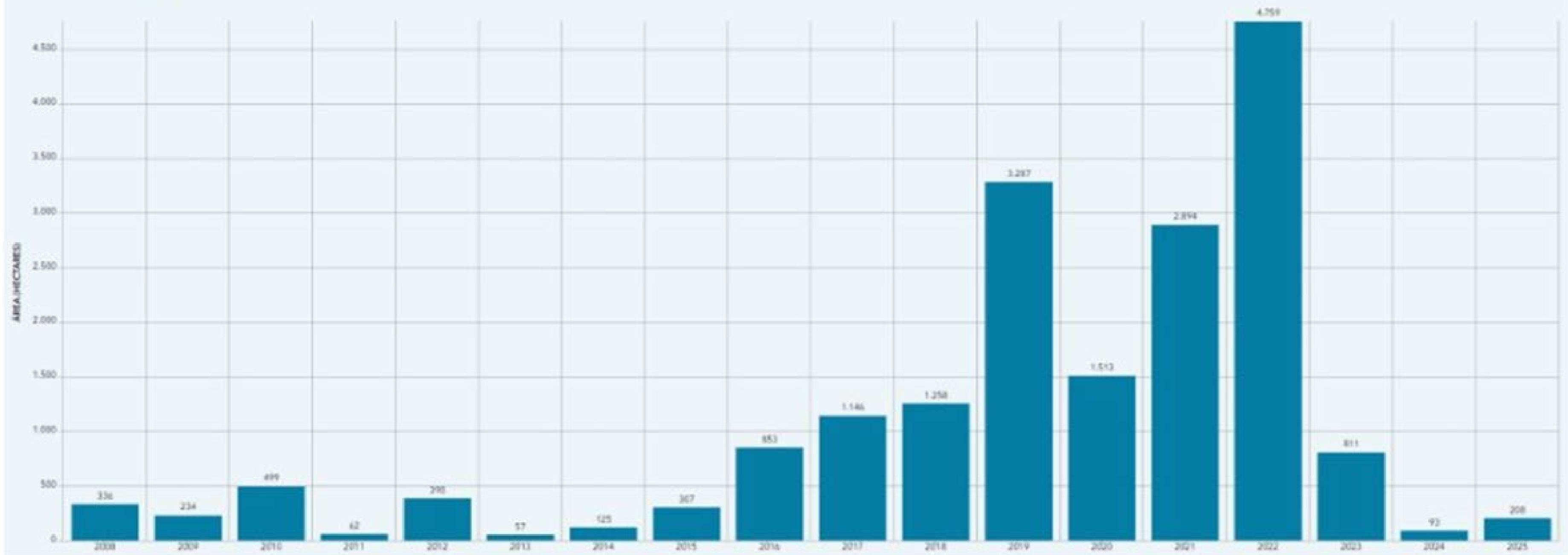

Mapas de Monitoramento

Mapa Multitemporal Área Embargada

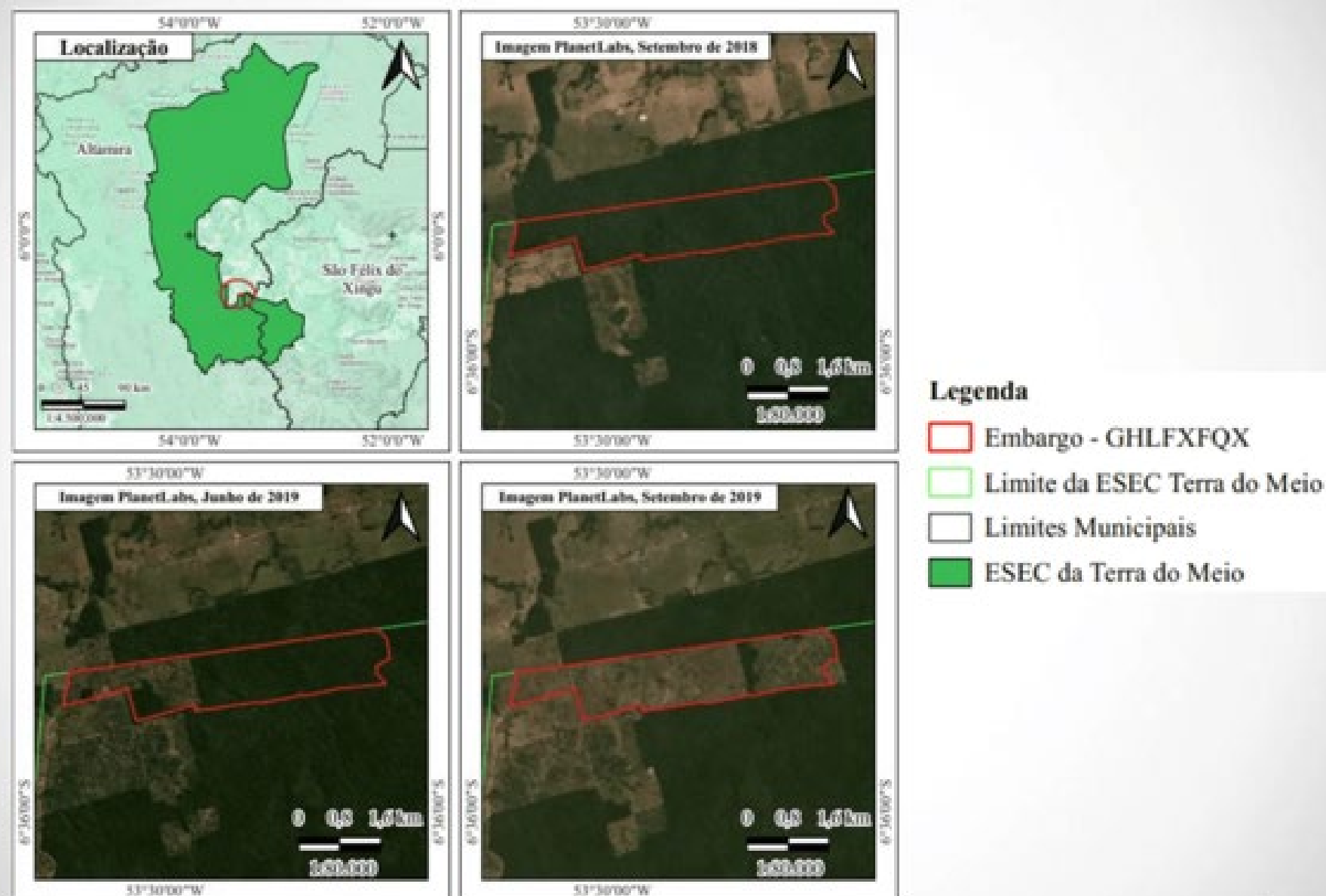

Mapa Multitemporal Área Embargada

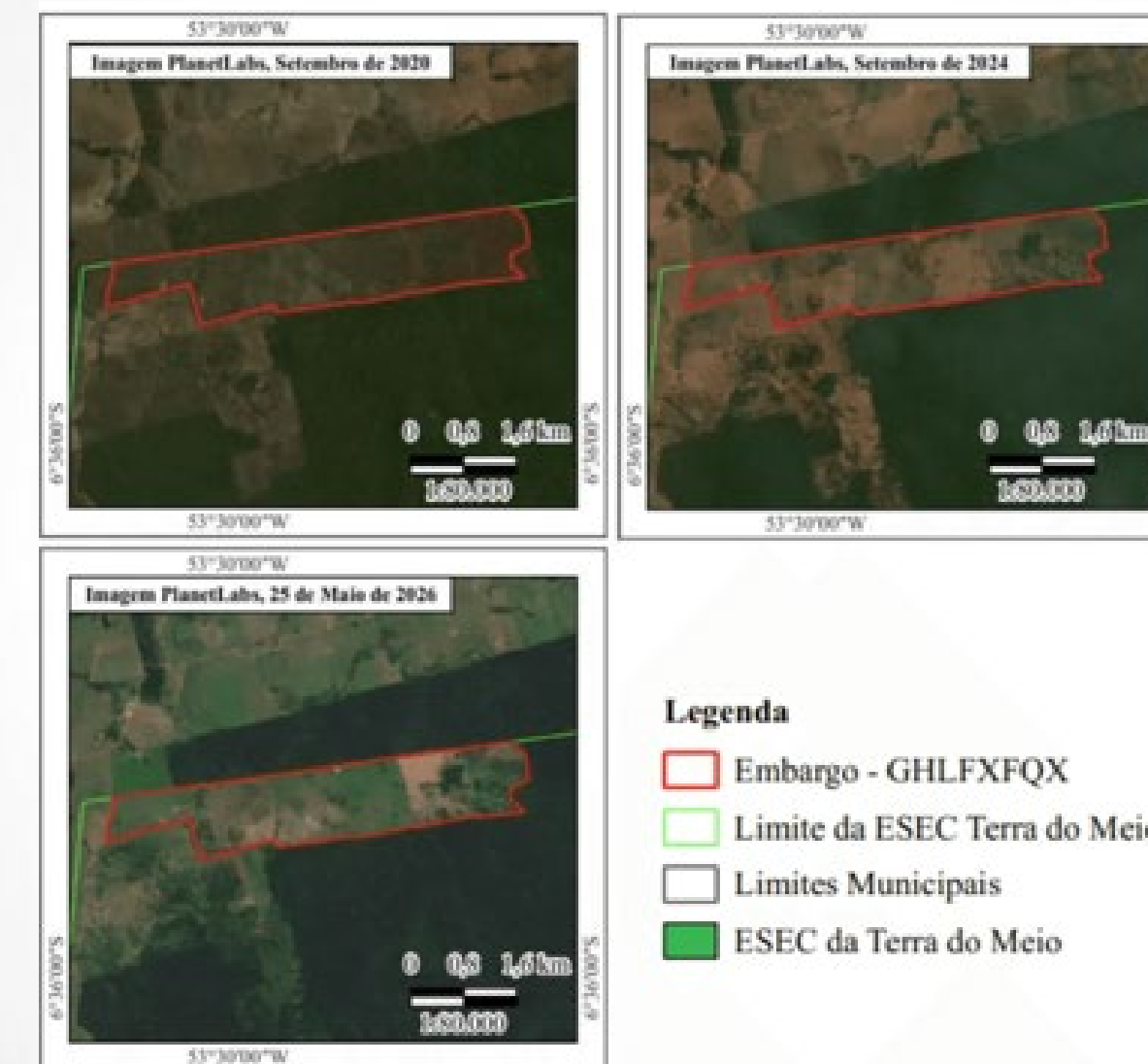

Análise Multitemporal I – Poligonal de Embargo

Análise Multitemporal II – Evolução do Desmatamento

Objetivos e Justificativa

Metas e fundamentação técnica para a retirada do gado ilegal e restauração da integridade territorial da Estação Ecológica Terra do Meio.

Objetivo

Apreensão e retirada do gado em áreas embargadas para interromper definitivamente a criação ilegal na unidade de conservação.

Foco

Restauração da integridade territorial e cumprimento rigoroso da legislação ambiental nas áreas protegidas embargadas.

Justificativa

Período seco (junho/julho) escolhido para garantir trafegabilidade, segurança da equipe e eficiência logística nas operações de campo.

Diagnóstico da Pecuária Irregular

Status Sanitário

REGISTRO ADEPARÁ

100% do rebanho sem registro ou controle sanitário.

RISCOS

Ameaça à barreira sanitária estadual e nacional.

Indícios Criminais

"ESQUENTAMENTO"

Lavagem de gado ilegal para fazendas do entorno.

ATORES

Envolvimento de grupos com alto poder aquisitivo.

Impacto Legal

ÁREA EMBARGADA

Uso ilegal de terra pública em Unidade de Proteção Integral.

INFRAÇÕES

Desmatamento criminoso e invasão territorial.



Procedimentos Operacionais

Protocolos e logística da operação de fiscalização com apoio policial especializado, transporte de gado e resultado das ações iniciais de campo realizadas em junho de 2026.

Protocolo

Ação fiscalizatória com apoio policial especializado e proteção total da equipe e bens apreendidos durante toda a operação.

Logística

Uso de caminhões boiadeiros, apoio aéreo e rigorosos protocolos de bem-estar animal para transporte seguro do rebanho.

Ação orquestrada de Fake News

Durante a operação, campanhas coordenadas de desinformação foram disseminadas nas redes sociais por atores políticos, com o objetivo de desacreditar as ações fiscalizatórias, incitar hostilidade local contra as equipes de campo e comprometer a segurança dos servidores envolvidos.

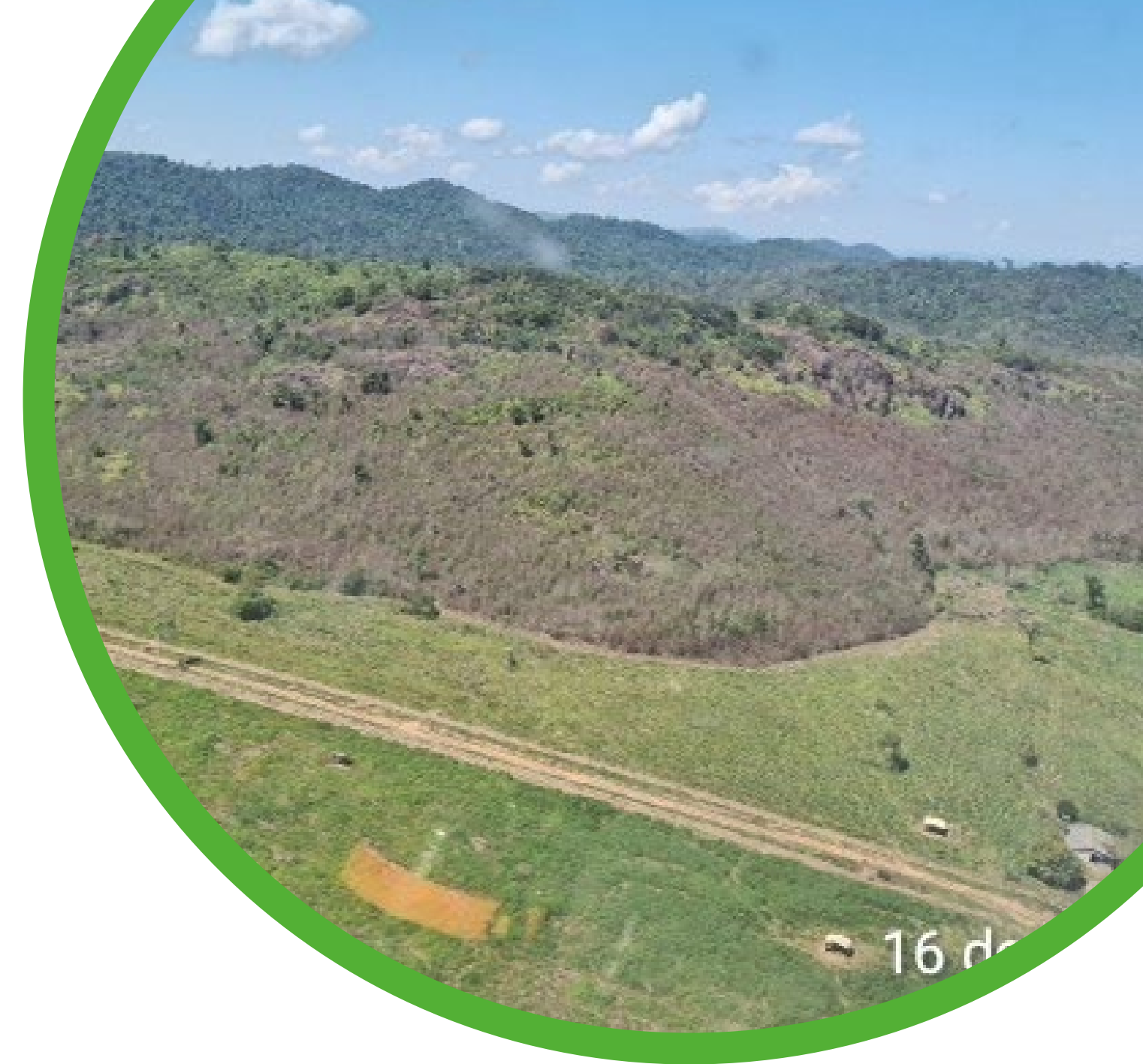

Sabotagens

Em 09/06, a operação enfrentou ataques coordenados: queima e corte de pontes estratégicas para isolar equipes, furto de gado dos caminhões prontos para transporte e sabotagem logística visando impedir o cumprimento dos mandados.



Pontes Destruídas

09/06/2026



Furto de Gado

09/06/2026



Sabotagem Logística

09/06/2026



Evidências de Campo

09/06/2026



Coordenação Federativa

Estratégico

CASA CIVIL

Apoio direto da Presidência da República para articulação institucional.

POLÍCIA FEDERAL

Integração com DAMAZ e SUPES/PA para investigações.

Segurança

FORÇA NACIONAL

Reforço de mais 15 policiais para segurança da operação.

PF / Força Nacional

Apoio

IBAMA

Reforço institucional com agentes e suporte logístico:

03 Veículos

01 Helicóptero

Resultados Parciais até 18/06/2026

22 ações fiscalizatórias • 162,73 ha
embargados • 346 cabeças de gado
apreendidas • Quadriciclo, motos,
escavadeiras, trator, ouro e mercúrio
apreendidos

R\$3,7M

R\$3,1M





MINISTÉRIO DO
MEIO AMBIENTE E
MUDANÇA DO CLIMA

