

**Mapa de Cobertura Vegetal e Uso do Solo**  
**Plano de Manejo dos Parques Nacionais dos Aparados da Serra e Serra Geral**



- Simbologia**
- Água
  - Rio
  - Transporte ferroviário
  - Estrada
  - Linha de divisão de águas de rios
  - Linha dos Parques NACOS e PNAG
  - Linha da Serra de Amambé

- Legenda**
- Ambientes Antropogênicos**
- Cálido Agrícola em áreas inundáveis
  - Cálido Agrícola em áreas não inundáveis, Pastagem não cultivada em áreas de drenagem rápida e barulhosa
  - Pastagem não cultivada em áreas de drenagem lenta
  - Área arborizada
  - Mirticultura de Alnus spp.
  - Área de manejo silvícola
  - Pastagem cultivada (cravo) e Cálido Agrícola temporário (alho e batata)

- Ambientes Naturais**
- Floresta Ombrifila Densa
  - Floresta Ombrifila Mista ou Floresta Natural
  - Campos
  - Campo Turfo
  - Área de acidez

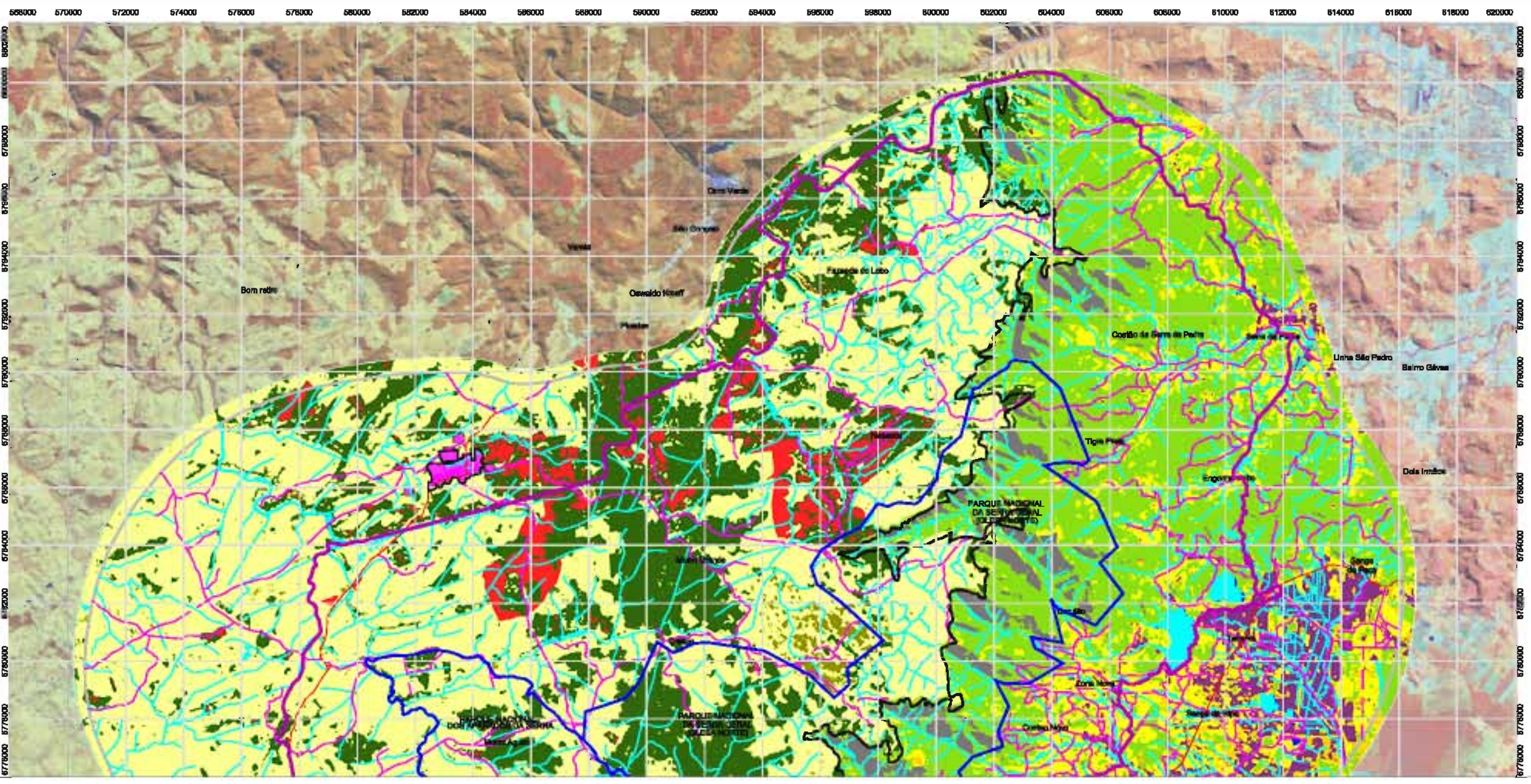
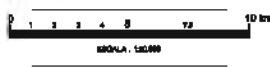

568000 570000 572000 574000 576000 578000 580000 582000 584000 586000 588000 590000 592000 594000 596000 598000 600000 602000 604000 606000 608000 610000 612000 614000 616000 618000 620000

8800000  
8790000  
8780000  
8770000  
8760000  
8750000  
8740000  
8730000  
8720000  
8710000  
8700000  
8690000  
8680000  
8670000  
8660000  
8650000  
8640000  
8630000  
8620000  
8610000  
8600000