

PROPOSTA DE ÁREAS CHAVE PARA CONSERVAÇÃO E CONECTIVIDADE

PLANO DE AÇÃO NACIONAL PARA A CONSERVAÇÃO DO
TAMANDUÁ-BANDEIRA, TATU-CANASTRA E TATU-BOLA





Plano de Ação Nacional para a Conservação do Tamanduá-bandeira, Tatu-canasta e Tatu-bola – PAN Tamanduá e Tatus

Projeto de pesquisa associado:

Estratégias para Conservação da Fauna Ameaçada de Extinção

Objetivo específico:

Desenvolvimento de estratégias de conservação e manejo da paisagem que garantam a manutenção de populações viáveis do tamanduá-bandeira, tatu-bola e tatu-canasta.

Ação:

Identificar áreas chave para promover a conservação e conectividade de diferentes populações das três espécies-alvo do PAN.

Bolsista responsável:

Mateus Yan de Oliveira

Supervisora:

Mônica Mafra Valença Montenegro

Equipe técnica envolvida:

Luciana Gosi Pacca Berardi

Patrícia F. Rosas Ribeiro

Renata Bocorny de Azevedo

Fotos das espécies:

Tamanduá-bandeira – Renata Bocorny de Azevedo

Tatu-canasta – Arnaud Leonard Jean Desbiez

Tatu-bola – Liana Mara Mendes de Sena

Como citar este documento:

CPB/ICMBio. 2025. Proposta de áreas chave para conservação e conectividade: plano de ação nacional para a conservação do tamanduá-bandeira, tatu-canasta e tatu-bola. Brasília – DF: Instituto Chico Mendes de Conservação da Biodiversidade – ICMBio. 29 p.

Dados Internacionais de Catalogação na Publicação (CIP) (Câmara Brasileira do Livro, SP, Brasil)

Proposta de áreas chave para conservação e conectividade [livro eletrônico] : plano de ação nacional para a conservação do Tamanduá-Bandeira, Tatu-Canasta e Tatu-Bola. -- 1. ed. -- Brasília, DF : Instituto Chico Mendes - ICMBio, 2025.
PDF

Vários autores.
Bibliografia.
ISBN 978-65-5693-162-3

1. Animais silvestres 2. Animais silvestres - Conservação e proteção 3. Gestão ambiental
4. Tamandua-bandeira 5. Tatu-bola 6. Tatu-canasta.

25-305963.0

CDD-363.7

Índices para catálogo sistemático:

1. Gestão ambiental 363.7

APRESENTAÇÃO

A proposta deste documento é identificar áreas chave para o Plano de Ação Nacional para a Conservação do Tamanduá-bandeira (*Myrmecophaga tridactyla*), Tatu-canastra (*Priodontes maximus*) e Tatu-bola (*Tolypeutes tricinctus*) – PAN Tamanduá e Tatus (Portaria nº 534, de 27 de junho de 2022).

Entre os oito objetivos gerais do PAN, destaca-se o desenvolvimento de estratégias de conservação e manejo da paisagem que garantam a manutenção de populações viáveis dessas espécies. A identificação de áreas chave, prevista como a Ação 1.2 do plano, é uma das cinco ações vinculadas a esse objetivo. Essa ação tem como finalidade delimitar áreas prioritárias para o planejamento e a implementação de medidas de conservação. Frente ao avanço do desmatamento, da fragmentação e da degradação dos ecossistemas, torna-se fundamental concentrar esforços nos remanescentes florestais mais estratégicos, promovendo, ainda, a conectividade entre eles para assegurar a sobrevivência das populações-alvo.

As espécies-alvo do PAN estão amplamente distribuídas pelo território brasileiro e ocorrem na maioria dos biomas. A única exceção é o tatu-bola, que vive apenas na Caatinga e no norte do Cerrado. Para o desenvolvimento da ação, foram considerados registros de ocorrência e informações científicas disponíveis sobre as três espécies. A delimitação das áreas incluiu os biomas Cerrado e Pantanal para o tamanduá-bandeira e o tatu-canastra, e os biomas Cerrado e Caatinga para o tatu-bola. A extensão total analisada nesta ação foi de aproximadamente 3.012.220 km², abrangendo os estados da Bahia, Ceará, Goiás, Maranhão, Mato Grosso, Mato Grosso do Sul, Minas Gerais, Pernambuco, Piauí e Tocantins. O uso e cobertura do solo total é caracterizado por 54.58% de vegetação nativa, 43,43% por vegetação não-nativa (principalmente pastagem e agricultura), 0.95% de infraestrutura urbana e 1.04% de recursos hídricos, segundo os dados disponíveis pelo Map Biomas (2023).

Este documento apresenta um passo inicial na aplicação de uma metodologia voltada à identificação de áreas prioritárias, com base no uso de dados disponíveis e no conhecimento sobre as espécies. Trata-se de uma abordagem adaptável e replicável, conforme as necessidades de diferentes projetos, biomas e ações futuras.

METODOLOGIA

A dinâmica para o desenvolvimento e aplicação da metodologia adotada é exemplificada no fluxograma abaixo:



USO E COBERTURA DOS BIOMAS ANÁLISADOS

CERRADO

50,8% Vegetação nativa
48,07% Agropecuária
1,05% Área Urbanizada
0,80% Massa d'água

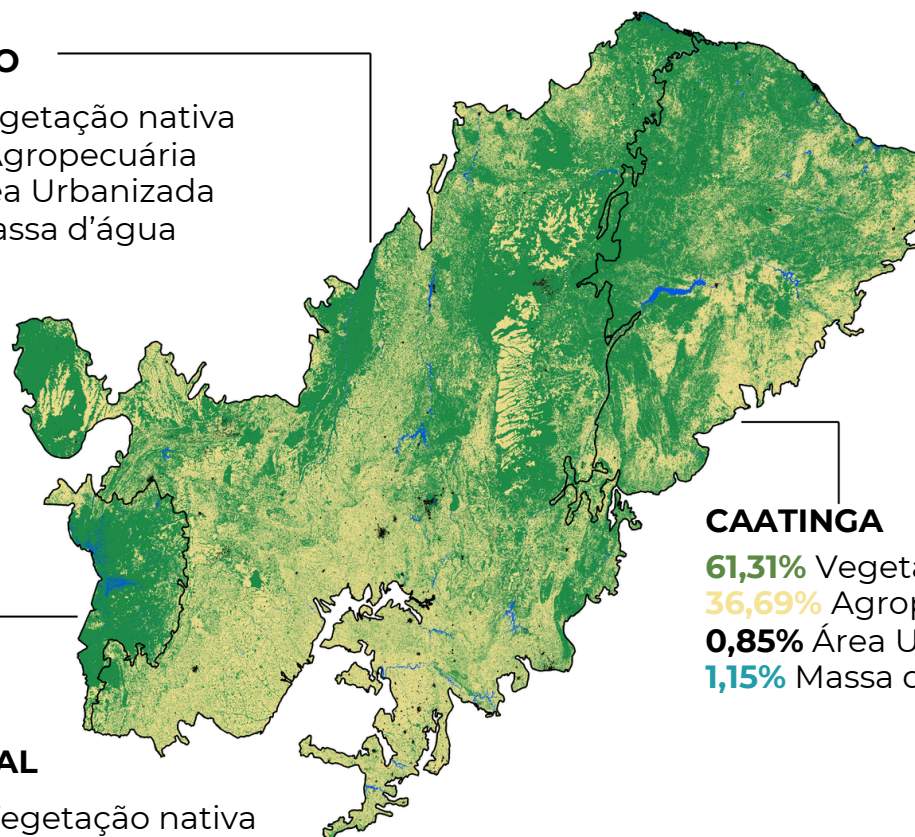

CAATINGA

61,31% Vegetação nativa
36,69% Agropecuária
0,85% Área Urbanizada
1,15% Massa d'água

PANTANAL

78,47% Vegetação nativa
17,78% Agropecuária
0,18% Área Urbanizada
3,62% Massa d'água

TAMANDUÁ-BANDEIRA

(*Myrmecophaga tridactyla*)

Área prioritária total de 597.835 km²

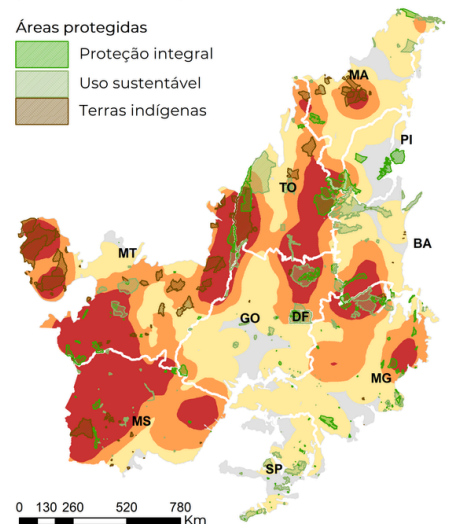
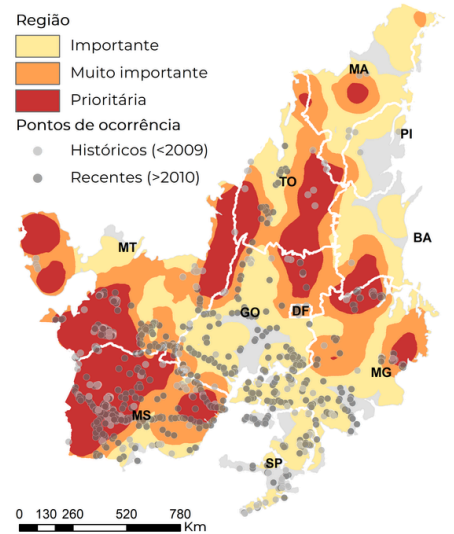
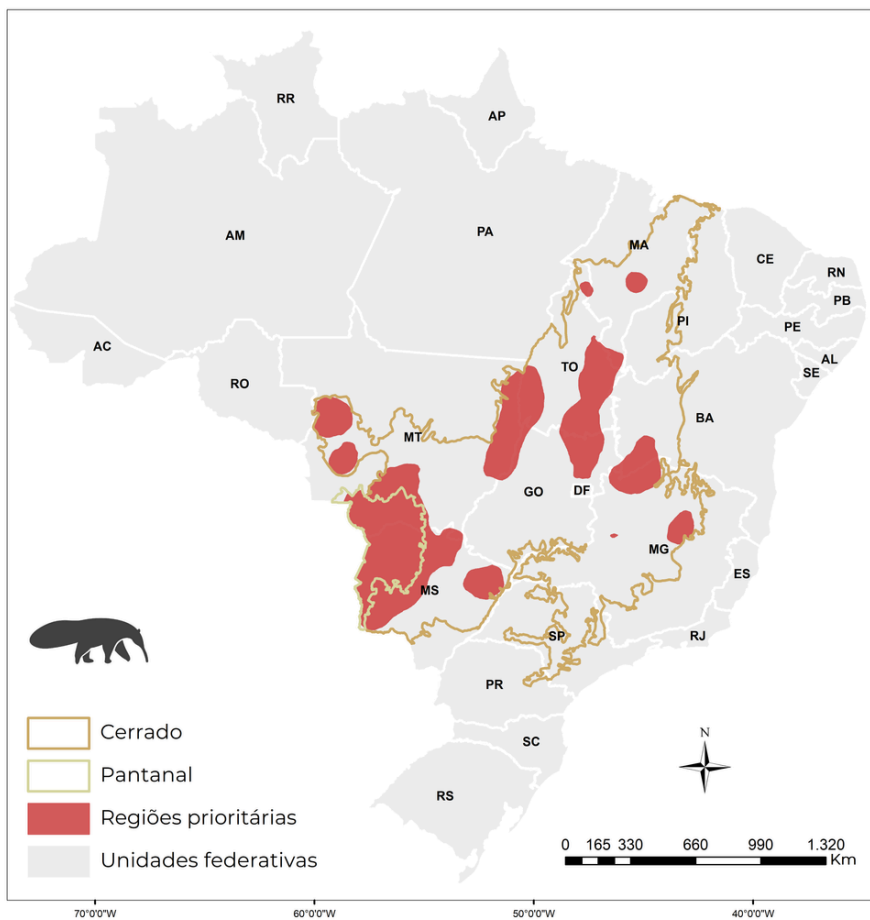

Espécie alvo: tamanduá-bandeira (*Myrmecophaga tridactyla*)

SCG: GCS_SIRGAS_2000 | Datum: D_SIRGAS_2000

Fonte: ICMBIO/CPB, 2025



Usos do solo

70,8% Vegetação nativa

27,2% Agropecuária

0,46% Área Urbanizada

1,5% Massa d'água

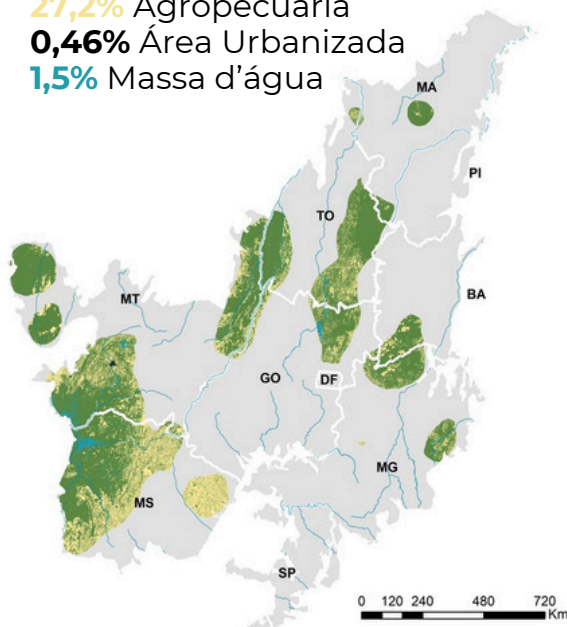

Municípios

395 Importantes

280 Muito importantes

247 Prioritários

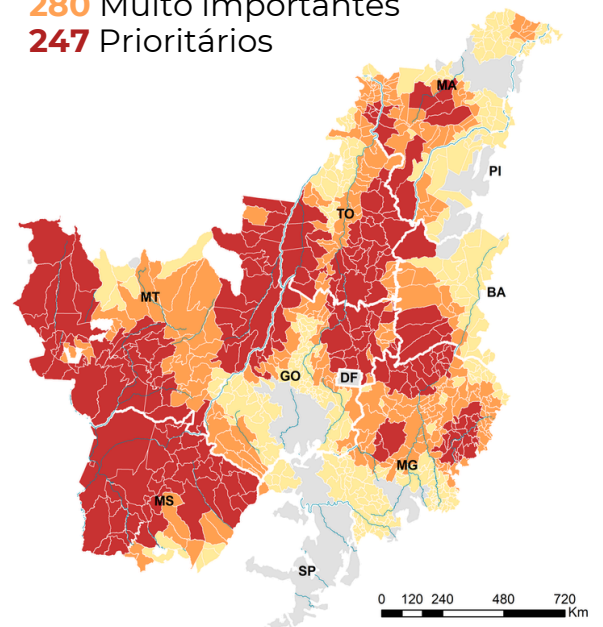

TATU-BOLA

(*Tolypeutes tricinctus*)

Área prioritária total de 363.034 km²

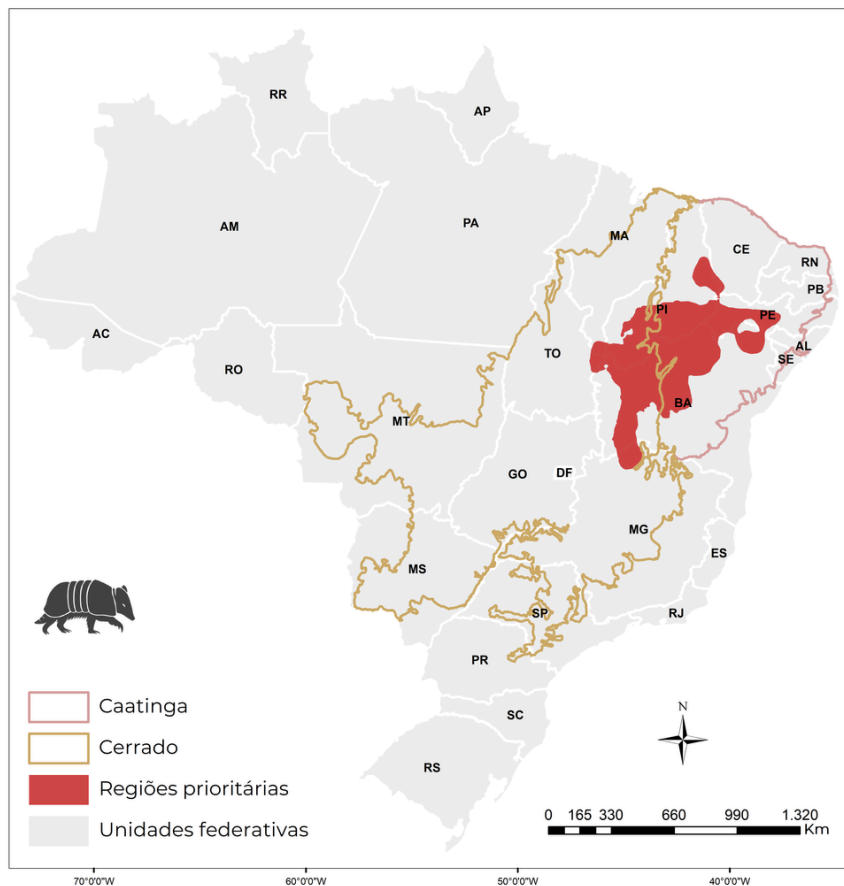

Espécie alvo: tatu-bola (*Tolypeutes tricinctus*)
SCG: GCS_SIRGAS_2000 | Datum: D_SIRGAS_2000
Fonte: ICMBio/CPB, 2025

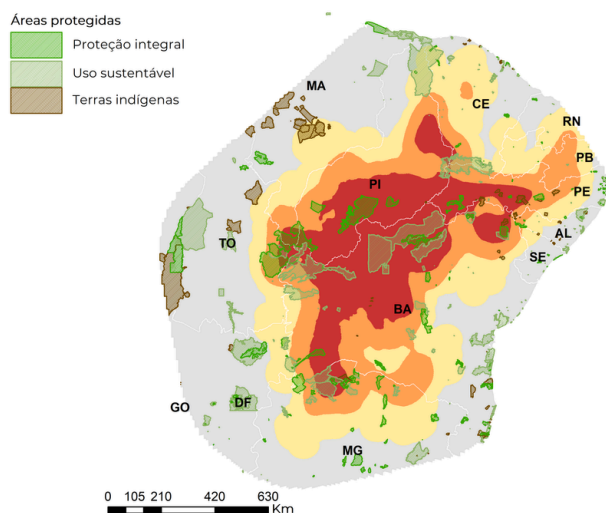
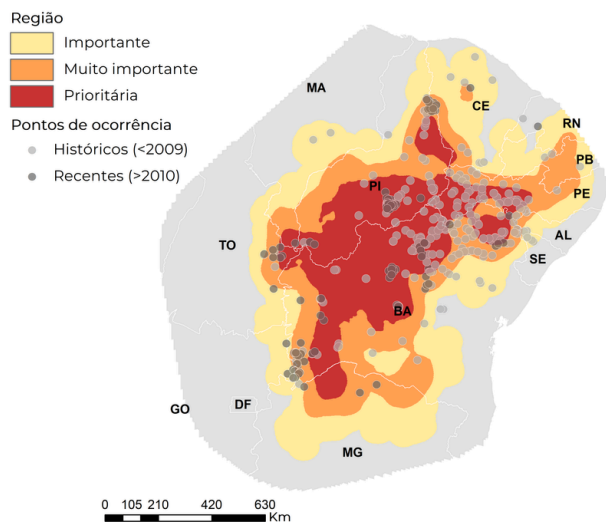

Usos do solo

75% Vegetação nativa
22,08% Agropecuária
0,87% Área Urbanizada
1,27% Massa d'água



Municípios

287 Importantes
265 Muito importantes
227 Prioritários

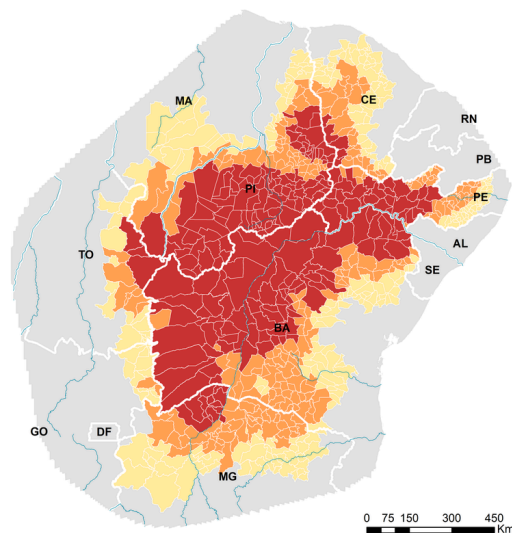
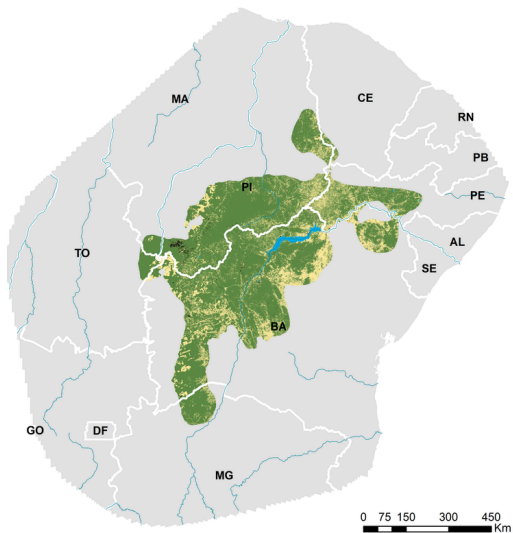

TATU-CANASTRA

(*Priodontes maximus*)

Área prioritária total de 377.499 km²

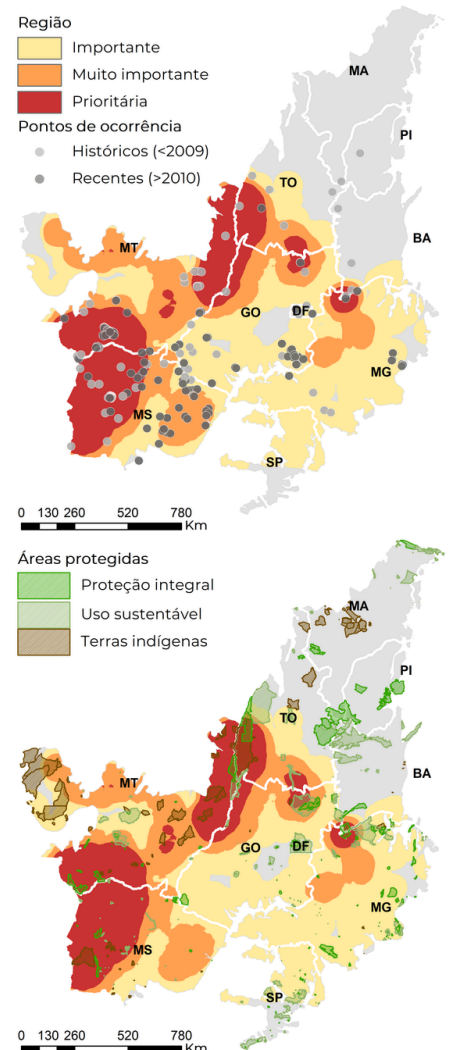
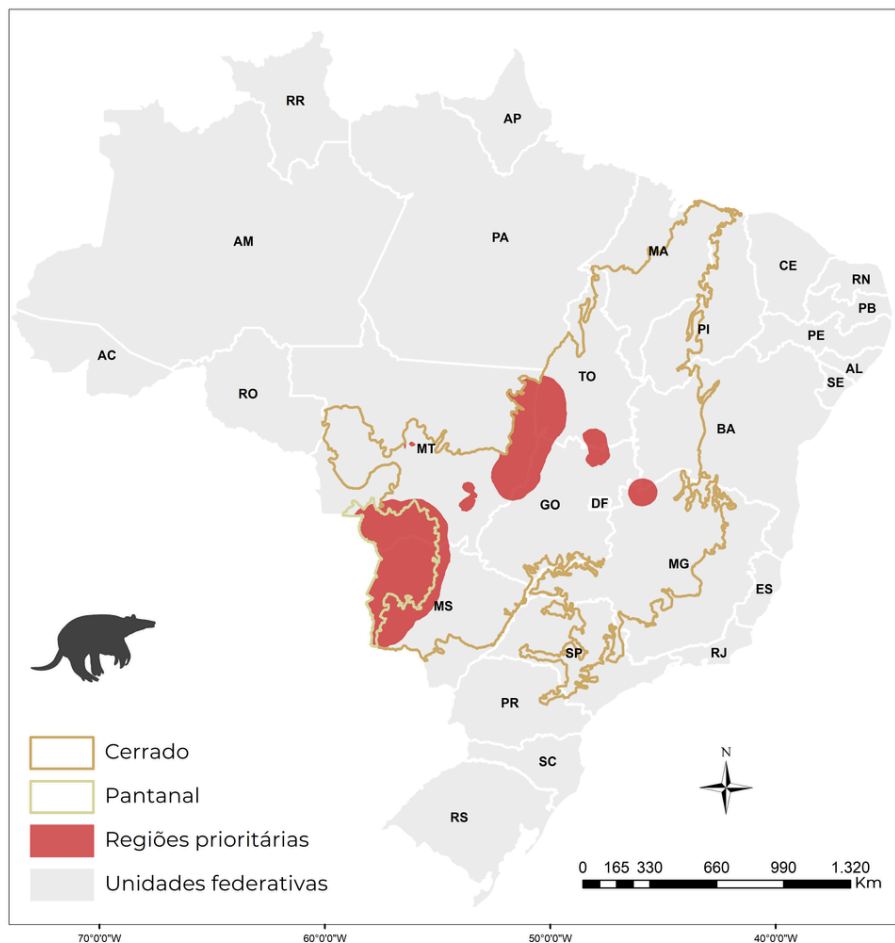

Espécie alvo: tatu-canastra (*Priodontes maximus*)
SCG: GCS_SIRGAS_2000 | Datum: D_SIRGAS_2000
Fonte: ICMBio/CPB, 2025



Usos do solo

67,96% Vegetação nativa
29,56% Agropecuária
0,45% Área Urbanizada
2,04% Massa d'água

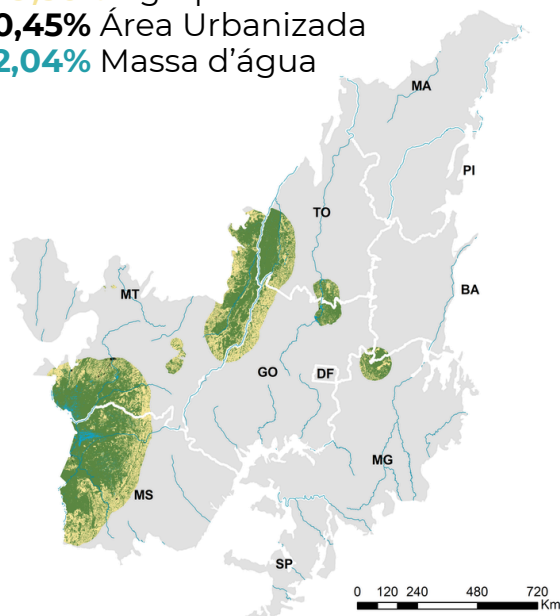

Municípios

237 Importantes
163 Muito importantes
128 Prioritários

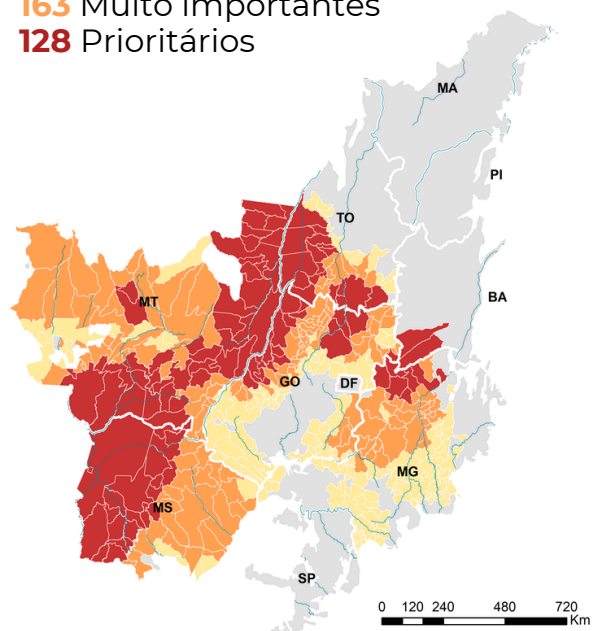

FICHAS ESTADUAIS

Regiões Prioritárias para Conservação

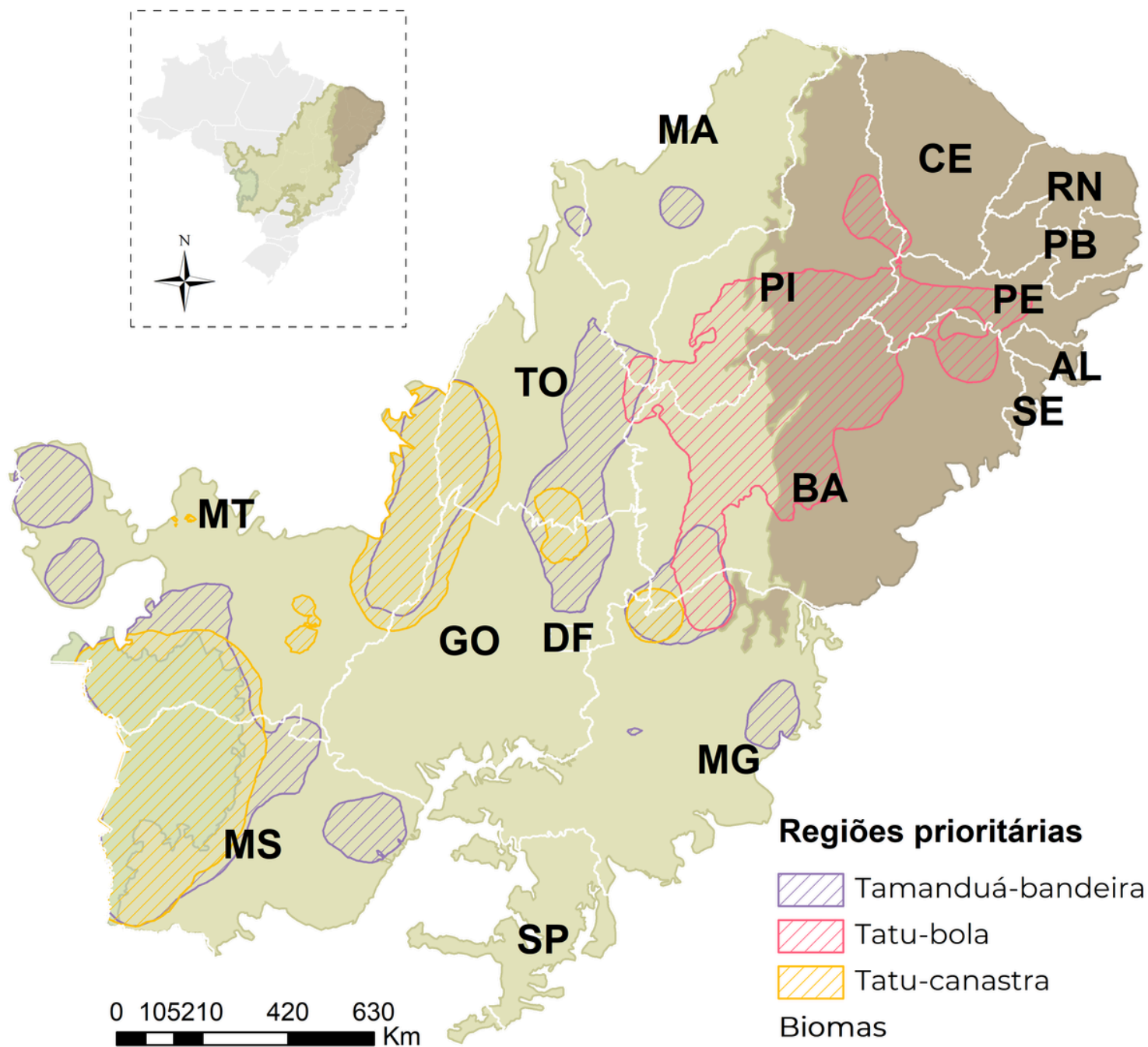

CPB
ICMBio-MMA



SCG: GCS_SIRGAS_2000 | Datum: D_SIRGAS_2000

Fonte: ICMBio/CPB, 2025

BAHIA

Regiões Prioritárias para Conservação

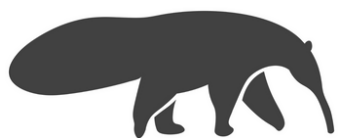

Tamanduá-bandeira

(*Myrmecophaga tridactyla*)

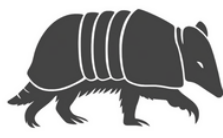

Tatu-bola

(*Tolypeutes tricinctus*)



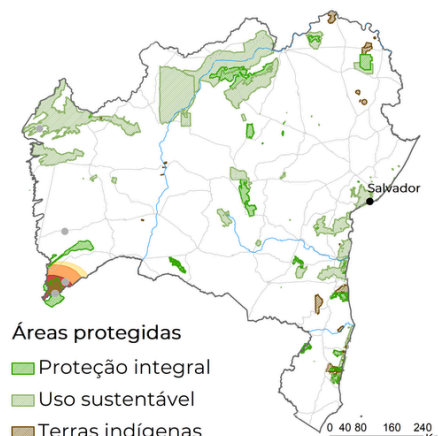
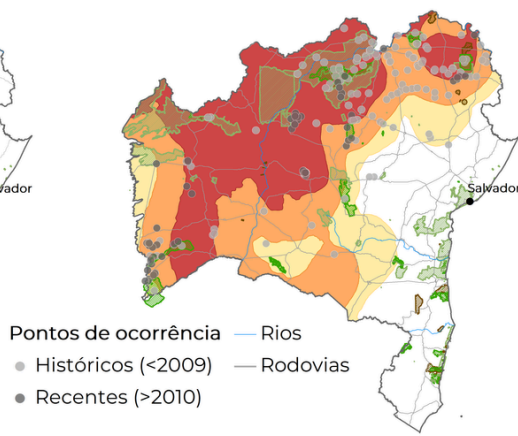
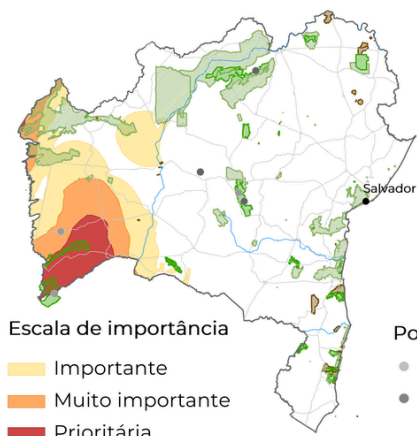

Tatu-canastra

(*Priodontes maximus*)

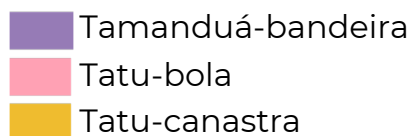

Sobreposição das áreas prioritárias:



 Municípios prioritários: **80**

 Áreas protegidas: **29**

 Biomas: **Caatinga e Cerrado**

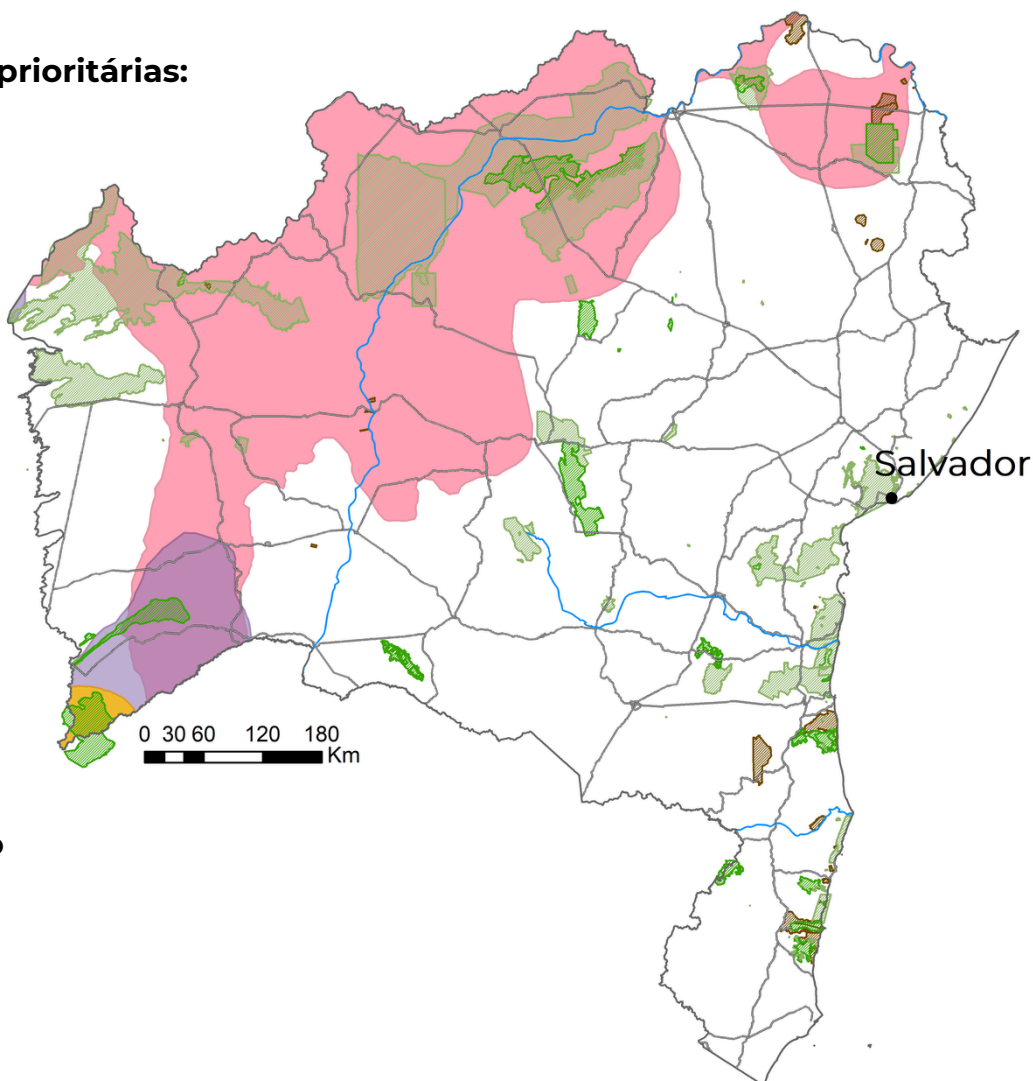



Municípios prioritários

Município	Município	Município	Município
1 Abaré	21 Cocos	41 Jeremoabo	61 Rodelas
2 Angical	22 Coribe	42 João Dourado	62 Santa Brígida
3 Baianópolis	23 Correntina	43 Juazeiro	63 Santa Maria da Vitória
4 Barra	24 Cotegipe	44 Jussara	64 Santa Rita de Cássia
5 Barra do Mendes	25 Cristópolis	45 Macaúbas	65 Santana
6 Barreiras	26 Curaçá	46 Macururé	66 São Desidério
7 Barro Alto	27 Feira da Mata	47 Mansidão	67 São Gabriel
8 Bom Jesus da Lapa	28 Formosa do Rio Preto	48 Mirangaba	68 Seabra
9 Boninal	29 Gentio do Ouro	49 Morpará	69 Sento Sé
10 Boquira	30 Glória	50 Morro do Chapéu	70 Serra Dourada
11 Brejolândia	31 Ibipêba	51 Muquém do São Francisco	71 Sítio do Mato
12 Brotas de Macaúbas	32 Ibipitanga	52 Novo Horizonte	72 Sobradinho
13 Buritirama	33 Ibitiara	53 Oliveira dos Brejinhos	73 Souto Soares
14 Campo Alegre de Lourdes	34 Ibititá	54 Ourolândia	74 Tabocas do Brejo Velho
15 Campo Formoso	35 Ibotirama	55 Paratinga	75 Uauá
16 Canudos	36 Ipupiara	56 Paulo Afonso	76 Uibaí
17 Casa Nova	37 Irecê	57 Pilão Arcado	77 Umburanas
18 Catolândia	38 Itaguaçu da Bahia	58 Presidente Dutra	78 Várzea Nova
19 Central	39 Jaborandi	59 Remanso	79 Wanderley
20 Chorrochó	40 Jacobina	60 Riachão das Neves	80 Xique-Xique



Áreas protegidas

Nome	Categoria	Gestão
1 APA da Ararinha Azul	Uso Sustentável	Federal
2 APA de São Desidério	Uso Sustentável	Estadual
3 APA do Boqueirão da Onça	Uso Sustentável	Federal
4 APA do Rio Preto	Uso Sustentável	Estadual
5 APA Dunas e Veredas do Baixo Médio São Francisco	Uso Sustentável	Estadual
6 APA Grutas dos Brejões / Veredas do Romão Gramacho	Uso Sustentável	Estadual
7 APA Lago de Sobradinho	Uso Sustentável	Estadual
8 APA Lagoa de Itaparica	Uso Sustentável	Estadual
9 APA Serra Branca / Raso da Catarina	Uso Sustentável	Estadual
10 EE do Rio Preto	Proteção Integral	Estadual
11 EE Raso da Catarina	Proteção Integral	Federal
12 FN de Cristópolis	Uso Sustentável	Federal
13 PN do Boqueirão da Onça	Proteção Integral	Federal
14 PN Grande Sertão Veredas	Proteção Integral	Federal
15 RVS da Ararinha Azul	Proteção Integral	Federal
16 RVS Veredas do Oeste Baiano	Proteção Integral	Federal
17 RPPN Aurora Natura	Uso Sustentável	Federal
18 RPPN Sítio Grande	Uso Sustentável	Estadual
19 RPPN Toca dos Ossos	Uso Sustentável	Estadual
20 RPPN Veredas do Pratudinho	Uso Sustentável	Federal
21 Barra	Terra Indígena	Federal
22 Brejo do Burgo	Terra Indígena	Federal
23 Fazenda Jenipapeiro	Terra Indígena	Federal
24 Fazenda Remanso	Terra Indígena	Federal
25 Fazenda Sempre Verde	Terra Indígena	Federal
26 Kantaruré	Terra Indígena	Federal
27 Pankararu	Terra Indígena	Federal
28 Tumbalalá	Terra Indígena	Federal
29 Tuxá de Ibotirama	Terra Indígena	Federal

CEARÁ

Regiões Prioritárias para Conservação



Tatu-bola

(*Tolypeutes tricinctus*)

Escala de importância

- Importante
- Muito importante
- Prioritária

Pontos de ocorrência

- Históricos (<2009)
- Recentes (>2010)

— Rodovias

Áreas protegidas

- Proteção integral
- Uso sustentável
- Terras indígenas



Municípios prioritários: **5**



Áreas protegidas: **1**



Bioma:
Caatinga

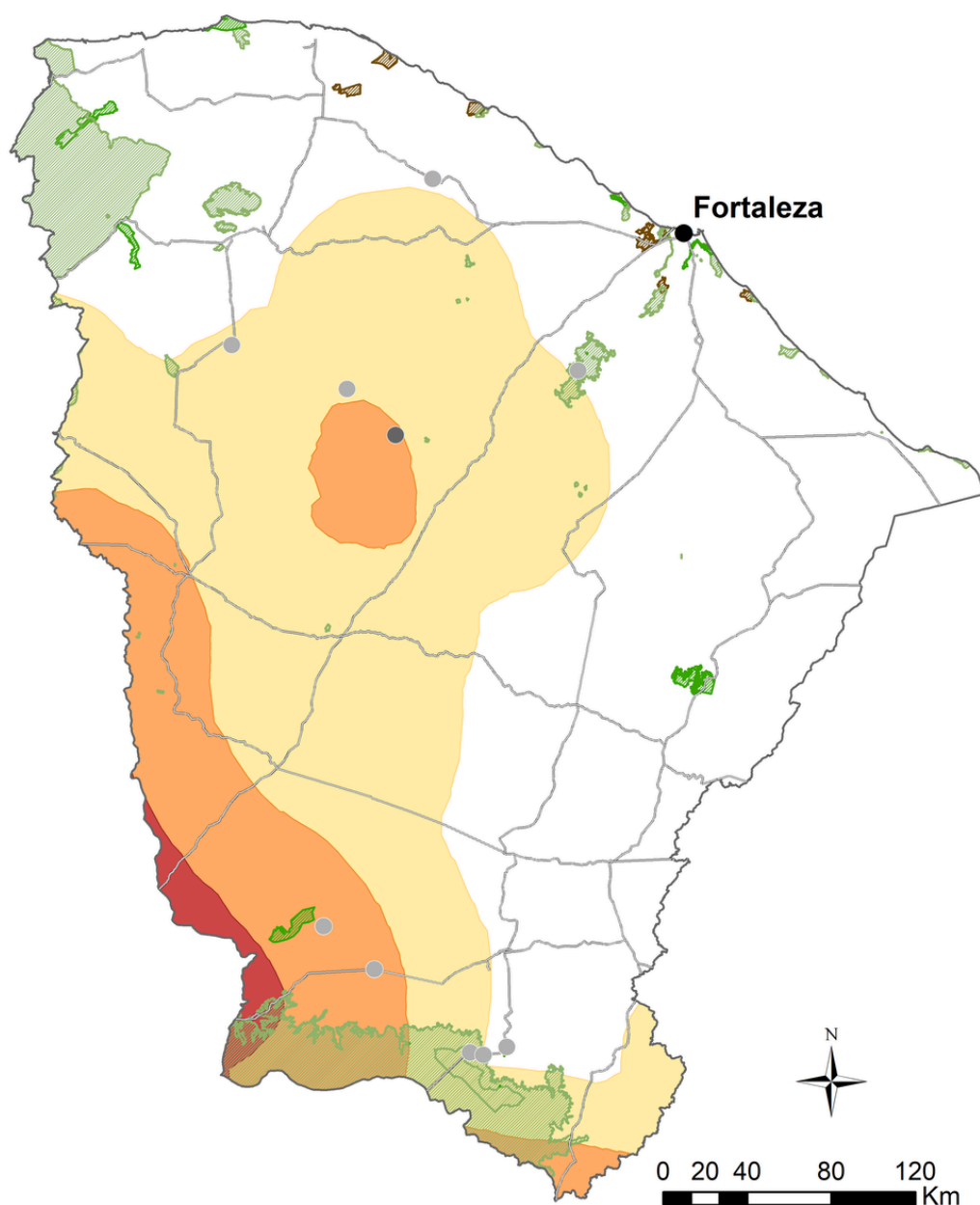



Municípios prioritários

Município	
1	Aiuaba
2	Campos Sales
3	Parambu
4	Quiterianópolis
5	Salitre



Áreas protegidas

Nome	Categoria	Gestão
1 APA Chapada do Araripe	Uso Sustentável	Federal

GOIÁS

Regiões Prioritárias para Conservação

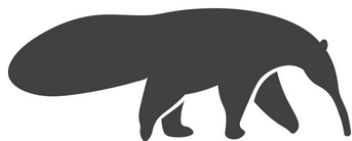

Tamanduá-bandeira

(*Myrmecophaga tridactyla*)



Tatu-canastra

(*Priodontes maximus*)

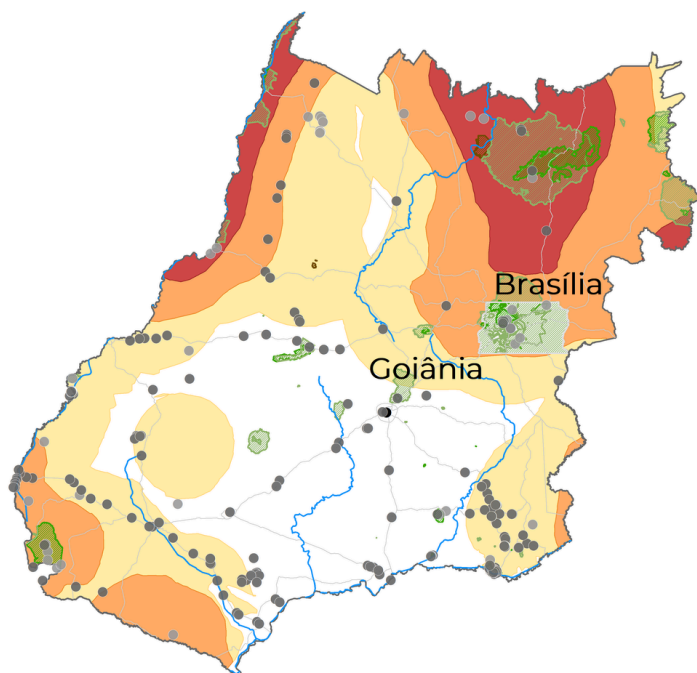



Escala de importância
 Importante
 Muito importante
 Prioritária

Áreas protegidas
 Proteção integral
 Uso sustentável
 Terras indígenas

Pontos de ocorrência
 — Rodovias
 — Rios
 ● Históricos (<2009)
 ● Recentes (>2010)

0 40 80 160 240 Km

Sobreposição das áreas prioritárias:

 Tamanduá-bandeira
 Tatu-canastra



Municípios prioritários: **34**



Áreas protegidas: **27**



Biomos:
Cerrado

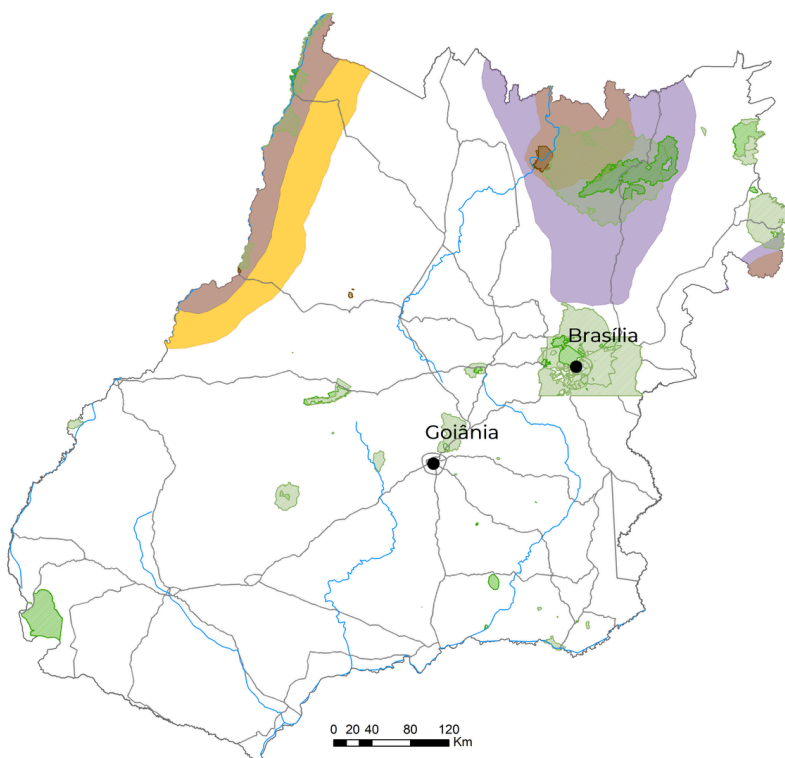



Municípios prioritários

Município	Município	Município	Município
1 Água Fria de Goiás	11 Flores de Goiás	21 Mundo Novo	31 São Miguel do Araguaia
2 Alto Paraíso de Goiás	12 Formosa	22 Niquelândia	32 Sítio d'Abadia
3 Araguapaz	13 Mambai	23 Nova Crixás	33 Teresina de Goiás
4 Aruanã	14 Matrinchã	24 Nova Roma	34 Trombas
5 Bonópolis	15 Mimoso de Goiás	25 Novo Planalto	
6 Britânia	16 Minaçu	26 Padre Bernardo	
7 Campinaçu	17 Monte Alegre de Goiás	27 Planaltina	
8 Cavalcante	18 Montes Claros de Goiás	28 Santa Fé de Goiás	
9 Colinas do Sul	19 Montividiu do Norte	29 São Domingos	
10 Damianópolis	20 Mozarlândia	30 São João d'Aliança	



Áreas protegidas

Nome	Categoria	Gestão
1 APA das Nascentes do Rio Vermelho	Uso Sustentável	Federal
2 APA Lago de São Salvador do Tocantins, Paranã e Palmeirópolis	Uso Sustentável	Estadual
3 APA Meandros do Araguaia	Uso Sustentável	Federal
4 APA Pouso Alto	Uso Sustentável	Estadual
5 ARIE da Cabeceira do Córrego Mahana	Uso Sustentável	Municipal
6 FE do Araguaia	Uso Sustentável	Estadual
7 PE do Araguaia	Proteção Integral	Estadual
8 PN da Chapada dos Veadeiros	Proteção Integral	Federal
9 PNM do Pequi	Proteção Integral	Municipal
10 RE Lago do Cedro	Uso Sustentável	Federal
11 RPPN Cachoeira das Pedras Bonitas	Uso Sustentável	Federal
12 RPPN Catingueiro	Uso Sustentável	Federal
13 RPPN Flor do Cerrado I	Uso Sustentável	Federal
14 RPPN Flor do Cerrado II	Uso Sustentável	Federal
15 RPPN Flor do Cerrado III	Uso Sustentável	Federal
16 RPPN Integra o Parque	Uso Sustentável	Federal
17 RPPN Maria Batista	Uso Sustentável	Federal
18 RPPN Nascentes do Rio Tocantins	Uso Sustentável	Federal
19 RPPN Ponte de Pedra	Uso Sustentável	Federal
20 RPPN Reserva Natural do Tombador	Uso Sustentável	Federal
21 RPPN Santuário das Pedras	Uso Sustentável	Federal
22 RPPN São Bartolomeu	Uso Sustentável	Federal
23 RPPN Soluar	Uso Sustentável	Federal
24 Avá-Canoeiro	Terra Indígena	Federal
25 Karajá de Aruanã I	Terra Indígena	Federal
26 Karajá de Aruanã III	Terra Indígena	Federal
27 Reserva Avá-Canoeiro	Terra Indígena	Federal

MARANHÃO

Regiões Prioritárias para Conservação

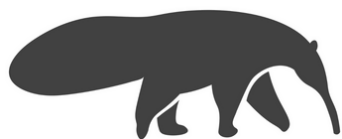

Tamanduá-bandeira

(*Myrmecophaga tridactyla*)



Tatu-bola

(*Tolypeutes tricinctus*)

Escala de importância

- Importante
- Muito importante
- Prioritária

Áreas protegidas

- Proteção integral
- Uso sustentável
- Terras indígenas

Pontos de ocorrência

- Históricos (<2009)
- Recentes (>2010)
- Rios
- Rodovias

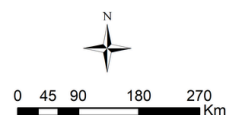
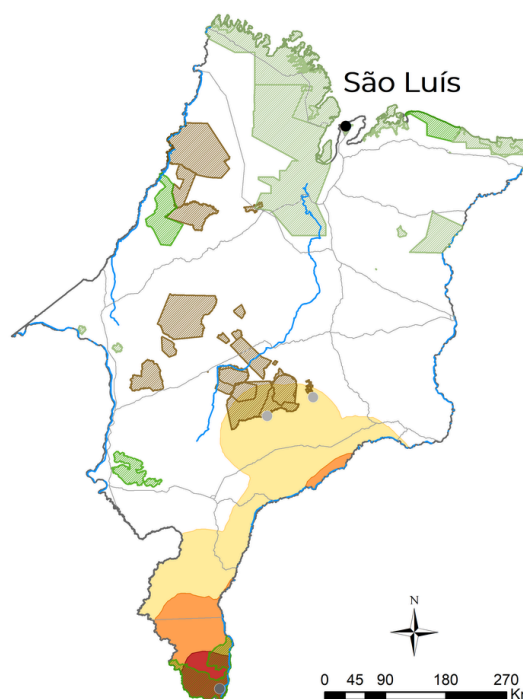
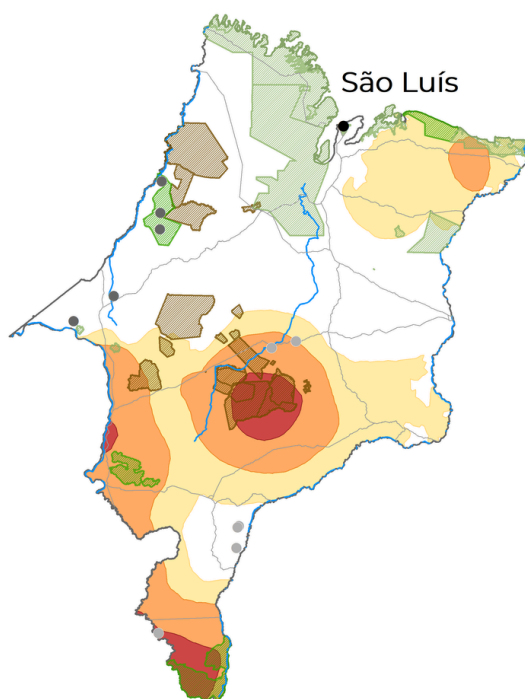

Sobreposição das áreas prioritárias:

 Tamanduá-bandeira

 Tatu-bola



Municípios prioritários: **9**



Áreas protegidas: **9**



Biomass:
Caatinga e Cerrado

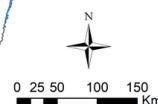
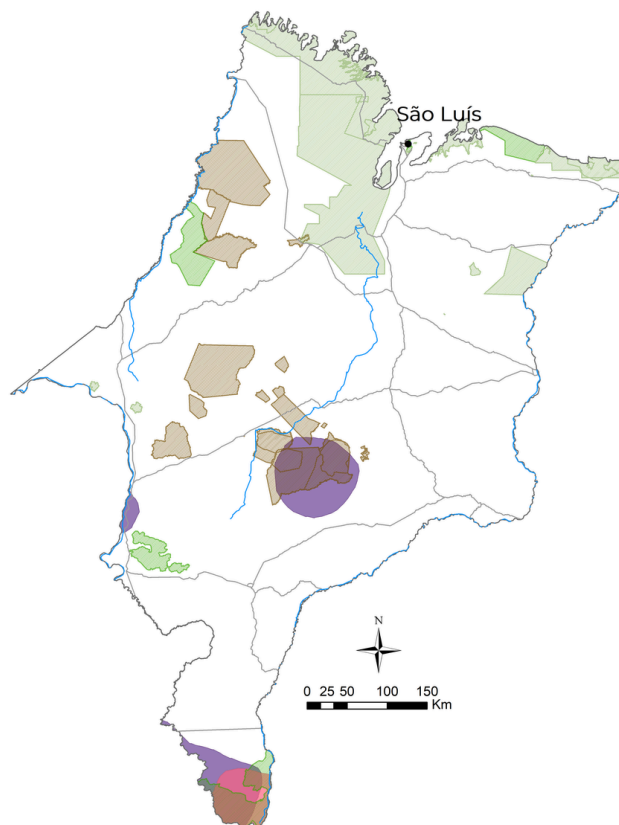



Municípios prioritários

Município		Município	
1	Alto Parnaíba	6	Fernando Falcão
2	Balsas	7	Grajaú
3	Barra do Corda	8	Mirador
4	Carolina	9	Porto Franco
5	Estreito		



Áreas protegidas

Nome	Categoria	Gestão
1 APA Serra da Tabatinga	Uso Sustentável	Federal
2 PN das Nascentes do Rio Parnaíba	Uso Sustentável	Estadual
3 Bacurizinho	Terra Indígena	Federal
4 Bacurizinho	Terra Indígena	Federal
5 Cana Brava/Guaajajara	Terra Indígena	Federal
6 Kanela	Terra Indígena	Federal
7 Kanela/Memortumré	Terra Indígena	Federal
8 Porquinhos	Terra Indígena	Federal
9 Porquinhos dos Canela-Apãnjekra	Terra Indígena	Federal

MATO GROSSO

Regiões Prioritárias para Conservação

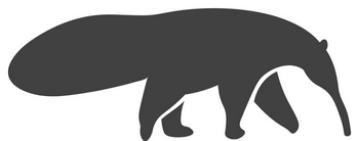

Tamanduá-bandeira

(*Myrmecophaga tridactyla*)



Tatu-canastra

(*Priodontes maximus*)

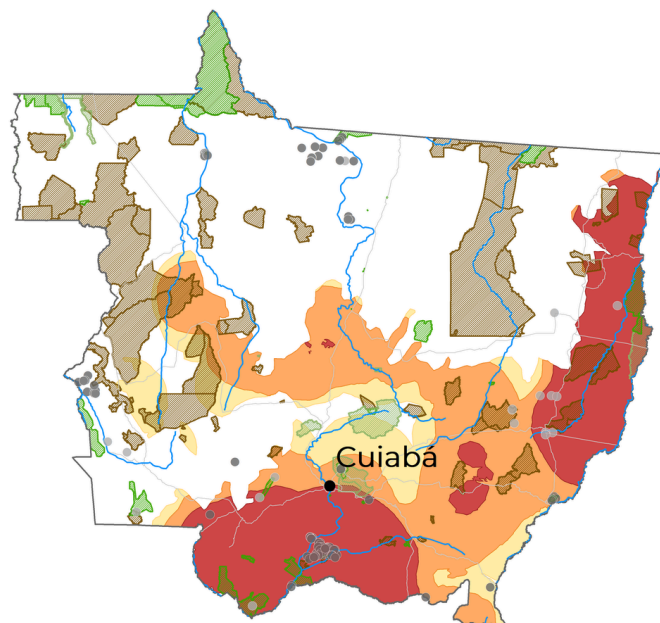
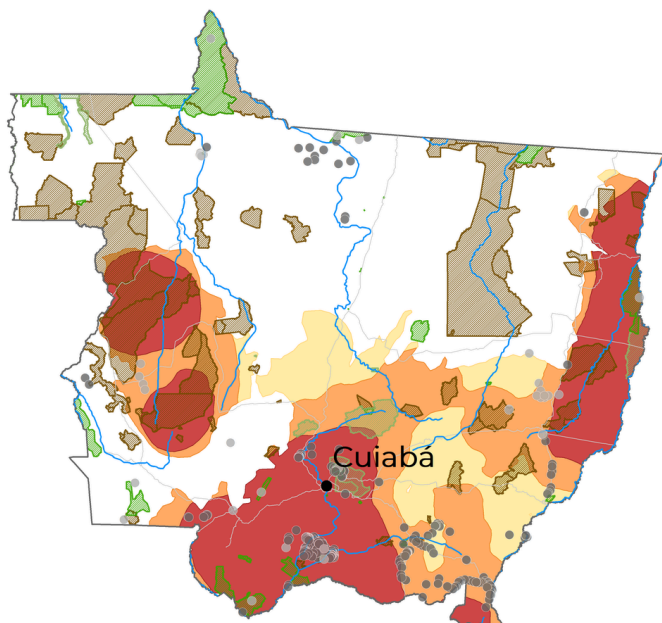

Escala da importância Áreas protegidas Pontos de ocorrência Rios
Importante Proteção integral ● Históricos (<2009) Rodovias
Muito importante Uso sustentável ● Recentes (>2010)
Prioritária Terras indígenas

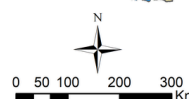

Sobreposição das áreas prioritárias:

 Tamanduá-bandeira

 Tatu-canastra



Municípios prioritários: **67**



Áreas protegidas: **50**



Biomass:
Cerrado e Pantanal

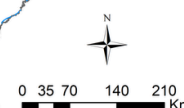
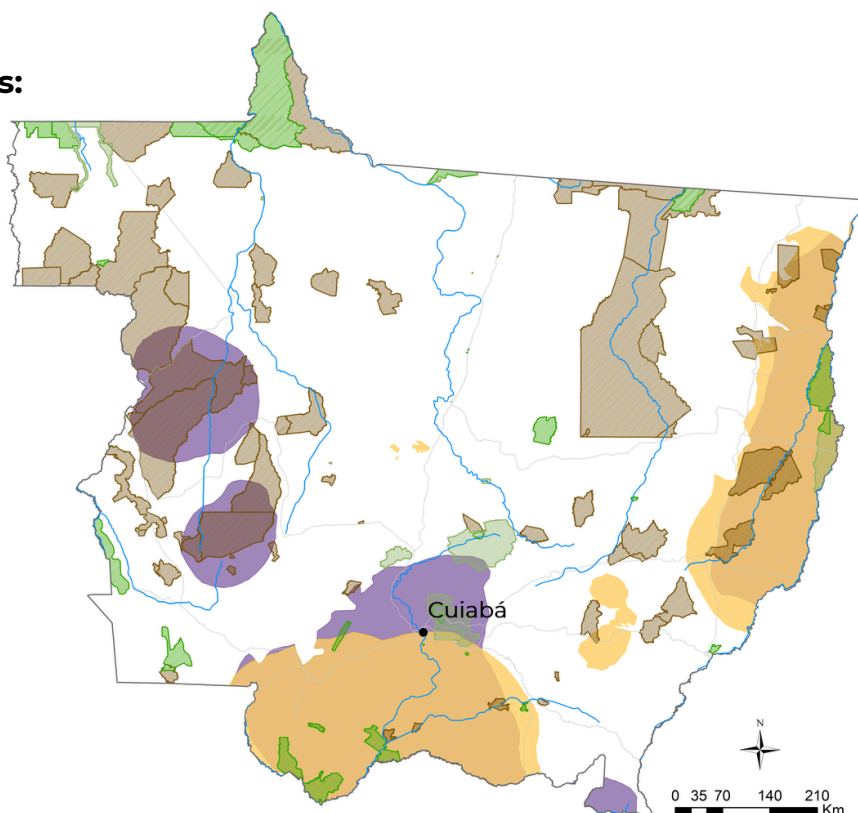

MATO GROSSO



Municípios prioritários

Município	Município	Município	Município
1 Acorizal	18 Canarana	35 Luciara	52 Poxoréu
2 Água Boa	19 Chapada dos Guimarães	36 Mirassol d'Oeste	53 Reserva do Cabaçal
3 Alto Araguaia	20 Cocalinho	37 Nobres	54 Ribeirão Cascalheira
4 Alto Boa Vista	21 Comodoro	38 Nossa Sra. do Livramento	55 Rondonópolis
5 Alto Paraguai	22 Confresa	39 Nova Brasilândia	56 Rosário Oeste
6 Alto Taquari	23 Conquista D'Oeste	40 Nova Lacerda	57 Santa Terezinha
7 Araguaiana	24 Cuiabá	41 Nova Mutum	58 Santo Antônio de Leverger
8 Barão de Melgaço	25 Curvelândia	42 Nova Nazaré	59 Santo Antônio do Leste
9 Barra do Bugres	26 General Carneiro	43 Nova Xavantina	60 São Félix do Araguaia
10 Barra do Garças	27 Glória D'Oeste	44 Novo Santo Antônio	61 Sapezal
11 Bom Jesus do Araguaia	28 Itiquira	45 Novo São Joaquim	62 Serra Nova Dourada
12 Brasnorte	29 Jaciara	46 Pedra Preta	63 Tangará da Serra
13 Cáceres	30 Jangada	47 Poconé	64 Tesouro
14 Campo Novo do Parecis	31 Jauru	48 Pontes e Lacerda	65 Vale de São Domingos
15 Campo Verde	32 Juína	49 Porto Alegre do Norte	66 Várzea Grande
16 Campos de Júlio	33 Juscimeira	50 Porto Esperidião	67 Vila Rica
17 Canabrava do Norte	34 Lucas do Rio Verde	51 Porto Estrela	



Áreas protegidas

Nome	Categoria	Gestão
1 APA da Chapada dos Guimarães	Uso Sustentável	Estadual
2 APA das Cabeceiras do Rio Cuiabá	Uso Sustentável	Estadual
3 APA Meandros do Araguaia	Uso Sustentável	Federal
4 APA Municipal do Aricá-Açu	Uso Sustentável	Municipal
5 EE da Serra das Araras	Proteção Integral	Federal
6 EE de Taiamã	Proteção Integral	Federal
7 MN Morro de Santo Antônio	Proteção Integral	Estadual
8 PE das Nascentes do Rio Taquari	Proteção Integral	Estadual
9 PE de Águas Quentes	Proteção Integral	Estadual
10 PE do Araguaia	Proteção Integral	Estadual
11 PE do Guirá	Proteção Integral	Estadual
12 PE Dom Osório Stoffel	Proteção Integral	Estadual
13 PE Encontro das Águas	Proteção Integral	Estadual
14 PE Mãe Bonifácia	Proteção Integral	Estadual
15 PE Massairó Okamura	Proteção Integral	Estadual
16 PE Zé Bolo Flô	Proteção Integral	Estadual
17 PN da Chapada dos Guimarães	Proteção Integral	Federal
18 PN do Araguaia	Proteção Integral	Federal
19 PN do Pantanal Matogrossense	Proteção Integral	Federal
20 RVS Corixão da Mata Azul	Proteção Integral	Estadual
21 RE Lago do Cedro	Uso Sustentável	Federal
22 RPPN Poleiro Grande	Uso Sustentável	Estadual
23 Areões	Terra Indígena	Federal
24 Baía dos Guató	Terra Indígena	Federal
25 Cacique Fontoura	Terra Indígena	Federal
26 Enawenê-Nawê	Terra Indígena	Federal
27 Estivadinho	Terra Indígena	Federal
28 Figueiras	Terra Indígena	Federal
29 Juínia	Terra Indígena	Federal
30 Karajá de Aruanã II	Terra Indígena	Federal
31 Krenrehé	Terra Indígena	Federal
32 Marãiwatsédé	Terra Indígena	Federal

MATO GROSSO



Áreas protegidas

Nome	Categoria	Gestão
33 Menku	Terra Indígena	Federal
34 Nambikwara	Terra Indígena	Federal
35 Paresi	Terra Indígena	Federal
36 Parque Indígena Aripuanã	Terra Indígena	Federal
37 Perigara	Terra Indígena	Federal
38 Pimentel Barbosa	Terra Indígena	Federal
39 Pirineus de Souza	Terra Indígena	Federal
40 Rio Formoso	Terra Indígena	Federal
41 Sangradouro/Volta Grande	Terra Indígena	Federal
42 São Domingos - MT	Terra Indígena	Federal
43 Tapirapó/Karajá	Terra Indígena	Federal
44 Tereza Cristina	Terra Indígena	Federal
45 Tirecatina	Terra Indígena	Federal
46 Uirapuru	Terra Indígena	Federal
47 Umutina	Terra Indígena	Federal
48 Urubu Branco	Terra Indígena	Federal
49 Utiariti	Terra Indígena	Federal
50 Wedezé	Terra Indígena	Federal

MATO GROSSO DO SUL

Regiões Prioritárias para Conservação



Tamanduá-bandeira

(*Myrmecophaga tridactyla*)



Tatu-canastra

(*Priodontes maximus*)

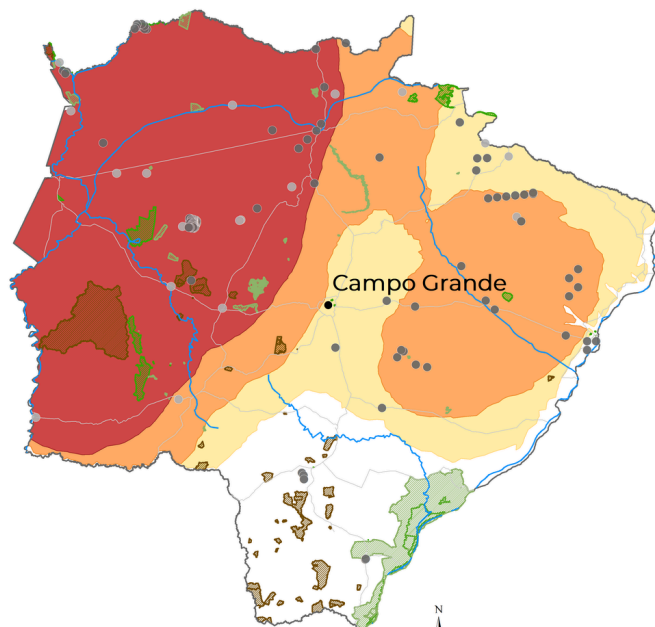
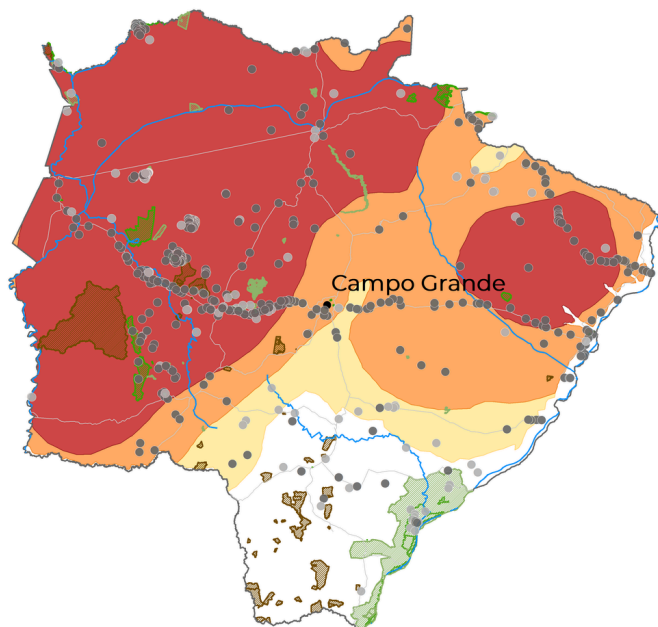

Escala de importância

- Importante
- Muito importante
- Prioritária

Áreas protegidas

- Proteção integral
- Uso sustentável
- Terras indígenas

Pontos de ocorrência

- Históricos (<2009)
- Recentes (>2010)

Rios

Rodovias

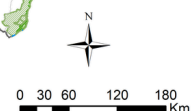

Sobreposição das áreas prioritárias:

Tamanduá-bandeira

Tatu-canastra



Municípios
prioritários: **40**



Áreas
protegidas: **40**



Biomos:
Cerrado e Pantanal

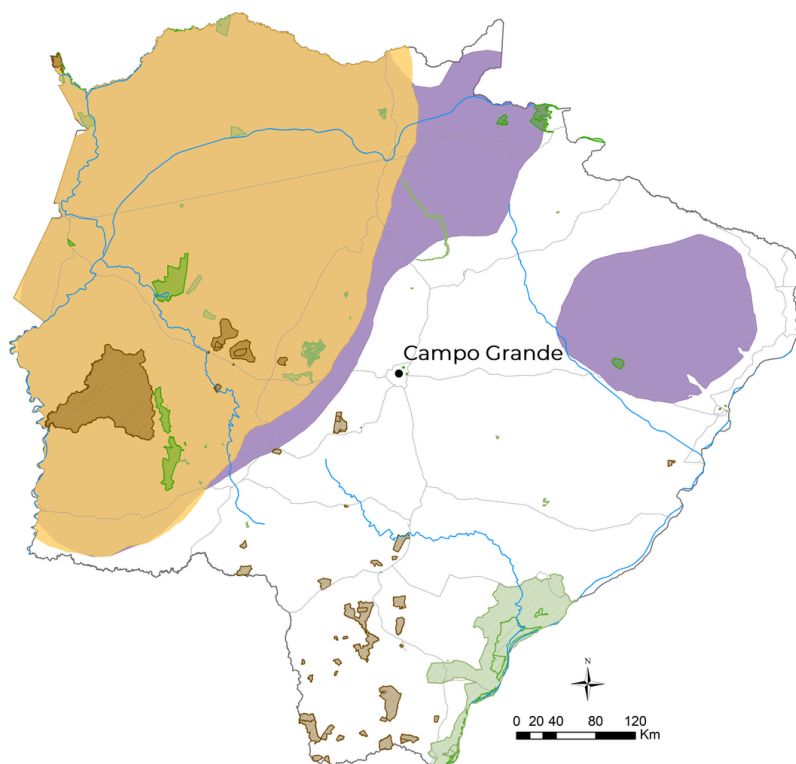

MATO GROSSO DO SUL



Municípios prioritários

Município	Município	Município	Município
1 Água Clara	11 Caracol	21 Inocência	31 Ribas do Rio Pardo
2 Alcinoópolis	12 Cassilândia	22 Jardim	32 Rio Negro
3 Anastácio	13 Chapadão do Sul	23 Ladário	33 Rio Verde de Mato Grosso
4 Aparecida do Taboado	14 Corguinho	24 Maracaju	34 Rochedo
5 Aquidauana	15 Corumbá	25 Miranda	35 São Gabriel do Oeste
6 Bandeirantes	16 Costa Rica	26 Nioaque	36 Selvíria
7 Bela Vista	17 Coxim	27 Paraíso das Águas	37 Sidrolândia
8 Bodoquena	18 Dois Irmãos do Buriti	28 Paranaíba	38 Sonora
9 Bonito	19 Figueirão	29 Pedro Gomes	39 Terenos
10 Camapuã	20 Guia Lopes da Laguna	30 Porto Murtinho	40 Três Lagoas



Áreas protegidas

Nome	Categoria	Gestão
1 APA Estrada Parque de Piraputanga	Uso Sustentável	Estadual
2 APA Rio Cênico Rotas Monçoeiras	Uso Sustentável	Estadual
3 MN da Gruta do Lago Azul	Proteção Integral	Estadual
4 MN do Rio Formoso	Proteção Integral	Estadual
5 MN Municipal Serra do Bom Jardim	Proteção Integral	Municipal
6 PE das Nascentes do Rio Taquari	Proteção Integral	Estadual
7 PE do Guirá	Proteção Integral	Estadual
8 PE do Pantanal do Rio Negro	Proteção Integral	Estadual
9 PE Encontro das Águas	Proteção Integral	Estadual
10 PN da Serra da Bodoquena	Proteção Integral	Federal
11 PN do Pantanal Matogrossense	Proteção Integral	Federal
12 PNM de Piraputangas	Proteção Integral	Municipal
13 PNM do Pombo	Proteção Integral	Municipal
14 PNM Templo dos Pilares	Proteção Integral	Municipal
15 RPPN Buraco das Araras	Uso Sustentável	Federal
16 RPPN Cabeceira da Lagoa	Uso Sustentável	Estadual
17 RPPN Cabeceira do Prata	Uso Sustentável	Estadual
18 RPPN Cachoeiras do São Bento	Uso Sustentável	Estadual
19 RPPN Cara da Onça	Uso Sustentável	Estadual
20 RPPN Estância Caiman	Uso Sustentável	Federal
21 RPPN Fazenda Lageado	Uso Sustentável	Federal
22 RPPN Fazenda Nhumirim	Uso Sustentável	Estadual
23 RPPN Fazenda Santa Sofia	Uso Sustentável	Estadual
24 RPPN Fazenda São Geraldo	Uso Sustentável	Estadual
25 RPPN Fazenda São Pedro da Barra	Uso Sustentável	Estadual
26 RPPN Poleiro Grande	Uso Sustentável	Estadual
27 RPPN Rancho Tucano	Uso Sustentável	Estadual
28 RPPN Reserva Ecológica Vale do Bugio	Uso Sustentável	Estadual
29 RPPN Reserva Natural Engenheiro Eliezer Batista	Uso Sustentável	Federal
30 RPPN Rumo ao Oeste	Uso Sustentável	Estadual
31 RPPN Santa Cecília II	Uso Sustentável	Estadual
32 Cachoeirinha	Terra Indígena	Federal
33 Guató	Terra Indígena	Federal
34 Kadiwéu	Terra Indígena	Federal
35 Lalima	Terra Indígena	Federal
36 Limão Verde	Terra Indígena	Federal
37 Nioaque	Terra Indígena	Federal
38 Nossa Senhora de Fátima	Terra Indígena	Federal
39 Pilade Rebuá	Terra Indígena	Federal
40 Taunay/Ipeque	Terra Indígena	Federal

MINAS GERAIS

Regiões Prioritárias para Conservação



Tamanduá-bandeira

(*Myrmecophaga tridactyla*)



Tatu-bola

(*Tolypeutes tricinctus*)



Tatu-canastra

(*Priodontes maximus*)

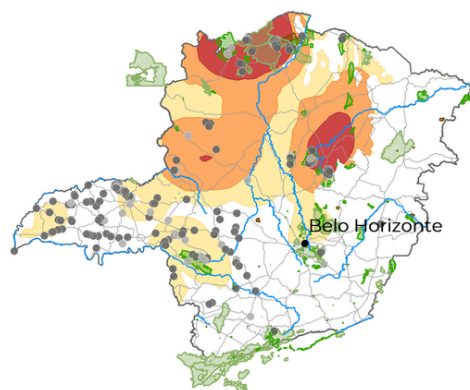

Escala de importância

- Importante
- Muito importante
- Prioritária

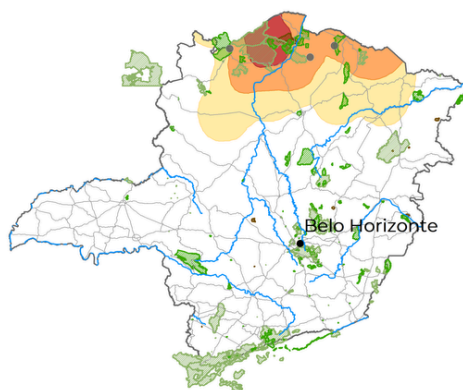

Pontos de ocorrência

- Históricos (<2009)
- Recentes (>2010)

Rios
Rodovias

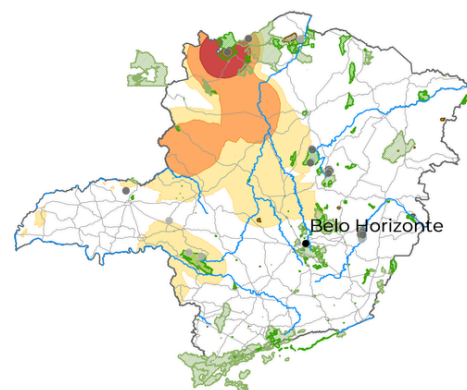

Áreas protegidas

- Proteção integral
- Uso sustentável
- Terras indígenas

0 45 90 180 270 Km

Sobreposição das áreas prioritárias:

- Tamanduá-bandeira
- Tatu-bola
- Tatu-canastra



Municípios prioritários: **38**



Áreas protegidas: **16**



Biomass:
Caatinga e Cerrado

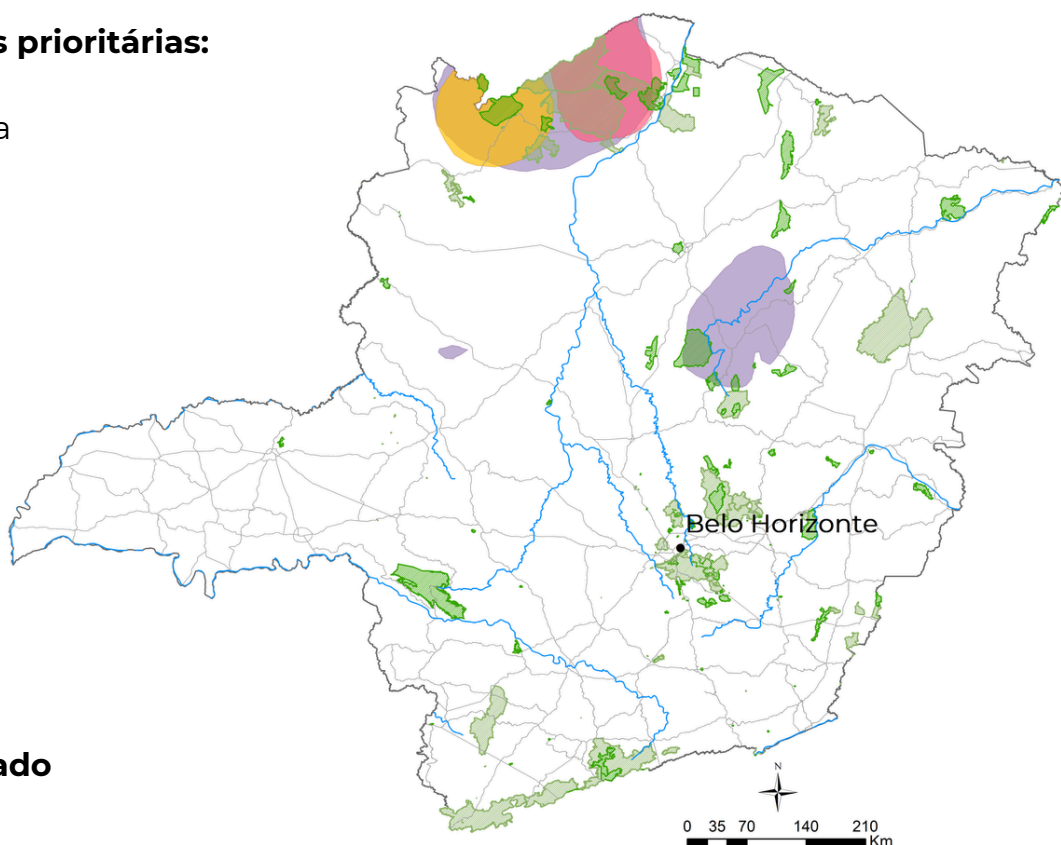

MINAS GERAIS



Municípios prioritários

Município	Município	Município	Município
1 Arinos	11 Cristália	21 João Pinheiro	31 Presidente Olegário
2 Bocaiúva	12 Diamantina	22 Juramento	32 São Francisco
3 Bonito de Minas	13 Felício dos Santos	23 Juvenília	33 São Gonçalo do Rio Preto
4 Botumirim	14 Formoso	24 Lagoa Grande	34 São João das Missões
5 Buenópolis	15 Grão Mogol	25 Leme do Prado	35 Senador Modestino Gonçalves
6 Buritis	16 Guaraciama	26 Manga	36 Turmalina
7 Carbonita	17 Itacambira	27 Miravânia	37 Urucuia
8 Chapada Gaúcha	18 Itacarambi	28 Montalvânia	38 Veredinha
9 Cônego Marinho	19 Itamarandiba	29 Olhos-d'Água	
10 Couto de Magalhães de Minas	20 Januária	30 Pintópolis	



Áreas protegidas

Nome	Categoria	Gestão
1 APA Bacia do Rio Pandeiros	Uso Sustentável	Estadual
2 APA Cavernas do Peruaçu	Uso Sustentável	Federal
3 APA Cochá e Gibão	Uso Sustentável	Estadual
4 EE de Acauã	Proteção Integral	Estadual
5 EE Mata dos Ausentes	Proteção Integral	Estadual
6 PE Biribiri	Proteção Integral	Estadual
7 PE Rio Preto	Proteção Integral	Estadual
8 PE Serra das Araras	Proteção Integral	Estadual
9 PE Veredas do Peruaçu	Proteção Integral	Estadual
10 PN Cavernas do Peruaçu	Proteção Integral	Federal
11 PN das Sempre Vivas	Proteção Integral	Federal
12 PN Grande Sertão Veredas	Proteção Integral	Federal
13 RDS Veredas do Acari	Uso Sustentável	Estadual
14 RPPN Arara Vermelha	Uso Sustentável	Federal
15 Xakriabá	Terra Indígena	Federal
16 Xakriabá Rancharia	Terra Indígena	Federal

PERNAMBUCO

Regiões Prioritárias para Conservação



Tatu-bola
(*Tolypeutes tricinctus*)

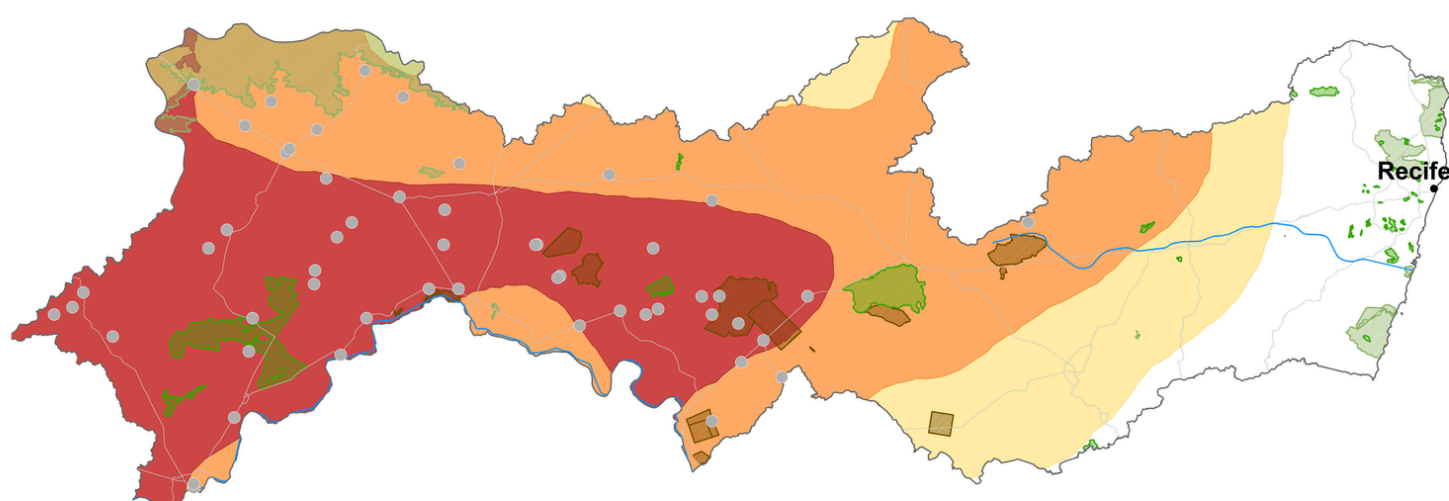

Escala de importância

- Importante
- Muito importante
- Prioritária

Áreas protegidas

- Proteção integral
- Uso sustentável
- Terras indígenas

Rios

Rodovias

Pernambuco

Pontos de ocorrência

- Históricos (<2009)
- Recentes (>2010)

0 15 30 60 90 Km



Municípios
prioritários: **31**



Áreas
protegidas: **13**



Bioma:
Caatinga

PERNAMBUCO



Municípios prioritários

Município		Município	
1 Afrânio	11 Ibimirim	21 Santa Cruz	31 Verdejante
2 Araripina	12 Inajá	22 Santa Filomena	
3 Belém do São Francisco	13 Itacuruba	23 Santa Maria da Boa Vista	
4 Betânia	14 Mirandiba	24 São José do Belmonte	
5 Bodocó	15 Orocó	25 Serra Talhada	
6 Cabrobó	16 Ouricuri	26 Serrita	
7 Carnaubeira da Penha	17 Parnamirim	27 Sertânia	
8 Custódia	18 Petrolândia	28 Tacaratu	
9 Dormentes	19 Petrolina	29 Terra Nova	
10 Floresta	20 Salgueiro	30 Trindade	



Áreas protegidas

Nome	Categoria	Gestão
1 APA Chapada do Araripe	Uso Sustentável	Federal
2 EE Serra da Canoa	Proteção Integral	Estadual
3 PE Serra do Areal	Proteção Integral	Estadual
4 RVS Riacho Pontal	Proteção Integral	Estadual
5 RVS Tatu-Bola	Proteção Integral	Estadual
6 Rebio de Serra Negra	Proteção Integral	Federal
7 Atikum	Terra Indígena	Federal
8 Ilha da Tapera/São Felix	Terra Indígena	Federal
9 Kambiwá	Terra Indígena	Federal
10 Pankararu	Terra Indígena	Federal
11 Pipipã	Terra Indígena	Federal
12 Truká	Terra Indígena	Federal
13 Truká - Ilha da Assunção	Terra Indígena	Federal

PIAUÍ

Regiões Prioritárias para Conservação



Tatu-bola

(*Tolypeutes tricinctus*)

Escala de importância

- Importante
- Muito importante
- Prioritário

Áreas protegidas

- Proteção integral
- Uso sustentável
- Terras indígenas

Pontos de ocorrência

- Históricos (<2009)
- Recentes (>2010)
- Rios
- Rodovias



Municípios
prioritários: **96**



Áreas
protegidas: **10**



Biomos:
Caatinga e Cerrado

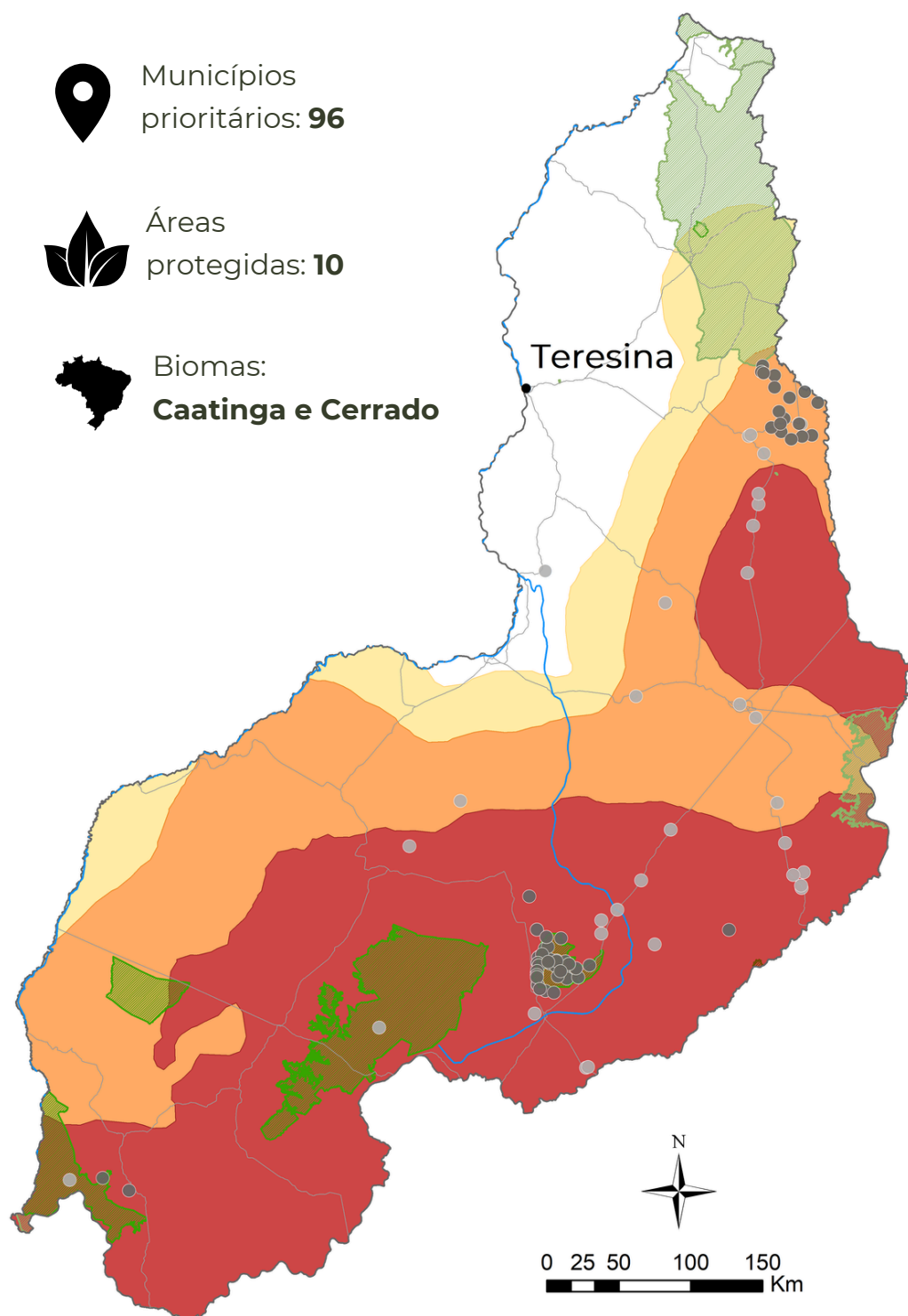



Municípios prioritários

Município	Município	Município	Município
1 Acauã	25 Colônia do Gurguéia	49 Jurema	73 Santo Antônio de Lisboa
2 Alagoinha do Piauí	26 Conceição do Canindé	50 Lagoa do Barro do Piauí	74 São Braz do Piauí
3 Alegrete do Piauí	27 Coronel José Dias	51 Lagoa do Sítio	75 São Francisco de Assis do Piauí
4 Alvorada do Gurguéia	28 Corrente	52 Manoel Emídio	76 São Gonçalo do Gurguéia
5 Anísio de Abreu	29 Cristalândia do Piauí	53 Monsenhor Hipólito	77 São João da Canabrava
6 Aroazes	30 Cristino Castro	54 Monte Alegre do Piauí	78 São João do Piauí
7 Assunção do Piauí	31 Curimatá	55 Morro Cabeça no Tempo	79 São José do Peixe
8 Avelino Lopes	32 Currais	56 Nova Santa Rita	80 São José do Piauí
9 Baixa Grande do Ribeiro	33 Curral Novo do Piauí	57 Paes Landim	81 São Julião
10 Barreiras do Piauí	34 Dirceu Arcoverde	58 Pajeú do Piauí	82 São Lourenço do Piauí
11 Bela Vista do Piauí	35 Dom Inocêncio	59 Palmeira do Piauí	83 São Luís do Piauí
12 Bertolínia	36 Eliseu Martins	60 Parnaguá	84 São Miguel do Fidalgo
13 Betânia do Piauí	37 Fartura do Piauí	61 Paulistana	85 São Miguel do Tapuio
14 Bocaína	38 Flores do Piauí	62 Pavussu	86 São Raimundo Nonato
15 Bom Jesus	39 Francisco Santos	63 Pedro Laurentino	87 Sebastião Barros
16 Bonfim do Piauí	40 Fronteiras	64 Pimenteiras	88 Sebastião Leal
17 Brejo do Piauí	41 Gilbués	65 Pio IX	89 Simões
18 Caldeirão Grande do Piauí	42 Guaribas	66 Queimada Nova	90 Simplicio Mendes
19 Campinas do Piauí	43 Inhumas	67 Redenção do Gurguéia	91 Socorro do Piauí
20 Campo Alegre do Fidalgo	44 Isaías Coelho	68 Riacho Frio	92 Sussuapara
21 Canavieira	45 Itaueira	69 Ribeira do Piauí	93 Tamboril do Piauí
22 Canto do Buriti	46 Jacobina do Piauí	70 Rio Grande do Piauí	94 Uruçuí
23 Capitão Gervásio Oliveira	47 João Costa	71 Santa Luz	95 Valença do Piauí
24 Caridade do Piauí	48 Júlio Borges	72 Santana do Piauí	96 Várzea Branca



Áreas protegidas

Nome	Categoria	Gestão
1 APA Chapada do Araripe	Uso Sustentável	Federal
2 APA do Rio Preto	Uso Sustentável	Estadual
3 APA Serra da Tabatinga	Uso Sustentável	Federal
4 EE de Uruçuí-Una	Proteção Integral	Federal
5 EE do Rio Preto	Proteção Integral	Estadual
6 PN da Serra da Capivara	Proteção Integral	Federal
7 PN das Nascentes do Rio Parnaíba	Proteção Integral	Federal
8 PN Serra das Confusões	Proteção Integral	Federal
9 RPPN das Dunas Douradas	Uso Sustentável	Federal
10 Kariri de Serra Grande	Terra Indígena	Federal

TOCANTINS

Regiões Prioritárias para Conservação



Tamanduá-bandeira

(*Myrmecophaga tridactyla*)



Tatu-bola

(*Tolypeutes tricinctus*)



Tatu-canastra

(*Priodontes maximus*)

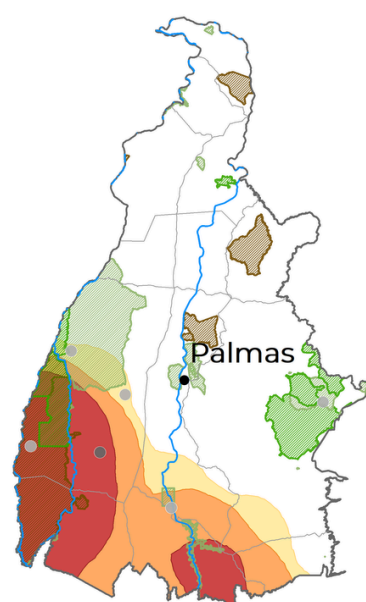
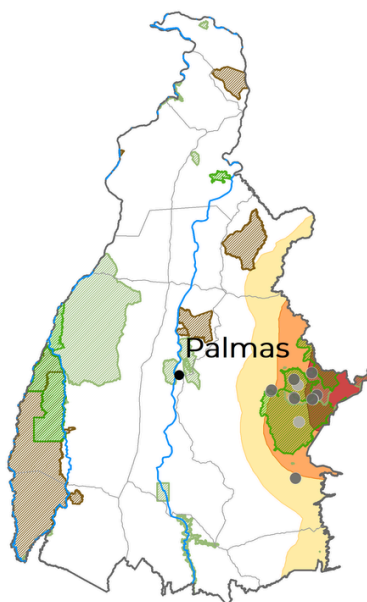
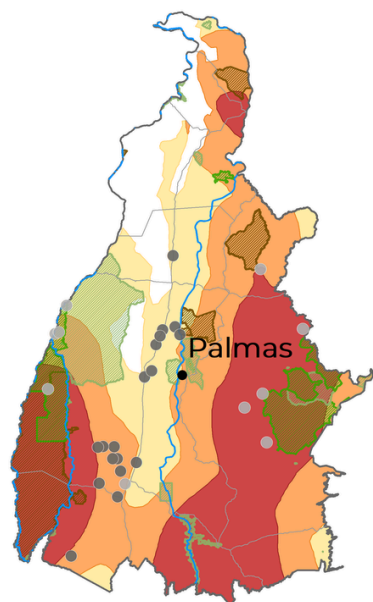

Escala de importância

- Importante
- Muito importante
- Prioritária

Pontos de ocorrência

- Históricos (<2009)
- Recentes (>2010)

— Rios

— Rodovias

Áreas protegidas

- Proteção integral
- Uso sustentável
- Terras indígenas



0 35 70 140 210 Km

Sobreposição das áreas prioritárias:

Tamanduá-bandeira

Tatu-bola

Tatu-canastra



Municípios prioritários: **48**



Áreas protegidas: **22**



Bioma:
Cerrado

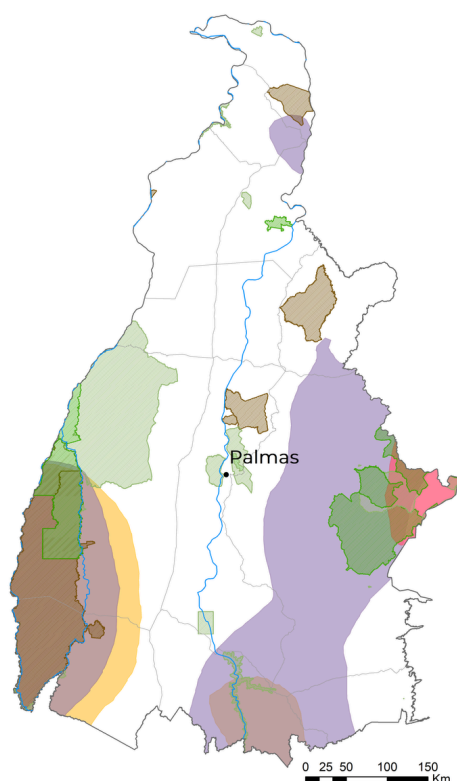

TOCANTINS



Municípios prioritários

Município	Município	Município	Município
1 Aguiarnópolis	13 Darcinópolis	25 Nazaré	37 Rio Sono
2 Aliança do Tocantins	14 Dianópolis	26 Novo Acordo	38 Sandolândia
3 Almas	15 Dueré	27 Palmeiras do Tocantins	39 Santa Rita do Tocantins
4 Angico	16 Figueirópolis	28 Palmeirópolis	40 Santa Rosa do Tocantins
5 Araguaçu	17 Formoso do Araguaia	29 Paranã	41 Santa Tereza do Tocantins
6 Arraias	18 Jaú do Tocantins	30 Peixe	42 Santa Terezinha do Tocantins
7 Cariri do Tocantins	19 Lagoa da Confusão	31 Pindorama do Tocantins	43 São Félix do Tocantins
8 Centenário	20 Lagoa do Tocantins	32 Pium	44 São Salvador do Tocantins
9 Chapada da Natividade	21 Lizarda	33 Ponte Alta do Tocantins	45 São Valério
10 Conceição do Tocantins	22 Mateiros	34 Porto Alegre do Tocantins	46 Silvanópolis
11 Cristalândia	23 Monte do Carmo	35 Recursolândia	47 Taipas do Tocantins
12 Crixás do Tocantins	24 Natividade	36 Rio da Conceição	48 Tocantinópolis



Áreas protegidas

Nome	Categoria	Gestão
1 APA do Rio Preto	Uso Sustentável	Estadual
2 APA Ilha do Bananal/Cantão	Uso Sustentável	Estadual
3 APA Jalapão	Uso Sustentável	Estadual
4 APA Lago de Peixe/Angical	Uso Sustentável	Estadual
5 APA Lago de São Salvador do Tocantins, Paranã e Palmeirópolis	Uso Sustentável	Estadual
6 APA Meandros do Araguaia	Uso Sustentável	Federal
7 APA Serra da Tabatinga	Uso Sustentável	Federal
8 EE Serra Geral do Tocantins	Proteção Integral	Federal
9 MN Canyons e Corredeiras do Rio Sono	Proteção Integral	Municipal
10 PE do Araguaia	Proteção Integral	Estadual
11 PE do Jalapão	Proteção Integral	Estadual
12 PN das Nascentes do Rio Parnaíba	Proteção Integral	Federal
13 PN do Araguaia	Proteção Integral	Federal
14 RPPN Bico do Javaés	Uso Sustentável	Federal
15 RPPN Catedral do Jalapão	Uso Sustentável	Federal
16 RPPN Fazenda Calixto	Uso Sustentável	Federal
17 Apinajé	Terra Indígena	Federal
18 Inãwébohona	Terra Indígena	Federal
19 Krahô-Kanela	Terra Indígena	Federal
20 Parque do Araguaia	Terra Indígena	Federal
21 Taego Āwa	Terra Indígena	Federal
22 Utaia Wyhyna/Iròdu Iràna	Terra Indígena	Federal