Boletim Informativo

HerpetoPAN—PAN Herpetofauna da Serra do Espinhaço

Centro Nacional de Pesquisa e Conservação de Répteis e Anfíbios - RAN
Instituto Chico Mendes de Conservação da Biodiversidade - ICMBio

Setembro de 2016

Realizada a 4ª Monitoria em 2016

Ocorreu no período de 13 a 15 de julho de 2016 a 4ª Oficina de Monitoria do PAN Herpetofauna da Serra do Espinhaço, coordenado pelo Centro Nacional de Pesquisa e Conservação de Répteis e Anfíbios (RAN). O evento foi realizado com o apoio do Instituto de Ciências Biológicas (ICB) da Universidade Federal de Minas Gerais (Figura I).

São contempladas neste PAN 11 espécies ameaçadas de extinção, sendo seis lagartos (*Calyptommatus sinebrachiatus, Enyalius erythroceneus*, *Heterodactylus lundii*, *Heterodactylus septentrionalis, Placosoma cipoense* e *Tropidurus erythrocephalus); duas serpentes (Amerotyphlops yonenagae* e *Rodriguesophis chui)*; um anfíbio (*Physalaemus maximus) e duas* anfisbenas *(Amphisbaena uroxena* e *Leposternon kisteumacheri)*, e ainda, 17 espécies consideradas beneficiadas, que foram categorizadas como Quase Ameaçada ou Dados Insuficientes na última avaliação nacional e que tenham ocorrência no recorte geográfico do PAN.

Figura I: Participantes da Oficina do PAN.

Resultados da Oficina:

- Painel de Gestão com verificação do andamento das ações (Figura II);
- Matriz de ações atualizada;
- Encaminhamentos para a revisão do Livro do PAN

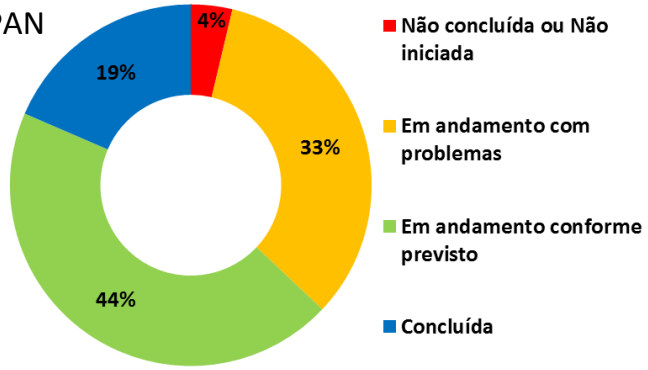

Figura II: Painel de Gestão do PAN.

Veja a linha do Tempo do PAN:

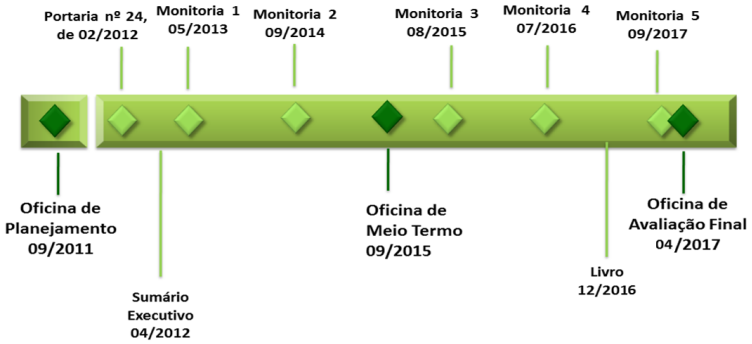

Boletim Informativo
HerpetoPAN—PAN Herpetofauna da Serra do Espinhaço
Centro Nacional de Pesquisa e Conservação de Répteis e Anfíbios - RAN
Instituto Chico Mendes de Conservação da Biodiversidade - ICMBio

Setembro de 2016

Novo recorte para o PAN:

Na 3ª Oficina de Monitoria em 2015, foi aprovado pelo **Grupo de Assessoramento técnico do PAN (GAT)** o novo limite do PAN, o qual abrangerá toda a Cadeia do Espinhaço (Figura III).

Até o final do primeiro ciclo do Plano (2012-2017) as ações estarão vinculadas ao limite antigo (mesmo da Reserva da Biosfera da Serra do Espinhaço).

Já a partir de 2017 as ações abrangerão também as áreas da porção norte da Cadeia do Espinhaço.

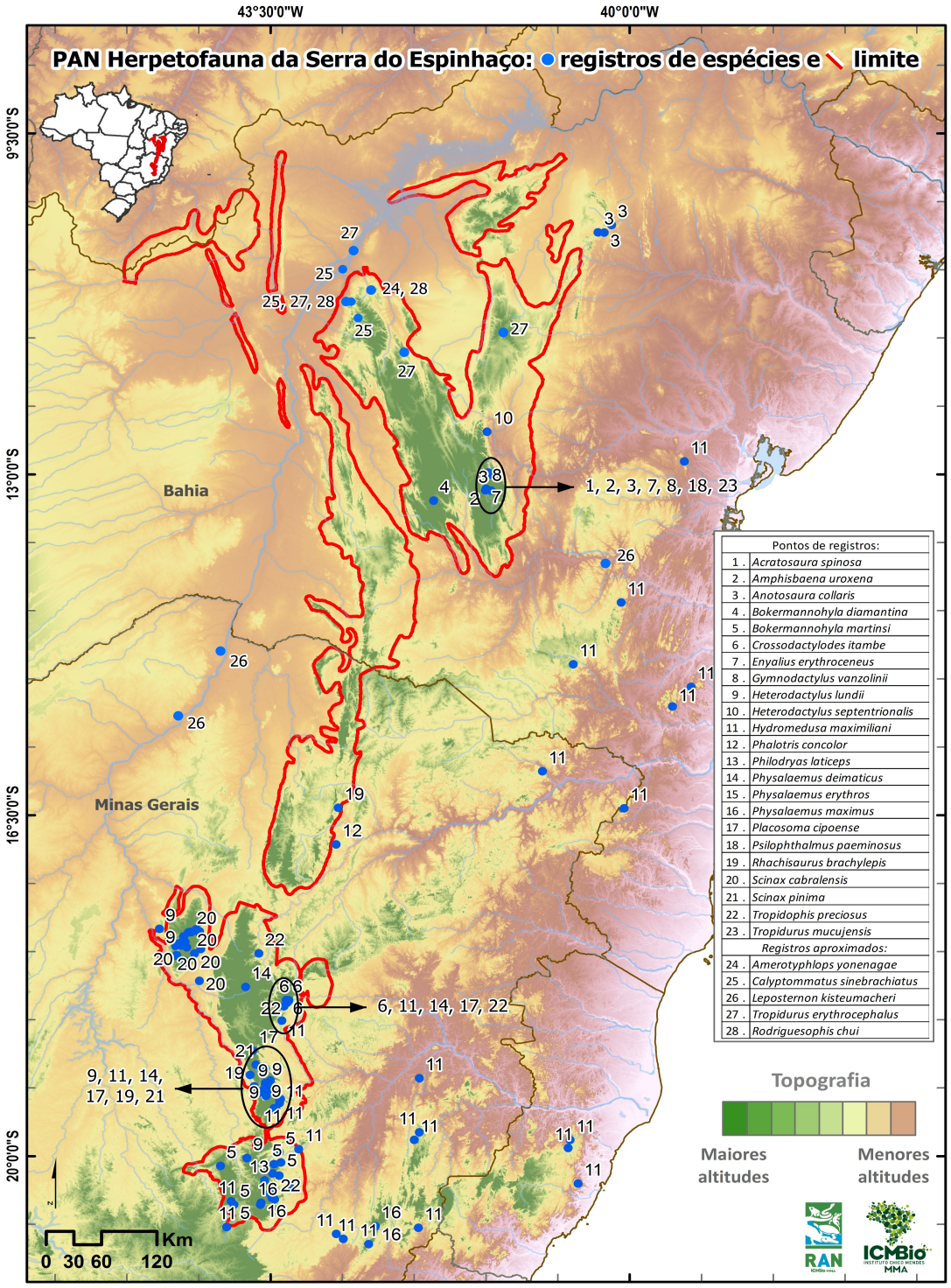

Figura III: O novo limite do PAN Herpetofauna da Serra do Espinhaço.

Boletim Informativo
HerpetoPAN—PAN Herpetofauna da Serra do Espinhaço
Centro Nacional de Pesquisa e Conservação de Répteis e Anfíbios - RAN
Instituto Chico Mendes de Conservação da Biodiversidade - ICMBio

Setembro de 2016

Veja quem são os novos membros do GAT:

NOME	INSTITUIÇÃO
Hugo Bonfim de Arruda Pinto	Centro Nacional de Pesquisa e Conservação de Répteis e Anfíbios - RAN/ICMBio *Coordenador do PAN*
Felipe Sá Fortes Leite	Universidade Federal de Viçosa –UFV *Coordenador executivo do PAN*
Paulo Christiano de Anchieta	Universidade Federal de Minas Gerais – UFMG
Luciana Barreto Nascimento	Pontifícia Universidade Católica de Minas Gerais – PUC Minas Gerais
Maria Rita Silvério	Universidade Federal de Ouro Preto – UFOP
Leandro Carmo Guimarães	Instituto Estadual de Florestas – IEF
Celso do Lago Paiva	Parque Nacional da Serra do Cipó
Sérgio Augusto Domingues	Reserva da Biosfera da Serra do Espinhaço – RBSE
Juliana Gonçalves Ferreira	Coordenação Regional 11 – CR 11
Mariana Mattos Araújo	ONG ECOVIDA
Sílvia Jussara Duarte	Parque Estadual do Pico do Itambé

Coordenação do RAN:
Vera Lúcia Ferreira Luz

+55 (62) 3225-9968
www.icmbio.gov.br/ran
www.facebook.com/repteiseanfibios

Boletim HerpetoPAN
Editor:
Paulo Oliveira de Sousa

Colaboraram nesta edição:
Hugo Pinto, Vívian Uhlig

É colaborador deste PAN e quer fazer parte do grupo do PAN no *YahooGrupos* ? Ou está com problemas para acessar a página do Grupo?
Solicite ajuda enviando uma mensagem para:
informativo.herpetopan@gmail.com

Para maiores informações sobre o PAN, acesse:
http://www.icmbio.gov.br/portal/faunabrasileira/plano-de-acao-nacional-lista/2465-pan-da-herpetofauna-da-serra-do-espinhaco