

# A TURMA DO BEN

DISTRIBUIÇÃO GRATUITA



## UM PAPO SOBRE CÃO-GUIA

**Regina Kátia Cerqueira Ribeiro**  
**Lisânia Cardoso Tederixe**  
**Marcelo Miranda Petini**  
**Adávia Fernanda Corrêa D. da Silva**

**Ilustração**  
**Cintia Silveira dos Santos**

**IBC**  
INSTITUTO BENJAMIN CONSTANT

**Diretor-Geral do IBC**

Mauro Marcos Farias da Conceição

**Departamento de Pós-Graduação,  
Pesquisa e Extensão**

Victor Luiz da Silveira

**Divisão de Pós-Graduação e Pesquisa**

Rodrigo Agrellos Costa

**Ilustração**

Cintia Silveira dos Santos

**Copyright © Instituto Benjamin Constant, 2025**

Todos os direitos reservados. É permitida a reprodução parcial ou total desta obra, desde que citada a fonte e que não seja para venda ou qualquer fim comercial.

A responsabilidade pelo conteúdo e pelos direitos autorais de textos e imagens desta obra é dos autores.

**Revisão**

Bruna Maria Trindade Vasconcellos Bispo

**Diagramação**

Wanderlei Pinto da Motta

**Coleção Turma do Ben: Diversidade e Inclusão**

- 1) Um rolé sobre o piso tátil
- 2) A Turma do Ben em: Aventuras Urbanas
- 3) Férias são boas, mas... retornar às aulas é muito legal
- 4) A turma do Ben e os esportes paralímpicos
- 5) Um papo sobre cão-guia

**Organizadores:**

Regina Kátia Cerqueira Ribeiro, Lisânia Cardoso Tederixe,  
Marcelo Miranda Petini, Adávia Fernanda Corrêa D. da Silva

**R484 RIBEIRO, Regina Kátia Cerqueira**

A turma do Ben: um papo sobre cão-guia [recurso eletrônico] / Regina Kátia C. R... [et al]; ilustração de Cintia Silveira dos Santos. – Rio de Janeiro : Instituto Benjamin Constant, 2025.

PDF; 89 MB – (Turma do Ben: diversidade e inclusão, v. 5).

ISBN: 978-65-01-05551-0 (coleção)

ISBN: 978-65-88612-46-0

1. Orientação e mobilidade. 2. Cão-guia. 3. Pessoa com deficiência visual. 4. Tecnologia assistiva. 5. Inclusão. I. Tederixe, Lisânia Cardoso. II. Petini, Marcelo Miranda. III. Silva, Adávia Fernanda Corrêa D. da. IV. GEPOM. V. IBC. VI. Título

**CDD – 636.70871**

Ficha Elaborada por Edilmar Alcantara dos S. Junior. CRB/7: 6872

Todos os direitos reservados para

**Instituto Benjamin Constant**

Av. Pasteur, 350/368 - Urca

CEP: 22290-250 - Rio de Janeiro - RJ - Brasil

**MARC**

**BEN**

**DÁVIA**

**LIS**

**RÉGIS**

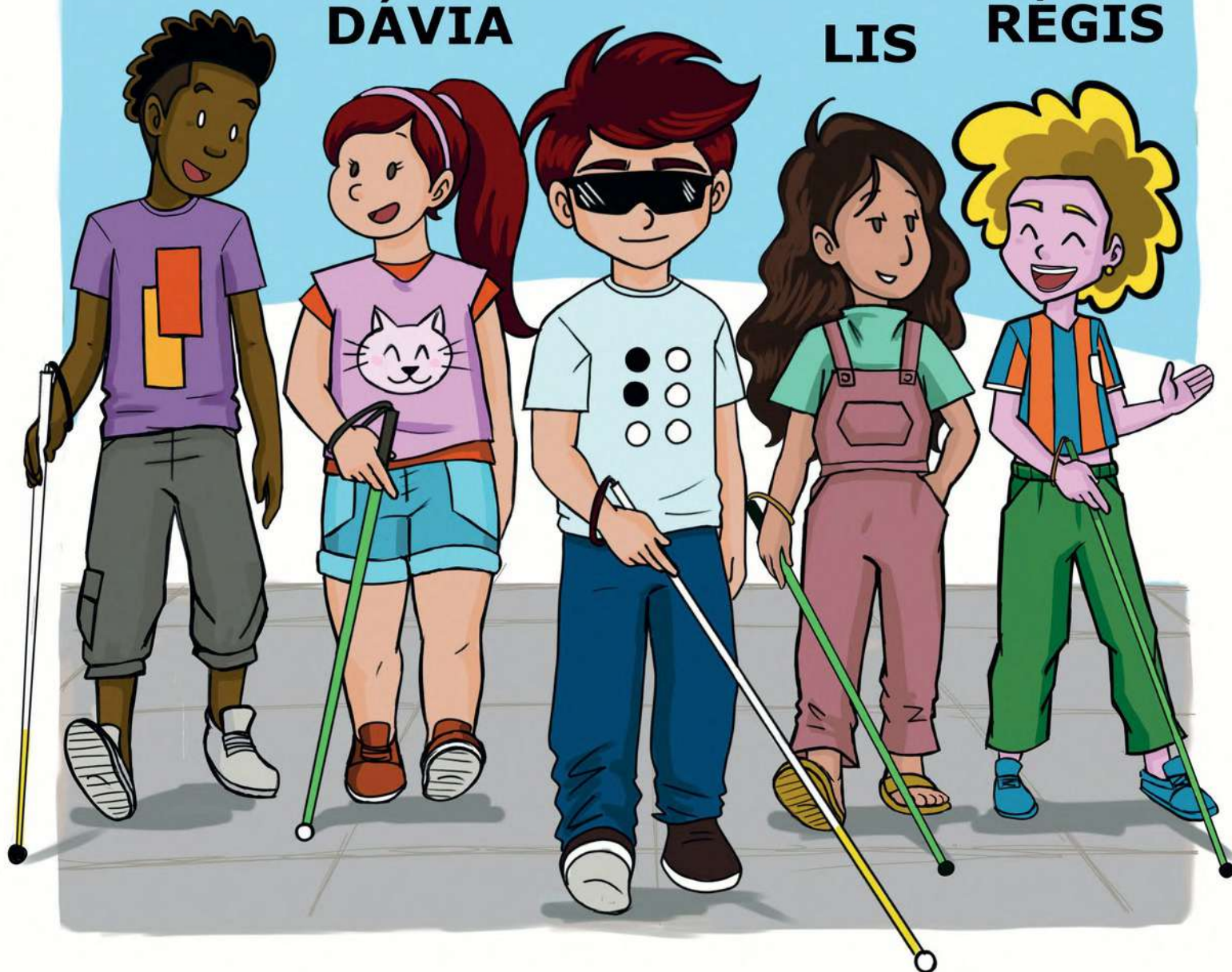



# APRESENTAÇÃO

Olá, pessoal!

A Turma do Ben está de volta para mais uma aventura cheia de descobertas. Desta vez, eles vão conhecer um verdadeiro herói de quatro patas: o cão-guia. Vamos entender por que ele é tão importante para garantir a autonomia e a segurança das pessoas com deficiência visual.

Mas, preste atenção: antes de ter um cão-guia, é essencial que a pessoa passe por um treinamento de Orientação e Mobilidade, aprendendo a se locomover de forma independente e segura.

O cão-guia é muito mais do que um simples animal de companhia. Ele representa uma valiosa tecnologia assistiva, que exige preparo e responsabilidade por parte de seu usuário. Além disso, deve haver parceria entre os dois.

## **Autores do GEPOM**

Regina Kátia Cerqueira Ribeiro

Lisânia Cardoso Tederixe

Marcelo Miranda Petini

Adávia Fernanda Corrêa D. da Silva

**NO SHOPPING, NUM SÁBADO...**

**FALA, MEU POVO!  
TUDO BEM?**

**FALA,  
MARC!**

**TUDO  
BEM,  
CARA?**

**SENTA  
AÍ COM  
A GENTE!**

**QUAIS  
AS  
NOVAS?**



A comic panel with a black border. In the foreground, a young man with dark skin and short black hair is shown from the chest up, wearing a purple shirt. He is smiling and pointing his right index finger upwards. Behind him, a group of four young people are sitting at a yellow table. On the table are two burgers in white wrappers and two white cups with straws. A white cat is sitting on the table. The background consists of large, angular blocks in shades of yellow and orange. There are five speech bubbles with black text.

**GENTE, NA  
SEGUNDA, VAMOS  
BATER PAPO COM  
UM TREINADOR DE  
CÃO-GUIA.**

**O QUÊ?  
SÉRIO?!**

**NÃO  
SABIAM?**

**LEGAL!**

**QUE LEGAL!  
JÁ ESTOU  
ANIMADA.**





**EU AMO CÃES!  
SÃO MUITO FOFOS!**



**MINHA  
AMIGA MARIA  
TEM UM, ELA  
ELOGIA MUITO!**



**NOSSA!  
DEVE SER  
MUITO  
MANEIRO!**



**QUE  
RAÇA  
SERÁ?**



**AH, COM  
CERTeza  
É UM  
LABRADOR!**





**OBA,  
VOU  
PEDIR  
UM PRA  
MIM.**

**TAMBÉM  
QUERO.**









**CALMA  
AÍ,  
MINHA  
GENTE!**

**DANTE  
ESTÁ  
USANDO  
PEITORAL  
COM  
ALÇA DE  
TRABALHO.**

**SÓ  
PODE  
BRINCAR  
QUANDO FOR  
RETIRADA.**



**TRANQUILO, GENTE. AH! VOCÊS  
SABIAM QUE O CÃO-GUIA É UMA  
TECNOLOGIA ASSISTIVA, ASSIM  
COMO A BENGALA LONGA?**

**TECNOLOGIA  
ASSISTIVA?**



**BASICAMENTE, PODE SER QUALQUER  
RECURSO QUE FACILITE AS NECESSIDADES  
DIÁRIAS DAS PESSOAS COM DEFICIÊNCIA.**

**JÁ SABIA QUE SERIA UM LABRADOR, É A ÚNICA RAÇA QUE SERVE PARA CÃO-GUIA.**



**OUTRAS RAÇAS TAMBÉM PODEM SER TREINADAS, DESDE QUE SEJAM DE GRANDE OU MÉDIO PORTE E TEMPERAMENTO DÓCIL.**



**SE O  
CÃO-GUIA  
TRABALHA,  
ELE SE  
APOSENTA?**

**MAS É  
CLARO QUE  
SIM!**



**ELES TRABALHAM EM MÉDIA OITO ANOS,  
DEPOIS PODEM FICAR COM SEU TUTOR  
OU SEREM ADOTADOS POR UMA FAMÍLIA.**

**EU PRECISO  
FAZER  
ORIENTAÇÃO  
E MOBILIDADE?**

**PRECISA  
SIM!**



**ALÉM DE SER FUNDAMENTAL PARA  
GARANTIR A AUTONOMIA E SEGURANÇA DE  
VOCÊS, SÓ PODE RECEBER O CÃO-GUIA QUEM  
TIVER FEITO ORIENTAÇÃO E MOBILIDADE.**



**QUANDO ENCONTRO  
UM CACHORRO NA  
RUA, VOU LOGO  
FAZER CARINHO E  
BRINCAR COM  
ELE.**

**NÃO FAÇA  
ISSO,  
DÁVIA!**

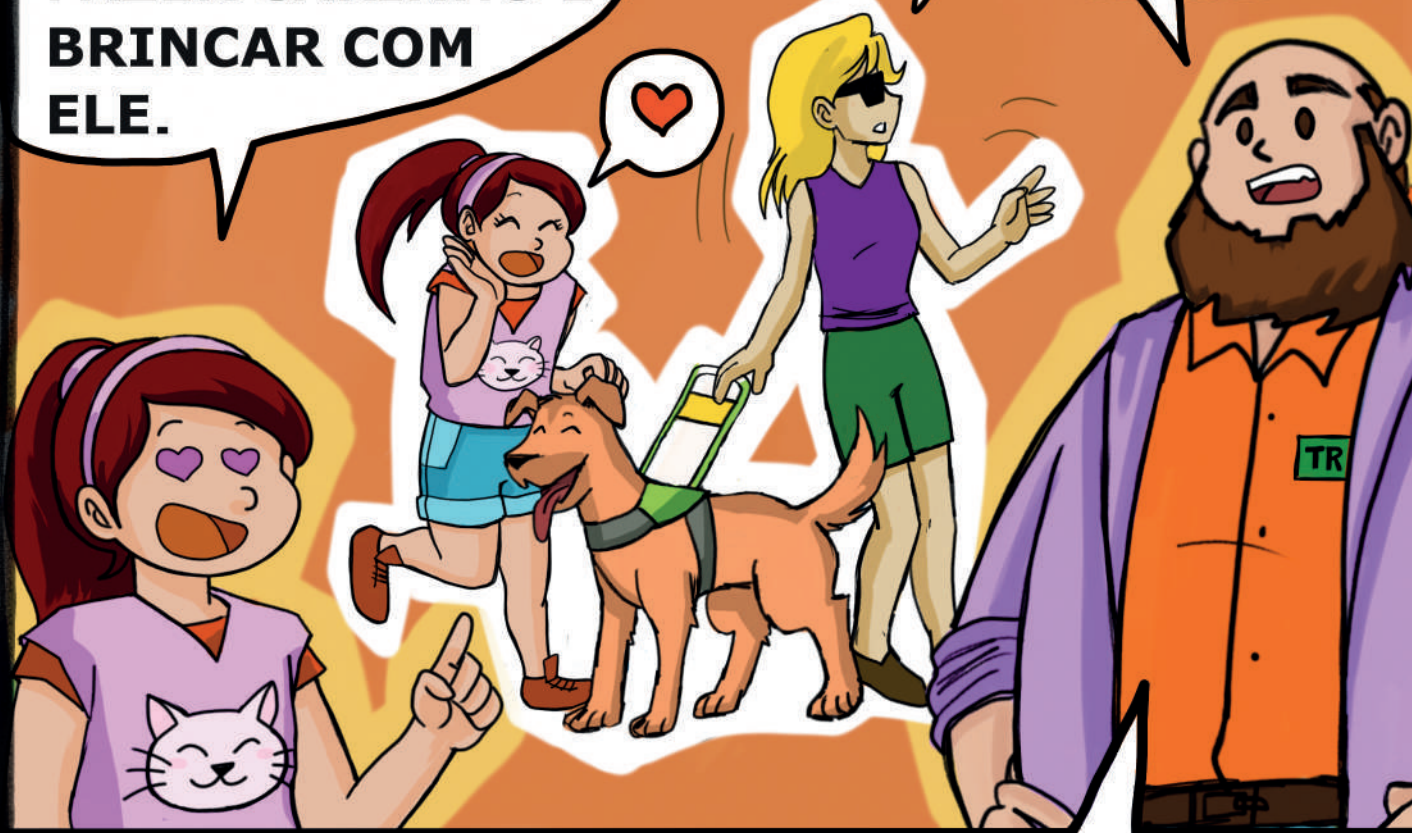

**NINGUÉM PODE BRINCAR COM UM  
CÃO-GUIA QUANDO ELE ESTIVER  
CONDUZINDO ALGUÉM. ELE PODE SE  
DISTRAIR A ACONTECER UM ACIDENTE.**

**A PESSOA COM  
BAIXA VISÃO  
PODE TER UM  
CÃO-GUIA?**

**MAS É  
CLARO QUE  
SIM!**



**TODA PESSOA COM DEFICIÊNCIA VISUAL  
QUE TENHA NO MÍNIMO 18 ANOS  
PODE TER UM.**



**É MUITO CARO  
COMPRAR UM  
CÃO-GUIA?**

**CÃO-GUIA  
NÃO SE  
VENDE.**



**NORMALMENTE OS CÃES SÃO  
DOADOS POR INSTITUIÇÕES  
ESPECIALIZADAS NO TREINAMENTO.**

**ELE VAI PODER  
ENTRAR NA  
ESCOLA COMIGO?**

**MAS É  
CLARO QUE  
VAI!**

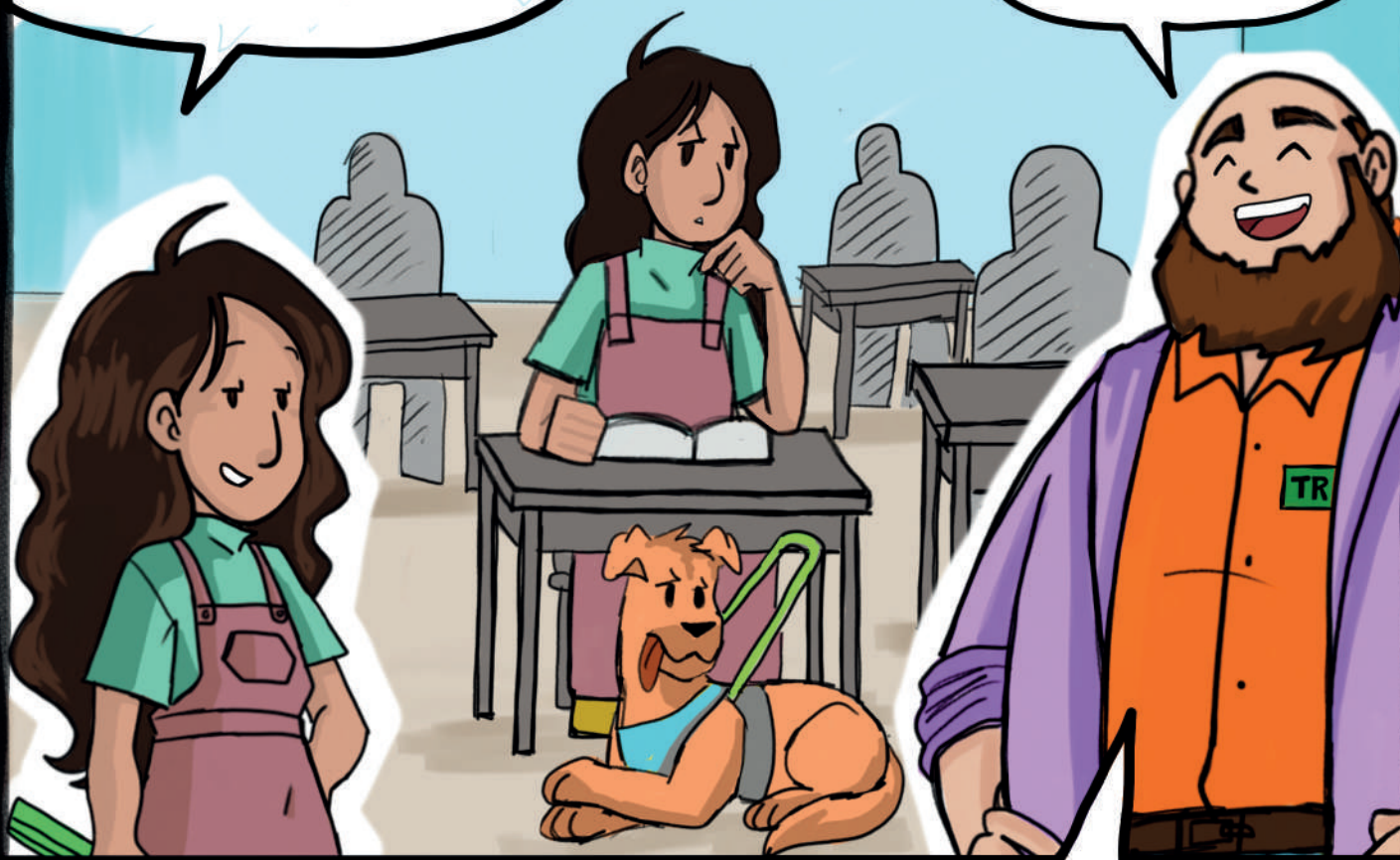

**ELE PODE IR AONDE O TUTOR FOR,  
MENOS EM UTIs E CENTROS CIRÚRGICOS.  
É UM DIREITO GARANTIDO POR LEI.**



**PODEMOS DAR  
NOSSO LANCHE  
PRA ELE?**

**MAS NEM  
PENSAR,  
MARC!**



**ELE TEM COMIDA ESPECÍFICA E  
HORÁRIO CERTO PARA SE ALIMENTAR.**

**OUTRO DIA, CONVERSEI COM MARIA, QUE TEM UM CÃO-GUIA. SABE O QUE ELA ME DISSE?**

**O QUÊ?**



**QUE PEDIU INFORMAÇÃO A UMA PESSOA DE COMO CHEGAR A UMA LOJA E ELA DEU AS ORIENTAÇÕES PRO CÃO-GUIA?!**



# HAHAHAHAHA!





**TURMA,  
ESPERO  
TER  
CONSEGUIDO  
ESCLARECER  
A MAIORIA  
DAS  
DÚVIDAS  
DE VOCÊS.**



**O CÃO-GUIA  
É MAIS QUE  
TECNOLOGIA  
ASSISTIVA,  
É UM AMIGO  
PRA VIDA  
TODA.**

**E AGORA  
QUE O PAPO  
ACABOU, O  
EXPEDIENTE  
DO DANTE ESTÁ  
OFICIALMENTE  
ENCERRADO.**



**HORA DE BRINCAR,  
RAPAZ.**



FIM





ISBN 978-65-88612-46-0

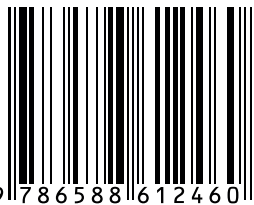

9 786588 612460



MINISTÉRIO DA  
EDUCAÇÃO

