



Acolhimento do Bolsista e do Orientador

Nayala Lirio Gomes Gazola
Coordenadora do PIC/2024 - HU-UFSC/Ebserh

Marina Mônica Bahl Mafra
Coordenadora do PIT/2024 - HU-UFSC/Ebserh



Pauta

Apresentações

Acompanhamento e Avaliação das Atividades

Seminário de Apresentação dos Trabalhos do PIC/HU-UFSC/EBSERH

Canais Oficiais de Comunicação

Boas vindas



Apresentação da equipe

Nayala Lirio Gomes Gazola (Coordenadora PIC)

Marina Mônica Bahl (Coordenadora do PIT)

Gerência de Ensino e Pesquisa - Prof. Douglas Franciso Kovaleski
Setor de Gestão da Pesquisa e Inovação - André Tiago Dias da Silva



Apresentação dos bolsistas

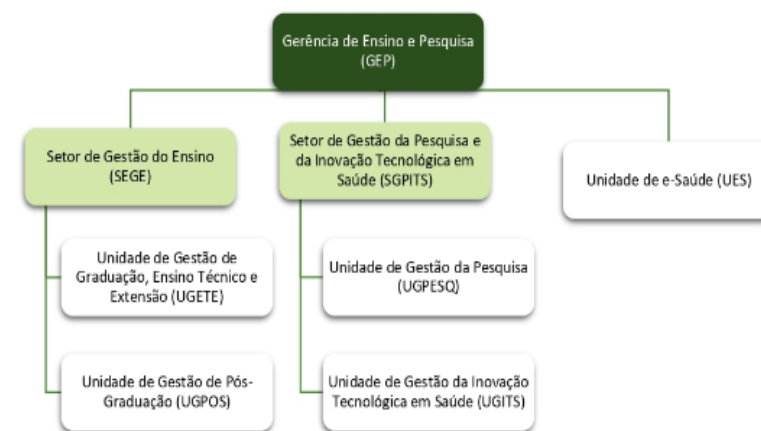

Objetivos dos programas

Consolidar o PIC e PIT/EBSERH e fortalecer a metodologia científica na busca de soluções de problemas enfrentados no cotidiano dos HUFs, contribuindo, assim, para sua melhoria;

Estimular o desenvolvimento pessoal, profissional e o pensamento crítico do aluno, que será orientado por um pesquisador experiente e atuante em sua área do conhecimento, sob as condições criadas pelo confronto direto com os problemas práticos da pesquisa em saúde;

Promover o contato de estudantes de graduação com técnicas e métodos científicos aplicados à área da saúde;

Contribuir para a formação científica de recursos humanos para atuação na área de saúde, visando ampliar a empregabilidade no cenário profissional atual e futuro;

Contribuir para a formação de recursos humanos para a pesquisa científica na área de saúde;

Contribuir para despertar interesse em carreiras científicas e no ingresso futuro em programas de pós-graduação.

Informações da bolsa

- ▶ **Instituição Financiadora:** CNPq - recursos da EBSEH, com duração de 12 (doze) meses.
- ▶ **Número de bolsas:** 9
- ▶ **Valor da bolsa:** R\$ 700,00.

*Bolsas de IC de 1 ano de duração não prevê férias das atividades.



Compromissos do Orientador

- ▶ Manter vínculo ativo com o Hospital ou Universidade durante todo o período de vigência da bolsa e não estar afastado a qualquer título, ainda que parcialmente, exceto nos casos de licença maternidade;
- ▶ Zelar pela conformidade com boas práticas clínicas, princípios éticos e normativos da Rede Ebserh : **Submeter o projeto na Plataforma Brasil e obter a aprovação do projeto no CEPESH da UFSC; Manter o Rede Pesquisa atualizado;**
- ▶ Citar o HUF/Ebserh como instituição sede de desenvolvimento do projeto nas publicações pertinentes, eventos, seminários e periódicos científicos e usar a identidade visual correspondente (Ebserh/CNPq);
- ▶ Efetuar, quando pertinente, eventuais cancelamentos ou as substituições de bolsistas, mediante justificativa, conforme disposto no item 9 deste edital;
- ▶ **PIT: Responsabilizar-se por informar projetos com potencial para proteção de propriedade intelectual (registro de marca, de software, depósito de pedido de patente ou similar) para a UGITS/HUF do Hospital,**

Compromissos do bolsista

- ▶ Apresentar dentro dos prazos solicitados o relatório parcial (6 meses) e o relatório final (12 meses);
- ▶ Para ter direito à bolsa, o estudante deve dedicar 20 (vinte) horas semanais às atividades de iniciação científica;
- ▶ Estar ciente que a vigência da bolsa é de 12 (doze) meses e que é concedida por meio do Programa de Iniciação Científica da Ebserh/CNPq;
- ▶ **Comprometer-se a apresentar os resultados da pesquisa em evento anual de Iniciação Científica organizado pelo HU-UFSC/EBSERH.**
- ▶ Devolver ao órgão de fomento, em valores atualizados, a(s) mensalidade(s) recebida(s) indevidamente caso os requisitos e compromissos estabelecidos neste edital não sejam cumpridos

Cancelamento, suspensão e substituição de bolsistas e redistribuição de bolsas

► **Cancelamento:**

- a) Apresentar dentro dos prazos solicitados o relatório parcial (6 meses) e o relatório final (12 meses);
- b) Não apresentar o trabalho no Seminário de Encerramento;
- c) Para ter direito à bolsa, o estudante deve dedicar 20 (vinte) horas semanais às atividades de iniciação científica;
- d) Estar ciente que a vigência da bolsa é de 12 (doze) meses e que é concedida por meio do Programa de Iniciação Científica da Ebserh/CNPq;

► **Suspensão:**

O (a) bolsista que não apresentar o Relatório Parcial (6 meses) no prazo estabelecido terá sua bolsa suspensa até a entrega e aprovação do mesmo.

Cancelamento, suspensão e substituição de bolsistas e redistribuição de bolsas

► Substituição:

- a) Período mínimo de permanência no programa será de **60 dias após seu início**. O novo bolsista deve atender as exigências descritas no edital;
- b) Não serão aceitos pedidos de substituição nos últimos 90 dias que antecede ao encerramento do programa;
- c) O pedido de substituição deve ser realizado por e-mail pelo orientador até o dia 5 do mês.
- d) O bolsista deverá apresentar o relatório com as atividades desenvolvidas em até 15 dias após o cancelamento da bolsa.
- e) Caso o relatório não seja apresentado ou aprovado pelo referido Comitê, os valores recebidos deverão ser devolvidos integralmente ao CNPq.

Acompanhamento e Avaliação

- ▶ Ficha de Frequência: Deve ser enviada mensalmente até o quinto dia útil. Deve ser assinada diariamente (ou sempre que houver atividade) e ao final assinada pelo orientador (assina UFSC); Preferencialmente enviar em pdf.
- ▶ O acompanhamento da execução dos projetos será feito através do **relatório parcial e do relatório final**;
- ▶ Ao final do PIC HU-UFSC/EBSERH/CNPq, será realizado um **Evento Científico** no HU-UFSC/Ebserh para apresentação dos projetos desenvolvidos e seus resultados parciais/finais.
- ▶ Os resultados deverão estar descritos em **relatório final** de Iniciação Científica, conforme modelo disponibilizado no site institucional da GEP/HU-UFSC.
- ▶ Nota do bolsistas será composta pela nota do orientador somada a nota da apresentação do trabalho avaliada por um Comitê Institucional formado exclusivamente para este fim.

Publicações e citações

- ▶ Normas de publicação e citação do HU, Ebserh e CNPq estão descritas no edital.
- ▶ O projeto deve sempre usar o título que foi selecionado;



- Hospital Univeristário Polydoro Ernani de São Thiago da Universidade Federal de Santa Catarina - HU-UFSC
- Empresa Brasileira de Serviços Hospitalares - EBSEH
- Conselho Nacional de Desenvolvimento Científico e Tecnológico - CNPq

Cronograma

- ▶ Vigência da Bolsa: 01/09/2024 a 31/08/2025
- ▶ Relatório Parcial: 01/03/2025
- ▶ Relatório Final: 30/08/2025
- ▶ Apresentação dos trabalhos: a definir/setembro

III Seminário de Apresentação dos Trabalhos do PIC e II Seminário de Apresentação do PIC:

- Todos deverão apresentar os resultados dos trabalhos (sem exceção);
- Premiação dos trabalhos (Comitê de Avaliadores);
- Evento da Ebserh Sede.

Canais oficiais de comunicação

Empresa Brasileira de Serviços Hospitalares

O que você procura?

Entrar



Hospital Universitário da UFSC
Universidade Federal de Santa Catarina



Pesquisa e Inovação

Projeto de Pesquisa

Status das Pesquisas no
HU-UFSC/EBSERH



Produções Científicas

Pesquisas Clínicas em
fase de inclusão de
participantes

Núcleo de Avaliação de
Tecnologias em Saúde

Inovação

Ações de Apoio à
Pesquisa no HU-UFSC

Governança

Ensino e Pesquisa

Apresentação

Ensino



Pesquisa e Inovação

E-Saúde

Cursos

Extensão

Residências



Perguntas Frequentes

Canais oficiais de comunicação



Coordenadora do PIC - Nayala
Coordenadora do PIT - Marina



PIC - Emails:

nayala.gazola@ebserh.gov.br

ugpesq.hu-ufsc@ebserh.gov.br



PIT - emails:

marina.mafra@ebserh.gov.br

ugits.hu-ufsc@ebserh.gov.br



Telefone: 3721-8101