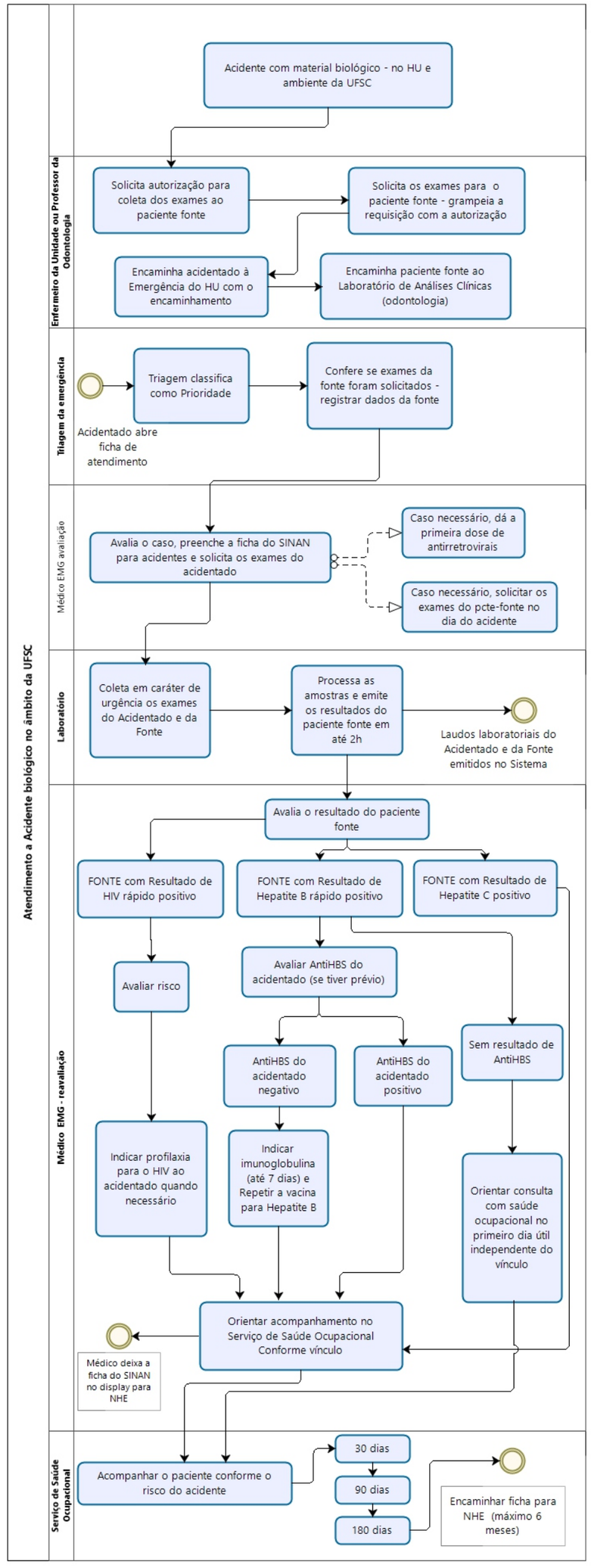
Atendimento a Acidente biológico no âmbito da UFSC
Acidente com material biológico - no HU e ambiente da UFSC
Enfermeiro da Unidade ou Professor da Odontologia
Solicita autorização para coleta dos exames ao paciente fonte
Solicita os exames para o paciente fonte - grampeia a requisição com a autorização
Encaminha acidentado à Emergência do HU com o encaminhamento
Encaminha paciente fonte ao Laboratório de Análises Clínicas (odontologia)
Triagem da emergência
Acidentado abre ficha de atendimento
Triagem classifica como Prioridade
Confere se exames da fonte foram solicitados - registrar dados da fonte
Médico EMG avaliação
Avalia o caso, preenche a ficha do SINAN para acidentes e solicita os exames do acidentado
Caso necessário, dá a primeira dose de antirretrovirais
Caso necessário, solicitar os exames do pcte-fonte no dia do acidente
Laboratório
Coleta em caráter de urgência os exames do Acidentado e da Fonte
Processa as amostras e emite os resultados do paciente fonte em até 2h
Laudos laboratoriais do Acidentado e da Fonte emitidos no Sistema
Médico EMG - reavaliação
Avalia o resultado do paciente fonte
FONTE com Resultado de HIV rápido positivo
FONTE com Resultado de Hepatite B rápido positivo
FONTE com Resultado de Hepatite C positivo
Avaliar risco
Avaliar AntiHBS do acidentado (se tiver prévio)
AntiHBS do acidentado negativo
AntiHBS do acidentado positivo
Sem resultado de AntiHBS
Indicar profilaxia para o HIV ao acidentado quando necessário
Indicar imunoglobulina (até 7 dias) e Repetir a vacina para Hepatite B
Orientar consulta com saúde ocupacional no primeiro dia útil independente do vínculo
Orientar acompanhamento no Serviço de Saúde Ocupacional Conforme vínculo
Médico deixa a ficha do SINAN no display para NHE
Serviço de Saúde Ocupacional
Acompanhar o paciente conforme o risco do acidente
30 dias
90 dias
180 dias
Encaminhar ficha para NHE (máximo 6 meses)