



PLANO ANUAL DE COMPRAS – 2026

PAC-COMPRAS

EBSERH
HOSPITAIS UNIVERSITÁRIOS FEDERAIS



EBSEH – EMPRESA BRASILEIRA DE SERVIÇOS HOSPITALARES

PLANO ANUAL DE COMPRAS 2026

Aprovado pelo Colegiado Executivo do HU/UFSC
na Reunião ordinária, Ata nº 222 de 23 de dezembro de 2025.

Florianópolis, 23/dezembro /2025

Histórico do Documento

Versão	Aprovação	Reunião COLEX	Reunião COLEX
01	23/12/2025	Reunião COLEX	Reunião COLEX

1. IDENTIFICAÇÃO GERAL DA EMPRESA

EMPRESA PÚBLICA: EMPRESA BRASILEIRA DE SERVIÇOS HOSPITALARES - EBSEH	
CNPJ:	15.126.437/0001-43
NIRE:	5350000473-4
Sede:	Brasília/DF
Tipo de estatal:	Empresa Pública Dependente
Acionista controlador:	União
Tipo societário:	não definido
Tipo de capital:	fechado
Abrangência de atuação:	nacional
Setor de atuação:	Saúde e Educação
Presidente:	Ademar Arthur Chioro dos Reis arthur.chioro@ebserh.gov.br

1.1 Instâncias Estatutárias

CONSELHO DE ADMINISTRAÇÃO - CA	
REPRESENTANTES	CONSELHEIROS
Presidente do Conselho de Administração - EBSEH	Adalton Rocha de Matos
Presidente da EBSEH	Ademar Arthur Chioro
Ministério da Educação	Leonardo Osvaldo Barchini Rosa
Ministério da Educação	Eliana Goldfarb Cyrino
Ministério da Saúde	Nilton Pereira Júnior
Ministério da Saúde	Milton de Arruda Martins
Ministério da Gestão e da Inovação em Serviços Públicos	Lena Vânia Carneiro Peres
Associação Nacional dos Dirigentes das Instituições Federais de Ensino Superior (Andifes)	Sandra Regina Goulart Almeida
Empregados da EBSEH	Alailson Rocha Santana

CONSELHO FISCAL	
REPRESENTANTES	CONSELHEIROS
Presidente do Conselho Fiscal – Ministério da Educação (titular)	Ana Gardennya Linard Sirio Oliveira
Ministério da Educação (suplente)	Jussara Cardoso Silva Freitas
Secretaria do Tesouro Nacional/Ministério da Fazenda (titular)	Sérgio Alonso da Costa
STN/MF (suplente)	Fausto José Araújo Vieira
Ministério da Saúde (titular)	Giovana Tiziani

REPRESENTANTES	CONSELHEIROS
Ex-Presidente (2012-2015)	José Rubens Rebelatto
Ex -Presidente (2015-2016)	Newton Lima Neto
Ex -Presidente (2019-2024)	Oswaldo de Jesus Ferreira

DIRETORIA EXECUTIVA DA EBSEH		
REPRESENTANTES	MEMBROS	CPF
Presidente da EBSEH	Ademar Arthur Chioro dos Reis	***.678.377-**
Vice-Presidente da EBSEH	Daniel Gomes Monteiro Beltrammi	***.612.298-**
Diretora de Administração e Infraestrutura	Odete Carmen Gialdi	***.051.840-**
Diretora de Atenção à Saúde	Lumena Almeida Castro Furtado	***.260.031-**
Diretora de Ensino, Pesquisa e Inovação	Cristiane Carvalho Santos Melo	***.241.835-**
Diretora de Gestão de Pessoas	Luciana de Gouveia Viana	***.869.746-**
Diretora de Orçamento e Finanças	Márcia Suzanna Dutra de Abreu Borges da Fonsêca	***.188.814-**
Diretor de Tecnologia da informação	Giliate Cardoso Coelho Neto	***.359.534-**

Comitê de Auditoria	
REPRESENTANTES	MEMBROS
Presidente do Comitê de Auditoria – membro especialista em Contabilidade Societária	Valdir Agapito Teixeira
Membro	Rosângela Costa Suffert
Membro	Antonio Carlos Rosa de Oliveira Junior

**PESSOAS, ELEGIBILIDADE, SUCESSÃO E REMUNERAÇÃO DA
EBSERH**

PESSOAS, ELEGIBILIDADE, SUCESSÃO E REMUNERAÇÃO DA EBSERH	
REPRESENTANTES	MEMBROS
Membro	Ademar Arthur Chioro dos Reis
Membro	Lúcio Carlos de Pinho Filho
Membro	Antonio Carlos Rosa de Oliveira Junior

SUMÁRIO

1. INTRODUÇÃO	
1.1 Missão, Visão e Valores.....	
1.2 Plano de Negócio.....	
2 FONTES DE FINANCIAMENTO	
2.1 Acordo Organizativo de Compromissos (AOC): qualidade e eficiência	
3 COMPRAS CENTRALIZADAS E REGIONALIZADAS	
4 RISCOS, OPORTUNIDADES E PERPECTIVAS	
4.1 Gestão de Riscos	
4.2 Controle Interno e Externo	
4.3 Integridade Pública	
5 PLANO ANUAL DE COMPRAS - PAC Ebserh 2026	
5.1 Estrutura do PAC	
5.2 Planejamento PAC - 2026	
6 CONSIDERAÇÕES FINAIS	
REFERÊNCIAS BIBLIOGRÁFICAS	
ANEXO 1 – ENGENHARIA CLÍNICA.....	
ANEXO 2 – PATRIMÔNIO.....	
ANEXO 3 – INSUMOS.....	
ANEXO 4 – TECNOLOGIA DA INFORMAÇÃO.....	

1. INTRODUÇÃO

A Empresa Brasileira de Serviços Hospitalares – Ebserh, é uma empresa pública vinculada ao Ministério da Educação (MEC), criada pela lei nº 12.550, de 15 de dezembro de 2011, com a finalidade de prestar serviços gratuitos de assistência médico-hospitalar, ambulatorial e de apoio diagnóstico e terapêutico à comunidade, assim como prestar às instituições públicas federais de ensino ou instituições congêneres serviços de apoio ao ensino, à pesquisa e à extensão, ao ensino-aprendizagem e à formação de pessoas no campo da saúde pública, com a observância da autonomia universitária, nos termos do art. 207 da Constituição Federal.

Com base na lei de criação da Ebserh, as competências da Estatal são:

- Administrar unidades hospitalares, bem como prestar serviços de assistência médico-hospitalar, ambulatorial e de apoio diagnóstico e terapêutico à comunidade, no âmbito do SUS;
- Prestar às Instituições Federais de Ensino Superior (Ifes) e a outras instituições congêneres serviços de apoio ao ensino, à pesquisa e à extensão, ao ensino-aprendizagem e à formação de pessoas no campo da saúde pública, mediante as condições fixadas no estatuto social;
- Apoiar a execução de planos de ensino e pesquisa de Ifes e de outras instituições congêneres, cuja vinculação com o campo da saúde pública ou com outros aspectos da sua atividade torne necessária essa cooperação, em especial na implementação das residências médica, multiprofissional e em área profissional da saúde, nas especialidades e regiões estratégicas para o SUS;
- Prestar serviços de apoio à geração do conhecimento em pesquisas básicas, clínicas e aplicadas nos HUFs e a outras instituições congêneres;
- Prestar serviços de apoio ao processo de gestão dos HUFs e a outras instituições congêneres, com implementação de sistema de gestão único com geração de indicadores quantitativos e qualitativos para o estabelecimento de metas; e
- Exercer outras atividades inerentes às suas finalidades, nos termos do seu estatuto social.

A partir da criação da Ebserh, a instituição passou a ser a responsável pela gestão de hospitais universitários federais. Entre as atribuições assumidas pela empresa, estão a coordenação e avaliação da execução das atividades dos hospitais; o apoio técnico à elaboração de instrumentos de melhoria da gestão e a elaboração da matriz de distribuição de recursos para os hospitais

Atualmente são 45 Hospitais Universitários, incluídos os Complexos Hospitalares, conforme descrito abaixo:

- Região Norte

Complexo Hospitalar Universitário da Universidade Federal do Pará
Hospital de Doenças Tropicais da Universidade Federal de Tocantins
Hospital Universitário Getúlio Vargas da Universidade Federal do Amazonas
Hospital Universitário da Universidade Federal do Amapá
Hospital Universitário da Universidade Federal de Roraima

- Região Nordeste

Complexo Hospitalar da Universidade Federal do Ceará
Hospital das Clínicas da Universidade Federal de Pernambuco
Hospital Universitário da Universidade Federal do Maranhão
Hospital Universitário da Universidade Federal do Piauí
Hospital Universitário da Universidade Federal de Sergipe
Hospital Universitário da Universidade Federal do Vale do São Francisco
Hospital Universitário Alcides Carneiro da Universidade Federal de Campina Grande
Hospital Universitário Júlio Bandeira da Universidade Federal de Campina Grande
Hospital Universitário de Lagarto da Universidade Federal de Sergipe
Hospital Universitário Lauro Wanderley da Universidade Federal da Paraíba
Hospital Universitário Prof. Alberto Antunes da Universidade Federal de Alagoas
Hospital Universitário Prof. Edgard Santos da Universidade Federal da Bahia
Maternidade Climério de Oliveira da Universidade Federal da Bahia
Hospital Universitário Ana Bezerra da Universidade Federal do Rio Grande do Norte
Hospital Universitário Onofre Lopes da Universidade Federal do Rio Grande do Norte
Maternidade Januário Cicco da Universidade Federal do Rio Grande do Norte

- Região Centro Oeste

Hospital das Clínicas da Universidade Federal do Goiás
Universitário de Brasília da Universidade Federal de Brasília
Hospital Universitário Júlio Muller da Universidade Federal do Mato Grosso
Hospital Universitário Maria Aparecida Pedrossian da Universidade Federal do Mato Grosso do Sul
Hospital Universitário da Universidade Federal de Grande Dourados

- Região Sul

Complexo Hospital de Clínicas da Universidade Federal do Paraná
Hospital Escola da Universidade Federal de Pelotas

Hospital Universitário da Universidade Federal do Rio Grande
Hospital Universitário da Universidade Federal de Santa Catarina
Hospital Universitário de Santa Maria da Universidade Federal de Santa
Maria

- Região Sudeste

Hospital das Clínicas da Universidade Federal de Minas Gerais
Hospital das Clínicas da Universidade Federal do Triângulo Mineiro
Hospital das Clínicas da Universidade Federal de Uberlândia
Hospital Universitário da Universidade Federal de São Carlos
Hospital Universitário da Universidade Federal de Juiz de Fora
Hospital Universitário Antônio Pedro da Universidade Federal Fluminense
Hospital Universitário Cassiano Antônio Moraes da Universidade Federal do
Espírito Santo
Hospital Universitário Gaffrée e Guinle da Universidade Federal do Estado do
Rio de Janeiro
Complexo Hospitalar da Universidade Federal do Rio de Janeiro

Os Hospitais Universitários Federais (HUFs) são importantes centros de formação de recursos humanos na área da saúde e prestam apoio ao ensino, à pesquisa e à extensão das instituições federais de ensino superior às quais estão vinculados.

Além disso, no campo da assistência à saúde, os hospitais universitários federais são centros de referência de média e alta complexidade para o Sistema Único de Saúde (SUS).

A criação da Empresa Brasileira de Serviços Hospitalares (Ebserh) integra um conjunto de medidas adotadas pelo Governo Federal para a reestruturação dos hospitais vinculados às instituições federais de ensino superior.

Quanto às instâncias estatutárias, a Ebserh conta com a Assembleia Geral, composta pela União, representada pela Procuradoria-Geral da Fazenda Nacional, nos termos do Decreto-Lei nº 147, de 3 de fevereiro de 1967, e os seguintes órgãos estatutários:

- Conselho de Administração (CA);
- Diretoria Executiva (DIREX);
- Conselho Fiscal (CF);
- Conselho Consultivo;
- Comitê de Auditoria (COAUD); e
- Comitê de Pessoas, Elegibilidade, Sucessão e Remuneração (CPESR). A administração é exercida pelo CA e pela DIREX, com base nas atribuições do Estatuto Social.

O Conselho de Administração - CA é órgão de deliberação estratégica e colegiada, composto por nove membros eleitos pela Assembleia Geral, sendo formado por três membros do Ministério da Educação, pelo Presidente da Empresa, um membro indicado

pelo Ministério da Gestão e da Inovação em Serviços Públicos, dois membros indicados pelo Ministério da Saúde, um representante dos empregados e um membro indicado pela Associação Nacional dos Dirigentes das Ifes. Deve ser composto por, no mínimo, dois membros independentes.

A Diretoria Executiva - DIREX é o órgão gestor central de administração e representação, cabendo-lhe assegurar o funcionamento regular da Estatal, em conformidade com a orientação geral traçada pelo CA. É composta pelo Presidente e Vice-Presidente da Empresa e até cinco Diretores, todos eleitos pelo CA.

1.1 Missão, Visão e Valores

A empresa tem como propósito "Saúde, ensino, pesquisa e inovação a serviço da vida e do SUS". E sua visão é "Consolidar-se como uma rede de hospitais universitários de excelência para o SUS." A partir das principais perspectivas da visão estratégica, foram definidos 5 (cinco) pilares estratégicos:

1. **Sociedade:** compreendendo o público dos usuários do Sistema Único de Saúde (SUS), além dos estudantes, residentes, docentes e pesquisadores da Rede.
2. **Responsabilidade Ambiental, Social e Governança:** que compreende a contribuição social da empresa, em especial sobre a ampliação da integração da Ebserh no SUS.
3. **Desenvolvimento Institucional:** que se refere ao aprimoramento dos processos internos da empresa frente aos desafios de promoção da atuação integrada dos hospitais em rede.
4. **Sustentabilidade Financeira:** que representa o compromisso com o equilíbrio entre receitas e despesas, mantendo a saúde financeira da empresa.
5. **Desenvolvimento do Trabalhador:** referindo-se ao compromisso de desenvolvimento da força de trabalho frente aos desafios estratégicos da empresa.

Figura 1: Pilares estratégicos da Rede Ebserh

Alinhados com todos os compromissos estratégicos dos pilares, foram propostos 24 (vinte e quatro) objetivos estratégicos, organizados em sete temas: Sociedade (Pesquisador), Sociedade (Usuário SUS), Sociedade (Estudante), Desenvolvimento do Trabalhador, Responsabilidade Ambiental, Social e Governança, Sustentabilidade Financeira e Desenvolvimento Institucional. A partir disso, construiu-se o Mapa Estratégico da Ebserh 2024-2028, o qual demonstra seus objetivos estratégicos, bem como direciona o Plano Anual de Compras (PAC) 2026 da Rede Ebserh.

MAPA ESTRATÉGICO 2024-2028



Figura 2: Mapa estratégico Ebserh 2024-2028.

Essas definições exprimem a forma como a Ebserh se estrutura para ofertar os serviços de assistência à saúde, apoio à formação de recursos humanos, ao desenvolvimento e disseminação do conhecimento em saúde, ao ensino e à pesquisa nos Hospitais Universitários Federais (HUFs).

Outrossim, demonstram também como estão organizados internamente seus recursos para fazer a gestão de suas unidades; como se dá o relacionamento entre a Administração Central e as 45 unidades hospitalares, no que tange à responsabilidade pela tomada de decisão e à forma como a Rede se relaciona com os entes externos; e ainda, a estratégia que utiliza para otimizar o uso de seus ativos e direcionar seu crescimento.

1.2 Plano de Negócio

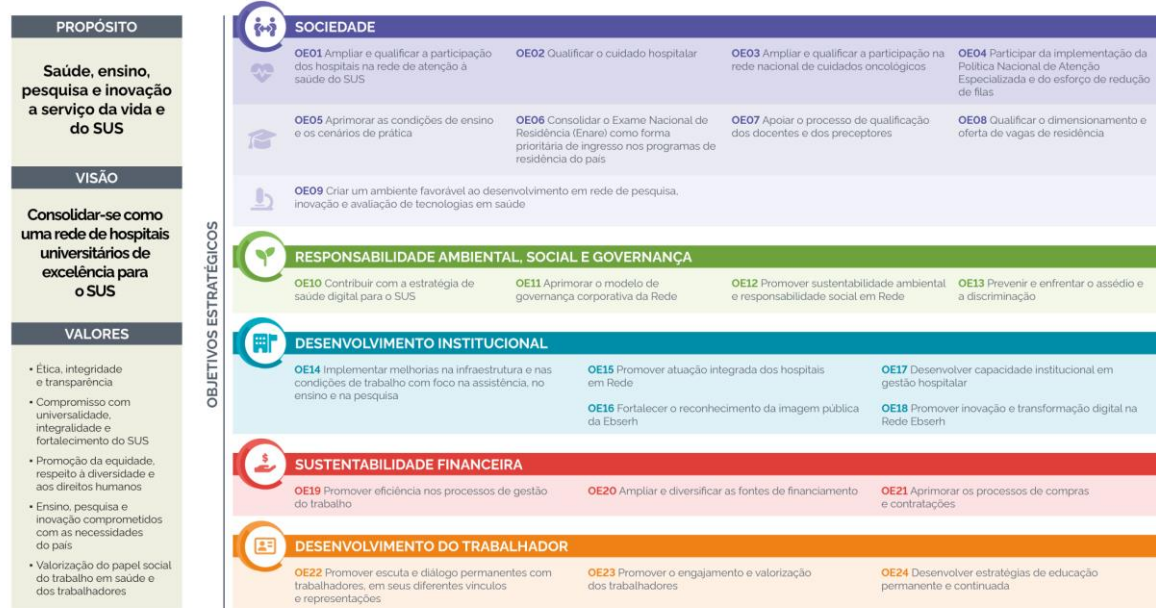
O Plano de Negócios da Rede Ebserh é um instrumento derivado da Estratégia de Longo Prazo, de caráter anual, que comunica aos interessados as prioridades em relação a projetos e metas. Além de contribuir para fortalecer a governança da Ebserh, o documento cumpre uma exigência prevista na Lei das Estatais (Lei nº 13.303/2016) (Brasil, 2016) e é utilizado nas avaliações do Indicador de Governança da Secretaria de Coordenação e Governança das Empresas Estatais do Ministério da Economia (IG-SEST).

O Plano de Negócios específico para o período de 2024 é um instrumento crucial para detalhar as estratégias, os esforços e recursos necessários, a expansão de serviços e a otimização de processos, alinhando-se com as demandas emergentes do setor de saúde e educação e as expectativas da sociedade em relação à oferta de serviços de qualidade. Esse plano é um guia estruturado para a empresa, visto que promove uma gestão mais

eficiente e orientada para resultados, a fim de consolidar a posição da Ebserh como referência no setor público de saúde no Brasil.

A Ebserh tem a possibilidade de atuar de maneira qualificada e propositiva nas áreas assistencial, tecnológica e científica, contribuindo com o desenvolvimento de políticas públicas. A Estatal é referência nacional em produção científica e tecnológica, com alto grau de atratividade para parcerias com a indústria, seja para desenvolvimento de protocolos, medicamentos, testes de equipamentos e disseminação de novas tecnologias; além do potencial de se ter ganhos de escala em ações coordenadas entre os HUFs, por meio de compras estratégicas, centralizadas e regionalizadas.

Salta à vista a oportunidade da empresa de ampliar cada vez mais sua capacidade de atuar em rede. No âmbito das compras estratégicas, cabe mencionar que as aquisições em escala favorecem a negociação com base em descontos sobre volume. Ademais, os HUF representam uma oportunidade prioritária para o setor produtivo oferecer artigos ao setor público e disseminar seus produtos para futuros clientes.

Isto posto, destacam-se ainda as principais oportunidades econômicas para o setor produtivo, quais são:

a. centralização das compras estratégicas com incremento de volume e participação em negociações com fornecedores nacionais, em condições mais vantajosas do que se fossem realizadas isoladamente; e,

b. atratividade para o estabelecimento de convênios, no sentido de fornecer auxílio na condução de pesquisas, testes e disseminação de novos produtos e tecnologias. Sob a ótica dos pacientes, destaca-se a responsabilidade social da Empresa como centro de excelência de referência na prestação de serviço assistencial e de ensino e pesquisa na rede pública.

2. FONTES DE FINANCIAMENTO

Conforme estabelecido nos Artigos 1º e 2º da Lei nº 12.550, de 15 de dezembro de 2011, que criou a Ebserh, a Empresa possui patrimônio próprio vinculado ao MEC e capital social sob propriedade integral da União. Sob essas condições, o financiamento das atividades da empresa e dos hospitais universitários federais a ela vinculados é realizado por meio do orçamento da União, na forma prevista no Artigo 8º da mesma lei.

Assim, o orçamento destinado anualmente à Empresa é composto por três fontes de financiamento:

a. orçamento específico previsto nas Leis Orçamentárias Anuais (LOA), que faz parte do orçamento geral do MEC e consta no Volume V da LOA de cada exercício, alocado na Unidade Orçamentária (UO) da Ebserh (identificada com o código 26443);

b. demais aportes orçamentários do MEC destinados aos HUFs por previsão em LOA ou descentralização de créditos, que contemplam principalmente o financiamento da folha de servidores concursados pelas universidades que atuam nos hospitais e o financiamento de bolsas de residência médica e multiprofissional, além de outros aportes eventuais; e,

c. aportes orçamentários do MS descentralizados aos HUFs. Apesar de não serem vinculados ao ministério, os hospitais prestam serviços de atendimento à população no âmbito do SUS. Dessa forma, recebem recursos orçamentários e financeiros do MS por instrumento de contratualização ou outras subvenções.

De acordo com o Art. 7º do Estatuto Social da Empresa, suas receitas constituem de:

1. dotações que lhe forem consignadas no orçamento da União;
2. receitas decorrentes:
 - a) da prestação de serviços compreendidos em seu objeto;
 - b) da alienação de bens e direitos;
 - c) das aplicações financeiras que realizar;
 - d) dos direitos patrimoniais, tais como aluguéis, foros, dividendos e bonificações; e,
 - e) dos acordos e convênios que realizar com entidades nacionais e internacionais.
3. doações, legados, subvenções e outros recursos que lhe forem destinados por pessoas físicas ou jurídicas de direito público ou privado; e
4. rendas provenientes de outras fontes.

2.1 Acordo Organizativo de Compromissos (AOC): qualidade e eficiência

O Planejamento da Aplicação de Créditos Orçamentários dos HUFs da Rede Ebserh e o Acordo Organizativo de Compromissos (AOC) são importantes instrumentos de pactuação entre a Administração Central e os HUFs.

O Acordo de Objetivos e Compromissos (AOC) tem como objetivo estabelecer condições materiais e institucionais para que os hospitais universitários federais aprimorem suas atividades de ensino, pesquisa, inovação e extensão com qualidade e efetividade. Além disso, busca promover ações e serviços de saúde no âmbito do Sistema Único de Saúde (SUS), seguindo a Política de Planejamento da Aplicação de Créditos da Rede Ebserh e as disposições dos Decretos nº 7.082/2010 e nº 11.674.

Lançado em 2024, esse instrumento está fundamentado em um conjunto de dispositivos legais e programas estratégicos, como o Decreto nº 7.082/2010, que institui o Programa Nacional de Reestruturação dos Hospitais Universitários Federais (REHUF), e o

Decreto nº 11.674/2023, que estabelece o Programa Nacional de Qualificação e Ampliação dos Serviços Prestados por Hospitais Universitários Federais no SUS (PRHOSUS). Também é regido pela Lei Federal nº 12.550/2011, que regulamenta a criação da Ebserh e define suas diretrizes. O AOC especifica o teto orçamentário de cada hospital e detalha os valores vinculados aos programas REHUF e PRHOSUS, sendo um compromisso pactuado entre a Administração Central da Ebserh e os Hospitais.

O planejamento do AOC é estruturado para atender às demandas prioritárias das unidades hospitalares e otimizar a utilização dos recursos orçamentários disponibilizados pela Lei Orçamentária Anual (LOA). Esse processo inicia-se com o levantamento das necessidades de cada unidade, consolidado pela Administração Central. As demandas são ordenadas por prioridade, validadas pelas áreas técnicas e formalizadas no planejamento anual. A pactuação final visa controlar os recursos financeiros às estratégias de ensino, pesquisa, assistência hospitalar e gestão, garantindo resultados e inovações importantes.

As mudanças na metodologia trouxeram benefícios, como maior eficiência na alocação de recursos, aprimoramento da gestão hospitalar e melhoria na qualidade da assistência, ensino e pesquisa. O AOC consolida-se como um instrumento essencial para fortalecer as políticas públicas de saúde e garantir a gestão eficiente dos hospitais universitários federais, promovendo resultados de impacto no SUS.



Figura 3: Modelo de Desdobramento da Estratégia da Rede Ebserh.

3. COMPRAS CENTRALIZADAS E REGIONALIZADAS

A Exposição de Motivos (EM) do Projeto de Lei nº 1.749/2011, que autoriza o Poder Executivo a criar a Ebserh, defende que “a gestão integrada de várias unidades hospitalares permitirá obter ganhos de escala e especialização nos processos de compras; em processos finalísticos, na aquisição e disseminação de tecnologias e na gestão de pessoas” (BRASIL, 2011); isto é, a EM traz em seu bojo a centralização de compras para os hospitais universitários.

De fato, a unificação de compras em processos nacionais traz a possibilidade de reduzir custos processuais, padronizar materiais e serviços, aumentar o poder de negociação junto ao mercado, especializar equipes e obter ganhos de escala.

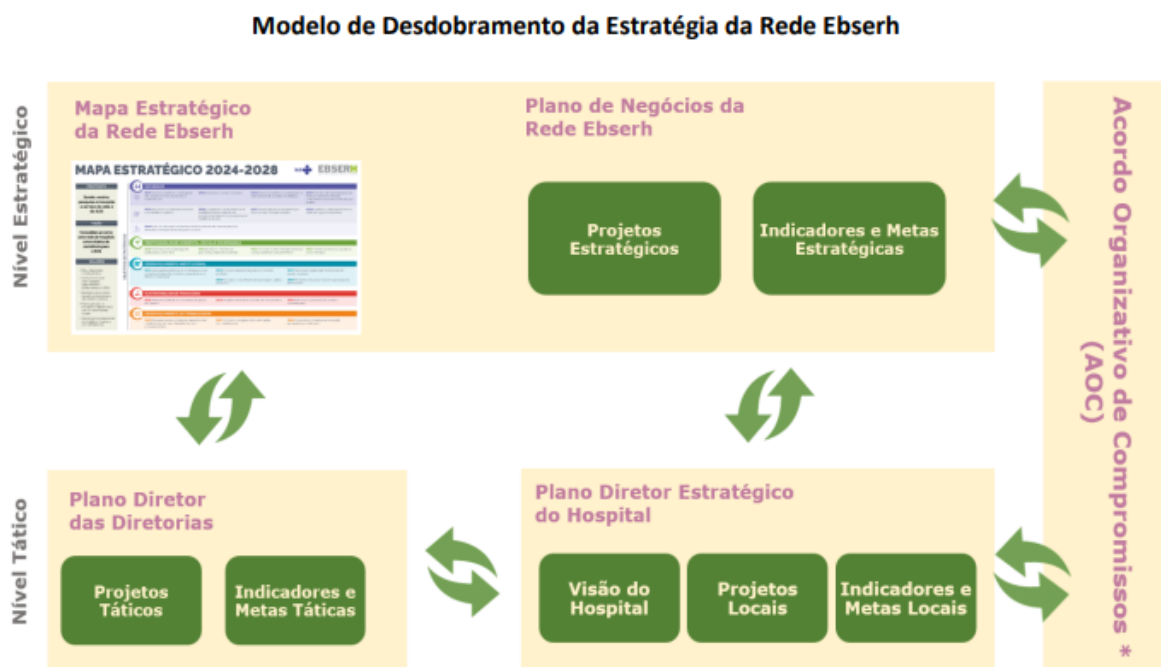
Em 2021, foi aprovado o novo organograma da Ebserh, que contemplou a Diretoria de Administração e Infraestrutura com uma unidade organizacional cujo objetivo é implementar a centralização de compras: o Serviço de Compras Centralizadas - SCCEN, vinculado à Coordenadoria de Administração e a Diretoria de Administração e Infraestrutura - DAI.

De acordo com o Regimento Interno da Administração Central, aprovado em 14 de junho de 2022, Art. 98, são competências do Serviço de Compras Centralizadas – SCCEN:

- I. gerir o modelo de categorias de compras da Rede Ebserh e de câmaras técnicas de padronização nacional referentes às categorias de compras;
- II. desenvolver estudos e operacionalizar ações que visem à implementação de estratégias e soluções inovadoras relativas às contratações;
- III. planejar as compras centralizadas, fomentando a incorporação das necessidades e do conhecimento técnico dos HUFs da Rede Ebserh;
- IV. instruir os procedimentos de planejamento das compras centralizadas, realizando estudos técnicos e prospecções de mercado, com suporte das áreas específicas das demais Diretorias;
- V. monitorar a efetividade das compras centralizadas e seus indicadores de eficiência e economicidade;
- VI. articular, com demais centrais de compras nacionais e internacionais, o desenvolvimento de ações colaborativas visando aprimorar as compras centralizadas;
- VII. propor e manter atualizado o cronograma de compras centralizadas; e
- VIII. propor estratégias de profissionalização dos compradores da Rede Ebserh.

Em 30 de junho de 2022, foi publicada a Resolução nº 171, que institui a Política de Compras Centralizadas da Ebserh. São objetivos da política de compras centralizadas definir

modelo de atuação voltado ao estímulo das compras conjuntas, com o intuito de viabilizar a captura de ganhos de eficiência operacional, como redução de custos e garantia de abastecimento de todas as unidades hospitalares, reunir informações, conhecimento técnico e recursos, com o intuito de aprimorar as aquisições, em substituição aos métodos de compras individuais pelos quais cada unidade adquire bens e serviços que são de necessidade comum da Rede.

Em 2024, foi publicada a nova Política de Compras da Rede Ebserh, versão 2.0, aprovada pela Diretoria Executiva (DIREX) da Ebserh, através da Resolução Nº 1009, de 19 de março de 2024, e ratificada pelo Conselho de Administração (CA), através da Resolução nº 242, em 18 de abril de 2024. Como parte integrante da nova Política de Compras da Rede Ebserh, está prevista a elaboração do Plano Anual de Compras – PAC, como instrumento norteador dos processos de compras e contratações de bens e serviços dos Hospitais Universitários e Administração Central para o exercício de 2026.

O Serviço de Compras Centralizadas - SCCEN promove ações sistemáticas de comunicação para informações sobre as contratações conjuntas e aproximação da Sede com as unidades hospitalares, cujo objetivo é fortalecer o sentimento de rede. Entre essas ações destacam-se apresentações sobre as atividades do SCCEN para gestores e colaboradores que atuam com contratações públicas.

Ademais foram instituídos os órgãos colegiados para auxílio no desenvolvimento das normas dessa Política de Compras Centralizadas, dentre os quais: a Comissão de Governança de Aquisições Centralizadas/Regionalizadas - CGAC da Rede Ebserh.

A partir de então, passou a ser planejado, em conjunto com as áreas técnicas da Administração Central, com a participação dos gestores de categorias, o Cronograma de Compras Centralizadas. Essa ação prevê os processos de compras a serem operacionalizados pela Administração Central no decorrer do exercício de cada ano corrente para atendimento de toda a rede. Logo, o Cronograma torna previsível e mensurável as compras e contratações para os HUF, bem como o compromisso de entrega por parte da Administração Central, ao tempo que agrega credibilidade às compras conjuntas.

Destaca-se ainda como ação de comunicação com as unidades hospitalares da Rede Ebserh a criação do portal de Licitações e Contratos. Na intranet da Estatal são publicadas as atualizações normativas, decisões recentes do Tribunal de Contas da União, informações sobre o andamento das compras centralizadas. No espaço disponível ao público interno é apresentado ainda o Painel de Compras Centralizadas com dados atualizados sobre as atas centralizadas, as contratações, os procedimentos licitatórios.

Todas essas ações da empresa convergem aos objetivos do PAC, instituído pelo Decreto nº 10.947, de 25 de janeiro de 2022, destacados em seu Art. 5º:

1. racionalizar as contratações, por meio da promoção de contratações centralizadas e compartilhadas, a fim de obter economia de escala, padronização e redução de custos processuais;
2. garantir o alinhamento com o planejamento estratégico, o plano diretor de logística sustentável e outros instrumentos de governança existentes;
3. subsidiar a elaboração das leis orçamentárias;
4. evitar o fracionamento de despesas; e,
5. sinalizar intenções ao mercado, potencializando o diálogo pertinente, com consequente ganho em competitividade.

Nessa mesma vertente, o tema compras centralizadas e regionalizadas faz parte do rol dos indicadores estratégicos da Estatal, inserido no pilar Sustentabilidade Financeira da Rede Ebserh. O objetivo estratégico desse pilar é empregar os recursos de maneira eficiente, visando à perenidade e ao equilíbrio da Rede.

4. RISCOS, OPORTUNIDADES E PERSPECTIVAS

A governança corporativa da Ebserh tem instituídas atividades de gestão de riscos e controles internos como fatores essenciais para o alcance dos objetivos estratégicos da empresa, visando tanto a identificação, o tratamento das variáveis e a garantia da eficácia de seus controles, quanto o norteamento estratégico das decisões institucionais e efetividade do controle da integridade nos processos organizacionais.

Com o advento da Lei de Responsabilidade das Estatais, Lei nº 13.303/2016, e seu Decreto Regulamentador, Decreto nº 8.945/2016, a gestão de riscos e controles internos surgiram como eixos que se assentam e conectam diversas engrenagens de governança, conferindo razoável segurança institucional nas instâncias deliberativas e nos diversos processos organizacionais.

4.1 Gestão de Riscos

Segundo a Política de Conformidade, Controle Interno e Gerenciamento de Riscos, este último segmento define-se como processo que visa identificar, avaliar, administrar e controlar potenciais eventos ou situações de risco e fornecer segurança razoável no alcance dos objetivos organizacionais.

Esse processo é conduzido pela Assessoria de Conformidade, Controle Interno e Gerenciamento de Riscos - ACCIGR, vinculada à Presidência. Os riscos corporativos mais críticos, estratégicos e de integridade são examinados trimestralmente ou quando necessário. Essa atividade permite aos proprietários de risco adotar a atitude preventiva e se antecipar aos eventos indesejáveis. As ações estão alinhadas aos princípios da

Administração Pública, execução correta dos recursos, monitoramento constante, controle interno ativo e agilidade administrativa.

Importa salientar que a metodologia adotada pela Ebserh está embasada no Manual de Integridade, Riscos e Controles Internos da Gestão do Ministério da Economia; no Guia de Gestão de Riscos do Ministério da Economia; e no Manual de Gestão de Riscos do Tribunal de Contas da União.

Nesse contexto, uma importante ferramenta para a qualidade e a eficiência desse processo foi a implementação, em 2024, do Acordo Organizativo de Compromissos (AOC) que estabelece o planejamento e permite aos gestores dos HUF realizarem o planejamento administrativo, o que facilita a execução orçamentária.

4.2 Controle Interno e Externo

O Controle Interno, segundo a definição da política da Empresa, constitui-se em processos que englobam o conjunto de regras, procedimentos, diretrizes, protocolos, rotinas de sistemas informatizados, conferências e trâmites de documentos e informações, entre outros, operacionalizados de forma integrada pela direção e pelo corpo de colaboradores da empresa, destinados a enfrentar os riscos e fornecer segurança razoável para que os objetivos organizacionais sejam alcançados.

Na Política de Conformidade, Controle Interno e Gerenciamento de Riscos está previsto que a atividade deve ser estruturada para oferecer segurança razoável ao alcance dos objetivos da organização. Isso implica em definir objetivos claros para a eficácia do funcionamento dos controles; congrega todas as atividades materiais e formais implementadas pela gestão para assegurar que as respostas aos riscos sejam executadas com eficácia, possibilitando o alcance dos objetivos estabelecidos; basear-se no gerenciamento de riscos; integrá-los ao processo de gestão; e aplicar-se a toda a Rede Ebserh. O controle interno é incumbência de todas as áreas, com ênfase à ACCIGR.

A Constituição Federal (CF/88), em seu artigo 70, trouxe a fiscalização como instrumento para efetivação do controle externo e interno do Poder Público:

A fiscalização contábil, financeira, orçamentária, operacional e patrimonial da União e das entidades da administração direta e indireta, quanto à legalidade, legitimidade, economicidade, aplicação das subvenções e renúncia de receitas, será exercida pelo Congresso Nacional, mediante controle externo, e pelo sistema de controle interno de cada Poder.

Desse modo, em relação ao controle interno, a Ebserh é avaliada pela Controladoria-Geral da União (CGU), como órgão central do sistema de controle interno. Como órgão auxiliar desse sistema a Empresa possui uma unidade de auditoria interna que realiza ações de auditoria e está sujeita às orientações normativas, à supervisão técnica e à

fiscalização específica pelo órgão central. O controle externo é exercido pelo Congresso Nacional, auxiliado pelo TCU, que possui, dentre outras atribuições, a competência para julgar as contas dos administradores e demais responsáveis perante a União. Em síntese, o órgão de controle externo é o TCU.

4.3 Integridade Pública

Para fortalecer o controle interno e demonstrar que atua sempre conforme os interesses públicos e de forma a manter a confiança das partes interessadas, a Administração Pública deve ser tão transparente quanto possível sobre todas as suas decisões, ações, planos, orçamentos, despesas, contratos, transferências e resultados, permitindo que as partes interessadas verifiquem se a organização está cumprindo sua finalidade.

O Mapa Estratégico da Rede Ebserh está alinhado à proposta de constante fortalecimento da integridade como um instrumento que proporciona o controle interno e que evidencia a importância da cultura ética e da transparência.

Nesse contexto, com base no comprometimento da Alta Administração, na validação das diretrizes pelo corpo técnico, na gestão de riscos associados à integridade e no monitoramento contínuo das atividades, a Ebserh instituiu o Programa de Integridade, cujo objetivo é orientar as condutas pessoais e profissionais de todos os colaboradores, independentemente do cargo ou função que ocupem, em seu relacionamento com a sociedade. O Programa de Integridade tem como base o propósito, a visão e os valores institucionais, entrelaçados com a ética nas condutas em suas diferentes dimensões, objetivando uma construção de identidade e de imagem de uma organização reconhecida, com foco no trabalho inovador e de excelência, alinhado às boas práticas de governança corporativa e à comunicação transparente com todos os públicos com os quais a Rede Ebserh se relaciona.

5. PLANO ANUAL DE COMPRAS – (PAC-COMPRAS) 2026

O Plano Anual de Compras da Ebserh é um documento que estabelece o planejamento, execução, controle e avaliação das contratações de bens e serviços em geral da rede, com a estratégia de longo prazo, de acordo com a Resolução do CGPAR nº 45, de 30 de dezembro de 2022, que dispõe sobre as orientações às empresas estatais federais sobre planejamento, execução, controle e avaliação das contratações de bens e serviços em geral e o com a Política de Compras da Rede Ebserh 2.0, aprovada pela Diretoria Executiva, conforme Resolução nº1009, de 19 de março de 2024, e ratificada pelo Conselho de Administração, Resolução nº 242, em 18 de abril de 2024.

O PAC - 2026 está fundamentado em todas as perspectivas que norteiam os objetivos estratégicos do pilar Sustentabilidade Financeira da Ebserh, quais sejam:

- Promover eficiência nos processos de gestão do trabalho;
- Ampliar e diversificar as fontes de financiamento;
- Aprimorar os processos de compras e contratações.

Dessa forma, os aludidos objetivos são intermediadores no que tange ao processo de compra e estruturação, pois elucidam e referenciam os pontos fundamentais e práticos a serem estabelecidos como prioridades efetivas na construção de estudo técnico e, ainda, para o gerenciamento de riscos dos contratos de bens e serviços.

5.1 Estrutura do PAC

O Plano Anual de Compras (PAC) é o instrumento de governança para contratações e aquisições, que tem por finalidade:

I – assegurar o alinhamento das contratações às necessidades da Ebserh, a fim de contribuir para o alcance dos objetivos estratégicos;

II – realizar o planejamento das contratações e aquisições para o ano subsequente, de modo a dar maior previsibilidade das demandas com vistas à eficiência e à qualidade do gasto público, bem como mapear potenciais riscos;

III – garantir a transparência e o controle das contratações;

IV – acompanhar o cumprimento dos prazos e responsabilidades das unidades envolvidas na instrução processual, de modo a concluir as contratações e aquisições no tempo e na qualidade desejados;

V – subsidiar a elaboração da proposta orçamentária a ser encaminhada a Administração Central da Ebserh.

O PAC - 2026 terá por base:

1. Política de elaboração do planejamento da aplicação de créditos da Rede Ebserh, aprovada na 165ª reunião extraordinária do Conselho de Administração, realizada no dia 28 de setembro de 2023;

2. Acordo Organizativo de Compromissos (AOC): instrumento de consolidação da Aplicação de Créditos Orçamentários dos HUFs da Rede Ebserh o qual é estabelecido a pactuação entre as partes acerca da finalidade, dos prazos e dos valores destinados para as aquisições e contratações do exercício futuro, aprovados pelo Colegiado de cada Unidade Hospitalar e da Administração e do planejamento de compras anual das Unidades Hospitalares da Rede Ebserh.

3. O Plano de Aplicação de Créditos Orçamentários: instrumento por meio do qual são detalhados os itens que as Unidades Hospitalares da Rede Ebserh planejam adquirir, obedecidos os tetos orçamentários indicados anualmente pela

Administração Central para execução, desdobrando-se no Plano Anual de Compras - PAC.

A estrutura do cronograma do Plano Anual de Compras (PAC) deve contemplar:

- a) Área demandante/requisitante
- b) objeto
- c) valor estimado
- d) Fonte de recursos
- e) data de início do processo de aquisição

5.2 Planejamento PAC - 2026

Ao longo do ano de 2024, foi elaborada uma estratégia metodológica para os Hospitais Universitários Federais (HUFs) participarem do planejamento e construção do PAC - 2026. Essa metodologia envolveu etapas estruturadas, desde o alinhamento inicial com as áreas técnicas da Administração Central até a padronização do planejamento final, com o objetivo de garantir a transparência no processo, eficiência na execução e coerência entre as necessidades dos HUFs com as diretrizes da Administração Central.

O processo teve início com o alinhamento e a definição de um catálogo de objetos em colaboração com as áreas técnicas da Administração Central. Essa etapa foi essencial para identificar e validar os itens que seriam apresentados aos Hospitais Universitários como base para o planejamento. Em seguida, foi realizada a apresentação da proposta para a construção do PAC, envolvendo tanto as áreas técnicas da Administração Central quanto os HUFs, de modo a garantir um entendimento comum sobre as prioridades, os objetivos e os critérios.

Para aprofundar o planejamento, foram promovidas oficinas temáticas específicas, nas quais participaram as áreas técnicas da Administração Central, como SPIA, SGE, SGP, SEC e TI, juntamente com os HUFs. Nessas oficinas, foram abordadas as categorias: insumos, mobiliário administrativo e assistencial, equipamentos médicos e de tecnologia da informação (TI), promovendo um diálogo direto entre os envolvidos.

Posteriormente, foi enviado um formulário padronizado aos HUFs, permitindo que cada hospital apresentasse suas propostas com base nas informações obtidas nas oficinas temáticas. As informações coletadas foram então consolidadas pelo Serviço de Compras Centralizadas (SCCEN) para a construção da proposta final do Plano Anual de Compras de 2026, garantindo que as necessidades específicas de cada hospital fossem integradas ao Plano. Por fim, a metodologia além de promover maior integração e eficiência no planejamento, garantiu que as demandas específicas de cada hospital fossem contempladas de maneira sistemática e transparente. O resultado deste planejamento pode ser verificado nos anexos deste documento.

6. CONSIDERAÇÕES FINAIS

A Ebserh já trabalha com os mecanismos de controle e avaliação, comitês e comissões, painéis, elencados nesse documento, e o PAC 2026 será mais uma ferramenta de gestão da Diretoria de Administração e Infraestrutura, por meio do acompanhamento da execução do Plano.

Este relatório servirá como instrumento de controle periódico das compras e contratações realizadas, uma vez que as informações nele contidas devem subsidiar a avaliação e auxiliar no monitoramento do processo de contratação, na sua execução e nos possíveis impactos de eventuais não contratações de itens definidos neste PCA, além de permitir que seja verificada a aderência do plano à gestão orçamentária e financeira, possibilitando que a convergência dos itens efetivamente adquiridos com aquilo que foi estipulado no planejamento inicial seja atestada.

A eficiência, a eficácia e a efetividade das contratações, sob a égide da legislação regente, se constituem no objetivo estratégico da Ebserh dada a sua relevância para o cumprimento da missão institucional.

O ganho de economia de escala é um dos objetivos da iniciativa, outro é a minimização dos riscos de fraude e corrupção nas aquisições e o aumento da qualidade dos produtos em geral.

Por fim, para subsidiar os esforços internos e otimizar a utilização dos recursos alocados, o PAC 2026, instrumento que consolida as demandas a serem contratadas no exercício subsequente ao da sua elaboração, se fundamenta na diretriz de “planejar, executar, controlar e avaliar as contratações de bens e serviços em geral”, conforme recomenda a Resolução CGPAR nº 45, de 30 de dezembro de 2022.

Referências Bibliográficas:

BRASIL. **Projeto de Lei nº 1749/2011**. Autoriza o Poder Executivo a criar a empresa pública denominada Empresa Brasileira de Serviços Hospitalares S.A. - EBSEH e dá outras providências. Brasília: Congresso Nacional, 2011. Disponível em: <https://www.camara.leg.br/proposicoesWeb/fichadetramitacao?idProposicao=511029>. Acesso em 14 de agosto de 2024.

_____. Tribunal de Contas da União. **Acórdão nº 2813/2009**. Plenário. Relator: Ministro Aroldo Cedraz. Sessão de 25/11/2009. Disponível em: <https://www.lexml.gov.br/urn/urn:lex:br:tribunal.contas.uniao;plenario:acordao:2009-11-25;2813>. Acesso em 21 de agosto de 2024.

_____. **Lei nº 12.550, de 15 de dezembro de 2011**. Autoriza o Poder Executivo a criar a empresa pública denominada Empresa Brasileira de Serviços Hospitalares [...]. Brasília: Congresso Nacional, 2011. Disponível em: http://www.planalto.gov.br/ccivil_03/_ato2011-2014/2011/lei/l12550.htm. Acesso em 18 de agosto de 2024.

_____. **Decreto nº 10.947, de 25 de janeiro de 2022**, Dispõe sobre o plano de contratações anual e institui o Sistema de Planejamento e Gerenciamento de Contratações no âmbito da Administração Pública federal direta, autárquica e fundacional. Brasília: disponível em: <https://in.gov.br/en/web/dou/-/decreto-n-10.947-de-25-de-janeiro-de-2022-376059032>. Acesso em: 28 de agosto de 2024.

_____. Empresa Brasileira de Serviços Hospitalares. **Regimento Interno da Administração Central**, aprovado em 14 de junho de 2022. Brasília: Empresa Brasileira de Serviços Hospitalares, 2022. Disponível em: [file:///C:/Users/User/Downloads/Regimento%20Interno%20da%20Administra%C3%A7%C3%A3o%20Central%20\(1\)%20\(2\).pdf](file:///C:/Users/User/Downloads/Regimento%20Interno%20da%20Administra%C3%A7%C3%A3o%20Central%20(1)%20(2).pdf). Acesso em 21 de agosto de 2024.

_____. Empresa Brasileira de Serviços Hospitalares. **Plano de Negócios 2024 Indicadores, metas e projetos estratégicos**. Brasília: Empresa Brasileira de Serviços Hospitalares, 2013. Disponível em <https://www.gov.br/ebserh/pt-br/governanca/gestao-estrategica/metas-e-projetos-estrategicos/plano-de-negocios-2024>. Acesso em 14 ago 2024.

SANTOS, Felipe Vilaça Loureiro. **Centralização de compras públicas**: a experiência da Empresa Brasileira de Serviços Hospitalares (Ebserh). Brasília, 2019. Disponível em: <https://repositorio.enap.gov.br/handle/1/4747>. Acesso em 18 de agosto de 2024.

SOCIEDADE Brasileira de Administração Pública. **A centralização das compras em estatal de abrangência nacional – Relato Técnico**. In: IX ENCONTRO BRASILEIRO DE ADMINISTRAÇÃO PÚBLICA, SÃO PAULO: 5-7 out. de 2022. Disponível em: <https://sbap.org.br/ebap-2022/496.pdf>. Acesso em: 14 ago 2024.

_____. Empresa Brasileira de Serviços Hospitalares. **Regulamento de Compras e Contratos (RCC) da Ebserh, versão 3.0**, aprovado em 17 de julho de 2025. Brasília: Empresa Brasileira de Serviços Hospitalares, 2022. Disponível em [RCC - DAI-CONJUR - DIREX-CA - VF \(R\) 3.pdf](#)

PLANO ANUAL DE COMPRAS 2026

HOSPITAL UNIVERSITÁRIO DA UNIVERSIDADE FEDERAL DE SANTA CATARINA

O Hospital Universitário Professor Polydoro Ernani de São Thiago (HU-UFSC/Ebserh) foi inaugurado na década de 1980 para atender às necessidades de ensino, pesquisa e extensão da Universidade Federal de Santa Catarina (UFSC) na área da saúde, expandindo-se gradualmente para outras especialidades.

Vinculado à UFSC, o HU-UFSC/Ebserh atua como campo de prática, ensino, pesquisa e extensão para a universidade e instituições parceiras. Sua gestão é realizada pela **Empresa Brasileira de Serviços Hospitalares (Ebserh)**, empresa pública vinculada ao Ministério da Educação, responsável pela administração de 45 hospitais universitários em todo o Brasil.

Em 2004, após a definição dos critérios para certificação de hospitais de ensino, o HU-UFSC/Ebserh tornou-se o **primeiro hospital do Estado de Santa Catarina** a obter essa certificação.

Como hospital geral, o HU oferece atendimento em clínica médica, cirurgia, tocoginecologia e pediatria, incluindo serviços especializados em ambulatório e internação. Dispõe de três emergências abertas ao público (adulto, pediátrica e ginecológica/obstétrica) e duas Unidades de Terapia Intensiva (UTI adulto e neonatal).

Integrando as Redes de Atenção à Saúde de Santa Catarina, o HU-UFSC/Ebserh disponibiliza seus serviços assistenciais por meio do **Instrumento Formal de Contratualização (IFC)** com a Secretaria Estadual de Saúde (SES/SC). Esse instrumento garante transparência na organização dos serviços, monitoramento das metas pactuadas e inclui, além da assistência, objetivos relacionados ao ensino, pesquisa e extensão, todos respaldados por indicadores de qualidade.

Em abril de 2021, foi firmado um novo IFC entre a SES/SC e o HU-UFSC/Ebserh, reconfigurando o plano operativo e as metas contratuais em relação ao contrato anterior. Esse processo é contínuo, com ajustes periódicos para atender às demandas assistenciais, de ensino e pesquisa.

Para o quinquênio 2024-2028, o HU-UFSC/Ebserh definiu sua visão estratégica no **Plano Diretor Estratégico (PDE)**:
“Ser um hospital escola de excelência no ensino, pesquisa, inovação e na assistência à saúde de alta e média complexidade, atuando de forma qualificada, humanizada e sustentável, no Estado de Santa Catarina, a serviço do SUS.”

Em 2026, o Hospital Universitário pretende ampliar investimentos na aquisição de novas tecnologias e na renovação do parque de equipamentos médico-hospitalares. Além disso, busca substituir equipamentos e mobiliários não assistenciais que se encontram obsoletos, danificados ou depreciados pelo tempo de uso.

Também será necessário incrementar as aquisições de insumos assistenciais e medicamentos, em razão do cumprimento do novo contrato com a Gestora SUS e do aumento da demanda, considerando que o HU é um hospital de portas abertas, atendendo toda a população.

Nas planilhas anexas, apresentamos o detalhamento das aquisições previstas para 2026, organizadas por grupo.

Planejamento da aquisição - GRUPO 3 - MATERIAIS DE CONSUMO (AOC)													
Grupo	Subgrupo	Área demandante	Código CATMAT	Código AGHUX	Código Ebsersh	Nº Processo SEI	Descrição do Item	Unidade	Qt	R\$	Total	R\$	158.812.222,68
3	Material de consumo	Materiais administrativos	3.8	Outros	SAFS	485312	425005	EBS00474					
3	Material de consumo	Materiais administrativos	3.8	Outros	SAFS	428620	424240	EBS00479					
3	Material de consumo	Materiais administrativos	3.8	Outros	SAFS	604955	424582	EBS00450					
3	Material de consumo	Materiais administrativos	3.8	Outros	SAFS	452017	424939	EBS01936					
3	Material de consumo	Materiais administrativos	3.8	Outros	SAFS	436856	423767	EBS00478					
3	Material de consumo	Materiais administrativos	3.8	Outros	SAFS	452024	421810	EBS00426					
3	Material de consumo	Materiais administrativos	3.8	Outros	SAFS	620076	424625	EBS00098					
3	Material de consumo	Materiais administrativos	3.8	Outros	SAFS	619861	421443	EBS01259					
3	Material de consumo	Materiais administrativos	3.8	Outros	SAFS	452011	422195	EBS00429					
3	Material de consumo	Materiais administrativos	3.8	Outros	SAFS	620075	422748	EBS00097					
3	Material de consumo	Materiais administrativos	3.8	Outros	SAFS	452026	421612	EBS00427					
3	Material de consumo	Materiais administrativos	3.8	Outros	SAFS	485530	421318	EBS00477					
3	Material de consumo	Materiais administrativos	3.8	Outros	SAFS	335478	422950	EBS06582					
3	Material de consumo	Materiais administrativos	3.8	Outros	SAFS	620077	423627	EBS00099					
3	Material de consumo	Materiais administrativos	3.8	Outros	SAFS	619845	424209	EBS06946					
3	Material de consumo	Materiais administrativos	3.8	Outros	SAFS	619846	422418	EBS06947					
3	Material de consumo	Materiais administrativos	3.8	Outros	SAFS	452021	421670	EBS00430					
3	Material de consumo	Materiais administrativos	3.8	Outros	SAFS	428628	423426	EBS02138					
3	Material de consumo	Materiais administrativos	3.8	Outros	SAFS	442482	421565	EBS01963					
3	Material de consumo	Materiais administrativos	3.8	Outros	SAFS	485312	421996	EBS00475					
3	Material de consumo	Materiais administrativos	3.8	Outros	SAFS	225113	426797	0					
3	Material de consumo	Materiais administrativos	3.8	Outros	SAFS	397060	426597	EBS14588					
3	Material de consumo	Materiais administrativos	3.8	Outros	SAFS	485530	423802	EBS08344					
3	Material de consumo	Materiais administrativos	3.8	Outros	SAFS	619847	422318	EBS06948					
3	Material de consumo	Materiais administrativos	3.8	Outros	SAFS	452744	424177	EBS01960					
3	Material de consumo	Materiais administrativos	3.8	Outros	SAFS	235925	423270	EBC260009					
3	Material de consumo	Materiais administrativos	3.8	Outros	SAFS	241780	424218	EBC260008					
3	Material de consumo	Materiais administrativos	3.8	Outros	SAFS	619823	424306	EBS00108					
3	Material de consumo	Materiais administrativos	3.8	Outros	SAFS	620088	422190	EBS00102					
3	Material de consumo	Materiais administrativos	3.8	Outros	SAFS	620074	423176	EBS05569					
3	Material de consumo	Materiais administrativos	3.8	Outros	SAFS	620078	423672	EBS00100					
3	Material de consumo	Materiais administrativos	3.8	Outros	SAFS	436850	423162	EBS11236					
3	Material de consumo	Materiais administrativos	3.8	Outros	SAFS	619824	423865	EBS00109					
3	Material de consumo	Materiais administrativos	3.8	Outros	SAFS	485533	424866	EBS05970					
3	Material de consumo	Materiais administrativos	3.8	Outros	SAFS	620095	424908	EBS02266					
3	Material de consumo	Materiais administrativos	3.8	Outros	SAFS	604960	425147	EBS00451					
3	Material de consumo	Materiais administrativos	3.8	Outros	SAFS	462284	426799	0					
3	Material de consumo	Materiais administrativos	3.8	Outros	SAFS	335478	423930	EBS00452					
3	Material de consumo	Materiais administrativos	3.8	Outros	SAFS	620090	424830	EBS00104					
3	Material de consumo	Materiais administrativos	3.8	Outros	SAFS	247604	422133	0					
3	Material de consumo	Materiais administrativos	3.8	Outros	SAFS	248263	422981	0					
3	Material de consumo	Materiais administrativos	3.8	Outros	SAFS	239154	426617	0					
3	Material de consumo	Materiais administrativos	3.8	Outros	SAFS	619844	422498	EBS08472					
3	Material de consumo	Materiais administrativos	3.8	Outros	SAFS	620089	421306	EBS00103					
3	Material de consumo	Materiais administrativos	3.8	Outros	SAFS	619825	422990	EBS00110					
3	Material de consumo	Materiais administrativos	3.8	Outros	SAFS	620079	424298	EBS00101					
3	Material de consumo	Materiais administrativos	3.8	Outros	SAFS	460048	422262	0					
3	Material de consumo	Materiais administrativos	3.8	Outros	SAFS	285391	423864	0					
3	Material de consumo	Materiais administrativos	3.8	Outros	SAFS	620083	422533	EBS02269					
3	Material de consumo	Materiais administrativos	3.8	Outros	SAFS	404540	426608	N/A					
3	Material de consumo	Materiais administrativos	3.8	Outros	SAFS	373538	423177	EBS00480					
3	Material de consumo	Materiais administrativos	3.8	Outros	SAFS	420804	422968	0					
3	Material de consumo	Materiais administrativos	3.8	Outros	SAFS	620091	424061	EBS00105					

3	Material de consumo	Materiais administrativos	3.8	Outros	SAFS	620095	426065	EBS02266	LUVA CIRÚRGICA ESTÉRIL DE NEOPRENE, SEM LÁTEX, LIVRE DE AC	PR	540,00	R\$ 4,72	R\$ 2.548,80
3	Material de consumo	Materiais administrativos	3.8	Outros	SAFS	458513	426760	0	CONDUTOR DE COBRE FLEXÍVEL ISOLADO EM PVC 70°C 750/450V	MT	540,00	R\$ 3,48	R\$ 1.879,20
3	Material de consumo	Materiais administrativos	3.8	Outros	SAFS	237830	421867	0	CONDUTOR DE COBRE FLEXÍVEL ISOLADO EM PVC 70°C 750/450V	MT	540,00	R\$ 3,39	R\$ 1.830,60
3	Material de consumo	Materiais administrativos	3.8	Outros	SAFS	620085	422567	EBS02271	LUVA ANTIDERRAPANTE Nº 8,5, DE LÁTEX NATURAL, Formato anatô	PR	540,00	R\$ 1,54	R\$ 831,60
3	Material de consumo	Materiais administrativos	3.8	Outros	SAFS	450348	422251	0	FRASCO PULVERIZADOR, COM GATILHO, EM TRÊS TEMPOS COR ES	UN	467,00	R\$ 6,75	R\$ 3.152,25
3	Material de consumo	Materiais administrativos	3.8	Outros	SAFS	604925	424294	EBS00448	AVENTAL DE PROCEDIMENTO NÃO CIRÚRGICO, IMPERMEÁVEL, EST	UN	450,00	R\$ 18,00	R\$ 8.100,00
3	Material de consumo	Materiais administrativos	3.8	Outros	SAFS	285391	421992	0	LÂMPADA FLUORESCENTE TUBULAR T8, 9W/220V LÂMPADA T8 LED,	UN	450,00	R\$ 8,20	R\$ 3.690,00
3	Material de consumo	Materiais administrativos	3.8	Outros	SAFS	479671	421944	EBS00522	PROTETOR OCULAR PARA FOTOTERAPIA USO NEONATAL, TAMANHO	UN	450,00	R\$ 6,69	R\$ 3.010,50
3	Material de consumo	Materiais administrativos	3.8	Outros	SAFS	479672	422214	EBS00521	PROTETOR OCULAR PARA FOTOTERAPIA USO NEONATAL, TAMANHO	UN	450,00	R\$ 6,69	R\$ 3.010,50
3	Material de consumo	Materiais administrativos	3.8	Outros	SAFS	358031		EBS07954	SACHÊ PARA ENVASE DE PRODUTOS SÓLIDOS E SEMI-SÓLIDOS SA	UN	450,00	R\$ 5,95	R\$ 2.677,50
3	Material de consumo	Materiais administrativos	3.8	Outros	SAFS	620096	424985	EBS02267	LUVA CIRÚRGICA SINTÉTICA Nº 7,0, ISENTA DE LÁTEX E DE PÓ LUB	PR	450,00	R\$ 4,34	R\$ 1.951,74
3	Material de consumo	Materiais administrativos	3.8	Outros	SAFS	620097	423764	EBS00094	LUVA CIRÚRGICA SINTÉTICA Nº 7,5, ISENTA DE LÁTEX E DE PÓ LUB	PR	450,00	R\$ 4,31	R\$ 1.939,50
3	Material de consumo	Materiais administrativos	3.8	Outros	SAFS	620084	421474	EBS02270	LUVA ANTIDERRAPANTE Nº 8,0, DE LÁTEX NATURAL, Formato anatô	PR	450,00	R\$ 1,54	R\$ 693,00
3	Material de consumo	Materiais administrativos	3.8	Outros	SAFS	457897	427341	0	Cotovelo macho com rosca ¼ NPT com espiga de latão para mangu	un	450,00	R\$ 25,65	R\$ 11.542,50
3	Material de consumo	Materiais administrativos	3.8	Outros	SAFS	457903	427339	0	Cotovelo macho com rosca ¼ NPT com espiga de latão para mangu	un	450,00	R\$ 25,65	R\$ 11.542,50
3	Material de consumo	Materiais administrativos	3.8	Outros	SAFS	253639	422887	EBC260007	PILHA ALCALINA TAMANHO MÉDIO, 1.5 V UTILIZAÇÃO SEGURA, NÃ	UN	376,00	R\$ 5,64	R\$ 2.120,64
3	Material de consumo	Materiais administrativos	3.8	Outros	SAFS	202096		0	PORTA ETIQUETA EM PVC C/VIDA AUTOADESIVA MODELO U 100 CM	UN	360,00	R\$ 3,86	R\$ 1.389,60
3	Material de consumo	Materiais administrativos	3.8	Outros	SAFS	419860	421966	0	PILHA PEQUENA REDONDA LR 41, 1.5 V (7 MM DE DIÂMETRO) VOLT	UN	280,00	R\$ 0,64	R\$ 179,20
3	Material de consumo	Materiais administrativos	3.8	Outros	SAFS	479673	423821	EBS00525	PROTETOR OCULAR PARA FOTOTERAPIA USO NEONATAL, TAMANHO	UN	270,00	R\$ 8,20	R\$ 2.214,00
3	Material de consumo	Materiais administrativos	3.8	Outros	SAFS	479670	424248	EBS00523	PROTETOR OCULAR PARA FOTOTERAPIA USO NEONATAL, TAMANHO	UN	270,00	R\$ 6,69	R\$ 1.806,30
3	Material de consumo	Materiais administrativos	3.8	Outros	SAFS	308233	421731	EBS05992	MÁSCARA PARA PROTEÇÃO FACIAL CONTRA IMPACTO DE PARTÍCUL	UN	225,00	R\$ 30,54	R\$ 6.871,50
3	Material de consumo	Materiais administrativos	3.8	Outros	SAFS	620098	422355	EBS00095	LUVA CIRÚRGICA SINTÉTICA Nº 8,0, ISENTA DE LÁTEX E DE PÓ LUB	PR	225,00	R\$ 3,58	R\$ 805,50
3	Material de consumo	Materiais administrativos	3.8	Outros	SAFS	373472	421954	0	FILTRO CARBON BLOCK 10X2,5 - 5 MICRA COM CERTIFICADO NSF.	UN	216,00	R\$ 56,00	R\$ 12.096,00
3	Material de consumo	Materiais administrativos	3.8	Outros	SAFS	275474	422052	EBS06284	OCULOS DE PROTEÇÃO CONTRA IMPACTO DE PARTÍCULAS VOLAN	UN	180,00	R\$ 12,80	R\$ 2.304,00
3	Material de consumo	Materiais administrativos	3.8	Outros	SAFS	460147	423094	EBC190012	SACO PLÁSTICO EM BOBINA, TAMANHO 20 A 25 CM X 30 A 35 CM, C	BN	180,00	R\$ 10,91	R\$ 1.963,80
3	Material de consumo	Materiais administrativos	3.8	Outros	SAFS	324951	424800	0	CABO PP (3 X 2,5MM²) CABO PP, CORDÃO ISOLADO EM PVC 70°C,	MT	180,00	R\$ 7,04	R\$ 1.267,20
3	Material de consumo	Materiais administrativos	3.8	Outros	SAFS	329072	423060	0	CABO TRIPOLAR FLEXÍVEL PP 500/300V, CONDUTORES EM COBRE	MT	180,00	R\$ 4,35	R\$ 783,00
3	Material de consumo	Materiais administrativos	3.8	Outros	SAFS	237829	422143	0	CONDUTOR DE COBRE FLEXÍVEL ISOLADO EM PVC 70°C 750/450V	MT	180,00	R\$ 2,55	R\$ 459,00
3	Material de consumo	Materiais administrativos	3.8	Outros	SAFS	484410	427324	0	CONNECTOR DE SAÍDA PARA CONDULETE MÚLTIPLO, 1 POL, NA COR	un	180,00	R\$ 1,03	R\$ 185,40
3	Material de consumo	Materiais administrativos	3.8	Outros	SAFS	285648	422812	0	EMBALAGEM PLÁSTICA DESCARTÁVEL COM TAMPA, FORMATO RED	UN	180,00	R\$ 0,60	R\$ 108,00
3	Material de consumo	Materiais administrativos	3.8	Outros	SAFS	290447	427335	0	CONDUTOR DE COBRE FLEXÍVEL ISOLADO EM PVC. CONDUTOR D	un	180,00	R\$ 1,03	R\$ 185,40
3	Material de consumo	Materiais administrativos	3.8	Outros	SAFS	435709	424273	0	BATERIA SELADA TIPO CHUMBO-ÁCIDA, 12V REGULADA POR VÁLVU	UN	166,00	R\$ 65,40	R\$ 10.856,40
3	Material de consumo	Materiais administrativos	3.8	Outros	SAFS	409449	422700	EBS11268	FRASCO EM VIDRO BOROSILICATO, COM CAPACIDADE DE 100 A 12	FR	144,00	R\$ 20,00	R\$ 2.880,00
3	Material de consumo	Materiais administrativos	3.8	Outros	SAFS	332568	427393	0	PISO VINÍLICO SEMIFLEXÍVEL PLACAS DE 30 X 30, ESPESSURA 2,0 M	CX	135,00	R\$ 415,00	R\$ 56.025,00
3	Material de consumo	Materiais administrativos	3.8	Outros	SAFS	329285	421762	0	TORNEIRA DE BANCADA COM SISTEMA DE FECHAMENTO AUTOMÁ	UN	135,00	R\$ 60,73	R\$ 8.198,55
3	Material de consumo	Materiais administrativos	3.8	Outros	SAFS	213355	426827	0	MÓDULO DE TOMADA COM CORPO REDONDO, PADOÃO NBR 14136	UN	135,00	R\$ 6,32	R\$ 853,20
3	Material de consumo	Materiais administrativos	3.8	Outros	SAFS	395150	424606	0	ESTRADO EM POLIPROPILENO, MONOBLOCO MEDIDA APROXIMAD	UN	117,00	R\$ 147,00	R\$ 17.199,00
3	Material de consumo	Materiais administrativos	3.8	Outros	SAFS	443438	422637	EBS00348	EMBALAGEM PAPEL GRAU CIRÚRGICO ROLO 15 CM (+/- 1 CM) X 10	RL	117,00	R\$ 62,50	R\$ 7.312,50
3	Material de consumo	Materiais administrativos	3.8	Outros	SAFS	480887	427340	0	LAVATÓRIO DE LOUÇA COM COLUNA SUSPensa MEDINDO 45X36C	UN	108,00	R\$ 210,00	R\$ 22.680,00
3	Material de consumo	Materiais administrativos	3.8	Outros	SAFS	234354	424193	EBC260001	BATERIA ALCALINA 9 VOLTS NÃO RECARREGÁVEL	UN	108,00	R\$ 7,38	R\$ 797,04
3	Material de consumo	Materiais administrativos	3.8	Outros	SAFS	460148	422582	0	SACO PLÁSTICO EM BOBINA, TAMANHO 50 A 60 CM X 65 A 70 CM, C	BN	90,00	R\$ 59,99	R\$ 5.399,10
3	Material de consumo	Materiais administrativos	3.8	Outros	SAFS	234312	421349	0	ASSENTO SANITÁRIO ANATÔMICO UNIVERSAL, BRANCO, ASTRAL OL	UN	90,00	R\$ 22,68	R\$ 2.041,20
3	Material de consumo	Materiais administrativos	3.8	Outros	SAFS	336698	423486	0	LAMPADA FLUORESCENTE COMPACTA 20W/220V BASE ROSQUEÁV	UN	90,00	R\$ 8,00	R\$ 720,00
3	Material de consumo	Materiais administrativos	3.8	Outros	SAFS	604638	427330	0	CAIXA CONDULETE DE PVC NA COR BRANCA 1 POL. CAIXA CONDU	un	90,00	R\$ 6,56	R\$ 590,40
3	Material de consumo	Materiais administrativos	3.8	Outros	SAFS	351430	426815	0	TOMADA TOMADA 2P + T 10A/250V MODULAR CONJUNTO COMPLE	UN	90,00	R\$ 4,64	R\$ 417,60
3	Material de consumo	Materiais administrativos	3.8	Outros	SAFS	337283	422024	EBS05986	PROTETOR AUDITIVO DO TIPO INSERÇÃO PRÉ-MOLDADO, TAM. UN	UN	90,00	R\$ 2,19	R\$ 197,10
3	Material de consumo	Materiais administrativos	3.8	Outros	SAFS	459275	425279	0	CHAPA DE MDF BP TEXTURIZADO MEDINDO 2,75m X 1,83m X 18mm	UN	72,00	R\$ 277,00	R\$ 19.944,00
3	Material de consumo	Materiais administrativos	3.8	Outros	SAFS	436868	425704	EBS02005	TRAQUEIA CORRUGADA EM SILICONE 22MM (DIÂMETRO) X 1500MM	UN	72,00	R\$ 112,97	R\$ 8.133,84
3	Material de consumo	Materiais administrativos	3.8	Outros	SAFS	442385	424066	EBS00347	EMBALAGEM PAPEL GRAU CIRÚRGICO ROLO 10 CM (+/- 1 CM) X 10	RL	72,00	R\$ 41,50	R\$ 2.988,00
3	Material de consumo	Materiais administrativos	3.8	Outros	SAFS	435410	425707	EBS01192	UMIDIFICADOR DE OXIGÊNIO COM FRASCO DE 250 ML. TRANSLUC	UN	72,00	R\$ 10,34	R\$ 744,48
3	Material de consumo	Materiais administrativos	3.8	Outros	SAFS	397916	426829	0	TOMADA CONJUNTO DE TOMADA MODULAR 2P+T NBR 14136 10A 2	UN	72,00	R\$ 7,30	R\$ 525,60
3	Material de consumo	Materiais administrativos	3.8	Outros	SAFS	434227	423233	0	BRAÇADEIRA ADULTO COM MANGUITO FECHO DE VELCRO BRAÇA	UN	69,00	R\$ 21,00	R\$ 1.449,00
3	Material de consumo	Materiais administrativos	3.8	Outros	SAFS	280471	423749	EBS01124	FLUXÔMETRO PARA REDE DE OXIGÊNIO COM ESCALA DE 0 A 15 LPM	UN	63,00	R\$ 59,40	R\$ 3.742,20
3	Material de consumo	Materiais administrativos	3.8	Outros	SAFS	319774	425489	0	CAIXA PLÁSTICA COM TAMPA, MEDIDAS: 38 A 41 CM X 27 A 30 CM X	UN	63,00	R\$ 46,97	R\$ 2.959,11
3	Material de consumo	Materiais administrativos	3.8	Outros	SAFS	397197	426994	0	CAIXA PLÁSTICA COM TAMPA, MEDIDAS: 18 A 20 CM X 10 A 15 CM X	UN	63,00	R\$ 10,04	R\$ 632,52

3	Material de consumo	Materiais administrativos	3.8	Outros	SAFS	235926	423155	EBC260006		PILHA ALCALINA TAMANHO GRANDE, 1.5V UTILIZAÇÃO SEGURA, N	UN	59,00	R\$ 8,36	R\$	493,24
3	Material de consumo	Materiais administrativos	3.8	Outros	SAFS	315501	426623	0		FECHADURA MODELO ACESS MA09HM, EM AÇO INOX DA LINHA PR	UN	54,00	R\$ 236,58	R\$	12.775,46
3	Material de consumo	Materiais administrativos	3.8	Outros	SAFS	459174	421875	EBS01126		ASPIRADOR (FRASCO) PARA REDE DE VÁCUO (VACUÔMETRO) TAN	UN	54,00	R\$ 186,56	R\$	10.074,24
3	Material de consumo	Materiais administrativos	3.8	Outros	SAFS	438011	426951	0		CAIXA PLÁSTICA COM TAMP, MEDIDAS: 31 A 34 CM X 22 CM X	UN	54,00	R\$ 36,70	R\$	1.981,80
3	Material de consumo	Materiais administrativos	3.8	Outros	SAFS	466811	421659	0		PÉRA INSUFLADORA EM LATEX PARA ESFIGMOMANÔMETRO COM	UN	54,00	R\$ 20,00	R\$	1.080,00
3	Material de consumo	Materiais administrativos	3.8	Outros	SAFS	475758	428499	EBS01191		MACRONEBULIZADOR PARA REDE DE AR Com frasco plástico com	UN	54,00	R\$ 76,65	R\$	4.139,10
3	Material de consumo	Materiais administrativos	3.8	Outros	SAFS	301204	428490	0		BATERIA RECARREGÁVEL NI-MH TIPO AA, 1.2V, 1800MAH	UN	50,00	R\$ 15,00	R\$	750,00
3	Material de consumo	Materiais administrativos	3.8	Outros	SAFS	459102	428011	PROVPPS021250		TUBO DE IRRIGAÇÃO EM SILICONE COM PONTEIRA METÁLICA COM	un	45,00	R\$ 1.150,00	R\$	51.750,00
3	Material de consumo	Materiais administrativos	3.8	Outros	SAFS	406265	424679	0		BANCO ARTICULADO PARA BANHO, 70CM X 45CM EM AÇO INOX A	UN	45,00	R\$ 650,00	R\$	29.250,00
3	Material de consumo	Materiais administrativos	3.8	Outros	SAFS	233166	426155	0		VASO SANITÁRIO C/ CAIXA ACOPLADA COR BRANCA, ADULTO, (CC	UN	45,00	R\$ 333,00	R\$	14.985,00
3	Material de consumo	Materiais administrativos	3.8	Outros	SAFS	411353	425747	0		LÂMPADA 21,5W/ 130W BASE CERÂMICA, VIDA ÚTIL 1000 HORAS, M	UN	45,00	R\$ 137,80	R\$	6.201,00
3	Material de consumo	Materiais administrativos	3.8	Outros	SAFS	334176	427063	0		VISTA PARA PORTA DE 1.10 X 2.10 M COM 7 CM DE LARGURA EM AN	UN	45,00	R\$ 66,00	R\$	2.970,00
3	Material de consumo	Materiais administrativos	3.8	Outros	SAFS	367635	426943	0		TUBO CPVC SOLDÁVEL 22 MM, ÁGUA QUENTE, TIGRE OU SIMILAR (UN	45,00	R\$ 51,00	R\$	2.295,00
3	Material de consumo	Materiais administrativos	3.8	Outros	SAFS	329191	424646	0		FORRO EM PVC, PLACAS DE 1248mm x 618 mm x 10 mm, BRANCO,	UN	45,00	R\$ 41,98	R\$	1.889,10
3	Material de consumo	Materiais administrativos	3.8	Outros	SAFS	240668	424336	0		DUCHA HIGIÊNICA EM METAL ACABAMENTO CROMADO DOCOL OR	UN	45,00	R\$ 40,09	R\$	1.804,05
3	Material de consumo	Materiais administrativos	3.8	Outros	SAFS	309091	424998	EBC190011		SACO PLÁSTICO EM BOBINA, TAMANHO 40 A 45 CM X 50 A 55 CM, C	BN	45,00	R\$ 36,72	R\$	1.652,40
3	Material de consumo	Materiais administrativos	3.8	Outros	SAFS	438009	428001	0		CAIXA PLÁSTICA COM TAMP, MEDIDAS: 48 A 52 CM X 30 A 35 CM X	UN	45,00	R\$ 31,17	R\$	1.402,65
3	Material de consumo	Materiais administrativos	3.8	Outros	SAFS	375951	423202	0		BOIA DE SEGURANÇA PARA VACUÔMETRO PROTEC Referência: 004	UN	45,00	R\$ 25,30	R\$	1.138,50
3	Material de consumo	Materiais administrativos	3.8	Outros	SAFS	443439	425032	EBS00346		EMBALAGEM PAPEL GRAU CIRÚRGICO ROLO 5 CM (+/- 1CM) X 100	RL	45,00	R\$ 21,75	R\$	978,75
3	Material de consumo	Materiais administrativos	3.8	Outros	SAFS	389413	424550	0		FILTRO DE POLIPROPILENO TAMANHO 10x2.5 - 5 MICRA COM CERT	UN	45,00	R\$ 17,50	R\$	787,50
3	Material de consumo	Materiais administrativos	3.8	Outros	SAFS	244559	427371	0		ELETRODUTO 3/4" DE PVC RÍGIDO BARRAS DE 3 METROS, COR CIN	BR	45,00	R\$ 11,15	R\$	501,75
3	Material de consumo	Materiais administrativos	3.8	Outros	SAFS	317533	423092	EBC260011		PILHA RECARREGÁVEL TIPO AA 1.2V COM CAPACIDADE MÍNIMA DE	UN	45,00	R\$ 9,55	R\$	429,75
3	Material de consumo	Materiais administrativos	3.8	Outros	SAFS	266129	425084	0		BOX RETO DE ALUMÍNIO SILÍCIO DIÂMETRO 3/4", (CÓD. SIASG BR0	UN	45,00	R\$ 4,46	R\$	200,70
3	Material de consumo	Materiais administrativos	3.8	Outros	SAFS	395545	427334	0		TAMPA CONDULETE PVC 1 POL NA COR BRANCA, 1 PONTOS . TAMF	un	45,00	R\$ 2,53	R\$	113,85
3	Material de consumo	Materiais administrativos	3.8	Outros	SAFS	395546	427333	0		TAMPA CONDULETE PVC 1 POL NA COR BRANCA, 2 PONTOS . TAMF	un	45,00	R\$ 2,53	R\$	113,85
3	Material de consumo	Materiais administrativos	3.8	Outros	SAFS	250503	423181	0		CURVA P/ELETRODUTO DE PVC RÍGIDO, 3/4", COR CINZA, SEM RO	UN	45,00	R\$ 1,84	R\$	82,80
3	Material de consumo	Materiais administrativos	3.8	Outros	SAFS	259624	423101	0		BRAÇADEIRA DE PVC DE 1" PARA ELETRODUTO COR CINZA,(CÓD.	UN	45,00	R\$ 0,73	R\$	32,85
3	Material de consumo	Materiais administrativos	3.8	Outros	SAFS	434825	423841	0		BRAÇADEIRA ADULTO COM MANGUITO FECHO DE METAL BRAÇAD	UN	39,00	R\$ 30,00	R\$	1.170,00
3	Material de consumo	Materiais administrativos	3.8	Outros	SAFS	445884	425176	0		SENSOR DE OXIMETRIA TIPO Y PARA USO NEONATAL MODELO D-Y5	UN	36,00	R\$ 924,15	R\$	33.269,40
3	Material de consumo	Materiais administrativos	3.8	Outros	SAFS	391384	428581	0		CABO DE ALIMENTAÇÃO FLEXÍVEL 10 A, 3x0,75mm² 5 metros Plugu	UN	36,00	R\$ 544,00	R\$	19.584,00
3	Material de consumo	Materiais administrativos	3.8	Outros	SAFS	313734	426140	0		PORTA 100% SARRAFEADA, 82x210cm, espessura de 3,5cm, acaba	UN	36,00	R\$ 250,00	R\$	9.000,00
3	Material de consumo	Materiais administrativos	3.8	Outros	SAFS	315501	423457	0		FECHADURA MODELO ACESS MA09HM, EM AÇO INOX DA LINHA PR	UN	36,00	R\$ 214,29	R\$	7.714,44
3	Material de consumo	Materiais administrativos	3.8	Outros	SAFS	256615	427820	0		Porta de madeira 100% sarrafeada 90x210cm, espessura de 3,5cm	UN	36,00	R\$ 203,00	R\$	7.308,00
3	Material de consumo	Materiais administrativos	3.8	Outros	SAFS	441686	425979	0		CHAPA DE MDF BP TEXTURIZADO MEDINDO 2,75m X 1,83m X 6mm	UN	36,00	R\$ 189,00	R\$	6.804,00
3	Material de consumo	Materiais administrativos	3.8	Outros	SAFS	446031	424965	EBS00350		EMBALAGEM PAPEL GRAU CIRÚRGICO ROLO 25 CM (+/- 1 CM) X 10	RL	36,00	R\$ 85,13	R\$	3.064,64
3	Material de consumo	Materiais administrativos	3.8	Outros	SAFS	367636	426945	0		TUBO CPVC SOLDÁVEL 28 MM, ÁGUA QUENTE, TIGRE OU SIMILAR	UN	36,00	R\$ 70,70	R\$	2.545,20
3	Material de consumo	Materiais administrativos	3.8	Outros	SAFS	375951	428781	0		BOIA DE SEGURANÇA COMPLETA, PARA ASPIRADOR PARA REDE DE	UN	36,00	R\$ 43,60	R\$	1.569,60
3	Material de consumo	Materiais administrativos	3.8	Outros	SAFS	435425	423277	0		TRAQUEIA DE PVC CORRUGADA COM 2 METROS DE COMPRIMENTO	UN	36,00	R\$ 35,00	R\$	1.260,00
3	Material de consumo	Materiais administrativos	3.8	Outros	SAFS	412065	423476	0		ELEMENTO FILTRANTE (REFIL) PARA PURIFICADOR SOFT. CONFORM	UN	36,00	R\$ 30,69	R\$	1.104,84
3	Material de consumo	Materiais administrativos	3.8	Outros	SAFS	412065	421606	0		ELEMENTO FILTRANTE (REFIL) PARA PURIFICADOR LIBELL. CONFOR	UN	36,00	R\$ 30,00	R\$	1.080,00
3	Material de consumo	Materiais administrativos	3.8	Outros	SAFS	342569	427242	0		CAIXA PLÁSTICA COM TAMP, MEDIDAS: 37 A 41 CM X 25 A 29 CM X	UN	36,00	R\$ 25,53	R\$	919,08
3	Material de consumo	Materiais administrativos	3.8	Outros	SAFS	479630	428009	0		Filtro descartável ultrafino (branco) com medidas 2cm x 4cm códig	un	36,00	R\$ 18,00	R\$	648,00
3	Material de consumo	Materiais administrativos	3.8	Outros	SAFS	438013	426613	0		CAIXA PLÁSTICA COM TAMP, MEDIDAS: 23 A 27 CM X 14 A 17 CM X	UN	36,00	R\$ 16,89	R\$	608,04
3	Material de consumo	Materiais administrativos	3.8	Outros	SAFS	399271	425037	0		LUMINÁRIA DE EMERGÊNCIA COM BATERIA DE LÍTIU, 30LEDS, AUT	UN	36,00	R\$ 15,96	R\$	574,56
3	Material de consumo	Materiais administrativos	3.8	Outros	SAFS	242858	424123	0		VÁLVULA DE SERVIÇO TIPO SCHADDER 1/4" P/ REFRIGERAÇÃO COM	UN	36,00	R\$ 5,29	R\$	190,44
3	Material de consumo	Materiais administrativos	3.8	Outros	SAFS	419024	421848	0		INTERRUPTOR, CONJUNTO INTERRUPTOR MODULAR 1 TECLA SIMP	UN	36,00	R\$ 5,01	R\$	180,36
3	Material de consumo	Materiais administrativos	3.8	Outros	SAFS	479630	428007	0		Filtro reutilizável de espuma lavável (cinza) com medidas 2cm x 4cm	un	36,00	R\$ 18,00	R\$	648,00
3	Material de consumo	Materiais administrativos	3.8	Outros	SAFS	443506	425913	EBS00654		EMBALAGEM 60mmx60mm BRANCA BOBINA DE EMBALAGEM BRAN	RL	32,00	R\$ 1.389,82	R\$	44.474,24
3	Material de consumo	Materiais administrativos	3.8	Outros	SAFS	455893	423322	0		ÂNGULO COM MOLA E OLIVAS ÂNGULO COM MOLA E COM OLIVAS	UN	30,00	R\$ 18,00	R\$	540,00
3	Material de consumo	Materiais administrativos	3.8	Outros	SAFS	235926	423971	0		PILHA ALCALINA, 23A/12 VOLTS, 60 mAh, 10 X 28,3 MM ISENTA DE	UN	30,00	R\$ 3,27	R\$	98,10
3	Material de consumo	Materiais administrativos	3.8	Outros	SAFS	329595	425278	0		CHAPA DE MDF 8P MEDINDO 2,75 x 1,83m x 15mm TEXTURIZADO B	UN	27,00	R\$ 250,00	R\$	6.750,00
3	Material de consumo	Materiais administrativos	3.8	Outros	SAFS	372666	421394	0		REFIL PLÁSTICO EMBALADOR DE GUARDA CHUVA, CAIXA COM 100	CX	27,00	R\$ 175,26	R\$	4.732,02
3	Material de consumo	Materiais administrativos	3.8	Outros	SAFS	451856	423750	EBS07087		FLUXÔMETRO PARA REDE DE OXIGÊNIO COM ESCALA DE 0,1 A 3,5 l	un	27,00	R\$ 168,48	R\$	4.548,96
3	Material de consumo	Materiais administrativos	3.8	Outros	SAFS	257783	427819	0		MADEIRITE RESINADO 10mm.PLACAS DE 1,10 x 2,20m. (CÓD SIASG	FL	27,00	R\$ 100,67	R\$	2.718,09
3	Material de consumo	Materiais administrativos	3.8	Outros	SAFS	392117	425767	0		ESTRADO EM PVC (CLORETO DE POLIVINILA), 80 CM X 40 CM X 12 C	UN	27,00	R\$ 79,36	R\$	2.142,72

3	Material de consumo	Materiais administrativos	3.8	Outros	SAFS	441492	427243	0		CAIXA PLÁSTICA COM TAMPA, MEDIDAS: 43 A 49 CM X 33 A 35 CM X 20 CM	UN	27,00	R\$ 54,00	R\$ 1.458,00
3	Material de consumo	Materiais administrativos	3.8	Outros	SAFS	434162	423132	0		REFLETOR, MATERIAL CORPO:ALUMÍNIO BLINDADO, TIPO LÂMPADA	UN	27,00	R\$ 51,59	R\$ 1.392,93
3	Material de consumo	Materiais administrativos	3.8	Outros	SAFS	216926	421371	0		APARELHO REPELENTE ELÉTRICO PARA INSETOS, BIVOLT, PARA RE	un	27,00	R\$ 28,72	R\$ 775,44
3	Material de consumo	Materiais administrativos	3.8	Outros	SAFS	321246	427757	0		TUBO COBRE DIAMETRO 1/4" FLEXÍVEL SEM COSTURA. APRESENTA	M	27,00	R\$ 14,00	R\$ 378,00
3	Material de consumo	Materiais administrativos	3.8	Outros	SAFS	351251	423568	EBC260010		PILHA RECARREGÁVEL TIPO AAA 1.2V CAPACIDADE MÍNIMA DE 900	UN	27,00	R\$ 5,20	R\$ 140,40
3	Material de consumo	Materiais administrativos	3.8	Outros	SAFS	445872	423582	0		SENSOR DE OXIMETRIA DE PULSO MARCA NELLCOR TIPO CLYPE, M	UN	26,00	R\$ 521,70	R\$ 13.564,20
3	Material de consumo	Materiais administrativos	3.8	Outros	SAFS	367639	426947	0		TUBO CPVC SOLDÁVEL 35 MM, ÁGUA QUENTE, TIGRE OU SIMILAR (UN	23,00	R\$ 130,00	R\$ 2.990,00
3	Material de consumo	Materiais administrativos	3.8	Outros	SAFS	397198	426999	0		CAIXA PLÁSTICA COM TAMPA E TRAVA, MEDIDAS: 48 A 54 CM X 33 A	UN	23,00	R\$ 39,10	R\$ 899,30
3	Material de consumo	Materiais administrativos	3.8	Outros	SAFS	224435	424951	0		BACTERICIDA AROMATIZANTE PARA LIMPEZA E HIGIENIZAÇÃO DE A	UN	23,00	R\$ 32,00	R\$ 736,00
3	Material de consumo	Materiais administrativos	3.8	Outros	SAFS	314327	425111	0		LAMPADA FLUORESCENTE COMPACTA 15W/220V BASE ROSQUÊAV	UN	23,00	R\$ 5,00	R\$ 115,00
3	Material de consumo	Materiais administrativos	3.8	Outros	SAFS	282190	424129	EBC160062		PAPEL MANILHA, BOBINA 60 CM, GRAMATURA 24 G PESO 11 KG	UN	21,00	R\$ 172,00	R\$ 3.612,00
3	Material de consumo	Materiais administrativos	3.8	Outros	SAFS	335181	426981	0		CHAPA DE MDF BP TEXTURIZADO MEDINDO 2,75m X 1,83m X 9mm	UN	18,00	R\$ 301,04	R\$ 5.418,72
3	Material de consumo	Materiais administrativos	3.8	Outros	SAFS	438817	427085	0		Porta de madeira 100% sarrafeada 110x210cm, espessura de 3,5cm	UN	18,00	R\$ 285,84	R\$ 5.145,12
3	Material de consumo	Materiais administrativos	3.8	Outros	SAFS	340346	426897	0		FORRA P/ PORTA DE 0,90x210cm, largura 15cm em angelim, cedro	UN	18,00	R\$ 250,00	R\$ 4.500,00
3	Material de consumo	Materiais administrativos	3.8	Outros	SAFS	340346	427813	0		FORRA P/ PORTA DE 0,82x210cm, largura 15cm em angelim cedro c	UN	18,00	R\$ 249,25	R\$ 4.486,50
3	Material de consumo	Materiais administrativos	3.8	Outros	SAFS	365554	424676	0		FILTRO POLIPROPILENO LISO 20x4.5 - 1 MICRA COM CERTIFICADO	UN	18,00	R\$ 230,00	R\$ 4.140,00
3	Material de consumo	Materiais administrativos	3.8	Outros	SAFS	389413	423046	0		FILTRO POLIPROPILENO LISO 20x4.5 - 5 MICRA COM CERTIFICADO	UN	18,00	R\$ 230,00	R\$ 4.140,00
3	Material de consumo	Materiais administrativos	3.8	Outros	SAFS	409105	423591	0		BATERIA PARA NO-BREAK 12V - 18A (CÓD. SIASG BR0409105)	UN	18,00	R\$ 218,00	R\$ 3.924,00
3	Material de consumo	Materiais administrativos	3.8	Outros	SAFS	445888	421324	0		SENSOR DE OXIMETRIA DIXITAL TIPO Y REUTILIZÁVEL, TIPO Y, SEM C	UN	18,00	R\$ 185,00	R\$ 3.330,00
3	Material de consumo	Materiais administrativos	3.8	Outros	SAFS	382262	426949	0		TUBO CPVC SOLDÁVEL 42 MM, ÁGUA QUENTE, TIGRE OU SIMILAR (UN	18,00	R\$ 173,00	R\$ 3.114,00
3	Material de consumo	Materiais administrativos	3.8	Outros	SAFS	409106	426061	0		BATERIA PARA NO-BREAK CHUMBO-ÁCIDO DE 12vdc., 5Ah, SELAD	UN	18,00	R\$ 89,00	R\$ 1.602,00
3	Material de consumo	Materiais administrativos	3.8	Outros	SAFS	455752	423035	0		TUBO ISOLANTE ELASTOMÉRICO PARA APLICAÇÃO EM PPR CLASSE	UN	18,00	R\$ 61,90	R\$ 1.114,20
3	Material de consumo	Materiais administrativos	3.8	Outros	SAFS	455743		0		TUBO ISOLANTE ELASTOMÉRICO PARA APLICAÇÃO EM PPR CLASSE	UN	18,00	R\$ 59,47	R\$ 1.070,46
3	Material de consumo	Materiais administrativos	3.8	Outros	SAFS	236278	425601	0		BARRA DE APOIO RETA, COMPRIMENTO 80CM, DIÂMETRO MÍNIMO	UN	18,00	R\$ 53,50	R\$ 963,00
3	Material de consumo	Materiais administrativos	3.8	Outros	SAFS	298238	428019	Não se aplica		CAIXA TÉRMICA TIPO COOLER CAPACIDADE: 12 LITROS DIMENSÃO	UN	18,00	R\$ 50,00	R\$ 900,00
3	Material de consumo	Materiais administrativos	3.8	Outros	SAFS	455744		0		TUBO ISOLANTE ELASTOMÉRICO PARA APLICAÇÃO EM PPR CLASSE	UN	18,00	R\$ 48,46	R\$ 872,28
3	Material de consumo	Materiais administrativos	3.8	Outros	SAFS	443835	423138	0		BRACADEIRA COM MANGUITO REMOVÍVEL, UMA VIA COM CONECT	UN	18,00	R\$ 42,50	R\$ 765,00
3	Material de consumo	Materiais administrativos	3.8	Outros	SAFS	468828		0		TUBO ISOLANTE ELASTOMÉRICO PARA APLICAÇÃO EM PPR CLASSE	UN	18,00	R\$ 40,20	R\$ 723,60
3	Material de consumo	Materiais administrativos	3.8	Outros	SAFS	351471	422945	0		KIT BORBOLETA AR COMPRIMIDO PARA FLUXÔMETRO E VALVULA R	UN	18,00	R\$ 40,00	R\$ 720,00
3	Material de consumo	Materiais administrativos	3.8	Outros	SAFS	351472	423560	0		KIT BORBOLETA OXIGÊNIO PARA FLUXÔMETRO E VALVULA REGULAI	UN	18,00	R\$ 40,00	R\$ 720,00
3	Material de consumo	Materiais administrativos	3.8	Outros	SAFS	389413	427070	0		FILTRO POLIPROPILENO LISO 20x2.5 - 5 MICRA COM CERTIFICADO	UN	18,00	R\$ 22,50	R\$ 405,00
3	Material de consumo	Materiais administrativos	3.8	Outros	SAFS	351477	421286	0		KIT BILHA 15ipm PARA FLUXÔMETRO KIT DE PEÇAS PARA FLUXÔME	UN	18,00	R\$ 20,30	R\$ 365,40
3	Material de consumo	Materiais administrativos	3.8	Outros	SAFS	365554	424829	0		FILTRO DE POLIPROPILENO TAMANHO 10x2.5 - 1 MICRA COM CERT	UN	18,00	R\$ 17,00	R\$ 306,00
3	Material de consumo	Materiais administrativos	3.8	Outros	SAFS	320456	428807	0		CAIXA PLÁSTICA COM TAMPA, MEDIDAS: 30 A 34 CM X 17 A 19 CM X	UN	18,00	R\$ 15,01	R\$ 270,18
3	Material de consumo	Materiais administrativos	3.8	Outros	SAFS	395502	427331	0		TAMPA CONDULETE PVC 1 POL NA COR BRANCA, CEGA - TAMPA CC	un	18,00	R\$ 2,53	R\$ 45,54
3	Material de consumo	Materiais administrativos	3.8	Outros	SAFS	212317	427817	0		LAMPADA HALÓGENA TIPO BULBO, DIMERIZÁVEL, ROSCA E-27, VID	UN	18,00	R\$ 3,00	R\$ 54,00
3	Material de consumo	Materiais administrativos	3.8	Outros	SAFS	621807	424164	0		VÁLVULA REGULADORA DE PRESSÃO PARA CILINDRO DE OXIGÊNIO	UN	18,00	R\$ 304,33	R\$ 5.477,94
3	Material de consumo	Materiais administrativos	3.8	Outros	SAFS	443828	426991	0		BRACADEIRA PNI TAMANHO PEDIÁTRICO, PARA USO EM MONITOR	UN	17,00	R\$ 102,50	R\$ 1.742,50
3	Material de consumo	Materiais administrativos	3.8	Outros	SAFS	621642	426547	PROVPPS021242		LINHA DE AMOSTRA SEM CABINE PARA PLETISMÓGRAFO HOMOLO	UN	15,00	R\$ 2.047,07	R\$ 30.706,05
3	Material de consumo	Materiais administrativos	3.8	Outros	SAFS	621641	426545	PROVPPS021243		LINHA DE DIREÇÃO PARA CABINE PARA PLETISMÓGRAFO HOMOLO	UN	15,00	R\$ 1.194,26	R\$ 17.913,90
3	Material de consumo	Materiais administrativos	3.8	Outros	SAFS	468458	428489	EBS05026		LÂMINA DE LARINGOSCÓPIO CURVA, NÚMERO 1 EM AÇO INOXIDÁ	UN	15,00	R\$ 249,00	R\$ 3.735,00
3	Material de consumo	Materiais administrativos	3.8	Outros	SAFS	360643	428491	EBS05027		LÂMINA DE LARINGOSCÓPIO CURVA, NÚMERO 2 EM AÇO INOXIDÁ	UN	15,00	R\$ 249,00	R\$ 3.735,00
3	Material de consumo	Materiais administrativos	3.8	Outros	SAFS	360644	428493	EBS05028		LÂMINA DE LARINGOSCÓPIO CURVA, NÚMERO 3 EM AÇO INOXIDÁ	UN	15,00	R\$ 249,00	R\$ 3.735,00
3	Material de consumo	Materiais administrativos	3.8	Outros	SAFS	351484	428495	EBS05029		LÂMINA DE LARINGOSCÓPIO CURVA, NÚMERO 4 EM AÇO INOXIDÁ	UN	15,00	R\$ 249,00	R\$ 3.735,00
3	Material de consumo	Materiais administrativos	3.8	Outros	SAFS	617104	428494	EBS05030		LÂMINA DE LARINGOSCÓPIO CURVA, NÚMERO 5 EM AÇO INOXIDÁ	UN	15,00	R\$ 249,00	R\$ 3.735,00
3	Material de consumo	Materiais administrativos	3.8	Outros	SAFS	443828	428425	EBS05037		LÂMINA DE LARINGOSCÓPIO RETA, NÚMERO 5 EM AÇO INOXIDÁVE	UN	15,00	R\$ 203,26	R\$ 3.048,90
3	Material de consumo	Materiais administrativos	3.8	Outros	SAFS	443828	428423	EBS05036		LÂMINA DE LARINGOSCÓPIO RETA, NÚMERO 4 EM AÇO INOXIDÁVE	UN	15,00	R\$ 200,47	R\$ 3.007,05
3	Material de consumo	Materiais administrativos	3.8	Outros	SAFS	623238	422953	EBS06844		COLCHÃO INFLÁVEL REPOSIÇÃO EM PVC ATÓXICO PARA USO EM S	UN	15,00	R\$ 180,00	R\$ 2.700,00
3	Material de consumo	Materiais administrativos	3.8	Outros	SAFS	443828		EBS05035		LÂMINA DE LARINGOSCÓPIO RETA, NÚMERO 3 EM AÇO INOXIDÁVE	UN	15,00	R\$ 48,90	R\$ 733,50
3	Material de consumo	Materiais administrativos	3.8	Outros	SAFS	449646	427320	0		TORNEIRA DE PAREDE HOSPITALAR AUTOMÁTICA DE 1/2" PARA PIA	un	7	R\$ 2.722,94	R\$ 19.060,58
3	Material de consumo	Materiais administrativos	3.8	Outros	SAFS	232267	423545	0		GÁS REFRIGERANTE MODELO 407C GARRAFA 11,35KG (siasg 23226	UN	14,00	R\$ 359,97	R\$ 5.039,58
3	Material de consumo	Materiais administrativos	3.8	Outros	SAFS	445897	428501	0		SENSOR DE DEDO TIPO CLYPE (TRUSIGNAL) MODELO TS-F4-GE HO	UN	14,00	R\$ 210,00	R\$ 2.940,00
3	Material de consumo	Materiais administrativos	3.8	Outros	SAFS	621799	424107	EBS02409		VÁLVULA REGULADORA DE PRESSÃO PARA REDE DE AR COMPRIM	UN	14,00	R\$ 195,00	R\$ 2.730,00
3	Material de consumo	Materiais administrativos	3.8	Outros	SAFS	247160	423143	EBS02408		VÁLVULA REGULADORA DE PRESSÃO PARA REDE DE OXIGÊNIO CO	UN	14,00	R\$ 195,00	R\$ 2.730,00
3	Material de consumo	Materiais administrativos	3.8	Outros	SAFS	417956	427451	0		Mangueira pni tubo extensor Com conectores Para monitor Mindray	UN	14,00	R\$ 145,00	R\$ 2.030,00

3	Material de consumo	Materiais administrativos	3.8	Outros	SAFS	440051	423972	0	BARRA DE APOIO RETA, COMPRIMENTO 70CM, DIÂMETRO MÍNIMO	UN	14,00	R\$ 80,62	R\$ 1.128,68
3	Material de consumo	Materiais administrativos	3.8	Outros	SAFS	389596	427319	0	BARRA DE APOIO RETA, COMPRIMENTO 40CM . BARRA DE APOIO R	UN	14,00	R\$ 78,23	R\$ 1.095,22
3	Material de consumo	Materiais administrativos	3.8	Outros	SAFS	443839	424562	0	BRACADEIRA COM MANGUITO REMOVÍVEL, UMA VIA COM CONECT	UN	14,00	R\$ 60,00	R\$ 840,00
3	Material de consumo	Materiais administrativos	3.8	Outros	SAFS	365905	427755	0	TUBO COBRE 1/2 FLEXÍVEL SEM COSTURA APRESENTAÇÃO: ROLO	M	14,00	R\$ 30,00	R\$ 420,00
3	Material de consumo	Materiais administrativos	3.8	Outros	SAFS	365539	426607	N/A	SACO PLÁSTICO EM POLIETILENO DE BAIXA DENSIDADE TRANSPAR	KG	14,00	R\$ 28,78	R\$ 402,92
3	Material de consumo	Materiais administrativos	3.8	Outros	SAFS	366036	427760	0	TUBO COBRE DIAMETRO 3/8 FLEXÍVEL SEM COSTURA. APRESENTA	M	14,00	R\$ 24,00	R\$ 336,00
3	Material de consumo	Materiais administrativos	3.8	Outros	SAFS	276227	427761	0	TUBO COBRE DIAMETRO 5/8" FLEXÍVEL SEM COSTURA. APRESENT	M	14,00	R\$ 19,52	R\$ 273,28
3	Material de consumo	Materiais administrativos	3.8	Outros	SAFS	280789	424082	0	COLA ADESIVA INSTANTÂNEA MULTIUSO TRANSPARENTE À BASE D	UN	14,00	R\$ 6,10	R\$ 85,40
3	Material de consumo	Materiais administrativos	3.8	Outros	SAFS	397903	425193	0	ADAPTADOR DE ENERGIA 2P+T FEMEA ANTIGO (PLUG NEMA 5-15R	UN	14,00	R\$ 3,54	R\$ 49,56
3	Material de consumo	Materiais administrativos	3.8	Outros	SAFS	443831	424314	0	BRACADEIRA PNI TAMANHO ADULTO, PARA USO EM MONITOR CSM	UN	13,00	R\$ 142,03	R\$ 1.846,39
3	Material de consumo	Materiais administrativos	3.8	Outros	SAFS	443827	421632	0	BRACADEIRA NEONATAL 3 BRACADEIRA COM FECHO EM VELCRO,	UN	13,00	R\$ 56,75	R\$ 737,75
3	Material de consumo	Materiais administrativos	3.8	Outros	SAFS	443827	423630	0	BRACADEIRA NEONATAL 1 BRACADEIRA COM FECHO EM VELCRO,	UN	13,00	R\$ 56,25	R\$ 731,25
3	Material de consumo	Materiais administrativos	3.8	Outros	SAFS	458745	424740	0	CÉLULA DE OXIGÊNIO PARA USO EM APARELHO DE ANESTESIA DIX	UN	12,00	R\$ 760,00	R\$ 9.120,00
3	Material de consumo	Materiais administrativos	3.8	Outros	SAFS	621960	423776	0	KIT RABICHO 5 VIAS (MULTI-LINK) TIPO GARRA, 74CM PADRÃO AHA	UN	12,00	R\$ 325,40	R\$ 3.904,80
3	Material de consumo	Materiais administrativos	3.8	Outros	SAFS	445920	421710	0	SENSOR DE TEMPERATURA DE SUPERFICIAL (PELE) PARA MONITOR	UN	12,00	R\$ 190,00	R\$ 2.280,00
3	Material de consumo	Materiais administrativos	3.8	Outros	SAFS	426638	428496	0	LÂMPADA LED BULBO T-12 20W AZUL COMERCIAL.	UN	12,00	R\$ 35,42	R\$ 425,04
3	Material de consumo	Materiais administrativos	3.8	Outros	SAFS	445872	428588	0	SENSOR DE DEDO TRUSIGNAL SPO2 ADULTO/PEDIÁTRICO GE, MOI	UN	11,00	R\$ 185,00	R\$ 2.035,00
3	Material de consumo	Materiais administrativos	3.8	Outros	SAFS	443828	427017	0	BRACADEIRA PNI TAMANHO PEDIÁTRICO, PARA USO EM MONITOR	UN	11,00	R\$ 81,23	R\$ 893,53
3	Material de consumo	Materiais administrativos	3.8	Outros	SAFS	443828	427015	0	BRACADEIRA PNI TAMANHO NEONATAL, PARA USO EM MONITOR C	UN	11,00	R\$ 80,77	R\$ 888,47
3	Material de consumo	Materiais administrativos	3.8	Outros	SAFS	443828	427013	0	BRACADEIRA PNI TAMANHO NEONATAL, PARA USO EM MONITOR C	UN	11,00	R\$ 73,96	R\$ 813,56
3	Material de consumo	Materiais administrativos	3.8	Outros	SAFS	238147	424855	0	LÂMPADA 6V/ 30W HALÓGENA SEM REFLETOR BIPINO: SOQUETE G	UN	11,00	R\$ 67,00	R\$ 737,00
3	Material de consumo	Materiais administrativos	3.8	Outros	SAFS	366399	424605	0	MISTURADOR MONOCOMANDO CLÍNICO DE MESA, COM ALAVANC	UN	10	R\$ 500,00	R\$ 5.000,00
3	Material de consumo	Materiais administrativos	3.8	Outros	SAFS	456936	422867	0	TRANSDUTOR PARA DETECTOR FETAL MARCA MD, MODELO FD 300	UN	10	R\$ 450,00	R\$ 4.500,00
3	Material de consumo	Materiais administrativos	3.8	Outros	SAFS	371099	427322	0	TUBO CPVC SOLDÁVEL 73 MM .TUBO CPVC SOLDÁVEL 73 MM, ÁGU	un	10	R\$ 427,00	R\$ 4.270,00
3	Material de consumo	Materiais administrativos	3.8	Outros	SAFS	454014	426021	0	VÁLVULA DE CONTROLE MOTORIZADA 3/4", 2 VIAS, ON-OFF, 220V,	UN	10	R\$ 381,70	R\$ 3.817,00
3	Material de consumo	Materiais administrativos	3.8	Outros	SAFS	460700	426022	0	VÁLVULA DE CONTROLE MOTORIZADA 3/4", 2 VIAS, ON-OFF, 220V,	UN	10	R\$ 381,56	R\$ 3.815,60
3	Material de consumo	Materiais administrativos	3.8	Outros	SAFS	621960	421750	0	KIT RABICHO 5 VIAS PARA MONITORAÇÃO MINDRAY BENEVIEW T8	UN	10	R\$ 342,90	R\$ 3.429,00
3	Material de consumo	Materiais administrativos	3.8	Outros	SAFS	334176	427815	0	FORRA PARA PORTAS DE 1,10x210cm, largura 15cm em angelim, ce	UN	10	R\$ 318,90	R\$ 3.189,00
3	Material de consumo	Materiais administrativos	3.8	Outros	SAFS	334176	426899	0	FORRA P/ PORTA DE 1.00x210cm, largura 15cm em angelim, cedro e	UN	10	R\$ 259,90	R\$ 2.599,00
3	Material de consumo	Materiais administrativos	3.8	Outros	SAFS	371095	427321	0	TUBO CPVC SOLDÁVEL 54 MM .TUBO CPVC SOLDÁVEL 54 MM, ÁGU	un	10	R\$ 249,00	R\$ 2.490,00
3	Material de consumo	Materiais administrativos	3.8	Outros	SAFS	459768	426141	0	VÁLVULA DE CONTROLE MOTORIZADA 3/4", 2 VIAS, ON-OFF, 220V F	UN	10	R\$ 237,00	R\$ 2.370,00
3	Material de consumo	Materiais administrativos	3.8	Outros	SAFS	460700	421758	0	VÁLVULA DE CONTROLE MOTORIZADA 3/4", 2 VIAS, ON-OFF, 220V,	UN	10	R\$ 237,00	R\$ 2.370,00
3	Material de consumo	Materiais administrativos	3.8	Outros	SAFS	442386	422288	EB\$01941	EMBALAGEM DE PAPEL GRAU CIRÚRGICO COM PREGA, ROLO 100 M	RL	10	R\$ 210,00	R\$ 2.100,00
3	Material de consumo	Materiais administrativos	3.8	Outros	SAFS	329285	427810	0	CHAPA DE MDF BP MEDINDO 2,75 x 1,83m x 6MM TEXTURIZADO BR	UN	10	R\$ 200,00	R\$ 2.000,00
3	Material de consumo	Materiais administrativos	3.8	Outros	SAFS	468903	427453	0	SENSOR DE OXIMETRIA DIXITAL CLIPE REUTILIZÁVEL, TIPO CLIPE, SE	UN	10	R\$ 185,00	R\$ 1.850,00
3	Material de consumo	Materiais administrativos	3.8	Outros	SAFS	443831	421438	0	BRACADEIRA PNI TAMANHO ADULTO PEQUENO, PARA USO EM MOI	UN	10	R\$ 170,00	R\$ 1.700,00
3	Material de consumo	Materiais administrativos	3.8	Outros	SAFS	254308	422654	0	MOLA HIDRÁULICA AÉREA Nº 4, PARA PORTA. COR CINZA OU PRATA	UN	10	R\$ 143,55	R\$ 1.435,50
3	Material de consumo	Materiais administrativos	3.8	Outros	SAFS	404379	422386	0	TOMADA DUPLA PARA REDE DE VÁCUO COM CONEXÕES PADRONI	UN	10	R\$ 90,25	R\$ 902,50
3	Material de consumo	Materiais administrativos	3.8	Outros	SAFS	351476	425014	0	KIT VEDAÇÃO PARA VÁLVULA REGULADORA DE REDE KIT DE PEÇAS	UN	10	R\$ 90,00	R\$ 900,00
3	Material de consumo	Materiais administrativos	3.8	Outros	SAFS	296671	423129	0	LÂMPADA LED TUBULAR T8, 36W, 6500K, G13 Para uso em cabine d	UN	10	R\$ 90,00	R\$ 900,00
3	Material de consumo	Materiais administrativos	3.8	Outros	SAFS	409106	421558	0	BATERIA PARA NO-BREAK 12V - 7A (CÓD. SIASG BR0404371)	UN	10	R\$ 88,00	R\$ 880,00
3	Material de consumo	Materiais administrativos	3.8	Outros	SAFS	454581	425182	0	MÁSCARA PARA REANIMADOR MANUAL TAMANHO ADULTO TRANSF	UN	10	R\$ 63,73	R\$ 637,30
3	Material de consumo	Materiais administrativos	3.8	Outros	SAFS	280472	423308	EB\$01123	FLUXÔMETRO PARA REDE DE AR COMPRIMIDO CONEXÕES PADRÃO	UN	10	R\$ 60,20	R\$ 602,00
3	Material de consumo	Materiais administrativos	3.8	Outros	SAFS	455832	421908	EB\$02156	CONECTOR Y (22 mm) PARA USO EM CIRCUITOS RESPIRATÓRIOS A	UN	10	R\$ 58,07	R\$ 580,70
3	Material de consumo	Materiais administrativos	3.8	Outros	SAFS	443827	424176	0	BRACADEIRA NEONATAL 2 BRACADEIRA COM FECHO EM VELCRO,	UN	10	R\$ 56,08	R\$ 560,80
3	Material de consumo	Materiais administrativos	3.8	Outros	SAFS	351469	421981	0	KIT AGULHA PARA FLUXÔMETRO MARCA PROTEC - OXIGÊNIO KIT DI	UN	10	R\$ 50,00	R\$ 500,00
3	Material de consumo	Materiais administrativos	3.8	Outros	SAFS	454645	423658	0	MÁSCARA PARA REANIMADOR MANUAL TAMANHO NEONATAL, TRA	UN	10	R\$ 48,00	R\$ 480,00
3	Material de consumo	Materiais administrativos	3.8	Outros	SAFS	358129	423519	0	TORNEIRA BICA ALTA ARTICULÁVEL DE MESA 1/2" CORPO E BICA EM	UN	10	R\$ 47,95	R\$ 479,50
3	Material de consumo	Materiais administrativos	3.8	Outros	SAFS	243284	423664	EB\$01937	LUBRIFICANTE PARA INSTRUMENTAIS CIRÚRGICOS À base de óleos	UN	10	R\$ 47,00	R\$ 470,00
3	Material de consumo	Materiais administrativos	3.8	Outros	SAFS	329285	421424	0	TORNEIRA BICA ALTA ARTICULÁVEL DE PAREDE 1/2" CORPO E BICA	UN	10	R\$ 46,64	R\$ 466,40
3	Material de consumo	Materiais administrativos	3.8	Outros	SAFS	351475	423402	0	KIT REGULAGEM PARA VÁLVULA REGULADORA DE REDE KIT DE PEÇ	UN	10	R\$ 43,48	R\$ 434,80
3	Material de consumo	Gênero de alimentação	3.8	Outros	SAFS	365538	426602	N/A	SACO PLÁSTICO EM POLIETILENO DE BAIXA DENSIDADE TRANSPAR	KG	10	R\$ 39,00	R\$ 390,00
3	Material de consumo	Gênero de alimentação	3.8	Outros	SAFS	365541	426605	N/A	SACO PLÁSTICO EM POLIETILENO DE BAIXA DENSIDADE TRANSPAR	KG	10	R\$ 39,00	R\$ 390,00
3	Material de consumo	Gênero de alimentação	3.8	Outros	SAFS	384220	423439	0	BOTÃO DE REGULAGEM PARA FLUXÔMETRO DE AR COMPRIMIDO M	UN	10	R\$ 30,90	R\$ 309,00
3	Material de consumo	Gênero de alimentação	3.8	Outros	SAFS	279101	422666	0	FITA DE PVC PARA ACABAMENTO DE AR CONDICIONADO, ROLO DE	UN	10	R\$ 30,00	R\$ 300,00

3	Material de consumo	Gênero de alimentação	3.8	Outros	SAFS	479630	422403	0	FILTRO PÓLEN REUTILIZÁVEL REFERÊNCIA: 1122446 PARA BIPAP RE	UN	10	R\$ 19,25	R\$ 192,50
3	Material de consumo	Gênero de alimentação	3.8	Outros	SAFS	238147	424631	0	LÂMPADA 6V/ 20W HALÓGENA SEM REFLETOR BIPINO: SOQUETE G	UN	10	R\$ 18,00	R\$ 180,00
3	Material de consumo	Gênero de alimentação	3.8	Outros	SAFS	351473	422146	0	KIT BOTÃO PARA VÁLVULA REGULADORA DE REDE DE AR COMPRIM	UN	10	R\$ 17,41	R\$ 174,10
3	Material de consumo	Gênero de alimentação	3.8	Outros	SAFS	351474	424088	0	KIT BOTÃO PARA VÁLVULA REGULADORA DE REDE DE OXIGÊNIO . K	UN	10	R\$ 16,04	R\$ 160,40
3	Material de consumo	Gênero de alimentação	3.8	Outros	SAFS	465114		0	Conector fêmea Para mangueira de PNI padrao GE Dinactick. Referê	UN	10	R\$ 19,26	R\$ 192,60
3	Material de consumo	Gênero de alimentação	3.8	Outros	SAFS	465114		0	Conector macho Para mangueira de PNI padrao GE Dinactick. Para	UN	10	R\$ 19,26	R\$ 192,60
3	Material de consumo	Gênero de alimentação	3.8	Outros	SAFS	368063	428503	0	LÂMPADA LED TUBULAR T8, 15W, 5000K, G13 Para uso em cabine d	UN	10	R\$ 17,65	R\$ 176,50
3	Material de consumo	Gênero de alimentação	3.8	Outros	SAFS	457574	428505	0	LÂMPADA LED TUBULAR T8, 30W, 5000K, G13 Para uso em cabine d	UN	10	R\$ 7,41	R\$ 74,10
3	Material de consumo	Gênero de alimentação	3.8	Outros	SAFS	454048	428504	0	LÂMPADA LED TUBULAR T8, 32W, 4000K, G13 Para uso em cabine d	UN	10	R\$ 20,74	R\$ 207,40
3	Material de consumo	Gênero de alimentação	3.8	Outros	SAFS	453059	426167	EB508903	COLUNA DEIONIZADORA COM CAPACIDADE DE VAZÃO DE 50 LITRO	UN	9	R\$ 550,00	R\$ 4.950,00
3	Material de consumo	Gênero de alimentação	3.8	Outros	SAFS	474381	424076	0	CABO EXTENSOR NELLCOR DOC-10 SPO2 14PIN-DB9	UN	9	R\$ 168,72	R\$ 1.518,48
3	Material de consumo	Gênero de alimentação	3.8	Outros	SAFS	385797	422430	0	AUSCULTADOR P/ PACIENTES PEDIÁTRICOS UNISSON , PARA ESTE	UN	9	R\$ 39,32	R\$ 353,88
3	Material de consumo	Gênero de alimentação	3.8	Outros	SAFS	470283	426551	PROVPPS021244	SENSOR DE FLUXO PARA PLETISMOGRAFO HOMOLOGADO PELO FA	UN	5	R\$ 5.391,46	R\$ 26.957,30
3	Material de consumo	Gênero de alimentação	3.8	Outros	SAFS	335283	423998	0	BATERIA SELADA 12V/26AH MODELO UP12260 OU SIMILAR DIMENS	UN	8	R\$ 342,00	R\$ 2.736,00
3	Material de consumo	Gênero de alimentação	3.8	Outros	SAFS	426480	427411	0	LÂMPADA HALÓGENA 24V/150W, BIPINO, SEM REFLETOR, SOQUET	UN	8	R\$ 38,13	R\$ 305,04
3	Material de consumo	Gênero de alimentação	3.8	Outros	SAFS	443828	424578	0	BRAÇADEIRA TAMANHO INFANTIL UMA VIA, REUTILIZÁVEL, PARA SIS	UN	8	R\$ 26,40	R\$ 211,20
3	Material de consumo	Gênero de alimentação	3.8	Outros	SAFS	390231	426009	0	ADAPTADOR DE ENERGIA 2P+T FEMEA NOVO (NBR 14136) . PARA N	UN	7	R\$ 7,66	R\$ 53,62
3	Material de consumo	Gênero de alimentação	3.8	Outros	SAFS	442570	425761	0	Célula de oxigênio Referencia: 10097559 Para ventilador pulmonar f	UN	6	R\$ 940,00	R\$ 5.640,00
3	Material de consumo	Gênero de alimentação	3.8	Outros	SAFS	621808	424109	0	VÁLVULA REGULADORA DE PRESSÃO PARA CILINDRO DE AR COMF	UN	6	R\$ 731,58	R\$ 4.389,48
3	Material de consumo	Gênero de alimentação	3.8	Outros	SAFS	479639		0	ADAPTADOR MONOPOLAR REUTILIZÁVEL UNIVERSAL PARA CIRURG	UN	6	R\$ 492,50	R\$ 2.955,00
3	Material de consumo	Gênero de alimentação	3.8	Outros	SAFS	474381	427089	0	Extensor de oximetria de pulso DB9 para oxímetro Masimo Referênc	UN	6	R\$ 380,00	R\$ 2.280,00
3	Material de consumo	Gênero de alimentação	3.8	Outros	SAFS	445872	428500	0	Sensor de oximetria tipo clipe adulto Referencia: PS-10153D Ou sim	UN	6	R\$ 255,00	R\$ 1.530,00
3	Material de consumo	Gênero de alimentação	3.8	Outros	SAFS	417956	425695	0	Mangueira PNI tubo extensor Com conectores para monitor Drager V	UN	6	R\$ 230,00	R\$ 1.380,00
3	Material de consumo	Gênero de alimentação	3.8	Outros	SAFS	441983	421491	0	SENSOR DE OXIMETRIA DE PULSO MINDRAY, TIPO CLIPE, PARA MO	UN	6	R\$ 210,00	R\$ 1.260,00
3	Material de consumo	Gênero de alimentação	3.8	Outros	SAFS	443830	424115	0	BRAÇADEIRA PNI TAMANHO ADULTO GRANDE, PARA USO EM MONI	UN	6	R\$ 160,64	R\$ 963,84
3	Material de consumo	Gênero de alimentação	3.8	Outros	SAFS	385797	424257	0	AUSCULTADOR P/ PACIENTES PEDIÁTRICOS DUOSSON , PARA ESTE	UN	6	R\$ 54,63	R\$ 327,78
3	Material de consumo	Gênero de alimentação	3.8	Outros	SAFS	439295	428497	0	Lâmpada Halógena 12V, 35W, com refletor. 3000k, 620mm, GUS.3. P	UN	6	R\$ 65,30	R\$ 391,80
3	Material de consumo	Gênero de alimentação	3.8	Outros	SAFS	446773	427403	EB508928	Válvula expiratória homologado para uso em ventilador pulmonar d	UN	5	R\$ 1.587,32	R\$ 7.936,60
3	Material de consumo	Gênero de alimentação	3.8	Outros	SAFS	446815	427402	EB508977	Sensor de leitura homologado para uso em ventilador pulmonar de f	UN	5	R\$ 1.255,07	R\$ 6.275,35
3	Material de consumo	Gênero de alimentação	3.8	Outros	SAFS	366399	423268	0	MISTURADOR MONOCOMANDO CLÍNICO PAREDE, COM ALAVANCA	UN	5	R\$ 500,00	R\$ 2.500,00
3	Material de consumo	Gênero de alimentação	3.8	Outros	SAFS	455831	427401	EB507077	Conector em 90 graus homologado para uso em ventilador pulmona	UN	5	R\$ 340,94	R\$ 1.704,70
3	Material de consumo	Gênero de alimentação	3.8	Outros	SAFS	313400	426813	0	EXAUSTOR 250mm PINTURA ROBOTIZADA ELETROSTÁTICA A PÓ, EX	UN	5	R\$ 248,90	R\$ 1.244,50
3	Material de consumo	Gênero de alimentação	3.8	Outros	SAFS	280472	421603	0	FLUXÔMETRO PARA REDE DE AR COMPRIMIDO COM 30 LITROS DE V	UN	5	R\$ 230,00	R\$ 1.150,00
3	Material de consumo	Gênero de alimentação	3.8	Outros	SAFS	446738	426527	0	MISTURADOR PARA PIA DE BANCADA COM DUPLO ANEL DE VEDAÇ	UN	5	R\$ 219,47	R\$ 1.097,35
3	Material de consumo	Gênero de alimentação	3.8	Outros	SAFS	271063	427811	0	EXAUSTOR 40cm PINTURA ELETROSTÁTICA NA COR CINZA - SUPOR	UN	5	R\$ 183,02	R\$ 915,10
3	Material de consumo	Gênero de alimentação	3.8	Outros	SAFS	440052	424055	0	BARRA DE APOIO PARA LAVATÓRIO, 25CM X 26CM X 25CM, DIÂMET	UN	5	R\$ 110,00	R\$ 550,00
3	Material de consumo	Gênero de alimentação	3.8	Outros	SAFS	403689	425803	0	BARRA DE APOIO EM L, 70CM X 70CM, DIÂMETRO MÍNIMO DE 3CM	UN	5	R\$ 90,00	R\$ 450,00
3	Material de consumo	Gênero de alimentação	3.8	Outros	SAFS	300380	422054	0	TOMADA DUPLA PARA REDE DE OXIGÊNIO COM VÁLVULAS DE IMPA	UN	5	R\$ 81,00	R\$ 405,00
3	Material de consumo	Gênero de alimentação	3.8	Outros	SAFS	444443	421997	0	BRAÇADEIRA TAMANHO COXA UMA VIA, REUTILIZÁVEL, PARA SISTE	UN	5	R\$ 70,00	R\$ 350,00
3	Material de consumo	Gênero de alimentação	3.8	Outros	SAFS	432472	423121	0	BRAÇADEIRA INFANTIL COM FECHO EM VELCRO, FAIXA MÍNIMA DE	UN	5	R\$ 45,00	R\$ 225,00
3	Material de consumo	Gênero de alimentação	3.8	Outros	SAFS	350750	421534	0	LÂMPADA 12V/100W HALÓGENA SEM REFLETOR BIPINO: SOQUETE	UN	5	R\$ 39,20	R\$ 196,00
3	Material de consumo	Gênero de alimentação	3.8	Outros	SAFS	483532	424408	0	CAPACITOR 55MF DE PARTIDA PERMANENTE DOIS POLOS PARA AR	UN	5	R\$ 38,00	R\$ 190,00
3	Material de consumo	Gênero de alimentação	3.8	Outros	SAFS	305403	423119	0	ELEMENTO FILTRANTE (REFIL) TIPO GIROU TROCOU PARA PURIFICA	UN	5	R\$ 32,72	R\$ 163,60
3	Material de consumo	Gênero de alimentação	3.8	Outros	SAFS	390407	423343	0	CONTROLE REMOTO UNIVERSAL PARA AR CONDICIONADO SPLIT (S	UN	5	R\$ 25,80	R\$ 129,00
3	Material de consumo	Gênero de alimentação	3.8	Outros	SAFS	235020	423195	0	CAPACITOR 35 MF DE PARTIDA PERMANENTE DOIS POLOS PARA AF	UN	5	R\$ 25,00	R\$ 125,00
3	Material de consumo	Gênero de alimentação	3.8	Outros	SAFS	327996	423444	0	CAPACITOR 45 MF DE PARTIDA PERMANENTE DOIS POLOS PARA AF	UN	5	R\$ 25,00	R\$ 125,00
3	Material de consumo	Gênero de alimentação	3.8	Outros	SAFS	235015	424600	0	CAPACITOR 25 MF DE PARTIDA PERMANENTE DOIS POLOS PARA AF	UN	5	R\$ 21,84	R\$ 109,18
3	Material de consumo	Gênero de alimentação	3.8	Outros	SAFS	244464	424100	0	CAPACITOR 30 MF DE PARTIDA PERMANENTE DOIS POLOS PARA AF	UN	5	R\$ 21,39	R\$ 106,95
3	Material de consumo	Gênero de alimentação	3.8	Outros	SAFS	235016	422541	0	CAPACITOR 20 MF DE PARTIDA PERMANENTE DOIS POLOS PARA AF	UN	5	R\$ 20,11	R\$ 100,55
3	Material de consumo	Gênero de alimentação	3.8	Outros	SAFS	363459	423948	0	CAPACITOR 8MF DE PARTIDA PERMANENTE DOIS POLOS PARA AR C	UN	5	R\$ 14,40	R\$ 72,00
3	Material de consumo	Gênero de alimentação	3.8	Outros	SAFS	235018	421650	0	CAPACITOR 3 MF DE PARTIDA PERMANENTE DOIS POLOS PARA AR	UN	5	R\$ 10,02	R\$ 50,10
3	Material de consumo	Gênero de alimentação	3.8	Outros	SAFS	362462	421313	0	CAPACITOR DE 1,5 MF PARA AR CONDICIONADO (CÓD SIASG BRO3	UN	5	R\$ 6,00	R\$ 30,00
3	Material de consumo	Gênero de alimentação	3.8	Outros	SAFS	455149	427405	EB502005	Traqueia de silicone homologado para uso em ventilador pulmonar	UN	4	R\$ 2.508,42	R\$ 10.033,68
3	Material de consumo	Gênero de alimentação	3.8	Outros	SAFS	445888	424545	0	SENSOR ADULTO TIPO CLIPE MODELO LNCS DC-1 ou MS1863 HOM	UN	4	R\$ 2.342,00	R\$ 9.368,00
3	Material de consumo	Gênero de alimentação	3.8	Outros	SAFS	254122	423887	0	LÂMPADA XENON PARA FONTE DE LUZ FUJINON XL - 4550 LÂMPADA	UN	4	R\$ 2.300,00	R\$ 9.200,00

3	Material de consumo	Gênero de alimentação	3.8	Outros	SAFS	438353	427860	0		MEMBRANA PARA OSMOSE REVERSA. 1000 GPD TW30-3020.	UN	4	R\$ 1.700,00	R\$ 6.800,00
3	Material de consumo	Gênero de alimentação	3.8	Outros	SAFS	474373	427699	0		GUARNIÇÃO INFLÁVEL TERMO 287 Lavadora Termodesinfectora, de	UN	4	R\$ 1.616,46	R\$ 6.465,84
3	Material de consumo	Gênero de alimentação	3.8	Outros	SAFS	438353	427859	0		MEMBRANA PARA OSMOSE REVERSA. ULP21/LE-4040 2400 GPD	UN	4	R\$ 1.104,00	R\$ 4.416,00
3	Material de consumo	Gênero de alimentação	3.8	Outros	SAFS	443020	423357	0		BOLSA PRESSURIZADORA 1000 ML - REUTILIZÁVEL Bolsa pressuriza	UN	4	R\$ 749,99	R\$ 2.999,96
3	Material de consumo	Gênero de alimentação	3.8	Outros	SAFS	438353	426989	0		MEMBRANA PARA OSMOSE REVERSA. ULP21-4021 950 GPD	UN	4	R\$ 672,91	R\$ 2.691,64
3	Material de consumo	Gênero de alimentação	3.8	Outros	SAFS	436264	421654	0		LAMPADA GERMICIDA UVC - 14W - P/UV-201-30MM	UN	4	R\$ 462,89	R\$ 1.851,56
3	Material de consumo	Gênero de alimentação	3.8	Outros	SAFS	621953	422388	0		CABO DE PACIENTE 10 VIAS PADRÃO IEC CONECTOR NEO PINCH, f	UN	4	R\$ 365,00	R\$ 1.460,00
3	Material de consumo	Gênero de alimentação	3.8	Outros	SAFS	444443	423726	0		BRAÇADEIRA PNI TAMANHO COXA, PARA USO EM MONITOR CSM-7	UN	4	R\$ 297,14	R\$ 1.188,56
3	Material de consumo	Gênero de alimentação	3.8	Outros	SAFS	414053	425749	0		LÂMPADA 22,8 V, 80W PARA FOCO CIRÚRGICO MARAC MAQUETT, n	UN	4	R\$ 266,57	R\$ 1.074,28
3	Material de consumo	Gênero de alimentação	3.8	Outros	SAFS	404372	424510	0		BATERIA RECARREGÁVEL PARA NO-BREAK, REGULADA POR VÁLVUL	UN	4	R\$ 247,00	R\$ 988,00
3	Material de consumo	Gênero de alimentação	3.8	Outros	SAFS	474381	428585	0		Cabo intermediário para oximetria - compatível com monitor marca	UN	4	R\$ 183,61	R\$ 734,44
3	Material de consumo	Gênero de alimentação	3.8	Outros	SAFS	435769	423305	0		BATERIA SELADA 12V/2,3AH, MODELO UP1223 OU SIMILAR DIMENS	UN	4	R\$ 89,00	R\$ 356,00
3	Material de consumo	Gênero de alimentação	3.8	Outros	SAFS	234691	427143	0		Estojo de testes Cl/pH para medir o cloro livre e pH da água, kit com	UN	4	R\$ 54,39	R\$ 217,56
3	Material de consumo	Gênero de alimentação	3.8	Outros	SAFS	285571	427497		Não se aplica	Caixa térmica para transporte de produtos de saúde, capacidade: 4	UN	4	R\$ 36,70	R\$ 146,80
3	Material de consumo	Gênero de alimentação	3.8	Outros	SAFS	453492	427407	0		Lâmpada germicida UV T8, 30W, G13 Para uso em cabine de segura	UN	4	R\$ 34,00	R\$ 136,00
3	Material de consumo	Gênero de alimentação	3.8	Outros	SAFS	296679	425708	0		Lâmpada germicida UV T8, 15W, G13 Para uso em cabine de segura	UN	4	R\$ 29,00	R\$ 116,00
3	Material de consumo	Gênero de alimentação	3.8	Outros	SAFS	438353		0		MEMBRANA PARA OSMOSE REVERSA. 2012-150 GPD Com certificac	UN	4	R\$ 322,37	R\$ 1.289,48
3	Material de consumo	Gênero de alimentação	3.8	Outros	SAFS	436582	428639	0		Cabo multimed Plus - compatível com monitor marca Dräger Model	UN	3	R\$ 3.336,28	R\$ 10.008,84
3	Material de consumo	Gênero de alimentação	3.8	Outros	SAFS	395776	422620	0		CÉLULA DE OXIGÊNIO PARA VENTILADOR PULMONAR DRÁGER EVIT	UN	3	R\$ 840,00	R\$ 2.520,00
3	Material de consumo	Gênero de alimentação	3.8	Outros	SAFS	313275	425291	0		BATERIA PARA USO EM MONITOR DE PRESSÃO NÃO INVASIVA GEVI	UN	3	R\$ 440,00	R\$ 1.320,00
3	Material de consumo	Gênero de alimentação	3.8	Outros	SAFS	445872	425839	0		Sensor de Oximetria de Pulso Conector redel 6 pinos Para uso em m	UN	3	R\$ 210,00	R\$ 630,00
3	Material de consumo	Gênero de alimentação	3.8	Outros	SAFS	621960	421814	0		Cabo de ECG de 5 vias - compatível com monitor marca Dräger Mod	UN	3	R\$ 205,00	R\$ 615,00
3	Material de consumo	Gênero de alimentação	3.8	Outros	SAFS	613849	427705	0		Caixa térmica para transporte de produtos de saúde, capacidade: 3	UN	3	R\$ 91,20	R\$ 273,60
3	Material de consumo	Gênero de alimentação	3.8	Outros	SAFS	246868	427296	0		ALICATE BICO MEIA CANA 8" DE QUALIDADE PROFISSIONAL, ISOLA	UN	3	R\$ 45,00	R\$ 135,00
3	Material de consumo	Gênero de alimentação	3.8	Outros	SAFS	438353	422421	0		MEMBRANA PARA OSMOSE REVERSA TW30-HP4611 1200 GPD	UN	2	R\$ 4.520,03	R\$ 9.040,06
3	Material de consumo	Gênero de alimentação	3.8	Outros	SAFS	453446	422295	0		CARTUCHO DE MEMBRANA POLIAMIDA 60gpd REFERÊNCIA: CDCR	UN	1	R\$ 2.317,85	R\$ 2.317,85
3	Material de consumo	Gênero de alimentação	3.8	Outros	SAFS	402807	427241	0		Lâmpada do monitor UV-A10 Referência: ZFA10UVV1 PARA USO EM	UN	2	R\$ 2.295,00	R\$ 4.590,00
3	Material de consumo	Gênero de alimentação	3.8	Outros	SAFS	402809	424415	0		LÂMPADA GERMICIDA UV, 185nm. REFERÊNCIA: ZMQULP01 PARA	UN	2	R\$ 1.950,00	R\$ 3.900,00
3	Material de consumo	Gênero de alimentação	3.8	Outros	SAFS	442199	422285	0		KIT DE MANUTENÇÃO PREVENTIVA REFERÊNCIA: ZF3000423 PARA (UN	2	R\$ 1.590,00	R\$ 3.180,00
3	Material de consumo	Gênero de alimentação	3.8	Outros	SAFS	243684	421811	0		COMPRESSOR PARA CONDICIONADOR DE AR TIPO SCROLL de 60,0	UN	2	R\$ 1.521,09	R\$ 3.042,18
3	Material de consumo	Gênero de alimentação	3.8	Outros	SAFS	402807	423000	0		Lâmpada germicida UV, 254nm. Referência: ZLXUVLP01 PARA USO f	UN	2	R\$ 1.211,00	R\$ 2.422,00
3	Material de consumo	Gênero de alimentação	3.8	Outros	SAFS	442198	423443	0		FILTRO MILIPAK REFERÊNCIA: MPPGP4001. PARA USO EM SISTEMA	UN	2	R\$ 943,24	R\$ 1.886,48
3	Material de consumo	Gênero de alimentação	3.8	Outros	SAFS	407567	421477	0		BOMBA DRENO PARA AR CONDICIONADO PARA SPLIT ATÉ 30 MIL B	UN	2	R\$ 550,00	R\$ 1.100,00
3	Material de consumo	Gênero de alimentação	3.8	Outros	SAFS	239660		0		FORNTE DE ENERGIA COMPATÍVEL COM IMPRESSORA ZEBRA TLP-28	UN	2	R\$ 158,32	R\$ 316,64
3	Material de consumo	Gênero de alimentação	3.8	Outros	SAFS	336881	427297	0		ALICATE DE CORTE DIAGONAL 6" DE QUALIDADE PROFISSIONAL, IS	UN	2	R\$ 45,00	R\$ 90,00
3	Material de consumo	Gênero de alimentação	3.8	Outros	SAFS	624206	422077	0		ALICATE DE IMPACTO PUNCH DOWN PARA INSERÇÃO EM TERMINA	UN	2	R\$ 27,00	R\$ 54,00
3	Material de consumo	Gênero de alimentação	3.8	Outros	SAFS	337128	427577	0		CHAVE PHILIPS 1/8" PONTA IMANTADA, TAMANHO 4".	UN	2	R\$ 9,00	R\$ 18,00
3	Material de consumo	Gênero de alimentação	3.8	Outros	SAFS	337132	427578	0		CHAVE PHILIPS 3/16" PONTA IMANTADA, TAMANHO 4".	UN	2	R\$ 5,90	R\$ 11,80
3	Material de consumo	Gênero de alimentação	3.8	Outros	SAFS	453446	421805	0		CARTUCHO QUANTUM CARTRIDGE REFERÊNCIA: QTUM0TEK1 PARA	UN	1	R\$ 2.445,98	R\$ 2.445,98
3	Material de consumo	Gênero de alimentação	3.8	Outros	SAFS	469369	424901	0		CARTUCHO VENT FILTER REFERÊNCIA: MPK01. PARA USO EM SISTE	UN	1	R\$ 1.586,00	R\$ 1.586,00
3	Material de consumo	Gênero de alimentação	3.7	OPME	SAFS	452100	423580		EB507609	FIO GUIA HIDROFÍLICA 0.035 BRANCA Utilizada para procedimento	un	378,00	R\$ 240,38	R\$ 90.863,64
3	Material de consumo	Gênero de alimentação	3.7	OPME	SAFS	448093	422816		EB512426	INTRODUTOR RADIAL, 05 FR, 11 CM COM VÁLVULA HEMOSTÁTICA Y	UN	361,00	R\$ 25,52	R\$ 9.212,72
3	Material de consumo	Gênero de alimentação	3.7	OPME	SAFS	401018	425444		EB513014	PARAFUSO CORTICAL 1,5 MM, METALICO.	UN	360,00	R\$ 40,00	R\$ 14.400,00
3	Material de consumo	Gênero de alimentação	3.7	OPME	SAFS	401018	425447		EB513014	PARAFUSO CORTICAL 2,0 MM, METALICO.	UN	360,00	R\$ 40,00	R\$ 14.400,00
3	Material de consumo	Gênero de alimentação	3.7	OPME	SAFS	402936	424806		EB506569	INDEFLETOR / INSUFLADOR ESTÉRIL, ATÓXICO, DESCARTÁVEL, Isot	UN	338,00	R\$ 80,00	R\$ 27.040,00
3	Material de consumo	Gênero de alimentação	3.7	OPME	SAFS	457493	424162		EB506626	MANIFOLD 5 VIAS .	UN	334,00	R\$ 7,49	R\$ 2.501,66
3	Material de consumo	Gênero de alimentação	3.7	OPME	SAFS	452814	422473		EB508468	INTRODUTOR FEMORAL, 05 FR, 11 CM COM VÁLVULA HEMOSTÁTIC	UN	329,00	R\$ 25,96	R\$ 8.540,84
3	Material de consumo	Gênero de alimentação	3.7	OPME	SAFS	606730	423872		EB505545	CATETER BALÃO PARA ANGIOPLASTIA PERIFERICA TRANSLUMINAL	UN	315,00	R\$ 389,44	R\$ 122.673,60
3	Material de consumo	Gênero de alimentação	3.7	OPME	SAFS	460040	424041		EB505338	CATETER DIAGNÓSTICO/ANGIOGRÁFICO, MODELO VERTEBRAL, TA	UN	300,00	R\$ 29,00	R\$ 8.700,00
3	Material de consumo	Gênero de alimentação	3.7	OPME	SAFS	449947	424760		EB505333	CATETER DIAGNÓSTICO/ANGIOGRÁFICO, MODELO MULTIPURPOSE	UN	295,00	R\$ 87,86	R\$ 25.918,70
3	Material de consumo	Gênero de alimentação	3.7	OPME	SAFS	433590	422928		EB505818	CARGA ARTICULADA, 60MM, PARA TECIDO NORMAL E ESPESSE, CO	UN	270,00	R\$ 425,00	R\$ 114.750,00
3	Material de consumo	Gênero de alimentação	3.7	OPME	SAFS	453749	425379		EB509198	KIT INTRODUTOR CATETER, DIÂMETRO DE 6 FR, 7 FR, 8 FR E 9 FR CO	UN	248,00	R\$ 840,00	R\$ 208.320,00
3	Material de consumo	Gênero de alimentação	3.7	OPME	SAFS	476927	424670		EB513061	STENT AUTOEXPANSÍVEL DE NITINOL OTW, DIÂM. 5 A 8 MM, COMP	UN	216,00	R\$ 2.066,66	R\$ 446.398,56
3	Material de consumo	Gênero de alimentação	3.7	OPME	SAFS	449969	424553		EB506546	CATETER DIAGNÓSTICO/ANGIOGRÁFICO, MODELO MAMÁRIA (IM),	UN	216,00	R\$ 89,00	R\$ 19.224,00
3	Material de consumo	Gênero de alimentação	3.7	OPME	SAFS	437394	423534		EB501251	CATETER TOTALMENTE IMPLANTÁVEL 8,0 FR (+/- 1,0 FR) com conex	UN	207,00	R\$ 650,31	R\$ 134.614,17

3	Material de consumo	Gênero de alimentação	3.7	OPME	SAFS	433586	423911	EB505817	CARGA ARTICULADA, 45MM, PARA TECIDO NORMAL E ESPESSE, CO	UN	203,00	R\$ 395,00	R\$ 80.185,00
3	Material de consumo	Gênero de alimentação	3.7	OPME	SAFS	603883	423870	EB507425	PAPILÔTOMO COM FIO DE CORTE 2 CM REPROCESSÁVEL Tripto lún	UN	195,00	R\$ 744,72	R\$ 145.220,40
3	Material de consumo	Gênero de alimentação	3.7	OPME	SAFS	606654	424933	EB513370	CATETER BALÃO PARA ANGIOPLASTIA PERIFÉRICA DO TIPO OTW CO	UN	180,00	R\$ 575,00	R\$ 103.500,00
3	Material de consumo	Gênero de alimentação	3.7	OPME	SAFS	433584	423273	EB505821	CARGA ARTICULADA, 45MM, PARA TECIDO VASCULAR, COM 3 LINH	UN	175,00	R\$ 395,00	R\$ 69.125,00
3	Material de consumo	Gênero de alimentação	3.7	OPME	SAFS	452111	424911	EB507627	FIO GUIA 0,035", TEFLONADO RADIOPACO, PONTA J, 150CM, Comp	UN	170,00	R\$ 15,99	R\$ 2.718,30
3	Material de consumo	Gênero de alimentação	3.7	OPME	SAFS	606699	424111	EB513169	CATETER BALÃO PARA ANGIOPLASTIA PERIFÉRICA, DE DILATAÇÃO E	UN	167,00	R\$ 420,87	R\$ 70.285,29
3	Material de consumo	Gênero de alimentação	3.7	OPME	SAFS	452243	423047	EB507624	FIO GUIA 0,035", HIDROFÍLICO, COMPRIMENTO 450 A 480 CM REVE	UN	162,00	R\$ 341,21	R\$ 55.276,02
3	Material de consumo	Gênero de alimentação	3.7	OPME	SAFS	454788	421406	EB511216	PULSEIRA DE COMPRESSÃO DA ARTÉRIA RADIAL CONFECCIONADA	KT	162,00	R\$ 32,58	R\$ 5.277,96
3	Material de consumo	Gênero de alimentação	3.7	OPME	SAFS	452167	424860	PROVPPS018828	FIO GUIA 0,014", PARA OCLUSÃO TOTAL CRÔNICA, 300CM, HIDROF	UN	159,00	R\$ 320,00	R\$ 50.880,00
3	Material de consumo	Gênero de alimentação	3.7	OPME	SAFS	448122	425157	EB506593	INTRODUTOR FEMORAL, 07 FR, 11 CM COM VÁLVULA HEMOSTÁTIC	UN	157,00	R\$ 29,89	R\$ 4.692,73
3	Material de consumo	Gênero de alimentação	3.7	OPME	SAFS	446086	424772	EB512796	DISPOSITIVO DE FECHAMENTO ARTERIAL POR SUTURA, TIPO PERC	UN	153,00	R\$ 1.650,00	R\$ 252.450,00
3	Material de consumo	Gênero de alimentação	3.7	OPME	SAFS	476917	425045	EB505558	STENT AUTOEXPANSÍVEL DE NITINOL OTW, DIÂM. 6 A 14 MM, COMF	UN	150,00	R\$ 2.035,00	R\$ 305.250,00
3	Material de consumo	Gênero de alimentação	3.7	OPME	SAFS	412170	425432	EB509900	IMPLANTE MAMÁRIO, REDONDO, PERFIL MODERADO, TAMANHO VA	un	148,00	R\$ 385,00	R\$ 56.980,00
3	Material de consumo	Gênero de alimentação	3.7	OPME	SAFS	457129	421708	EB508179	CATETER DIAGNÓSTICO/ANGIOGRÁFICO, MODELO COBRA, TAMAN	UN	145,00	R\$ 85,00	R\$ 12.325,00
3	Material de consumo	Gênero de alimentação	3.7	OPME	SAFS	603005	421302	EB505048	AGULHA ENDOSCÓPICA, 22G, TIPO FNA P/ PUNÇÃO GUIADA POR U	UN	135,00	R\$ 926,69	R\$ 125.103,15
3	Material de consumo	Gênero de alimentação	3.7	OPME	SAFS	428883	423839	EB507467	CATETER COM BALÃO EXTRATOR DE CÁLCULOS BILIARES, 8,5 A 9M	UN	130,00	R\$ 702,09	R\$ 91.271,70
3	Material de consumo	Gênero de alimentação	3.7	OPME	SAFS	428883	422469	EB513155	CATETER COM BALÃO EXTRATOR DE CÁLCULOS BILIARES, 14 A 15M	UN	129,00	R\$ 460,01	R\$ 59.341,29
3	Material de consumo	Gênero de alimentação	3.7	OPME	SAFS	453749	422628	EB509198	KIT INTRODUTOR CATETER INTRODUTOR DE 6FR, 7FR E 8FR, DE 55,	UN	126,00	R\$ 750,00	R\$ 94.500,00
3	Material de consumo	Gênero de alimentação	3.7	OPME	SAFS	452234	424309	EB508469	FIO GUIA HIDROFÍLICO 0,035", 260CM, PONTA J, RADIOPACO, Con	UN	122,00	R\$ 109,00	R\$ 13.298,00
3	Material de consumo	Gênero de alimentação	3.7	OPME	SAFS	448137	423743	EB508933	INTRODUTOR FEMORAL, 08 FR, 11 CM COM VÁLVULA HEMOSTÁTIC	UN	122,00	R\$ 25,94	R\$ 3.164,68
3	Material de consumo	Gênero de alimentação	3.7	OPME	SAFS	604572	424610	EB508333	MICROCATER PARA SER INTRODUIDO SOBRE FIO-GUIA 0.014" C	un	108,00	R\$ 1.590,00	R\$ 171.720,00
3	Material de consumo	Gênero de alimentação	3.7	OPME	SAFS	604636	424385	EB508338	MICROGUIA HIDROFÍLICO EM AÇO INOXIDÁVEL DIÂMETRO DE 0.01	un	108,00	R\$ 1.030,00	R\$ 111.240,00
3	Material de consumo	Gênero de alimentação	3.7	OPME	SAFS	434009	425442	EB512699	MINIPLACAS EM TITÂNIO SISTEMA 2,0 MM PERFIL ALTO E BAIXO, DE	UN	108,00	R\$ 400,00	R\$ 43.200,00
3	Material de consumo	Gênero de alimentação	3.7	OPME	SAFS	412170	425420	EB509900	IMPLANTE MAMÁRIO, REDONDO, PERFIL ALTO, TAMANHO VARIÁVEL	un	108,00	R\$ 385,00	R\$ 41.580,00
3	Material de consumo	Gênero de alimentação	3.7	OPME	SAFS	449908	424136	EB505327	CATETER DIAGNÓSTICO/ANGIOGRÁFICO, MODELO JUDKINS, JL 3,5	UN	108,00	R\$ 110,00	R\$ 11.880,00
3	Material de consumo	Gênero de alimentação	3.7	OPME	SAFS	449907	421803	EB505326	CATETER DIAGNÓSTICO/ANGIOGRÁFICO, MODELO JUDKINS, JR 3,5	UN	108,00	R\$ 110,00	R\$ 11.880,00
3	Material de consumo	Gênero de alimentação	3.7	OPME	SAFS	459053	423318	EB512936	MICROESFERAS PERFEITAMENTE CALIBRADAS ENTRE 150-900 MIC	FR	96,00	R\$ 2.390,00	R\$ 229.440,00
3	Material de consumo	Gênero de alimentação	3.7	OPME	SAFS	437118	423095	EB503079	CATETER DUPLO LUMEN PARA HEMODIÁLISE, 11 A 12 FR, COMPRIN	UN	91,00	R\$ 87,62	R\$ 7.973,42
3	Material de consumo	Gênero de alimentação	3.7	OPME	SAFS	407654	425367	PROVPPS018812	MICRO MOLAS EM PLATINA Calibres variando entre 0.0115" e 0.014	UN	90,00	R\$ 1.330,00	R\$ 119.700,00
3	Material de consumo	Gênero de alimentação	3.7	OPME	SAFS	424124	423088	EB505566	COILS EMBOLIZANTE DE PLATINA DESTACÁVEL PARA EMBOLIZACÃO	un	90,00	R\$ 1.150,00	R\$ 103.500,00
3	Material de consumo	Gênero de alimentação	3.7	OPME	SAFS	452167	423509	EB506584	FIO GUIA HIDROFÍLICO 0,014", 300CM, Revestimento hidrofílico tip	UN	90,00	R\$ 303,96	R\$ 27.356,40
3	Material de consumo	Gênero de alimentação	3.7	OPME	SAFS	460040	422738	EB505338	CATETER DIAGNÓSTICO/ANGIOGRÁFICO, MODELO VERTEBRAL, TA	UN	90,00	R\$ 79,00	R\$ 7.110,00
3	Material de consumo	Gênero de alimentação	3.7	OPME	SAFS	428869	423329	EB508364	GRAMPEADOR ENDOSCÓPICO, HASTE LONGA, 260MM LINEAR, CO	UN	90,00	R\$ 650,00	R\$ 58.500,00
3	Material de consumo	Gênero de alimentação	3.7	OPME	SAFS	436597	424694	EB503078	CATETER DUPLO LUMEN PARA HEMODIÁLISE, 11 A 12 FR, COMPRIN	UN	89,00	R\$ 86,12	R\$ 7.664,68
3	Material de consumo	Gênero de alimentação	3.7	OPME	SAFS	614825	425422	EB512433	CATETER BALÃO NÃO-COMPLACENTE, DIÂMETRO DE 2,4 A 4,5MM, V	UN	87,00	R\$ 408,12	R\$ 35.506,44
3	Material de consumo	Gênero de alimentação	3.7	OPME	SAFS	614832	425421	EB512430	CATETER BALÃO PARA ANGIOPLASTIA CORONÁRIA, SEMI-COMPLAC	un	87,00	R\$ 261,00	R\$ 22.707,00
3	Material de consumo	Gênero de alimentação	3.7	OPME	SAFS	478295	422382	EB513026	PRÓTESE BILIAR EM PLÁSTICO 10F X 9 A 10CM E KIT INTRODUTOR F	UN	84,00	R\$ 450,00	R\$ 37.800,00
3	Material de consumo	Gênero de alimentação	3.7	OPME	SAFS	448114	421456	EB506572	INTRODUTOR FEMORAL, 06 FR, 11 CM COM VÁLVULA HEMOSTÁTIC	UN	84,00	R\$ 25,94	R\$ 2.178,96
3	Material de consumo	Gênero de alimentação	3.7	OPME	SAFS	452282	424603	EB506586	FIO GUIA 0,018", PARA OCLUSÃO TOTAL CRÔNICA, 300CM, HIDROF	UN	83,00	R\$ 360,00	R\$ 29.880,00
3	Material de consumo	Gênero de alimentação	3.7	OPME	SAFS	408880	425390	EB509900	IMPLANTE MAMÁRIO ANATÔMICO - TAMANHO VARIÁVEL DE 120 a 7	un	81,00	R\$ 2.510,00	R\$ 203.310,00
3	Material de consumo	Gênero de alimentação	3.7	OPME	SAFS	603883	424438	EB507429	PAPILÔTOMO PRÉ CORTE, TIPO ESTILETE REPROCESSÁVEL Tripto LÚ	UN	72,00	R\$ 744,72	R\$ 53.619,84
3	Material de consumo	Gênero de alimentação	3.7	OPME	SAFS	449203	425443	EB512698	MICROPLACAS EM TITÂNIO, SISTEMA 1,5 MM (1,4 A 1,6 MM), DE FO	UN	72,00	R\$ 401,86	R\$ 28.933,92
3	Material de consumo	Gênero de alimentação	3.7	OPME	SAFS	450556	425440	EB512799	PARAFUSOS BLOQUEADOS DE TITÂNIO, DIÂMETRO 2,4 MM, NOS TA	UN	72,00	R\$ 100,00	R\$ 7.200,00
3	Material de consumo	Gênero de alimentação	3.7	OPME	SAFS	430376	423833	EB505806	GRAMPEADOR CURVO CORTANTE 40 mm COM GRAMPOS DE TITÂN	un	68,00	R\$ 1.388,77	R\$ 94.436,36
3	Material de consumo	Gênero de alimentação	3.7	OPME	SAFS	452243	425352	EB507624	FIO GUIA 0,035", METÁLICO, COMPRIMENTO 450 A 480 CM REVESTI	UN	68,00	R\$ 704,06	R\$ 47.876,08
3	Material de consumo	Gênero de alimentação	3.7	OPME	SAFS	452172	423166	EB506585	FIO GUIA HIDROFÍLICO 0,014", 185CM, Revestimento hidrofílico tip	UN	68,00	R\$ 180,00	R\$ 12.240,00
3	Material de consumo	Gênero de alimentação	3.7	OPME	SAFS	421415	422770	EB506502	CATETER BALÃO COMPLACENTE PARA ACOMODADAÇÃO DE ENDOPR	UN	65,00	R\$ 1.200,00	R\$ 78.000,00
3	Material de consumo	Gênero de alimentação	3.7	OPME	SAFS	457412	422745	EB505549	CATETER DIAGNÓSTICO/ANGIOGRÁFICO, MODELO PIGTAIL, TAMAN	UN	65,00	R\$ 60,00	R\$ 3.900,00
3	Material de consumo	Gênero de alimentação	3.7	OPME	SAFS	476939	422737	EB505557	ENDOPRÓTESE RETA EXPANDIDA POR BALÃO Para tratamento end	UN	59,00	R\$ 12.532,33	R\$ 739.407,47
3	Material de consumo	Gênero de alimentação	3.7	OPME	SAFS	428296	423771	EB507411	CATETER COM BALÃO HIDROSTÁTICO 10MM-11MM-12MM, PARA D	UN	63,00	R\$ 678,53	R\$ 42.747,39
3	Material de consumo	Gênero de alimentação	3.7	OPME	SAFS	476940	424588	EB513062	STENT EXPANSÍVEL POR BALÃO OTW COMPATÍVEL COM GUIA 0.035	UN	62,00	R\$ 3.200,00	R\$ 198.400,00
3	Material de consumo	Gênero de alimentação	3.7	OPME	SAFS	428436	424392	EB505809	GRAMPEADOR INTRALUMINAL CIRCULAR, Nº 33 OU 34 COM HASTE	UN	60,00	R\$ 500,00	R\$ 30.000,00
3	Material de consumo	Gênero de alimentação	3.7	OPME	SAFS	452290	423604	EB507610	FIO GUIA HIDROFÍLICO 0,035", 150CM, PONTA J, RADIOPACO, Com	UN	60,00	R\$ 57,03	R\$ 3.421,80
3	Material de consumo	Gênero de alimentação	3.7	OPME	SAFS	459455	421826	EB508926	FIO GUIA 0,035", LUNDEKQUIST, PONTA RETA, 260CM, Fio guia de r	UN	54,00	R\$ 723,67	R\$ 39.078,00
3	Material de consumo	Gênero de alimentação	3.7	OPME	SAFS	457411	421285	EB510525	CATETER DIAGNÓSTICO/ANGIOGRÁFICO, MODELO PIGTAIL, TAMAN	UN	54,00	R\$ 505,00	R\$ 27.270,00

3	Material de consumo	Gênero de alimentação	3.7	OPME	SAFS	428435	423966	EB505808	GRAMPEADOR INTRALUMINAL CIRCULAR, Nº 28 OU 29 COM HASTE	UN	54,00	R\$ 500,00	R\$ 27.000,00
3	Material de consumo	Gênero de alimentação	3.7	OPME	SAFS	606683	425360	EB509209	CATETER BALÃO PARA ANGIOPLASTIA PERIFÉRICA (SCP), NÃO COM	UN	54,00	R\$ 485,10	R\$ 26.195,40
3	Material de consumo	Gênero de alimentação	3.7	OPME	SAFS	412170	425433	EB509900	IMPLANTE MAMÁRIO, REDONDO, PERFIL ULTRA ALTO, TAMANHO VA	un	54,00	R\$ 385,00	R\$ 20.790,00
3	Material de consumo	Gênero de alimentação	3.7	OPME	SAFS	457178	424388	EB505336	CATETER DIAGNÓSTICO/ANGIOGRÁFICO, MODELO SIMMONS, CUF	UN	54,00	R\$ 27,98	R\$ 1.510,92
3	Material de consumo	Gênero de alimentação	3.7	OPME	SAFS	413956	423111	EB503090	CATETER TRIPLO LUMEM PARA HEMODIÁLISE 12 FR, COMPRIMEN	UN	52,00	R\$ 113,00	R\$ 5.876,00
3	Material de consumo	Gênero de alimentação	3.7	OPME	SAFS	459979	424897	EB505086	CATETER BALÃO PARA EMBOLECTOMIA, tipo FOGARTY, TAMANHO 3	UN	51,00	R\$ 135,00	R\$ 6.885,00
3	Material de consumo	Gênero de alimentação	3.7	OPME	SAFS	428864	422448	EB508363	GRAMPEADOR ENDOSCÓPICO, HASTE MÉDIA, 160MM LINEAR, COF	UN	49,00	R\$ 650,00	R\$ 31.850,00
3	Material de consumo	Gênero de alimentação	3.7	OPME	SAFS	459978	423996	EB505087	CATETER BALÃO para EMBOLECTOMIA, tipo FOGARTY, TAMANHO 4	UN	48,00	R\$ 190,00	R\$ 9.120,00
3	Material de consumo	Gênero de alimentação	3.7	OPME	SAFS	463683	421886	EB512793	CATETER DE SUPORTE PARA LESÕES OCLUSIVAS TAMANHOS DE 2	UN	47,00	R\$ 800,00	R\$ 37.600,00
3	Material de consumo	Gênero de alimentação	3.7	OPME	SAFS	476930	423375	EB505559	ENDOPRÓTESE AÓRTICA ABDOMINAL TUBULAR (EXTENSÃO) AUTO	UN	46,00	R\$ 11.200,00	R\$ 515.200,00
3	Material de consumo	Gênero de alimentação	3.7	OPME	SAFS	603005	421571	PROVPPS018329	AGULHA ENDOSCÓPICA, 22G, TIPO FNB P/ PUNÇÃO GUIADA POR U	UN	45,00	R\$ 1.236,25	R\$ 55.631,25
3	Material de consumo	Gênero de alimentação	3.7	OPME	SAFS	452250	424290	EB507616	FIO GUIA 0,025", HIDROFÍLICO, COMPRIMENTO 450 A 480 CM REV	UN	45,00	R\$ 341,21	R\$ 15.354,45
3	Material de consumo	Gênero de alimentação	3.7	OPME	SAFS	445647	422893	EB509617	IMPLANTE COCLEAR MULTICANAL COM REVESTIMENTO DE TITÂNIO	un	36,00	R\$ 30.430,00	R\$ 1.095.480,00
3	Material de consumo	Gênero de alimentação	3.7	OPME	SAFS	457416	422778	EB508260	CATETER DIAGNÓSTICO/ANGIOGRÁFICO, MODELO PIGTAIL, TAMAN	UN	44,00	R\$ 83,62	R\$ 3.679,28
3	Material de consumo	Gênero de alimentação	3.7	OPME	SAFS	449923	422792	EB505328	CATETER DIAGNÓSTICO/ANGIOGRÁFICO, MODELO JUDKINS, JL 4,0	UN	43,00	R\$ 79,00	R\$ 3.397,00
3	Material de consumo	Gênero de alimentação	3.7	OPME	SAFS	449922	422137	EB508202	CATETER DIAGNÓSTICO/ANGIOGRÁFICO, MODELO JUDKINS, JR 4,0	UN	43,00	R\$ 53,88	R\$ 2.316,84
3	Material de consumo	Gênero de alimentação	3.7	OPME	SAFS	428302	421327	EB507412	CATETER COM BALÃO HIDROSTÁTICO 12MM-13,5MM-15MM, PAR	UN	38,00	R\$ 678,53	R\$ 25.784,14
3	Material de consumo	Gênero de alimentação	3.7	OPME	SAFS	452234	421825	EB507928	FIO GUIA 0,035", METÁLICO, TEFLONADO, EXTRA-RÍGIDO, PONTA J	UN	38,00	R\$ 200,00	R\$ 7.600,00
3	Material de consumo	Gênero de alimentação	3.7	OPME	SAFS	427987	423093	EB505565	COILS EMBOLIZANTE DE AÇO INOXIDÁVEL Para embolização arteri	UN	36,00	R\$ 1.045,59	R\$ 37.641,24
3	Material de consumo	Gênero de alimentação	3.7	OPME	SAFS	424124	425363	EB505566	COILS EMBOLIZANTE DE PLATINA DE LIBERAÇÃO LIVRE. Composto	un	36,00	R\$ 1.045,59	R\$ 37.641,24
3	Material de consumo	Gênero de alimentação	3.7	OPME	SAFS	427450	422572	EB505567	LAÇO PARA CAPTURA DE CORPO ESTRANHO, CATETER SNARE, TAM	un	35,00	R\$ 3.500,00	R\$ 122.500,00
3	Material de consumo	Gênero de alimentação	3.7	OPME	SAFS	435191	423964	EB503089	CATETER TRIPLO LUMEM PARA HEMODIÁLISE 12 FR, COMPRIMEN	UN	32,00	R\$ 113,00	R\$ 3.616,00
3	Material de consumo	Gênero de alimentação	3.7	OPME	SAFS	412204	425387	EB508754	EXPANSOR MAMÁRIO DEFINITIVO FORMATO ANATOMICO Para recu	un	31,00	R\$ 5.500,00	R\$ 170.500,00
3	Material de consumo	Gênero de alimentação	3.7	OPME	SAFS	451178	425381	EB512930	INTRODUTOR, 14FR, 28CM COM VÁLVULA HEMOSTÁTICA Comprim	UN	29,00	R\$ 760,00	R\$ 22.040,00
3	Material de consumo	Gênero de alimentação	3.7	OPME	SAFS	439780	424180	EB503119	KIT CATETER VENOSO CENTRAL SEMI-IMPLANTÁVEL PARA HEMODI	UN	29,00	R\$ 650,00	R\$ 18.850,00
3	Material de consumo	Gênero de alimentação	3.7	OPME	SAFS	442247	424470	EB507439	PRÓTESE BILIAR EM PLÁSTICO 10F X 12CM E KIT INTRODUTOR Prót	UN	29,00	R\$ 550,00	R\$ 15.950,00
3	Material de consumo	Gênero de alimentação	3.7	OPME	SAFS	442246	424570	EB509880	PRÓTESE BILIAR EM PLÁSTICO 8 A 8,5F X 9 A 10CM E KIT INTRODUT	UN	29,00	R\$ 436,70	R\$ 12.664,30
3	Material de consumo	Gênero de alimentação	3.7	OPME	SAFS	447364	425170	EB508921	ENXERTO TUBULAR RETO DE PTFE ANELADO 6 A 8 MM DE DIÂMETRO	un	27,00	R\$ 2.738,33	R\$ 73.934,91
3	Material de consumo	Gênero de alimentação	3.7	OPME	SAFS	425296	421422	EB514550	MEMBRANA DE COLÁGENO PARA REGENERAÇÃO ÓSSEA DE TAMAN	UN	27,00	R\$ 1.621,47	R\$ 43.779,69
3	Material de consumo	Gênero de alimentação	3.7	OPME	SAFS	428861	422361	EB508161	CATETER COM CESTA PARA EXTRAÇÃO DE CÁLCULO, 3,0 CM QUE F	UN	27,00	R\$ 1.232,91	R\$ 33.288,57
3	Material de consumo	Gênero de alimentação	3.7	OPME	SAFS	428316	425179	EB507406	CATETER COM BALÃO PARA DILATAÇÃO DAS VIAS BILIARES, BALÃO	UN	27,00	R\$ 1.016,66	R\$ 27.449,82
3	Material de consumo	Gênero de alimentação	3.7	OPME	SAFS	451178	422197	EB512931	INTRODUTOR, 16FR, 28CM COM VÁLVULA HEMOSTÁTICA Comprim	UN	27,00	R\$ 750,00	R\$ 20.250,00
3	Material de consumo	Gênero de alimentação	3.7	OPME	SAFS	428300	423084	EB507413	CATETER COM BALÃO HIDROSTÁTICO 15MM-16,5MM-18MM, PARA	UN	27,00	R\$ 665,54	R\$ 17.969,58
3	Material de consumo	Gênero de alimentação	3.7	OPME	SAFS	438658	425046	EB503117	KIT CATETER VENOSO CENTRAL SEMI-IMPLANTÁVEL PARA HEMODI	UN	27,00	R\$ 650,00	R\$ 17.550,00
3	Material de consumo	Gênero de alimentação	3.7	OPME	SAFS	606709	425359	EB505545	CATETER BALÃO PARA ANGIOPLASTIA PERIFÉRICA, COMPATIVEL CC	UN	27,00	R\$ 490,00	R\$ 13.230,00
3	Material de consumo	Gênero de alimentação	3.7	OPME	SAFS	606744	422357	EB506716	CATETER BALÃO PARA ANGIOPLASTIA DE CARÓTIDA, COMPATIVEL	un	27,00	R\$ 474,45	R\$ 12.810,15
3	Material de consumo	Gênero de alimentação	3.7	OPME	SAFS	440578	424482	EB512854	SUBSTITUTO ÓSSEO LIOFILIZADO EM GRÂNULOS GRANDES (1 A 2 N	UN	27,00	R\$ 400,00	R\$ 10.800,00
3	Material de consumo	Gênero de alimentação	3.7	OPME	SAFS	450443	425446	PROVPPS019413	PARAFUSO PARA BLOQUEIO AUTO PERFURANTE MAXILO-MANDIBU	UN	27,00	R\$ 100,00	R\$ 2.700,00
3	Material de consumo	Gênero de alimentação	3.7	OPME	SAFS	450140	425441	EB512702	PARAFUSOS EMERGENCIAIS DE TITÂNIO, DIÂMETRO 2,4 MM, NOS TA	UN	27,00	R\$ 95,00	R\$ 2.565,00
3	Material de consumo	Gênero de alimentação	3.7	OPME	SAFS	455788	425202	EB506568	CONECTOR EM Y COM ROTOR. ESTÉRIL. USO ÚNICO. .	un	27,00	R\$ 45,00	R\$ 1.215,00
3	Material de consumo	Gênero de alimentação	3.7	OPME	SAFS	433589	422905	EB505822	CARGA ARTICULADA, 60MM, PARA TECIDO VASCULAR, COM 3 LINH	UN	27,00	R\$ 620,00	R\$ 16.740,00
3	Material de consumo	Gênero de alimentação	3.7	OPME	SAFS	459973	424150	EB505088	CATETER BALÃO PARA EMBOLECTOMIA, tipo FOGARTY, TAMANHO 5	UN	25,00	R\$ 186,98	R\$ 4.674,50
3	Material de consumo	Gênero de alimentação	3.7	OPME	SAFS	448112	422460	EB512427	INTRODUTOR RADIAL, 06 FR, 11 CM COM VÁLVULA HEMOSTÁTICA Y	UN	25,00	R\$ 25,51	R\$ 637,75
3	Material de consumo	Gênero de alimentação	3.7	OPME	SAFS	616180	422824	EB512794	ENDOPRÓTESE METÁLICA COM STENTS DE DEZENHO EM "Z" EM AÇ	un	23,00	R\$ 17.218,60	R\$ 396.027,80
3	Material de consumo	Gênero de alimentação	3.7	OPME	SAFS	616183	422454	EB512984	ENDOPRÓTESE TORÁCICA RETA AUTOEXPANSÍVEL Para tratamento	UN	23,00	R\$ 12.327,00	R\$ 283.521,00
3	Material de consumo	Gênero de alimentação	3.7	OPME	SAFS	449325	425377	EB512932	INTRODUTOR, 18FR, 28CM COM VÁLVULA HEMOSTÁTICA Comprim	UN	23,00	R\$ 750,00	R\$ 17.250,00
3	Material de consumo	Gênero de alimentação	3.7	OPME	SAFS	447347	421442	EB508915	ENXERTO TUBULAR RETO DE PTFE LISO 6 A 8 MM DE DIÂMETRO E 20	UN	22,00	R\$ 1.450,00	R\$ 31.900,00
3	Material de consumo	Gênero de alimentação	3.7	OPME	SAFS	428862	425321	EB509303	CATETER COM CESTA PARA EXTRAÇÃO DE CÁLCULO, 2,0 CM QUE F	UN	21,00	R\$ 762,62	R\$ 16.015,02
3	Material de consumo	Gênero de alimentação	3.7	OPME	SAFS	438658	425319	EB503118	KIT CATETER VENOSO CENTRAL SEMI-IMPLANTÁVEL PARA HEMODI	UN	21,00	R\$ 718,00	R\$ 15.078,00
3	Material de consumo	Gênero de alimentação	3.7	OPME	SAFS	442247	424021	EB509838	PRÓTESE BILIAR EM PLÁSTICO 10F X 7 A 8CM E KIT INTRODUTOR Pr	UN	21,00	R\$ 479,00	R\$ 10.059,00
3	Material de consumo	Gênero de alimentação	3.7	OPME	SAFS	616178	424221	EB512922	ENDOPRÓTESE VASCULAR MODELO SPIRAL-Z Recoberto com tecido	un	19,00	R\$ 13.000,00	R\$ 247.000,00
3	Material de consumo	Gênero de alimentação	3.7	OPME	SAFS	452304	423255	EB509030	FIO GUIA 0,035", TEFLONADO RADIOPACO, PONTA J, 260CM, Comp	UN	19,00	R\$ 33,60	R\$ 638,40
3	Material de consumo	Gênero de alimentação	3.7	OPME	SAFS	616179	425180	EB505556	ENDOPRÓTESE AORTO-MONOILÁCA AUTOEXPANSÍVEL Para tratam	UN	18,00	R\$ 13.800,00	R\$ 248.400,00
3	Material de consumo	Gênero de alimentação	3.7	OPME	SAFS	445175	425701	EB509786	PROCESSADOR DE SOM DE PRÓTESE OSTEOINTEGRADA ASSOCIADA	un	18,00	R\$ 12.486,00	R\$ 224.748,00
3	Material de consumo	Gênero de alimentação	3.7	OPME	SAFS	407551	423221	EB507477	PRÓTESE METÁLICA 10MM X 60MM, PARCIALMENTE RECOBERTA AL	UN	18,00	R\$ 2.900,00	R\$ 52.200,00

3	Material de consumo	Gênero de alimentação	3.7	OPME	SAFS	439937	423720	EB512929	FILTRO DE CARÓTIDA, DISPOSITIVO DE PROTEÇÃO CEREBRAL Com	UN	18,00	R\$ 2.790,00	R\$ 50.220,00
3	Material de consumo	Gênero de alimentação	3.7	OPME	SAFS	459041	425066	EB512934	LÍQUIDO PARA EMBOLIÇÃO (COLA 18) De malformação arteriove	kt	18,00	R\$ 2.660,00	R\$ 47.880,00
3	Material de consumo	Gênero de alimentação	3.7	OPME	SAFS	428863	423391	EB508163	CATETER COM CESTA PARA EXTRAÇÃO DE CÁLCULO, 2,5 CM QUE F	UN	18,00	R\$ 1.121,25	R\$ 20.182,50
3	Material de consumo	Gênero de alimentação	3.7	OPME	SAFS	428322	424991	EB506512	CATETER COM BALÃO PARA DILATAÇÃO DAS VIAS BILIARES, BALÃO	UN	18,00	R\$ 794,30	R\$ 14.297,40
3	Material de consumo	Gênero de alimentação	3.7	OPME	SAFS	451178	425374	EB514525	INTRODUTOR, 12FR, 28CM COM VÁLVULA HEMOSTÁTICA Comprim	UN	18,00	R\$ 600,00	R\$ 10.800,00
3	Material de consumo	Gênero de alimentação	3.7	OPME	SAFS	616180	425124	EB512795	ENDOPRÓTESE BIFURCADA AUTOEXPANSÍVEL Para tratamento end	UN	17,00	R\$ 15.300,00	R\$ 260.100,00
3	Material de consumo	Gênero de alimentação	3.7	OPME	SAFS	602993	424101	EB501237	AGULHA ENDOSCÓPICA, 19G, TIPO FNA P/ PUNÇÃO GUIADA POR U	UN	17,00	R\$ 982,96	R\$ 16.710,32
3	Material de consumo	Gênero de alimentação	3.7	OPME	SAFS	476904	422794	EB512943	STENT CAROTÍDEO AUTOEXPANSÍVEL DE CÉLULAS FECHADAS RETO	un	15,00	R\$ 2.775,00	R\$ 41.625,00
3	Material de consumo	Gênero de alimentação	3.7	OPME	SAFS	447331	425181	EB508892	ENXERTO VASCULAR BIFURCADO DACRON 12 A 24 MM DIÂM. PROX	UN	15,00	R\$ 1.700,00	R\$ 25.500,00
3	Material de consumo	Gênero de alimentação	3.7	OPME	SAFS	442245	424103	EB509656	PRÓTESE BILIAR EM PLÁSTICO 7 A 7,5F x 9 A 10 cm E KIT INTRODUT	un	14,00	R\$ 504,14	R\$ 7.057,96
3	Material de consumo	Gênero de alimentação	3.7	OPME	SAFS	466512	425385	EB507654	CESTA COLETORA DE PÓLIPOS TAMANHO MÉDIO 230 CM OU MAIS	UN	14,00	R\$ 284,96	R\$ 3.989,44
3	Material de consumo	Gênero de alimentação	3.7	OPME	SAFS	466512	421450	EB507654	CESTA COLETORA DE PÓLIPOS TAMANHO GRANDE 230 CM OU MAI	UN	14,00	R\$ 265,96	R\$ 3.723,44
3	Material de consumo	Gênero de alimentação	3.7	OPME	SAFS	446416	424722	EB508654	TROCARTÉ ENDOSCÓPICO 10,5 MM PARA CIRURGIA TORÁCICA, CO	UN	14,00	R\$ 212,00	R\$ 2.968,00
3	Material de consumo	Gênero de alimentação	3.7	OPME	SAFS	428432	421980	EB505807	GRAMPEADOR INTRALUMINAL CIRCULAR, Nº 25 COM HASTE CURV	UN	13,00	R\$ 550,00	R\$ 7.150,00
3	Material de consumo	Gênero de alimentação	3.7	OPME	SAFS	459975	424853	EB505109	CATETER BALÃO PARA EMBOLECTOMIA ARTERIAL OU VENOSA, TIPO	UN	13,00	R\$ 160,00	R\$ 2.080,00
3	Material de consumo	Gênero de alimentação	3.7	OPME	SAFS	459945	423626	EB508245	CATETER DIAGNÓSTICO/ANGIOGRÁFICO, MODELO BENTSON CER	UN	13,00	R\$ 124,00	R\$ 1.612,00
3	Material de consumo	Gênero de alimentação	3.7	OPME	SAFS	616176	428215	PROVPPS021613	ENDOPRÓTESE TÓRACOABDOMINAL (Ramificada), compatível com	un	8	R\$ 66.500,00	R\$ 532.000,00
3	Material de consumo	Gênero de alimentação	3.7	OPME	SAFS	616180	423362	EB505555	ENDOPRÓTESE BIFURCADA AUTOEXPANSÍVEL Para tratamento end	UN	11,00	R\$ 16.700,00	R\$ 183.700,00
3	Material de consumo	Gênero de alimentação	3.7	OPME	SAFS	616183	421660	EB512797	ENDOPRÓTESE RETA Para tratamento de aneurisma da aorta torácl	UN	11,00	R\$ 14.000,00	R\$ 154.000,00
3	Material de consumo	Gênero de alimentação	3.7	OPME	SAFS	476904	424618	EB512942	STENT AUTOEXPANSÍVEL PARA ANGIOPLASTIA DE CARÓTIDA, EM EL	un	11,00	R\$ 2.100,00	R\$ 23.100,00
3	Material de consumo	Gênero de alimentação	3.7	OPME	SAFS	453749	425368	EB512978	STENT RENAL EM CROMO-COBALTO COMPATÍVEL COM GUIA 0.014	UN	11,00	R\$ 1.831,05	R\$ 20.141,55
3	Material de consumo	Gênero de alimentação	3.7	OPME	SAFS	601058	421355	EB506256	ELETRODO TEMPORÁRIO ENDOCÁRDICO BIPOLAR 6FR, 115 A 120 C	UN	11,00	R\$ 800,00	R\$ 8.800,00
3	Material de consumo	Gênero de alimentação	3.7	OPME	SAFS	465263	424110	EB509882	CESTA P/ EXTRAÇÃO DE CÁLCULOS BILIARES, 4 FIOS, DIÂM. CESTA	UN	11,00	R\$ 545,87	R\$ 6.004,57
3	Material de consumo	Gênero de alimentação	3.7	OPME	SAFS	452282	421862	EB506586	FIO GUIA HIDROFÍLICO 0,018", 300CM, Revestimento hidrofílico tip	UN	11,00	R\$ 336,40	R\$ 3.700,40
3	Material de consumo	Gênero de alimentação	3.7	OPME	SAFS	604602	425397	EB512975	FIO GUIA 0,035", METÁLICO, TEFLONADO, TIPO ROSEN, PONTA J, 26	UN	11,00	R\$ 240,38	R\$ 2.644,18
3	Material de consumo	Gênero de alimentação	3.7	OPME	SAFS	448077	425362	EB506573	INTRODUTOR FEMORAL, 04 FR, 7,5 A 8,5 CM COM VÁLVULA HEMOS	UN	11,00	R\$ 88,90	R\$ 977,90
3	Material de consumo	Gênero de alimentação	3.7	OPME	SAFS	455229	422015	EB508216	CATETER DIAGNÓSTICO/ANGIOGRÁFICO, MODELO MULTIPURPOS	UN	11,00	R\$ 79,00	R\$ 869,00
3	Material de consumo	Gênero de alimentação	3.7	OPME	SAFS	616179	421733	EB505556	ENDOPRÓTESE RETA AUTOEXPANSÍVEL Para tratamento endovascu	UN	10,00	R\$ 15.220,00	R\$ 152.200,00
3	Material de consumo	Gênero de alimentação	3.7	OPME	SAFS	418400	424972	EB509081	KIT FILTRO DE VEIA CAVA TEMPORÁRIO 6 FR Confeccionado Phylon	un	10,00	R\$ 4.898,00	R\$ 48.980,00
3	Material de consumo	Gênero de alimentação	3.7	OPME	SAFS	418380	424232	EB506583	KIT FILTRO DE VEIA CAVA AÇO INOXIDÁVEL 7 FR Amagnetic, Vertent	un	10,00	R\$ 4.000,00	R\$ 40.000,00
3	Material de consumo	Gênero de alimentação	3.7	OPME	SAFS	478295	421362	EB513031	PRÓTESE BILIAR EM PLÁSTICO 8 A 8,5F X 12CM E KIT INTRODUTOR	UN	10,00	R\$ 440,00	R\$ 4.400,00
3	Material de consumo	Gênero de alimentação	3.7	OPME	SAFS	450951	423076	EB502146	PRÓTESE TRAQUEAL DE MONTGOMERY EM T, TAMANHO ADULTO, 1	UN	10,00	R\$ 270,00	R\$ 2.700,00
3	Material de consumo	Gênero de alimentação	3.7	OPME	SAFS	445639	422426	EB509785	PROCESSADOR DE FALA COMPATÍVEL COM IMPLANTE COCLEAR D	un	10	R\$ 15.983,33	R\$ 159.833,30
3	Material de consumo	Gênero de alimentação	3.7	OPME	SAFS	445639	423603	EB509785	PROCESSADOR DE FALA COMPATÍVEL COM IMPLANTE COCLEAR D	un	10	R\$ 15.983,33	R\$ 159.833,30
3	Material de consumo	Gênero de alimentação	3.7	OPME	SAFS	445639	425894	EB509785	PROCESSADOR DE FALA COMPATÍVEL COM IMPLANTE COCLEAR D	UN	10	R\$ 15.983,33	R\$ 159.833,30
3	Material de consumo	Gênero de alimentação	3.7	OPME	SAFS	445639	425952	EB509785	PROCESSADOR DE FALA COMPATÍVEL COM IMPLANTE COCLEAR D	un	10	R\$ 15.983,00	R\$ 159.830,00
3	Material de consumo	Gênero de alimentação	3.7	OPME	SAFS	407555	424816	EB507478	PRÓTESE METÁLICA 10MM X 60MM, TOTALMENTE RECOBERTA AUTO	UN	10	R\$ 3.441,10	R\$ 34.411,00
3	Material de consumo	Gênero de alimentação	3.7	OPME	SAFS	445648	423728	EB509781	BATERIA RECARREGÁVEL COMPATÍVEL COM IMPLANTE COCLEAR D	un	10	R\$ 2.834,99	R\$ 28.349,90
3	Material de consumo	Gênero de alimentação	3.7	OPME	SAFS	445648	422955	EB509781	BATERIA RECARREGÁVEL COMPATÍVEL COM IMPLANTE COCLEAR D	un	10	R\$ 1.920,00	R\$ 19.200,00
3	Material de consumo	Gênero de alimentação	3.7	OPME	SAFS	462154	424199	EB509657	PRÓTESE PANCREÁTICA PLÁSTICA, 5 FR X 5 CM COM CONJUNTO IN	UN	10	R\$ 1.260,79	R\$ 12.607,90
3	Material de consumo	Gênero de alimentação	3.7	OPME	SAFS	603009	425452	PROVPPS018330	AGULHA ENDOSCÓPICA, 25G, TIPO FNB P/ PUNÇÃO GUIADA POR U	UN	10	R\$ 1.240,62	R\$ 12.406,20
3	Material de consumo	Gênero de alimentação	3.7	OPME	SAFS	433958	425438	EB513009	PLACAS PARA RECONSTRUÇÃO DE MANDÍBULA 2,4mm SISTEMA B	UN	10	R\$ 1.156,26	R\$ 11.562,60
3	Material de consumo	Gênero de alimentação	3.7	OPME	SAFS	603009	424057	EB505052	AGULHA ENDOSCÓPICA, 25G, TIPO FNA P/ PUNÇÃO GUIADA POR U	UN	10	R\$ 750,00	R\$ 7.500,00
3	Material de consumo	Gênero de alimentação	3.7	OPME	SAFS	445640	425951	EB509777	CABO DE CONEXÃO ENTRE ANTENA E PROCESSADOR DE FALA COM	un	10	R\$ 697,00	R\$ 6.970,00
3	Material de consumo	Gênero de alimentação	3.7	OPME	SAFS	428301	424732	EB507414	CATETER COM BALÃO HIDROSTÁTICO 18MM-19MM-20MM, PARA D	UN	10	R\$ 670,43	R\$ 6.704,30
3	Material de consumo	Gênero de alimentação	3.7	OPME	SAFS	478295	421437	EB513032	PRÓTESE BILIAR EM PLÁSTICO 8 A 8,5F X 7 A 8CM E KIT INTRODUTO	UN	10	R\$ 440,00	R\$ 4.400,00
3	Material de consumo	Gênero de alimentação	3.7	OPME	SAFS	616180	423223	EB512794	ENDOPRÓTESE BIFURCADA AUTOEXPANSÍVEL Para tratamento end	un	9	R\$ 17.218,60	R\$ 154.967,40
3	Material de consumo	Gênero de alimentação	3.7	OPME	SAFS	619557	424472	EB505552	CONJUNTO PARA ACESSO TRANSJUGULAR DO FÍGADO PARA REALI	UN	9	R\$ 5.288,57	R\$ 47.597,13
3	Material de consumo	Gênero de alimentação	3.7	OPME	SAFS	449326	425376	EB512933	INTRODUTOR, 24FR, 28CM COM VÁLVULA HEMOSTÁTICA Comprim	un	9	R\$ 4.400,00	R\$ 39.600,00
3	Material de consumo	Gênero de alimentação	3.7	OPME	SAFS	465261	422636	EB509881	CESTA P/ EXTRAÇÃO DE CÁLCULOS BILIARES, 4 FIOS, DIÂM. CESTA	un	9	R\$ 1.000,00	R\$ 9.000,00
3	Material de consumo	Gênero de alimentação	3.7	OPME	SAFS	478295	424650	EB513029	PRÓTESE BILIAR EM PLÁSTICO 7 A 7,5F X 12CM E KIT INTRODUTOR	UN	9	R\$ 660,00	R\$ 5.940,00
3	Material de consumo	Gênero de alimentação	3.7	OPME	SAFS	616177	423064	EB505551	ENDOPRÓTESE OCLUSORA AUTOEXPANSÍVEL PARA TRATAMENTO E	UN	8	R\$ 10.000,00	R\$ 80.000,00
3	Material de consumo	Gênero de alimentação	3.7	OPME	SAFS	459041	425388	EB512935	LÍQUIDO PARA EMBOLIÇÃO (COLA 34) de malformação arteriove	kt	8	R\$ 4.855,33	R\$ 38.842,64
3	Material de consumo	Gênero de alimentação	3.7	OPME	SAFS	407545	423529	EB507475	PRÓTESE METÁLICA 10MM X 60MM, NÃO RECOBERTA AUTOEXPANS	UN	8	R\$ 4.012,50	R\$ 32.100,00
3	Material de consumo	Gênero de alimentação	3.7	OPME	SAFS	407543	423455	EB512892	PRÓTESE METÁLICA 10MM X 100MM, NÃO RECOBERTA AUTOEXPAN	UN	8	R\$ 3.450,00	R\$ 27.600,00

3	Material de consumo	Gênero de alimentação	3.7	OPME	SAFS	428363	424554	EBS07464	BALÃO PARA DILATAÇÃO DE ACALÁSIA, em PLÁSTICO resistente. DI	un	8	R\$ 1.404,27	R\$ 11.234,16
3	Material de consumo	Gênero de alimentação	3.7	OPME	SAFS	465265	423877	PROVPPS018336	CESTA P/ EXTRAÇÃO DE CÁLCULOS BILIARES, 6 FIOS, DIÂM. CESTA	UN	8	R\$ 900,00	R\$ 7.200,00
3	Material de consumo	Gênero de alimentação	3.7	OPME	SAFS	465268	425117	PROVPPS018337	CESTA P/ EXTRAÇÃO DE CÁLCULOS BILIARES, 6 FIOS, DIÂM. CESTA	UN	8	R\$ 900,00	R\$ 7.200,00
3	Material de consumo	Gênero de alimentação	3.7	OPME	SAFS	457319	422083	EBS07472	DILATADOR tipo BILIAR, TAMANHO 10 FR, material POLIVINIL para U	UN	8	R\$ 850,00	R\$ 6.800,00
3	Material de consumo	Gênero de alimentação	3.7	OPME	SAFS	433525	423313	EBS05804	CARGA ARTICULADA, 45MM, PARA TECIDO VASCULAR, COM 3 LINH	UN	8	R\$ 550,00	R\$ 4.400,00
3	Material de consumo	Gênero de alimentação	3.7	OPME	SAFS	435893	421360	EBS00281	SONDA SENGSTAKEN-BLAKEMORE Nº 18 PARA VARIZES ESOFÁGIC	UN	8	R\$ 480,00	R\$ 3.840,00
3	Material de consumo	Gênero de alimentação	3.7	OPME	SAFS	433582	421858	EBS05823	CARGA ARTICULADA, 45MM, PARA TECIDO EXTRA ESPESSO, COM 3	UN	8	R\$ 395,00	R\$ 3.160,00
3	Material de consumo	Gênero de alimentação	3.7	OPME	SAFS	459974	423506	EBS05133	CATETER BALÃO PARA EMBOLECTOMIA, tipo FOGARTY, TAMANHO 6	UN	8	R\$ 215,41	R\$ 1.723,28
3	Material de consumo	Gênero de alimentação	3.7	OPME	SAFS	446417	423337	PROVPPS014813	TROCATER ENDOSCÓPICO 5,0/5,5 MM PARA CIRURGIA TORÁCICA,	UN	8	R\$ 213,00	R\$ 1.704,00
3	Material de consumo	Gênero de alimentação	3.7	OPME	SAFS	460489	425426	EBS09080	CATETER DIAGNÓSTICO/ANGIOGRÁFICO, MODELO MIKAELSON, C	UN	8	R\$ 129,60	R\$ 1.036,80
3	Material de consumo	Gênero de alimentação	3.7	OPME	SAFS	452066	424835	EBS12457	FIO GUIA 0,035", MODELO STIFF, 260CM, COM FLOPPY DE 5 A 5CM	UN	8	R\$ 120,00	R\$ 960,00
3	Material de consumo	Gênero de alimentação	3.7	OPME	SAFS	472670	421979	EBS06983	CATETER DIAGNÓSTICO/ANGIOGRÁFICO, MODELO RENAL, TAMAN	UN	8	R\$ 118,90	R\$ 951,20
3	Material de consumo	Gênero de alimentação	3.7	OPME	SAFS	459977	424621	EBS05107	CATETER BALÃO PARA EMBOLECTOMIA ARTERIAL OU VENOSA, TIPC	UN	8	R\$ 116,00	R\$ 928,00
3	Material de consumo	Gênero de alimentação	3.7	OPME	SAFS	449978	422449	EBS05324	CATETER DIAGNÓSTICO/ANGIOGRÁFICO, MODELO AMPLATZ, AL 1,	UN	8	R\$ 81,00	R\$ 648,00
3	Material de consumo	Gênero de alimentação	3.7	OPME	SAFS	449964	421998	EBS06541	CATETER DIAGNÓSTICO/ANGIOGRÁFICO, MODELO MAMÁRIA (IM),	UN	8	R\$ 79,00	R\$ 632,00
3	Material de consumo	Gênero de alimentação	3.7	OPME	SAFS	459883	425450	PROVPPS15237	MALHAS DE TITÂNIO PARA CIRURGIA BUCOMAXILOFACIAL A SER U	UN	7	R\$ 994,26	R\$ 6.959,82
3	Material de consumo	Gênero de alimentação	3.7	OPME	SAFS	466790	425449	PROVPPS15236	MALHAS DE TITÂNIO P/ CIRURGIA BUCOMAXILOFACIAL COMPATÍV	UN	7	R\$ 800,96	R\$ 5.606,72
3	Material de consumo	Gênero de alimentação	3.7	OPME	SAFS	445174	425621	EBS09774	CONJUNTO COMPLETO DE PRÓTESE ANCORADA AUDITIVA ANCOR	un	6	R\$ 24.206,00	R\$ 145.236,00
3	Material de consumo	Gênero de alimentação	3.7	OPME	SAFS	455976	422100	EBS05089	CATETER DILATADOR BILIAR 8,5 FR COMPRIMENTO DE 200 CM Mod	UN	6	R\$ 1.037,81	R\$ 6.226,86
3	Material de consumo	Gênero de alimentação	3.7	OPME	SAFS	455976	422729	EBS07456	CATETER COM BALÃO HIDROSTÁTICO, 12 MM, PARA DILATAÇÃO DE	UN	6	R\$ 874,95	R\$ 5.249,70
3	Material de consumo	Gênero de alimentação	3.7	OPME	SAFS	430372	422471	EBS09915	GRAMPEADOR LINEAR, 60MM, ALTURA 4,8MM, NÃO ARTICULADO N	UN	6	R\$ 700,00	R\$ 4.200,00
3	Material de consumo	Gênero de alimentação	3.7	OPME	SAFS	478295	422177	EBS13030	PRÓTESE BILIAR EM PLÁSTICO 7 A 7,5F X 7 A 8CM E KIT INTRODUTO	UN	6	R\$ 617,42	R\$ 3.704,52
3	Material de consumo	Gênero de alimentação	3.7	OPME	SAFS	433587	422537	EBS05824	CARGA ARTICULADA, 60MM, PARA TECIDO EXTRA ESPESSO, COM 3	UN	6	R\$ 395,00	R\$ 2.370,00
3	Material de consumo	Gênero de alimentação	3.7	OPME	SAFS	450950	423724	EBS02145	PRÓTESE TRAQUEAL DE MONTGOMERY EM T, TAMANHO ADULTO, 1	UN	6	R\$ 290,80	R\$ 1.744,80
3	Material de consumo	Gênero de alimentação	3.7	OPME	SAFS	448143	425350	EBS12928	INTRODUTOR FEMORAL, 10 FR, 11 CM COM VÁLVULA HEMOSTÁTIC	UN	6	R\$ 71,00	R\$ 426,00
3	Material de consumo	Gênero de alimentação	3.7	OPME	SAFS	616183	423719	EBS05553	ENDOPRÓTESE TORÁCICA CÔNICA AUTOEXPANSÍVEL PARA TRATA	UN	5	R\$ 12.327,00	R\$ 61.635,00
3	Material de consumo	Gênero de alimentação	3.7	OPME	SAFS	407545	423190	EBS07475	PRÓTESE METÁLICA 8MM X 100MM, NÃO RECOBERTA AUTOEXPANS	un	5	R\$ 3.980,50	R\$ 19.902,50
3	Material de consumo	Gênero de alimentação	3.7	OPME	SAFS	445638	426460	EBS09776	ANTENA PARA IMPLANTE COCLEAR COMPATÍVEL COM IMPLANTE C	un	5	R\$ 3.449,00	R\$ 17.245,00
3	Material de consumo	Gênero de alimentação	3.7	OPME	SAFS	450191	425445	EBS12704	PLACAS PARA FRATURA E RECONSTRUÇÃO DE MANDÍBULA SISTEM	UN	5	R\$ 3.038,00	R\$ 15.190,00
3	Material de consumo	Gênero de alimentação	3.7	OPME	SAFS	407541	423004	EBS12902	PRÓTESE METÁLICA 8MM X 60MM, TOTALMENTE RECOBERTA AUTO	UN	5	R\$ 3.000,00	R\$ 15.000,00
3	Material de consumo	Gênero de alimentação	3.7	OPME	SAFS	407553	422936	EBS07477	PRÓTESE METÁLICA 10MM X 80MM, PARCIALMENTE RECOBERTA AU	UN	5	R\$ 2.900,00	R\$ 14.500,00
3	Material de consumo	Gênero de alimentação	3.7	OPME	SAFS	407541	421485	EBS14509	PRÓTESE METÁLICA 8MM X 60MM, PARCIALMENTE RECOBERTA AUT	UN	5	R\$ 2.900,00	R\$ 14.500,00
3	Material de consumo	Gênero de alimentação	3.7	OPME	SAFS	445638	427751	EBS09776	ANTENA COM CABO DE CONEXÃO COMPATÍVEL COM IMPLANTE C	un	5	R\$ 2.584,00	R\$ 12.920,00
3	Material de consumo	Gênero de alimentação	3.7	OPME	SAFS	445645	427750	EBS09781	BATERIA RECARREGÁVEL COMPATÍVEL COM IMPLANTE COCLEAR D	un	5	R\$ 2.551,50	R\$ 12.757,50
3	Material de consumo	Gênero de alimentação	3.7	OPME	SAFS	445645	425891	EBS09781	BATERIA RECARREGÁVEL COMPATÍVEL COM IMPLANTE COCLEAR D	un	5	R\$ 2.551,50	R\$ 12.757,50
3	Material de consumo	Gênero de alimentação	3.7	OPME	SAFS	445638	427749	EBS09776	ANTENA COM CABO DE CONEXÃO COMPATÍVEL COM IMPLANTE CO	un	5	R\$ 2.334,15	R\$ 11.670,75
3	Material de consumo	Gênero de alimentação	3.7	OPME	SAFS	455669	424260	EBS09876	PRÓTESE PLÁSTICA TIPO DUPLO PIGTAIL, 7 FR X 7 CM COM SISTEM	UN	5	R\$ 1.452,14	R\$ 7.260,70
3	Material de consumo	Gênero de alimentação	3.7	OPME	SAFS	442249	424086	EBS14688	PRÓTESE PLÁSTICA TIPO DUPLO PIGTAIL, 10 FR X 6 A 7 CM COM SIS	UN	5	R\$ 1.249,87	R\$ 6.249,35
3	Material de consumo	Gênero de alimentação	3.7	OPME	SAFS	449326	423205	EBS012933	INTRODUTOR, 22FR, 28 CENTÍMETROS COM VÁLVULA HEMOSTÁTIC	un	5	R\$ 1.190,00	R\$ 5.950,00
3	Material de consumo	Gênero de alimentação	3.7	OPME	SAFS	445645	426077	EBS09781	BATERIA RECARREGÁVEL COMPATÍVEL COM IMPLANTE COCLEAR D	un	5	R\$ 1.054,36	R\$ 5.271,80
3	Material de consumo	Gênero de alimentação	3.7	OPME	SAFS	457565	421298	PROVPPS018335	CATETER DILATADOR BILIAR 07 FR COMPRIMENTO DE 200 CM Mod	UN	5	R\$ 1.037,81	R\$ 5.189,05
3	Material de consumo	Gênero de alimentação	3.7	OPME	SAFS	355342	423279	EBS08747	PRÓTESE (PISTÃO) PARA ESTAPEDECTOMIA . Utilizado na total ou p	UN	5	R\$ 991,00	R\$ 4.955,00
3	Material de consumo	Gênero de alimentação	3.7	OPME	SAFS	465256	425171	EBS09883	CESTA P/ EXTRAÇÃO DE CÁLCULOS BILIARES, 4 FIOS, DIÂM. CESTA	UN	5	R\$ 973,18	R\$ 4.865,90
3	Material de consumo	Gênero de alimentação	3.7	OPME	SAFS	428317	424030	EBS06479	CATETER COM BALÃO PARA DILATAÇÃO DAS VIAS BILIARES, BALÃO	UN	5	R\$ 893,25	R\$ 4.466,25
3	Material de consumo	Gênero de alimentação	3.7	OPME	SAFS	465478	425431	EBS13804	Sistema De Derivação. Conjunto para DRENAGEM LOMBAR EXTERN	KT	5	R\$ 884,00	R\$ 4.420,00
3	Material de consumo	Gênero de alimentação	3.7	OPME	SAFS	445640	424636	EBS09777	CABO DE CONEXÃO ENTRE ANTENA E PROCESSADOR DE FALA COM	un	5	R\$ 783,75	R\$ 3.918,75
3	Material de consumo	Gênero de alimentação	3.7	OPME	SAFS	445640	423069	EBS09777	CABO DE CONEXÃO ENTRE ANTENA E PROCESSADOR DE FALA COM	un	5	R\$ 706,00	R\$ 3.530,00
3	Material de consumo	Gênero de alimentação	3.7	OPME	SAFS	445647		EBS09779	IMÁ DA ANTENA DA PRÓTESE AUDITIVA DE IMPLANTE COCLEAR MO	un	5	R\$ 314,00	R\$ 1.570,00
3	Material de consumo	Gênero de alimentação	3.7	OPME	SAFS	446411	423297	EBEBS06919	TROCATER ENDOSCÓPICO 11,5/12 MM PARA CIRURGIA TORÁCICA,	UN	5	R\$ 202,85	R\$ 1.014,25
3	Material de consumo	Gênero de alimentação	3.7	OPME	SAFS	476733	425364	EBS09201	INTRODUTOR FEMORAL, 09 FR, 11 CM COM VÁLVULA HEMOSTÁTIC	UN	5	R\$ 99,44	R\$ 497,20
3	Material de consumo	Gênero de alimentação	3.7	OPME	SAFS	457181	421640	EBS05337	CATETER DIAGNÓSTICO/ANGIOGRÁFICO, MODELO SIMMONS, CUF	UN	5	R\$ 95,00	R\$ 475,00
3	Material de consumo	Gênero de alimentação	3.7	OPME	SAFS	456924	425330	EBS08164	CATETER DIAGNÓSTICO/ANGIOGRÁFICO, MODELO AMPLATZ, AL 3,	UN	5	R\$ 80,00	R\$ 400,00
3	Material de consumo	Gênero de alimentação	3.7	OPME	SAFS	456736	424511	EBS09017	CATETER DIAGNÓSTICO/ANGIOGRÁFICO, MODELO JUDKINS, JL 6,0	UN	5	R\$ 80,00	R\$ 400,00
3	Material de consumo	Gênero de alimentação	3.7	OPME	SAFS	456802	421575	EBS06559	CATETER DIAGNÓSTICO/ANGIOGRÁFICO, MODELO JUDKINS, JR 3,5	UN	5	R\$ 79,00	R\$ 395,00
3	Material de consumo	Gênero de alimentação	3.7	OPME	SAFS	449947	425336	EBS12816	CATETER DIAGNÓSTICO/ANGIOGRÁFICO, MODELO MULTIPURPOS	UN	5	R\$ 79,00	R\$ 395,00

3	Material de consumo	Gênero de alimentação	3.7	OPME	SAFS	456877	422546	EB506561	CATETER DIAGNÓSTICO/ANGIOGRÁFICO, MODELO AMPLATZ, AR 1,	UN	5	R\$ 78,40	R\$ 392,00
3	Material de consumo	Gênero de alimentação	3.7	OPME	SAFS	456908	424236	EB505323	CATETER DIAGNÓSTICO/ANGIOGRÁFICO, MODELO AMPLATZ, AR 2,	UN	5	R\$ 76,00	R\$ 380,00
3	Material de consumo	Gênero de alimentação	3.7	OPME	SAFS	449975	423956	EB505325	CATETER DIAGNÓSTICO/ANGIOGRÁFICO, MODELO AMPLATZ, AL 2,	UN	5	R\$ 75,00	R\$ 375,00
3	Material de consumo	Gênero de alimentação	3.7	OPME	SAFS	456925	421553	EB508166	CATETER DIAGNÓSTICO/ANGIOGRÁFICO, MODELO AMPLATZ, AL 3,	UN	5	R\$ 75,00	R\$ 375,00
3	Material de consumo	Gênero de alimentação	3.7	OPME	SAFS	456889	425063	EB506562	CATETER DIAGNÓSTICO/ANGIOGRÁFICO, MODELO AMPLATZ, AR 1,	UN	5	R\$ 70,00	R\$ 350,00
3	Material de consumo	Gênero de alimentação	3.7	OPME	SAFS	449913	422289	EB506551	CATETER DIAGNÓSTICO/ANGIOGRÁFICO, MODELO JUDKINS, JL 3.5,	UN	5	R\$ 70,00	R\$ 350,00
3	Material de consumo	Gênero de alimentação	3.7	OPME	SAFS	449926	425191	EB506552	CATETER DIAGNÓSTICO/ANGIOGRÁFICO, MODELO JUDKINS, JL 4.0,	UN	5	R\$ 70,00	R\$ 350,00
3	Material de consumo	Gênero de alimentação	3.7	OPME	SAFS	457273	422411	EB506553	CATETER DIAGNÓSTICO/ANGIOGRÁFICO, MODELO AMPLATZ, AL 2,	UN	5	R\$ 69,33	R\$ 346,65
3	Material de consumo	Gênero de alimentação	3.7	OPME	SAFS	457233	423535	EB506549	CATETER DIAGNÓSTICO/ANGIOGRÁFICO, MODELO HEAD HUNTER,	UN	5	R\$ 60,00	R\$ 300,00
3	Material de consumo	Gênero de alimentação	3.7	OPME	SAFS	454055	422571	EB509016	CATETER DIAGNÓSTICO/ANGIOGRÁFICO, MODELO JUDKINS, JL 5.0,	UN	5	R\$ 57,00	R\$ 285,00
3	Material de consumo	Gênero de alimentação	3.7	OPME	SAFS	449925	422591	EB508205	CATETER DIAGNÓSTICO/ANGIOGRÁFICO, MODELO JUDKINS, JR 4.0,	UN	5	R\$ 57,00	R\$ 285,00
3	Material de consumo	Gênero de alimentação	3.7	OPME	SAFS	445640	425949	EB509777	CABO DE CONEXÃO ENTRE ANTENA E PROCESSADOR DE FALA COM	UN	4	R\$ 950,00	R\$ 3.800,00
3	Material de consumo	Gênero de alimentação	3.7	OPME	SAFS	460712	421889	EB509666	PRÓTESE ESOFÁGICA METÁLICA, 18MM X 15CM, PARCIALMENTE COB	UN	3	R\$ 5.215,50	R\$ 15.646,50
3	Material de consumo	Gênero de alimentação	3.7	OPME	SAFS	407541	424152	EB514464	PRÓTESE METÁLICA 8MM X 80MM, TOTALMENTE RECOBERTA AUTO	UN	3	R\$ 3.904,04	R\$ 11.712,12
3	Material de consumo	Gênero de alimentação	3.7	OPME	SAFS	407556	422461	EB507478	PRÓTESE METÁLICA 10MM X 80MM, TOTALMENTE RECOBERTA AUTO	UN	3	R\$ 3.579,71	R\$ 10.739,13
3	Material de consumo	Gênero de alimentação	3.7	OPME	SAFS	455612	425435	EB509663	PRÓTESE ESOFÁGICA METÁLICA, 20MM X 15CM, TOTALMENTE COB	UN	3	R\$ 3.500,00	R\$ 10.500,00
3	Material de consumo	Gênero de alimentação	3.7	OPME	SAFS	445648	EB509778	CARREGADOR DE BATERIA RECARREGÁVEL COMPATÍVEL COM IMP	un	3	R\$ 3.263,74	R\$ 9.791,22	
3	Material de consumo	Gênero de alimentação	3.7	OPME	SAFS	445648	EB509778	CARREGADOR DE BATERIA RECARREGÁVEL COMPATÍVEL COM IMP	un	3	R\$ 3.263,74	R\$ 9.791,22	
3	Material de consumo	Gênero de alimentação	3.7	OPME	SAFS	455612	421885	EB509662	PRÓTESE ESOFÁGICA METÁLICA, 18MM X 12CM, TOTALMENTE COB	UN	3	R\$ 3.200,00	R\$ 9.600,00
3	Material de consumo	Gênero de alimentação	3.7	OPME	SAFS	407546	424372	EB507475	PRÓTESE METÁLICA 10MM X 80MM, NÃO RECOBERTA AUTOEXPANS	UN	3	R\$ 2.900,00	R\$ 8.700,00
3	Material de consumo	Gênero de alimentação	3.7	OPME	SAFS	442251	423130	EB509876	PRÓTESE BILAR EM PLÁSTICO 7 A 7,5F X 15CM E KIT INTRODUTOR I	UN	3	R\$ 660,00	R\$ 1.980,00
3	Material de consumo	Gênero de alimentação	3.7	OPME	SAFS	437399	422158	EB501250	CATETER TOTALMENTE IMPLANTÁVEL PEDIÁTRICO EM POLIURETAN	UN	3	R\$ 658,00	R\$ 1.974,00
3	Material de consumo	Gênero de alimentação	3.7	OPME	SAFS	442249	424641	EB509877	PRÓTESE BILAR EM PLÁSTICO 10F X 15CM E KIT INTRODUTOR Prót	UN	3	R\$ 650,00	R\$ 1.950,00
3	Material de consumo	Gênero de alimentação	3.7	OPME	SAFS	428439	422749	EB509815	GRAMPEADOR INTRALUMINAL CIRCULAR, Nº 21 COM HASTE CURV	UN	3	R\$ 627,76	R\$ 1.883,28
3	Material de consumo	Gênero de alimentação	3.7	OPME	SAFS	445647	428301	EB509779	IMÁ DA ANTENA PARA PRÓTESE AUDITIVA DE IMPLANTE COCLEAR,	un	3	R\$ 314,00	R\$ 942,00
3	Material de consumo	Gênero de alimentação	3.7	OPME	SAFS	433521	423282	EB509931	CARGA, 60MM, ALTURA 4,8MM PARA GRAMPEADOR LINEAR Carga p	UN	3	R\$ 145,00	R\$ 435,00
3	Material de consumo	Gênero de alimentação	3.7	OPME	SAFS	455612	423285	EB509665	PRÓTESE ESOFÁGICA METÁLICA, 20MM X 12CM, PARCIALMENTE CO	UN	2	R\$ 5.333,33	R\$ 10.666,66
3	Material de consumo	Gênero de alimentação	3.7	OPME	SAFS	455612	425430	EB509663	PRÓTESE ESOFÁGICA METÁLICA, 18MM X 15CM, TOTALMENTE COB	UN	2	R\$ 4.320,00	R\$ 8.640,00
3	Material de consumo	Gênero de alimentação	3.7	OPME	SAFS	455612	425434	EB509662	PRÓTESE ESOFÁGICA METÁLICA, 20MM X 12CM, TOTALMENTE COB	UN	2	R\$ 4.250,00	R\$ 8.500,00
3	Material de consumo	Gênero de alimentação	3.7	OPME	SAFS	460712	425436	EB509665	PRÓTESE ESOFÁGICA METÁLICA, 18MM X 12CM, PARCIALMENTE CO	UN	2	R\$ 3.000,00	R\$ 6.000,00
3	Material de consumo	Gênero de alimentação	3.7	OPME	SAFS	407541	422568	EB512938	PRÓTESE METÁLICA 8MM X 80MM, NÃO RECOBERTA AUTOEXPANSI	UN	2	R\$ 2.900,00	R\$ 5.800,00
3	Material de consumo	Gênero de alimentação	3.7	OPME	SAFS	445638	426454	EB509776	ANTENA PARA IMPLANTE COCLEAR COMPATÍVEL COM IMPLANTE C	un	2	R\$ 1.943,70	R\$ 3.887,40
3	Material de consumo	Gênero de alimentação	3.7	OPME	SAFS	445641	426467	EB509784	COMPARTIMENTO/GAVETA PARA PILHAS DESCARTÁVEIS E BATERIA	un	2	R\$ 1.755,00	R\$ 3.510,00
3	Material de consumo	Gênero de alimentação	3.7	OPME	SAFS	442249	423876	EB514687	PRÓTESE PLÁSTICA TIPO DUPLO PIGTAIL, 10 FR X 10 CM COM SISTE	UN	2	R\$ 1.223,80	R\$ 2.447,60
3	Material de consumo	Gênero de alimentação	3.7	OPME	SAFS	464628	421419	EB514451	FIO GUIA METÁLICO TIPO SAVARY OU SIMILAR COM EXTREMIDADE	UN	2	R\$ 1.100,00	R\$ 2.200,00
3	Material de consumo	Gênero de alimentação	3.7	OPME	SAFS	455669	424928	EB509876	PRÓTESE PLÁSTICA TIPO DUPLO PIGTAIL, 7 FR X 10 CM COM SISTE	UN	2	R\$ 1.012,97	R\$ 2.025,94
3	Material de consumo	Gênero de alimentação	3.7	OPME	SAFS	442242	425391	EB514465	PRÓTESE PANCREÁTICA PLÁSTICA, 5 FR X 7 CM COM CONJUNTO IN	UN	2	R\$ 920,39	R\$ 1.840,78
3	Material de consumo	Gênero de alimentação	3.7	OPME	SAFS	445648	426476	EB509620	KIT CARGA DO PROCESSADOR COMPATÍVEL COM IMPLANTE COCL	un	2	R\$ 869,00	R\$ 1.738,00
3	Material de consumo	Gênero de alimentação	3.7	OPME	SAFS	407553	423810	EB512903	PRÓTESE METÁLICA 8MM X 80MM, PARCIALMENTE RECOBERTA AUT	UN	2	R\$ 684,00	R\$ 1.368,00
3	Material de consumo	Gênero de alimentação	3.7	OPME	SAFS	442246	422605	EB512886	PRÓTESE BILAR EM PLÁSTICO 8 A 8,5F X 15CM E KIT INTRODUTOR I	UN	2	R\$ 650,00	R\$ 1.300,00
3	Material de consumo	Gênero de alimentação	3.7	OPME	SAFS	428314	421381	PROVPPS018334	CATETER COM BALÃO HIDROSTÁTICO, 20 MM, PARA DILATAÇÃO DE	UN	2	R\$ 540,00	R\$ 1.080,00
3	Material de consumo	Gênero de alimentação	3.7	OPME	SAFS	428314	424647	PROVPPS018332	CATETER COM BALÃO HIDROSTÁTICO, 18 MM, PARA DILATAÇÃO DE	UN	2	R\$ 536,50	R\$ 1.073,00
3	Material de consumo	Gênero de alimentação	3.7	OPME	SAFS	428314	421524	PROVPPS018331	CATETER COM BALÃO HIDROSTÁTICO, 16 MM, PARA DILATAÇÃO DE	UN	2	R\$ 524,55	R\$ 1.049,10
3	Material de consumo	Gênero de alimentação	3.7	OPME	SAFS	445647	428303	EB509779	IMÁ DA ANTENA PARA PRÓTESE AUDITIVA DE IMPLANTE COCLEAR N	un	2	R\$ 438,00	R\$ 876,00
3	Material de consumo	Gênero de alimentação	3.7	OPME	SAFS	455612	425437	EB509666	PRÓTESE ESOFÁGICA METÁLICA, 20MM X 15CM, PARCIALMENTE CO	UN	1	R\$ 6.350,00	R\$ 6.350,00
3	Material de consumo	Gênero de alimentação	3.7	OPME	SAFS	445648	426297	EB509778	CARREGADOR DE BATERIA RECARREGÁVEL COMPATÍVEL COM IMP	un	1	R\$ 3.263,74	R\$ 3.263,74
3	Material de consumo	Gênero de alimentação	3.7	OPME	SAFS	445648	426464	EB509778	CARREGADOR DE BATERIA RECARREGÁVEL COMPATÍVEL COM IMP	un	1	R\$ 2.519,00	R\$ 2.519,00
3	Material de consumo	Gênero de alimentação	3.7	OPME	SAFS	445638	426298	EB509776	ANTENA PARA IMPLANTE COCLEAR COMPATÍVEL COM IMPLANTE C	UN	1	R\$ 1.957,50	R\$ 1.957,50
3	Material de consumo	Gênero de alimentação	3.7	OPME	SAFS	445646	426471	EB509780	DESUMIDIFICADOR ELÉTRICO COMPATÍVEL COM IMPLANTE COCL	un	1	R\$ 1.819,00	R\$ 1.819,00
3	Material de consumo	Gênero de alimentação	3.7	OPME	SAFS	457565	425354	EB507292	CONJUNTO PARA DRENAGEM NASOBILAR, DRENO 7 FR COMPRIM	un	1	R\$ 1.158,00	R\$ 1.158,00
3	Material de consumo	Gênero de alimentação	3.7	OPME	SAFS	445648	426458	EB509778	CARREGADOR DE BATERIA RECARREGÁVEL COMPATÍVEL COM IMP	UN	1	R\$ 972,00	R\$ 972,00
3	Material de consumo	Gênero de alimentação	3.7	OPME	SAFS	445646	427033	EB509780	DESUMIDIFICADOR ELÉTRICO COMPATÍVEL COM IMPLANTE COCL	UN	1	R\$ 718,00	R\$ 718,00
3	Material de consumo	Gênero de alimentação	3.7	OPME	SAFS	445646	426474	EB509780	DESUMIDIFICADOR ELÉTRICO COMPATÍVEL COM IMPLANTE COCL	un	1	R\$ 521,69	R\$ 521,69
3	Material de consumo	Gênero de alimentação	3.7	OPME	SAFS	445638	426453	EB509776	ANTENA LD PARA IMPLANTE COCLEAR COMPATÍVEL COM IMPLANT	un	1	R\$ 520,00	R\$ 520,00
3	Material de consumo	Material de limpeza /higiene	3.7	OPME	SAFS	445638	426461	EB509776	ANTENA PARA IMPLANTE COCLEAR COMPATÍVEL COM IMPLANTE C	UN	1	R\$ 490,00	R\$ 490,00

3	Material de consumo	Material de limpeza /higiene	3.7	OPME	SAFS	445646	426473	EB509780	DESUMIDIFICADOR ELÉTRICO COMPATÍVEL COM IMPLANTE COCL	un	1	R\$ 346,00	R\$ 346,00
3	Material de consumo	Material de limpeza /higiene	3.7	OPME	SAFS	445640	426145	EB509777	CABO DE CONEXÃO ENTRE ANTENA E PROCESSADOR DE FALA CO	un	1	R\$ 343,38	R\$ 343,38
3	Material de consumo	Material de limpeza /higiene	3.7	OPME	SAFS	445640	426465	EB509777	CABO DE CONEXÃO ENTRE ANTENA E PROCESSADOR DE FALA CO	un	1	R\$ 291,80	R\$ 291,80
3	Material de consumo	Material de limpeza /higiene	3.6	Material hospitalar	SAFS	372340	422329	EB502890	TUBO 3 A 5 ML PLASTICO, COM EDTA K2 OU EDTA K3, TAMANHO 13	un	121.500,00	R\$ 0,34	R\$ 41.310,00
3	Material de consumo	Material de limpeza /higiene	3.6	Material hospitalar	SAFS	375911	422302	EB502897	TUBO 5 A 6 ML PLASTICO, SEM ANTICOAGULANTE, COM GEL SEPAR	un	100.800,00	R\$ 0,51	R\$ 51.408,00
3	Material de consumo	Material de limpeza /higiene	3.6	Material hospitalar	SAFS	483362	425048	EB503036	BANDAGEM ANTISÉPTICA ARREDONDADA, PARA PUNÇÃO VENOS.	un	100.800,00	R\$ 0,06	R\$ 6.048,00
3	Material de consumo	Material de limpeza /higiene	3.6	Material hospitalar	SAFS	427478	422848	EB502757	PONTEIRAS AUTOCLAVAVEIS, PARA PIPETAS AUTOMÁTICAS DE UM	un	100.800,00	R\$ 0,01	R\$ 1.008,00
3	Material de consumo	Material de limpeza /higiene	3.6	Material hospitalar	SAFS	399552	425765	EB502925	REAGENTE PARA REALIZAÇÃO DE HEMOGRAMA COMPLETO COM P	un	81.000,00	R\$ 5,66	R\$ 458.460,00
3	Material de consumo	Material de limpeza /higiene	3.6	Material hospitalar	SAFS	334490	425775	EB502910	POTÁSSIO PARA AUTOMAÇÃO (COD. SIASG BR0334490)	DT	81.000,00	R\$ 2,20	R\$ 16.200,00
3	Material de consumo	Material de limpeza /higiene	3.6	Material hospitalar	SAFS	331751	425773	EB502888	SÓDIO PARA AUTOMAÇÃO (COD. SIASG BR0331751; EB502888)	DT	81.000,00	R\$ 0,20	R\$ 16.200,00
3	Material de consumo	Material de limpeza /higiene	3.6	Material hospitalar	SAFS	333335	424097	EB502780	CREATININA CINÉTICA PARA AUTOMAÇÃO (COD. SIASG BR0333335)	DT	67.500,00	R\$ 0,40	R\$ 27.000,00
3	Material de consumo	Material de limpeza /higiene	3.6	Material hospitalar	SAFS	409705	423647	EB502976	LÂMINA LAPIDADA COM EXTREMIDADE FOSCA, DIMENSÕES DE 26	un	57.600,00	R\$ 0,14	R\$ 8.064,00
3	Material de consumo	Material de limpeza /higiene	3.6	Material hospitalar	SAFS	452729	422422	EB502795	URÉIA PARA AUTOMAÇÃO (COD. SIASG BR0331749)	DT	56.700,00	R\$ 0,75	R\$ 42.525,00
3	Material de consumo	Material de limpeza /higiene	3.6	Material hospitalar	SAFS	437174	422832	EB503045	SISTEMA TIPO ESCALPE PARA COLETA DE SANGUE 23 G X 1,5 A 1,9	un	55.800,00	R\$ 0,74	R\$ 41.292,00
3	Material de consumo	Material de limpeza /higiene	3.6	Material hospitalar	SAFS	446067	422837	EB506805	TUBO DE PLÁSTICO TRANSPARENTE E TAMANHO 12 X 75 PARA USO	un	54.000,00	R\$ 0,07	R\$ 3.780,00
3	Material de consumo	Material de limpeza /higiene	3.6	Material hospitalar	SAFS	409646	424534	EB5 06252	LAMINULA PARA MICROSCOPIA 24 X 50 MM, TRANSPARENTE, AS LA	un	50.400,00	R\$ 0,08	R\$ 4.032,00
3	Material de consumo	Material de limpeza /higiene	3.6	Material hospitalar	SAFS	408699	425509	EB509543	PONTEIRAS DESCARTÁVEIS PLÁSTICAS COM CAPACIDADE DE NO N	un	40.500,00	R\$ 0,22	R\$ 8.910,00
3	Material de consumo	Material de limpeza /higiene	3.6	Material hospitalar	SAFS	417814	423242	EB506382	PIPETA PLASTICA DESCARTAVEL SEPARA SORO VOLUME 3ml, NÃO	un	36.900,00	R\$ 0,07	R\$ 2.583,00
3	Material de consumo	Material de limpeza /higiene	3.6	Material hospitalar	SAFS	424233	421495	EB506129	CASSETE HISTOLÓGICO BRANCO, PARA PROCESSAMENTO DE TEC	un	33.300,00	R\$ 0,19	R\$ 6.327,00
3	Material de consumo	Material de limpeza /higiene	3.6	Material hospitalar	SAFS	338859	425537	EB507635	VDRL RPR, PRONTO PARA USO PARA DIAGNÓSTICO DE SIFILIS, CO	DT	33.300,00	R\$ 0,18	R\$ 5.994,00
3	Material de consumo	Material de limpeza /higiene	3.6	Material hospitalar	SAFS	333328	422149	EB509088	PROTEÍNA C REATIVA DOSAGEM POR TURBIDIMETRIA, OU QUIMIO	DT	31.500,00	R\$ 3,00	R\$ 94.500,00
3	Material de consumo	Material de limpeza /higiene	3.6	Material hospitalar	SAFS	331747	422849	EB502774	ALT PARA AUTOMAÇÃO (COD. SIASG BR 0331747)	DT	28.800,00	R\$ 0,71	R\$ 20.448,00
3	Material de consumo	Material de limpeza /higiene	3.6	Material hospitalar	SAFS	331746	421948	EB502773	AST PARA AUTOMAÇÃO (COD. SIASG BR0331746)	DT	28.800,00	R\$ 0,71	R\$ 20.448,00
3	Material de consumo	Material de limpeza /higiene	3.6	Material hospitalar	SAFS	331408	424334	EB502763	GLICOSE ENZIMÁTICA PARA AUTOMAÇÃO (COD. SIASG BR0331408)	DT	27.900,00	R\$ 0,58	R\$ 16.182,00
3	Material de consumo	Material de limpeza /higiene	3.6	Material hospitalar	SAFS	365050	423167	EB506197	HEMATOXILINA DE HARRIS EM SOLUÇÃO, UTILIZADO PARA COLOR	ML	27.000,00	R\$ 0,16	R\$ 4.320,00
3	Material de consumo	Material de limpeza /higiene	3.6	Material hospitalar	SAFS	428284	421703	EB501215	AGULHA ACUPUNTURA, 0,25 mm X 40 mm, ESTERILIZADA A GÁS, P	un	27.000,00	R\$ 0,13	R\$ 3.510,00
3	Material de consumo	Material de limpeza /higiene	3.6	Material hospitalar	SAFS	336253	422035	EB502801	BILIRRUBINA DIRETA REAGENTE PARA AUTOMAÇÃO COD. SIASG BR	TE	26.100,00	R\$ 0,71	R\$ 18.531,00
3	Material de consumo	Material de limpeza /higiene	3.6	Material hospitalar	SAFS	332714	426177	EB502913	TEMPO ATIVIDADE DE PROTROMBINA REAGENTE COM ISI - 1,15. (I	DT	25.200,00	R\$ 2,87	R\$ 72.324,00
3	Material de consumo	Material de limpeza /higiene	3.6	Material hospitalar	SAFS	382699	425673	EB502776	TEMPO DE TROMBOPLASTINA PARCIAL ATIVADA (COD. SIASG BR 03	DT	25.200,00	R\$ 1,88	R\$ 47.376,00
3	Material de consumo	Material de limpeza /higiene	3.6	Material hospitalar	SAFS	336250	423471	EB502800	BILIRRUBINA TOTAL REAGENTE PARA AUTOMAÇÃO (COD. SIASG BR	TE	25.200,00	R\$ 0,69	R\$ 17.388,00
3	Material de consumo	Material de limpeza /higiene	3.6	Material hospitalar	SAFS	331732	422117	EB502764	COLESTEROL ENZIMÁTICO PARA AUTOMAÇÃO. (COD. SIASG BR03	DT	24.300,00	R\$ 0,44	R\$ 10.692,00
3	Material de consumo	Material de limpeza /higiene	3.6	Material hospitalar	SAFS	331737	424750	EB502883	GAMA GT PARA AUTOMAÇÃO (COD. SIASG BR0331737)	DT	23.400,00	R\$ 0,71	R\$ 16.614,00
3	Material de consumo	Material de limpeza /higiene	3.6	Material hospitalar	SAFS	413850	425080	EB512210	ESPONJA PARA CASSETE COR AZUL, DIMENSÃO 32 X 26 X 2 MM, ES	un	23.400,00	R\$ 0,24	R\$ 5.616,00
3	Material de consumo	Material de limpeza /higiene	3.6	Material hospitalar	SAFS	408818	422485	EB502956	ALCA BACTERIOLÓGICA - volume 1 mcl. - Material: plástico, com ha	un	23.400,00	R\$ 0,17	R\$ 3.978,00
3	Material de consumo	Material de limpeza /higiene	3.6	Material hospitalar	SAFS	357764	424316	EB502886	REAGENTE PARA REALIZAÇÃO DE GASOMETRIA COMPLETO (CÓD. S	un	21.600,00	R\$ 6,98	R\$ 150.768,00
3	Material de consumo	Material de limpeza /higiene	3.6	Material hospitalar	SAFS	377536	423019	EB506907	TUBO 2,6 A 3,6 ML PLASTICO, COM CITRATO SÓDICO, TAMANHO 13	un	21.600,00	R\$ 0,47	R\$ 10.152,00
3	Material de consumo	Material de limpeza /higiene	3.6	Material hospitalar	SAFS	331742	423592	EB502771	ALBUMINA PARA AUTOMAÇÃO (COD. SIASG BR0331742)	DT	18.000,00	R\$ 0,73	R\$ 13.140,00
3	Material de consumo	Material de limpeza /higiene	3.6	Material hospitalar	SAFS	352044	425304	EB507510	CARTÃO LISS-COOMBS. (CATMAT 352044) (EB507510)	TE	18.000,00	R\$ 1,38	R\$ 24.840,00
3	Material de consumo	Material de limpeza /higiene	3.6	Material hospitalar	SAFS	331754	422378	EB502775	HDL DIRETO PARA AUTOMAÇÃO OU HDL POR QUÍMICA SECA (COD	DT	17.100,00	R\$ 2,00	R\$ 34.200,00
3	Material de consumo	Material de limpeza /higiene	3.6	Material hospitalar	SAFS	339560	424138	EB502413	FITA PARA DOSAGEM DE PH, GLICOSE, CORPOS CETÔNICOS, SAN	FI	16.200,00	R\$ 2,61	R\$ 42.282,00
3	Material de consumo	Material de limpeza /higiene	3.6	Material hospitalar	SAFS	331733	423448	EB502765	TRIGLICERÍDEOS ENZIMÁTICO PARA AUTOMAÇÃO (COD. SIASG BR	DT	15.300,00	R\$ 0,78	R\$ 11.934,00
3	Material de consumo	Material de limpeza /higiene	3.6	Material hospitalar	SAFS	440373	422520	EB504904	SERINGA HEPARINIZADA PARA GASOMETRIA 2 A 3 ML, SEM AGULHA	un	14.400,00	R\$ 2,21	R\$ 31.824,00
3	Material de consumo	Material de limpeza /higiene	3.6	Material hospitalar	SAFS	375901	423022	EB506895	TUBO 2 ML PLÁSTICO, COM EDTA K2 OU EDTA K3, TAMANHO 13 X 7	un	13.500,00	R\$ 3,28	R\$ 5.130,00
3	Material de consumo	Material de limpeza /higiene	3.6	Material hospitalar	SAFS	340709	421801	EB502814	TSH POR QUÍMILUMINESCÊNCIA OU ELETROQUÍMILUMINESCÊNCI	TE	13.500,00	R\$ 3,98	R\$ 53.730,00
3	Material de consumo	Material de limpeza /higiene	3.6	Material hospitalar	SAFS	331738	422607	EB502768	MAGNÉSIO PARA AUTOMAÇÃO (COD. SIASG BR0331738)	DT	13.500,00	R\$ 0,80	R\$ 10.800,00
3	Material de consumo	Material de limpeza /higiene	3.6	Material hospitalar	SAFS	378432	421801	EB501214	AGULHA ACUPUNTURA, 0,25 mm X 30 mm, ESTERILIZADA A GÁS, P	un	13.500,00	R\$ 0,19	R\$ 2.565,00
3	Material de consumo	Material de limpeza /higiene	3.6	Material hospitalar	SAFS	381351	424073	EB501216	AGULHA ACUPUNTURA, 0,30 mm X 40 mm, ESTERILIZADA A GÁS, P	un	13.500,00	R\$ 0,13	R\$ 1.755,00
3	Material de consumo	Material de limpeza /higiene	3.6	Material hospitalar	SAFS	331741	421295	EB502770	CÁLCIO COLORIMÉTRICO PARA AUTOMAÇÃO (COD. SIASG BR0331	DT	13.230,00	R\$ 0,71	R\$ 9.393,30
3	Material de consumo	Material de limpeza /higiene	3.6	Material hospitalar	SAFS	350233	424326	EB502834	PROTEÍNAS TOTAIS PARA AUTOMAÇÃO (COD. SIASG BR0350233)	DT	12.150,00	R\$ 8,83	R\$ 10.084,50
3	Material de consumo	Medicamento	3.6	Material hospitalar	SAFS	333063	425536	EB502502	MEIO AGAR CROMOGENICO PARA CULTURA DE URINA, COM DIFER	un	10.800,00	R\$ 4,33	R\$ 46.764,00
3	Material de consumo	Medicamento	3.6	Material hospitalar	SAFS	416267	422435	EB503018	LÂMINA PARA CONTAGEM DE SEDIMENTOS URINÁRIOS. "TIPO K-C	un	9.900,00	R\$ 3,53	R\$ 34.947,00
3	Material de consumo	Medicamento	3.6	Material hospitalar	SAFS	397584	425155	EB502262	AGULHA PARA COLETA DE SANGUE A VÁCUO 22 G x 1/4 (25 a 32 x 0	un	9.900,00	R\$ 0,83	R\$ 8.217,00
3	Material de consumo	Medicamento	3.6	Material hospitalar	SAFS	397583	421504	EB502261	AGULHA PARA COLETA DE SANGUE A VÁCUO 22 G x 1/4 (25 a 32 x 0	un	9.900,00	R\$ 0,83	R\$ 8.217,00
3	Material de consumo	Medicamento	3.6	Material hospitalar	SAFS	408694	424637	EB502750	PONTEIRA DESCARTÁVEIS COM FILTRO BARREIRA VOLUME 0,5 - 10	un	9.900,00	R\$ 1,00	R\$ 990,00
3	Material de consumo	Medicamento	3.6	Material hospitalar	SAFS	446911	425657	EB506350	PONTEIRAS AUTOCLAVAVEIS, PARA PIPETAS AUTOMÁTICAS DE UM	un	9.900,00	R\$ 0,04	R\$ 396,00

3	Material de consumo	Medicamento	3.6	Material hospitalar	SAFS	376815	424215	EBS02900	FÓSFORO PARA AUTOMAÇÃO (COD. SIASG BR0331740)	DT	9.000,00	R\$ 0,68	R\$ 6.120,00
3	Material de consumo	Medicamento	3.6	Material hospitalar	SAFS	386394	425547	EBS09108	HEMOGLOBINA A1C POR CROMATOGRAFIA EM COLUNA DE TROCA	DT	9.000,00	R\$ 8,50	R\$ 76.500,00
3	Material de consumo	Medicamento	3.6	Material hospitalar	SAFS	400466	424148	EBS02930	VITAMINA D DETERMINAÇÃO QUANTITATIVA 25 - HIDROXIVITAMINA	TE	9.000,00	R\$ 3,50	R\$ 31.500,00
3	Material de consumo	Medicamento	3.6	Material hospitalar	SAFS	408807	422095	EBS02947	ALCA PLASTICA ESTERIL CALIBRADA 0,01ML COM PONTA DE AGULH	UN	9.000,00	R\$ 0,18	R\$ 1.620,00
3	Material de consumo	Medicamento	3.6	Material hospitalar	SAFS	331837	421260	EBS02794	DESIDROGENASE LÁCTICA PARA AUTOMAÇÃO (COD. SIASG BR041	DT	9.000,00	R\$ 0,86	R\$ 7.740,00
3	Material de consumo	Medicamento	3.6	Material hospitalar	SAFS	349473	424627	EBS02827	VITAMINA B 12 POR QUIMILUMINESCÊNCIA OU ELETROQUIMILUMI	TE	8.100,00	R\$ 5,00	R\$ 40.500,00
3	Material de consumo	Medicamento	3.6	Material hospitalar	SAFS	417047	424654	EBS07316	PIPETA PASTEUR ESTERIL TRANSPARENTE fabricada em polietileno	UN	8.100,00	R\$ 0,24	R\$ 1.944,00
3	Material de consumo	Medicamento	3.6	Material hospitalar	SAFS	436026	426957	EBS02745	LÂMINA HISTOLÓGICA SILANIZADA LAPIDADA, COM UMA EXTREMI	UN	8.100,00	R\$ 0,07	R\$ 567,00
3	Material de consumo	Medicamento	3.6	Material hospitalar	SAFS	331735	422902	EBS02767	FOSFATASE ALCALINA PARA AUTOMAÇÃO (COD. SIASG BR0331735	DT	8.100,00	R\$ 0,72	R\$ 5.832,00
3	Material de consumo	Medicamento	3.6	Material hospitalar	SAFS	439888	422224	EBS03064	AGULHA DE FÍSTULA ARTÉRIO VENOSA 16G, COM DISPOSITIVO DE	UN	7.200,00	R\$ 1,20	R\$ 8.640,00
3	Material de consumo	Medicamento	3.6	Material hospitalar	SAFS	406715	422652	EBS03112	KIT ARTERIOVENOSO PARA HEMODIÁLISE - LINHAS ARTERIAL, VENO	KT	7.200,00	R\$ 12,79	R\$ 92.088,00
3	Material de consumo	Medicamento	3.6	Material hospitalar	SAFS	440373	423057	EBS04904	SERINGA HEPARINIZADA PARA GASOMETRIA 2 A 3 ML, COM AGULH	un	7.200,00	R\$ 3,30	R\$ 23.760,00
3	Material de consumo	Medicamento	3.6	Material hospitalar	SAFS	331734	423505	EBS02766	AMILASE PARA AUTOMAÇÃO (COD. SIASG BR0331734	DT	7.200,00	R\$ 1,67	R\$ 12.024,00
3	Material de consumo	Medicamento	3.6	Material hospitalar	SAFS	331748	422798	EBS02845	ÁCIDO ÚRICO PARA AUTOMAÇÃO (COD. SIASG BR0331748)	DT	9.000,00	R\$ 0,90	R\$ 8.100,00
3	Material de consumo	Medicamento	3.6	Material hospitalar	SAFS	331739	423655	EBS02769	FERRO SÉRICO PARA AUTOMAÇÃO (COD. SIASG BR0331739	DT	9.000,00	R\$ 0,90	R\$ 8.100,00
3	Material de consumo	Medicamento	3.6	Material hospitalar	SAFS	424233	422524	EBS08323	CASSETE HISTOLOGICO AZUL, PARA PROCESSAMENTO DE TECIDOC	UN	9.000,00	R\$ 0,19	R\$ 1.710,00
3	Material de consumo	Medicamento	3.6	Material hospitalar	SAFS	408180	421628	EBS02935	MICROTUBOS GRADUADOS DE PAREDE FINA para trabalhos de PCR	UN	9.000,00	R\$ 0,19	R\$ 1.710,00
3	Material de consumo	Medicamento	3.6	Material hospitalar	SAFS	408179	421923	EBS02934	MICROTUBOS GRADUADOS para trabalhos de PCR fabricados em p	UN	9.000,00	R\$ 0,16	R\$ 1.440,00
3	Material de consumo	Medicamento	3.6	Material hospitalar	SAFS	408718	421566	EBS02753	PONTEIRA UNIVERSAL COM FILTRO estéril, para volumes de 1 a 100	UN	9.000,00	R\$ 0,16	R\$ 1.440,00
3	Material de consumo	Medicamento	3.6	Material hospitalar	SAFS	372821	422831	EBS01213	AGULHA ACUPUNTURA, 0,25 mm X 25 mm. ESTERILIZADA A GÁS, PH	un	9.000,00	R\$ 0,13	R\$ 1.170,00
3	Material de consumo	Medicamento	3.6	Material hospitalar	SAFS	413174	423349	EBS08845	MICROTUBOS DE PAREDE FINA GRADUADOS para trabalhos de PCR	UN	9.000,00	R\$ 0,13	R\$ 1.170,00
3	Material de consumo	Medicamento	3.6	Material hospitalar	SAFS	354345	423678	EBS02704	FRASCO HEMOCULTURA AEROBIO PARA USO EM EQUIPAMENTO AU	FR	8.100,00	R\$ 20,01	R\$ 162.081,00
3	Material de consumo	Medicamento	3.6	Material hospitalar	SAFS	354346	422554	EBS02705	FRASCO HEMOCULTURA ANAERÓBIO PARA USO EM EQUIPAMENTC	FR	8.100,00	R\$ 20,01	R\$ 162.081,00
3	Material de consumo	Medicamento	3.6	Material hospitalar	SAFS	269941	424653	EBF02378	ALCOOL ETÍLICO 70°GL 70°GL, APRESENTAÇÃO GALÃO 5 LITROS U	L	8.100,00	R\$ 5,78	R\$ 46.818,00
3	Material de consumo	Medicamento	3.6	Material hospitalar	SAFS	340708	422588	EBS02813	FERRITINA POR QUIMILUMINESCÊNCIA OU ENZIMAINUNOENSAIO C	TE	8.100,00	R\$ 4,00	R\$ 32.400,00
3	Material de consumo	Medicamento	3.6	Material hospitalar	SAFS	487445	423036	EBS00714	FIO DE SUTURA POLIAMIDA 3.0 COM 45 cm DE COMPRIMENTO, NÂ	EV	7.200,00	R\$ 1,17	R\$ 8.424,00
3	Material de consumo	Medicamento	3.6	Material hospitalar	SAFS	415181	423226	EBS07488	FILME COMPATÍVEL COM IMPRESSORA DRY, PARA MAMOGRAFIA, T	un	7.200,00	R\$ 3,50	R\$ 25.200,00
3	Material de consumo	Medicamento	3.6	Material hospitalar	SAFS	334364	425539	EBS02722	PAINEL PARA IDENTIFICAÇÃO DE MICROORGANISMOS E PAINEL PAR	un	7.200,00	R\$ 39,00	R\$ 280.800,00
3	Material de consumo	Medicamento	3.6	Material hospitalar	SAFS	331739	421965	EBS02769	CAPACIDADE DE LIGAÇÃO DE FERRO PARA AUTOMAÇÃO (COD. SIA	DT	7.200,00	R\$ 3,75	R\$ 27.000,00
3	Material de consumo	Medicamento	3.6	Material hospitalar	SAFS	340722	424792	EBS02820	T4 LIVRE POR QUIMILUMINESCÊNCIA OU ELETROQUIMILUMINESC	TE	7.200,00	R\$ 3,00	R\$ 21.600,00
3	Material de consumo	Medicamento	3.6	Material hospitalar	SAFS	619194	422661	EBS08712	KIT PARA COLETA DE URINA ESTÉRIL COMPOSTO POR UM FRASCO	KT	7.200,00	R\$ 0,73	R\$ 5.256,00
3	Material de consumo	Medicamento	3.6	Material hospitalar	SAFS	331744	422160	EBS02772	LIPASE P/ AUTOMAÇÃO (COD. SIASG BR0331744	DT	7.200,00	R\$ 1,73	R\$ 12.456,00
3	Material de consumo	Medicamento	3.6	Material hospitalar	SAFS	353693	425302	EBS08473	CARTÃO FENOTIPAGEM ABO (DIRETA + REVERSA) MONOCLONAL, (TE	6.300,00	R\$ 6,15	R\$ 38.745,00
3	Material de consumo	Medicamento	3.6	Material hospitalar	SAFS	340911	425866	EBS02606	DISCO DE ANTIBIOGRAMA ERTAPENEM 10 ug, (COD. SIASG BR0340	UN	6.300,00	R\$ 0,88	R\$ 5.544,00
3	Material de consumo	Medicamento	3.6	Material hospitalar	SAFS	411210	423309	EBS06435	TUBO TIPO FALCON DE POLIESTIRENO COM CAPACIDADE 5 ml, DI	UN	6.300,00	R\$ 0,75	R\$ 4.725,00
3	Material de consumo	Medicamento	3.6	Material hospitalar	SAFS	454383	424870	EBS03103	DIALISADOR CAPILAR PARA HEMODIÁLISE ALTO FLUXO, ÁREA 2.0 A	UN	6.300,00	R\$ 77,96	R\$ 491.148,00
3	Material de consumo	Medicamento	3.6	Material hospitalar	SAFS	415075	428281	PROVPPS022017	INSERT em vidro incolor base plana Para utilização em Vial. Dimens	CX	5.400,00	R\$ 78,00	R\$ 421.200,00
3	Material de consumo	Medicamento	3.6	Material hospitalar	SAFS	352207	424358	EBS02848	HCV TESTE PARA DETECCÃO DE ANTICORPOS CONTRA O VÍRUS DA	TE	5.400,00	R\$ 10,00	R\$ 54.000,00
3	Material de consumo	Medicamento	3.6	Material hospitalar	SAFS	352205	422219	EBS02847	Ag HBs TESTE PARA DETECCÃO DO ANTÍGENO S DO VÍRUS DA HEP	TE	5.400,00	R\$ 9,83	R\$ 53.082,00
3	Material de consumo	Medicamento	3.6	Material hospitalar	SAFS	436931	421265	EBS02846	HIV TESTE PARA DETEÇAO QUALITATIVA SIMULTÂNEA DO ANTIGEN	TE	5.400,00	R\$ 9,00	R\$ 48.600,00
3	Material de consumo	Medicamento	3.6	Material hospitalar	SAFS	351012	427285	EBS09014	VHS VELOCIDADE DE HEMOSSEDIMENTAÇÃO, (COD. SIASG BR035	TE	5.400,00	R\$ 5,82	R\$ 31.428,00
3	Material de consumo	Medicamento	3.6	Material hospitalar	SAFS	408718	424453	EBS02753	PONTEIRA UNIVERSAL COM FILTRO estéril, para volumes de 1 a 100	UN	5.400,00	R\$ 5,56	R\$ 3.024,00
3	Material de consumo	Medicamento	3.6	Material hospitalar	SAFS	434382	425040	EBS08663	PONTEIRA UNIVERSAL COM FILTRO estéril, para volumes de 1 a 20u	UN	5.400,00	R\$ 0,28	R\$ 1.512,00
3	Material de consumo	Medicamento	3.6	Material hospitalar	SAFS	408717	426543	EBS02752	PONTEIRA UNIVERSAL COM FILTRO estéril, para volumes de 100 a 1	UN	5.400,00	R\$ 0,13	R\$ 702,00
3	Material de consumo	Medicamento	3.6	Material hospitalar	SAFS	408690	426151	EBS02747	PONTEIRAS PARA MICROCAPILARIDADE, PARA VOLUME ATE 10 MIC	UN	5.400,00	R\$ 0,09	R\$ 486,00
3	Material de consumo	Medicamento	3.6	Material hospitalar	SAFS	610183	424352	EBS00526	EQUIPO PARA TRANSFUSÃO DE CONCENTRADO DE HEMÁCIAS USC	un	5.400,00	R\$ 3,74	R\$ 20.196,00
3	Material de consumo	Medicamento	3.6	Material hospitalar	SAFS	334471	423249	EBS09466	CK-NAC REAGENTE PARA AUTOMAÇÃO, (EBS09486) (CATMAT 3344	DT	5.400,00	R\$ 0,82	R\$ 4.428,00
3	Material de consumo	Medicamento	3.6	Material hospitalar	SAFS	269878	424239	EBF02384	CLOREXIDINA 0,5% - SOLUÇÃO ALCOÓLICA, APRESENTAÇÃO DE 10	FR	4.500,00	R\$ 2,80	R\$ 12.600,00
3	Material de consumo	Medicamento	3.6	Material hospitalar	SAFS	396814	422633	EBS04911	SWAB TAMPONADO ESTÉRIL, EMBALADO INDIVIDUALMENTE EM EN	UN	4.500,00	R\$ 0,45	R\$ 2.025,00
3	Material de consumo	Medicamento	3.6	Material hospitalar	SAFS	381156	426535	EBS07144	FIBRINOGENIO POR COAGULAÇÃO (COD. SIASG BR 0332750)	DT	4.500,00	R\$ 5,95	R\$ 26.775,00
3	Material de consumo	Medicamento	3.6	Material hospitalar	SAFS	326887	425538	EBS02474	MEIO AGAR SANGUE COM 20 ML PRONTO PARA USO EM PLACAS 96	UN	4.500,00	R\$ 3,52	R\$ 15.840,00
3	Material de consumo	Medicamento	3.6	Material hospitalar	SAFS	336055	428077	EBS08898	SOLUÇÃO LISANTE DE HEMACIAS COM FIXADOR, PARA SER UTILIZ	TE	4.500,00	R\$ 1,03	R\$ 4.635,00
3	Material de consumo	Medicamento	3.6	Material hospitalar	SAFS	424233	421563	EBS08324	CASSETE HISTOLOGICO ROSA, PARA PROCESSAMENTO DE TECIDOC	UN	4.500,00	R\$ 0,19	R\$ 855,00
3	Material de consumo	Medicamento	3.6	Material hospitalar	SAFS	408718	421483	EBS02753	PONTEIRA UNIVERSAL COM FILTRO estéril, para volumes de 20 a 10	UN	4.500,00	R\$ 0,18	R\$ 810,00
3	Material de consumo	Medicamento	3.6	Material hospitalar	SAFS	396153	422128	EBS01217	AGULHA ACUPUNTURA, 0,30 mm X 50 mm. ESTERILIZADA A GÁS, PH	un	4.500,00	R\$ 0,14	R\$ 630,00

3	Material de consumo	Medicamento	3.6	Material hospitalar	SAFS	429285	423822	EB501218	AGULHA ACUPUNTURA, 0,30 mm X 75 mm. ESTERILIZADA A GÁS, P/	un	4.500,00	R\$ 0,13	R\$	585,00
3	Material de consumo	Medicamento	3.6	Material hospitalar	SAFS	409647	422212	EB506750	LAMÍNULA PARA MICROSCOPIA 24 X 60 MM, TRANSPARENTE. AS LÂ	un	4.500,00	R\$ 0,08	R\$	360,00
3	Material de consumo	Medicamento	3.6	Material hospitalar	SAFS	400449	421799	EB502929	TROPONINA ULTRASSENSÍVEL POR QUÍMILUMINESCÊNCIA OU ELE	TE	4.500,00	R\$ 7,50	R\$	33.750,00
3	Material de consumo	Medicamento	3.6	Material hospitalar	SAFS	356318	421894	EB502870	ANTICORPO CARCINO EMBRIOGÊNICO (CEA) POR QUÍMILUMINE	TE	4.500,00	R\$ 6,00	R\$	27.000,00
3	Material de consumo	Medicamento	3.6	Material hospitalar	SAFS	439887	422669	EB503065	AGULHA DE FÍSTULA ARTERIAL VENOSA 17G, COM DISPOSITIVO DE	UN	4.500,00	R\$ 2,03	R\$	9.135,00
3	Material de consumo	Medicamento	3.6	Material hospitalar	SAFS	396147	424876	EB502428	MEIO DE TRANSPORTE DE AMIES + SWAB PARA COLETA DE AMOSTE	UN	4.500,00	R\$ 1,80	R\$	8.100,00
3	Material de consumo	Medicamento	3.6	Material hospitalar	SAFS	463072	425789	0	PULSEIRA DE IDENTIFICAÇÃO, TAMANHO ADULTO, NUMERADAS, A	UN	3.600,00	R\$ 0,84	R\$	3.031,20
3	Material de consumo	Medicamento	3.6	Material hospitalar	SAFS	454373	422400	EB503106	DIALISADOR CAPILAR PARA HEMODIALISE MÉDIA E ALTA PERFORM	UN	3.600,00	R\$ 80,85	R\$	291.060,00
3	Material de consumo	Medicamento	3.6	Material hospitalar	SAFS	352489	424118	EB502852	PRO BNP OU BNP POR QUÍMILUMINESCÊNCIA PRO BNP OU BNP P/	TE	3.600,00	R\$ 33,00	R\$	118.800,00
3	Material de consumo	Medicamento	3.6	Material hospitalar	SAFS	372338	423546	EB502889	TUBO 0,2 A 1,0 ML PLASTICO, COM EDTA K3 OU EDTA K2 PARA COL	un	3.600,00	R\$ 0,67	R\$	2.412,00
3	Material de consumo	Medicamento	3.6	Material hospitalar	SAFS	356905	423889	EB502874	TESTE RAPIDO EM TIRA PARA DETECCÃO QUALITATIVA DE GONADO	TE	3.600,00	R\$ 0,58	R\$	2.088,00
3	Material de consumo	Medicamento	3.6	Material hospitalar	SAFS	487452	423984	EB500696	FIO DE SUTURA POLIAMIDA 2.0 - FIO DE SUTURA DE NYLON, 45 cm	EV	3.600,00	R\$ 1,12	R\$	4.032,00
3	Material de consumo	Medicamento	3.6	Material hospitalar	SAFS	337326	425308	EB512235	CARTÃO PARA RETIPAGEM ABO (PROVA DIRETA) + RhD (CATMAT 3	TE	3.600,00	R\$ 3,99	R\$	14.364,00
3	Material de consumo	Medicamento	3.6	Material hospitalar	SAFS	432596	424831	EB505136	ÁLCOOL ETÍLICO ABSOLUTO 99,8% P.A. 99,8% (TEOR EM VOLUME)	L	3.600,00	R\$ 12,15	R\$	43.740,00
3	Material de consumo	Medicamento	3.6	Material hospitalar	SAFS	400448	421918	EB502928	ANTI HBs TESTE PARA DETECCÃO DE ANTICORPOS CONTRA O ANTI	TE	3.600,00	R\$ 11,90	R\$	42.840,00
3	Material de consumo	Medicamento	3.6	Material hospitalar	SAFS	349474	425833	EB502828	PTH INTACTO PARATORMÔNIO POR QUÍMILUMINESCÊNCIA OU ELE	TE	3.600,00	R\$ 10,00	R\$	36.000,00
3	Material de consumo	Medicamento	3.6	Material hospitalar	SAFS	340716	422903	EB502818	ANTÍGENO PROSTÁTICO ESPECÍFICO (PSA) POR QUÍMILUMINESCÊ	TE	3.600,00	R\$ 6,50	R\$	23.400,00
3	Material de consumo	Medicamento	3.6	Material hospitalar	SAFS	326806	425528	EB502563	MEIO CHOCOLATE AGAR COM 20 ML PRONTO PARA USO EM PLACA	UN	3.600,00	R\$ 4,30	R\$	15.480,00
3	Material de consumo	Medicamento	3.6	Material hospitalar	SAFS	377610	423635	EB512226	TUBO 0,2 A 1,0 ML PLASTICO, SEM ANTICOAGULANTE, COM GEL SE	un	3.600,00	R\$ 1,22	R\$	4.392,00
3	Material de consumo	Medicamento	3.6	Material hospitalar	SAFS	355518	423186	EB502644	ÁCIDO PERIÓDICO EM SOLUÇÃO AQUOSA DE 0,5%, FORMA DE AP	ML	3.600,00	R\$ 0,46	R\$	1.656,00
3	Material de consumo	Medicamento	3.6	Material hospitalar	SAFS	424000	423625	PROVPP5020730	ÁLCOOL ETÍLICO ABSOLUTO EXTRA PURO ETANOL ABSOLUTO (200	ML	3.600,00	R\$ 0,44	R\$	1.584,00
3	Material de consumo	Medicamento	3.6	Material hospitalar	SAFS	412648	424333	EB506292	ÁCIDO ACÉTICO (GRAU HPLC) SINONÍMIA: ÁCIDO ETANÓICO. ASP	ML	3.600,00	R\$ 0,37	R\$	1.332,00
3	Material de consumo	Medicamento	3.6	Material hospitalar	SAFS	487152	422298	EB500872	FIO DE SUTURA DE POLIGLACTINA 1 COM 70 cm DE COMPRIMEN	EV	3.600,00	R\$ 8,00	R\$	28.800,00
3	Material de consumo	Medicamento	3.6	Material hospitalar	SAFS	487428	423197	EB500722	FIO DE SUTURA POLIAMIDA 4.0 - FIO DE SUTURA DE NYLON, COM 4	EV	3.600,00	R\$ 1,34	R\$	4.824,00
3	Material de consumo	Medicamento	3.6	Material hospitalar	SAFS	355932	425192	EB502865	ANTI ANA PARA IMUNOFLUORESCÊNCIA COM LÁMINA PARA HEP 2	TE	3.600,00	R\$ 11,35	R\$	40.860,00
3	Material de consumo	Medicamento	3.6	Material hospitalar	SAFS	333336	424247	EB507426	CK MB DETERMINAÇÃO PARA AUTOMAÇÃO (COD. SIASG BR033333	DT	3.600,00	R\$ 1,74	R\$	6.284,00
3	Material de consumo	Medicamento	3.6	Material hospitalar	SAFS	369814	426637	EB502851	D-DÍMERO QUANTITATIVO POR IMUNOTURBIDIMETRIA. (EB502851)	TE	3.600,00	R\$ 31,76	R\$	114.336,00
3	Material de consumo	Medicamento	3.6	Material hospitalar	SAFS	335044	422969	EB509473	PROTEÍNAS NA URINA PARA AUTOMAÇÃO (COD. SIASG BR035044	DT	2.700,00	R\$ 1,60	R\$	4.320,00
3	Material de consumo	Medicamento	3.6	Material hospitalar	SAFS	382633	423803	EB502911	Ca 19 - 9 POR QUÍMILUMINESCÊNCIA OU ELETRQUÍMILUMINESC	TE	2.700,00	R\$ 9,50	R\$	25.650,00
3	Material de consumo	Medicamento	3.6	Material hospitalar	SAFS	357104	421975	EB502822	ÁCIDO FÓLICO POR QUÍMILUMINESCÊNCIA OU ELETRQUÍMILUMI	TE	2.700,00	R\$ 8,50	R\$	22.950,00
3	Material de consumo	Medicamento	3.6	Material hospitalar	SAFS	357109	423252	EB502875	HCG POR QUÍMILUMINESCÊNCIA OU ELETRQUÍMILUMINESCÊNC	TE	2.700,00	R\$ 5,00	R\$	13.500,00
3	Material de consumo	Medicamento	3.6	Material hospitalar	SAFS	619189	423508	EB500545	FRASCO PARA COLETA DE URINA 24 HORAS, VOLUME MÍNIMO DE 2	FR	2.700,00	R\$ 4,11	R\$	11.097,00
3	Material de consumo	Medicamento	3.6	Material hospitalar	SAFS	333399	428609	EB502782	C 3 ANTISORO MONOCLONAL PARA DETERMINAÇÃO DE C3 POR M	DT	2.700,00	R\$ 0,96	R\$	2.592,00
3	Material de consumo	Medicamento	3.6	Material hospitalar	SAFS	333400	428607	EB502783	C 4 ANTISORO MONOCLONAL PARA DETERMINAÇÃO DE C4 POR M	DT	2.700,00	R\$ 0,96	R\$	2.592,00
3	Material de consumo	Medicamento	3.6	Material hospitalar	SAFS	412871	423632	EB511968	CARTUCHO DE LIXO PARA AUTOCLAVE CAPACIDADE 40 LITROS, T	UN	2.700,00	R\$ 1,00	R\$	2.700,00
3	Material de consumo	Medicamento	3.6	Material hospitalar	SAFS	344055	426119	EB502824	PAINEL PARA 12 DROGAS DE ABUSO ANFETAMINA (AMP), BARBITUR	te	2.700,00	R\$ 20,20	R\$	54.540,00
3	Material de consumo	Medicamento	3.6	Material hospitalar	SAFS	400314	423109	EB502926	ANTI HBc (TOAIS OU IGG) TESTE PARA DETECCÃO DE ANTICORPO	TE	2.700,00	R\$ 11,11	R\$	29.997,00
3	Material de consumo	Medicamento	3.6	Material hospitalar	SAFS	269878	423748	EBF02383	CLOREXIDINA 0,5%, GLUCONATO - SOLUÇÃO ALCOÓLICA, COLOR	LT	2.700,00	R\$ 11,00	R\$	29.700,00
3	Material de consumo	Medicamento	3.6	Material hospitalar	SAFS	343298	424268	EB502377	HIPOCLORITO DE SÓDIO 10 A 12% APRESENTAÇÃO GALÃO 5 LITRO	L	2.700,00	R\$ 7,50	R\$	20.250,00
3	Material de consumo	Medicamento	3.6	Material hospitalar	SAFS	338052	425307	EB508711	CARTÃO NEUTRO/NACL DESTINADO AO USO IMUNO-HEMTOLOGIC	TE	2.700,00	R\$ 2,87	R\$	7.749,00
3	Material de consumo	Medicamento	3.6	Material hospitalar	SAFS	365202	425709	EB513664	BISNAGA LAMINADA CAPACIDADE 50 ML (PET + ALUMÍNIO + POLIE	UN	2.700,00	R\$ 1,70	R\$	4.590,00
3	Material de consumo	Medicamento	3.6	Material hospitalar	SAFS	368810	425625	EB515009	FRASCO PLÁSTICO 100ml BOCA 20mm A 30mm PLÁSTICO BRANC	UN	2.700,00	R\$ 1,50	R\$	4.050,00
3	Material de consumo	Medicamento	3.6	Material hospitalar	SAFS	340895	425870	EB502600	DISCO DE ANTILOGRAMA IMPENEM 10 µg (COD. SIASG BR034089	UN	2.700,00	R\$ 0,88	R\$	2.376,00
3	Material de consumo	Medicamento	3.6	Material hospitalar	SAFS	339778	425871	EB502597	DISCO DE ANTILOGRAMA MEROPENEM 10 µg	UN	2.700,00	R\$ 0,88	R\$	2.376,00
3	Material de consumo	Medicamento	3.6	Material hospitalar	SAFS	437172	421759	EB503043	SISTEMA TIPO ESCALPE PARA COLETA DE SANGUE 25 G X 1,5 A 1,9	un	2.700,00	R\$ 0,80	R\$	2.160,00
3	Material de consumo	Medicamento	3.6	Material hospitalar	SAFS	338900	423468	EB502808	COLINESTERASE PARA AUTOMAÇÃO (COD. SIASG BR0338900)	DT	2.700,00	R\$ 2,99	R\$	8.073,00
3	Material de consumo	Medicamento	3.6	Material hospitalar	SAFS	332311	424203	EB508633	ANTI DNA LÁMINAS PARA DETERMINAÇÃO DE ANTICORPOS ANTI D	TE	2.700,00	R\$ 11,71	R\$	31.617,00
3	Material de consumo	Medicamento	3.6	Material hospitalar	SAFS	396193	425552	EB502470	MEIO CROMOGENICO PARA ESSL (BETA LACTAMASES DE ESPECTR	UN	2.700,00	R\$ 5,50	R\$	14.850,00
3	Material de consumo	Medicamento	3.6	Material hospitalar	SAFS	353695	425301	EB508710	CARTÃO CONTENDO SORO ANTI-HgG PARA TESTES DE COOMBS DE	TE	2.700,00	R\$ 1,87	R\$	5.049,00
3	Material de consumo	Medicamento	3.6	Material hospitalar	SAFS	386980	423041	EB506888	TUBO 3 A 5 ML PLASTICO, COM FLUORETO DE SÓDIO + EDTA, TAMA	un	2.700,00	R\$ 0,44	R\$	1.188,00
3	Material de consumo	Medicamento	3.6	Material hospitalar	SAFS	487419	424443	EB505683	FIO DE SUTURA POLIAMIDA 5.0 - FIO DE SUTURA DE NYLON, COM 4	EV	2.700,00	R\$ 1,58	R\$	4.266,00
3	Material de consumo	Medicamento	3.6	Material hospitalar	SAFS	391347	423075	EB502873	TACROLIMO . Reagente para diagnóstico clínico; conjunto completo	TE	2.700,00	R\$ 61,50	R\$	166.050,00
3	Material de consumo	Medicamento	3.6	Material hospitalar	SAFS	454382	424949	EB503102	DIALISADOR CAPILAR PARA HEMODIALISE ALTO FLUXO, ÁREA 1.7 A	UN	1.800,00	R\$ 80,85	R\$	145.530,00
3	Material de consumo	Medicamento	3.6	Material hospitalar	SAFS	326357	425549	EB502477	MEIO AGAR McCONKEY .COM 20 ML PRONTO PARA USO EM PLACA	UN	1.800,00	R\$ 2,30	R\$	4.140,00
3	Material de consumo	Medicamento	3.6	Material hospitalar	SAFS	409051	421625	EB502958	TUBO DE CENTRIFUGAÇÃO, EMBALADO INDIVIDUALMENTE EM POL	UN	1.800,00	R\$ 0,80	R\$	1.440,00

3	Material de consumo	Medicamento	3.6	Material hospitalar	SAFS	409760	423947	EB506437	TUBO PARA CENTRIFUGA GRADUADO EM POLIPROPILENO TIPO FA	UN	1.800,00	R\$ 0,39	R\$	702,00
3	Material de consumo	Medicamento	3.6	Material hospitalar	SAFS	350511	422222	EB502837	ALFA FETO PROTEÍNA POR QUIMILUMINESCÊNCIA OU ELETROQUIN	TE	1.800,00	R\$ 8,00	R\$	14.400,00
3	Material de consumo	Medicamento	3.6	Material hospitalar	SAFS	487425	423483	EB500728	FIO DE SUTURA POLIAMIDA 4-0 - FIO DE SUTURA DE NYLON, 45 cm	EV	1.800,00	R\$ 1,24	R\$	2.232,00
3	Material de consumo	Medicamento	3.6	Material hospitalar	SAFS	350549	425303	EB508537	CARTÃO FENOTIPAGEM ABO (DIRETA) + RhD E TESTE DE COOMBS D	TE	1.800,00	R\$ 7,13	R\$	12.834,00
3	Material de consumo	Medicamento	3.6	Material hospitalar	SAFS	380742	422627	EB502906	LITIO PARA AUTOMAÇÃO (COD. SIASG BR0380742)	DT	1.800,00	R\$ 5,50	R\$	11.700,00
3	Material de consumo	Medicamento	3.6	Material hospitalar	SAFS	479626	422518	EB511876	FILTRO ANTIBACTERIANO PARA EQUIPAMENTOS DE FUNÇÃO PULM	UN	1.800,00	R\$ 6,00	R\$	9.000,00
3	Material de consumo	Medicamento	3.6	Material hospitalar	SAFS	438929	422162	EB502281	GEL CONDUTOR, À BASE DE ÁGUA - FRASCO COM 100 GRAMAS pH	fr	1.800,00	R\$ 2,40	R\$	4.320,00
3	Material de consumo	Medicamento	3.6	Material hospitalar	SAFS	407610	424909	EB502887	LACTATO PARA AUTOMAÇÃO, (EB502933) (CATMAT 407610)	DT	1.800,00	R\$ 2,27	R\$	4.086,00
3	Material de consumo	Medicamento	3.6	Material hospitalar	SAFS	389758	424190	EB502920	CA 125 POR QUIMILUMINESCÊNCIA OU ELETROQUIMILUMINESCÊN	TE	1.800,00	R\$ 9,50	R\$	17.100,00
3	Material de consumo	Medicamento	3.6	Material hospitalar	SAFS	360109	424401	EB502878	Ca 15 - 3 POR QUIMILUMINESCÊNCIA OU ELETROQUIMILUMINESC	TE	1.800,00	R\$ 9,50	R\$	17.100,00
3	Material de consumo	Medicamento	3.6	Material hospitalar	SAFS	340714	423051	EB502817	TESTOSTERONA TOTAL POR QUIMILUMINESCÊNCIA OU ELETROQU	TE	1.800,00	R\$ 7,00	R\$	12.600,00
3	Material de consumo	Medicamento	3.6	Material hospitalar	SAFS	333405	428605	EB502787	ALBUMINÚRIA ANTISORO MONOCLONAL PARA DETERMINAÇÃO QL	DT	1.800,00	R\$ 0,68	R\$	1.224,00
3	Material de consumo	Medicamento	3.6	Material hospitalar	SAFS	333401	428606	EB502784	IgA ANTI-SORO MONOCLONAL PARA DOSAGEM DE IgA POR MÉTOD	DT	1.800,00	R\$ 1,00	R\$	1.800,00
3	Material de consumo	Medicamento	3.6	Material hospitalar	SAFS	333402	428611	EB502785	IgG ANTI-SORO MONOCLONAL PARA DOSAGEM DE IgG POR MÉTOD	DT	1.800,00	R\$ 1,00	R\$	1.800,00
3	Material de consumo	Medicamento	3.6	Material hospitalar	SAFS	333403	428610	EB502786	IgM ANTI-SORO MONOCLONAL PARA DOSAGEM DE IgM POR MÉTOD	DT	1.800,00	R\$ 1,00	R\$	1.800,00
3	Material de consumo	Medicamento	3.6	Material hospitalar	SAFS	360808		EB507598	AMINOMETILPROPANOL (AMP- 95) LIQUIDO DENSO, INCOLOR OD	ML	1.800,00	R\$ 0,64	R\$	1.152,00
3	Material de consumo	Medicamento	3.6	Material hospitalar	SAFS	487240	422192	EB500954	FIO DE SUTURA POLIGLECAPRONE 4.0 COM 70 cm DE COMPRIME	EV	1.800,00	R\$ 7,40	R\$	13.320,00
3	Material de consumo	Medicamento	3.6	Material hospitalar	SAFS	487450	423066	EB500769	FIO DE SUTURA POLIAMIDA 2.0 - FIO DE SUTURA DE NYLON, 45 cm	EV	1.800,00	R\$ 1,15	R\$	2.070,00
3	Material de consumo	Medicamento	3.6	Material hospitalar	SAFS	246316	425493	EB507685	BABADOR USO ODONTOLÓGICO, DESCARTÁVEL, Com duas camad	un	1.800,00	R\$ 14,58	R\$	26.244,00
3	Material de consumo	Medicamento	3.6	Material hospitalar	SAFS	354344	423156	EB502705	FRASCO HEMOCULTURA PEDIATRICO PARA USO EM EQUIPAMENTC	FR	1.800,00	R\$ 20,01	R\$	36.018,00
3	Material de consumo	Medicamento	3.6	Material hospitalar	SAFS	626589	423128	EB500029	AGULHA PARA RAQUIANESTESIA 27G x 3 1/2" PONTA TIPO QUINCK	un	1.800,00	R\$ 5,31	R\$	9.558,00
3	Material de consumo	Medicamento	3.6	Material hospitalar	SAFS	378140	423769	EB502904	HAV (IgM) TESTES PARA DETECÇÃO DE ANTICORPOS (IgM) CONTRA	TE	1.800,00	R\$ 15,61	R\$	28.098,00
3	Material de consumo	Medicamento	3.6	Material hospitalar	SAFS	333605	425156	EB507636	HAV (TOTALIS OU IGG) TESTES PARA DETECÇÃO DE ANTICORPOS TC	TE	1.800,00	R\$ 13,87	R\$	24.966,00
3	Material de consumo	Medicamento	3.6	Material hospitalar	SAFS	626588	422274	EB500026	AGULHA PARA RAQUIANESTESIA 26G x 3 1/2" PONTA TIPO QUINCK	un	1.800,00	R\$ 5,41	R\$	9.738,00
3	Material de consumo	Medicamento	3.6	Material hospitalar	SAFS	487125	424412	EB500887	FIO DE SUTURA DE POLIGLACTINA COM DIÂMETRO 3.0, COMPRIME	EV	1.800,00	R\$ 6,27	R\$	11.286,00
3	Material de consumo	Medicamento	3.6	Material hospitalar	SAFS	269877	423098	EBF02396	GLUCONATO DE CLOREXIDINA 4% - SOLUÇÃO DEGERMANTE, APRE	FR	1.800,00	R\$ 25,00	R\$	45.000,00
3	Material de consumo	Medicamento	3.6	Material hospitalar	SAFS	451296	425042	EB500304	TUBO ENDOTRAQUEAL COM BALÃO n.º 7,5, COM OLHO DE MURPHY	un	900,00	R\$ 2,77	R\$	2.493,00
3	Material de consumo	Medicamento	3.6	Material hospitalar	SAFS	487247	421715	EB500943	FIO DE SUTURA POLIGLECAPRONE 3.0 COM 70 cm DE COMPRIME	EV	900,00	R\$ 5,50	R\$	7.650,00
3	Material de consumo	Medicamento	3.6	Material hospitalar	SAFS	600176	423271	EB501988	KIT CESÁREA: COMPOSTO POR 06 (SEIS) FIOS, SENDO: 01 FIO MON	EV	900,00	R\$ 37,73	R\$	33.957,00
3	Material de consumo	Medicamento	3.6	Material hospitalar	SAFS	352404	422897	EB502850	ANTI HBc (IgM) TESTE PARA DETECÇÃO DE ANTICORPOS IgM CONT	TE	900,00	R\$ 18,71	R\$	16.839,00
3	Material de consumo	Medicamento	3.6	Material hospitalar	SAFS	356313	424040	EB502869	TOXOPLASMOSE (IgM) TESTES PARA DETECÇÃO DE ANTICORPOS (I	TE	900,00	R\$ 15,14	R\$	13.626,00
3	Material de consumo	Medicamento	3.6	Material hospitalar	SAFS	356312	422173	EB502868	TOXOPLASMOSE (IgG) TESTES PARA DETECÇÃO DE ANTICORPOS (I	TE	900,00	R\$ 14,48	R\$	13.032,00
3	Material de consumo	Medicamento	3.6	Material hospitalar	SAFS	326359	425555	EB502488	MEIO MULLER HINTON COM 80 ML PRONTO PARA USO EM PLACAS	UN	900,00	R\$ 6,29	R\$	5.661,00
3	Material de consumo	Medicamento	3.6	Material hospitalar	SAFS	369809	426157	EB507097	MEIO CALDO BHI EM TUBOS DE 100 MM. PRONTO PARA USO (CÓD.	TB	900,00	R\$ 2,85	R\$	2.565,00
3	Material de consumo	Medicamento	3.6	Material hospitalar	SAFS	340910	421851	EB502583	DISCO DE ANTIBIOGRAMA TOBRAMICINA 10 µg (COD. SIASG BR034	UN	900,00	R\$ 0,88	R\$	792,00
3	Material de consumo	Medicamento	3.6	Material hospitalar	SAFS	339696	425864	EB502611	DISCO DE ANTIBIOGRAMA CIPROFLOXACINO 5 µg (COD. SIASG BR	UN	900,00	R\$ 0,71	R\$	639,00
3	Material de consumo	Medicamento	3.6	Material hospitalar	SAFS	464921	425867	EB506990	DISCO DE ANTIBIOGRAMA DE PIPERACILINA 30 µg + TAZOBACTAM	un	900,00	R\$ 0,71	R\$	639,00
3	Material de consumo	Medicamento	3.6	Material hospitalar	SAFS	326882	422722	EB507833	CALDO (BHI) CEREBRO E CORAÇÃO (COD. SIASG BR0326882)	GR	900,00	R\$ 0,69	R\$	621,00
3	Material de consumo	Medicamento	3.6	Material hospitalar	SAFS	388078	424579	EB506884	TUBO 3 A 5 ML PLASTICO, COM HEPARINA DE SÓDIO, TAMANHO 13	UN	900,00	R\$ 0,51	R\$	459,00
3	Material de consumo	Medicamento	3.6	Material hospitalar	SAFS	336493	424419	EB507612	C-ANCA LÂMINAS PARA IFI PARA PANCA E CANCA COM CONTROL	DT	900,00	R\$ 16,92	R\$	15.228,00
3	Material de consumo	Medicamento	3.6	Material hospitalar	SAFS	340711	425832	EB502903	HORMÔNIO FOLICULO ESTIMULANTE (FSH) POR QUIMILUMINESCÊN	TE	900,00	R\$ 5,00	R\$	4.500,00
3	Material de consumo	Medicamento	3.6	Material hospitalar	SAFS	487142	422603	EB500883	FIO DE SUTURA DE POLIGLACTINA COM DIÂMETRO 2.0 COM 70 cm	EV	900,00	R\$ 6,12	R\$	5.508,00
3	Material de consumo	Medicamento	3.6	Material hospitalar	SAFS	333454	426643	EB502791	ANTITROMBINA ANTITROMBINA III (COD. SIASG BR0333454)	DT	900,00	R\$ 14,39	R\$	12.951,00
3	Material de consumo	Medicamento	3.6	Material hospitalar	SAFS	600152	422303	EB500825	FIO POLIÉSTER 2.0 PACOTE COM 15 FIO DE 45 cm. DE COMPRIME	EV	900,00	R\$ 12,64	R\$	11.376,00
3	Material de consumo	Medicamento	3.6	Material hospitalar	SAFS	340706	424363	EB502811	INSULINA POR QUIMILUMINESCÊNCIA OU ELETROQUIMILUMINESC	TE	900,00	R\$ 8,00	R\$	7.200,00
3	Material de consumo	Medicamento	3.6	Material hospitalar	SAFS	340713	426775	EB502816	ADAPTADIL POR QUIMILUMINESCÊNCIA OU ELETROQUIMILUMINES	TE	900,00	R\$ 6,91	R\$	6.219,00
3	Material de consumo	Medicamento	3.6	Material hospitalar	SAFS	479641	425069	EB502263	ADAPTADOR PARA EM USO COLETA SANGUE À VÁCUO. CARACTERI	UN	900,00	R\$ 0,30	R\$	270,00
3	Material de consumo	Medicamento	3.6	Material hospitalar	SAFS	339537	422724	EB502588	DISCO DE ANTIBIOGRAMA TRIMETROPIM 1,25 µg + SULFAMETOXAZ	UN	900,00	R\$ 0,88	R\$	792,00
3	Material de consumo	Medicamento	3.6	Material hospitalar	SAFS	336056	427200	EB512363	REAGENTE IMUNOLÓGICO ANTI CD 45 ANTI HUMANO, MARCADO C	TE	900,00	R\$ 27,74	R\$	24.966,00
3	Material de consumo	Medicamento	3.6	Material hospitalar	SAFS	351225	426636	EB508415	ANTICOAGULANTE LÚPICO COM TESTES PARA SCREENING E CONF	DT	900,00	R\$ 24,81	R\$	22.329,00
3	Material de consumo	Medicamento	3.6	Material hospitalar	SAFS	487101	421620	EB500895	FIO DE SUTURA DE POLIGLACTINA 4.0 COM 70 cm DE COMPRIME	EV	900,00	R\$ 6,50	R\$	5.850,00
3	Material de consumo	Medicamento	3.6	Material hospitalar	SAFS	340710	424169	EB502815	HORMÔNIO LUTEINIZANTE (LH) POR QUIMILUMINESCÊNCIA OU EL	TE	900,00	R\$ 5,00	R\$	4.500,00
3	Material de consumo	Medicamento	3.6	Material hospitalar	SAFS	318871	422334	EB503111	ISOLADOR DE PRESSÃO PARA MÁQUINA DE HEMODIÁLISE, COM FI	UN	900,00	R\$ 0,89	R\$	801,00
3	Material de consumo	Medicamento	3.6	Material hospitalar	SAFS	600150	422171	EB500828	FIO POLIÉSTER 3.0 PACOTE COM 15 FIOS DE 45 cm. DE COMPRIME	EV	900,00	R\$ 11,31	R\$	10.179,00
3	Material de consumo	Medicamento	3.6	Material hospitalar	SAFS	451310	423332	EB500305	TUBO ENDOTRAQUEAL COM BALÃO n.º 8,0, COM OLHO DE MURPHY	un	900,00	R\$ 2,77	R\$	2.493,00

3	Material de consumo	Medicamento	3.6	Material hospitalar	SAFS	340723	428529	EBS02821	TIREOGLOBULINA POR QUIMILUMINESCÊNCIA OU ELETROQUIMILUMINESCÊNCIA	TE	900,00	R\$ 8,65	R\$ 7.785,00
3	Material de consumo	Medicamento	3.6	Material hospitalar	SAFS	412644	423593	EBS02412	FITA INDICADORA DE PH VARIAÇÃO 0 A 14 COM NO MIMINO 4 PAR	UN	900,00	R\$ 0,15	R\$ 135,00
3	Material de consumo	Medicamento	3.6	Material hospitalar	SAFS	336502	422051	EBS07143	EPSTEIN BAAR VIRUS IGM POR QUIMILUMINESCÊNCIA OU ELETROQUIMILUMINESCÊNCIA	TE	900,00	R\$ 26,39	R\$ 23.751,00
3	Material de consumo	Medicamento	3.6	Material hospitalar	SAFS	414683	422672	EBS07137	EPSTEIN BAAR VIRUS IGG POR QUIMILUMINESCÊNCIA OU ELETROQUIMILUMINESCÊNCIA	TE	900,00	R\$ 26,34	R\$ 23.706,00
3	Material de consumo	Medicamento	3.6	Material hospitalar	SAFS	358060	424837	EBS13099	ANTI MÚSCULO LISO CONJUNTO COMPLETO PARA IMUNOFLORESCÊNCIA	TE	900,00	R\$ 23,65	R\$ 21.285,00
3	Material de consumo	Medicamento	3.6	Material hospitalar	SAFS	357268	425561	EBS02876	SIFILIS TESTE PARA DETECÇÃO DE ANTICORPOS TREPONÊMICOS POR QUIMILUMINESCÊNCIA	TE	900,00	R\$ 19,51	R\$ 17.559,00
3	Material de consumo	Medicamento	3.6	Material hospitalar	SAFS	459027	427255	PROVPPS020895	MEIO DE CULTURA ESPECÍFICO PARA ANÁLISE CITOGENÉTICA MEDIANTE	ML	900,00	R\$ 13,92	R\$ 12.528,00
3	Material de consumo	Medicamento	3.6	Material hospitalar	SAFS	467047	424701	EBS08725	Teste rápido para COVID-19 - conjunto para detecção qualitativa de anticorpos	UN	900,00	R\$ 13,57	R\$ 12.213,00
3	Material de consumo	Medicamento	3.6	Material hospitalar	SAFS	350622	424580	EBS02841	SHBG POR QUIMILUMINESCÊNCIA OU ELETROQUIMILUMINESCÊNCIA	TE	900,00	R\$ 13,00	R\$ 11.700,00
3	Material de consumo	Medicamento	3.6	Material hospitalar	SAFS	349995	424524	EBS07136	PEPTÍDEO C POR QUIMILUMINESCÊNCIA OU ELETROQUIMILUMINESCÊNCIA	TE	900,00	R\$ 10,00	R\$ 9.000,00
3	Material de consumo	Medicamento	3.6	Material hospitalar	SAFS	442236	421897	EBS03051	ANTICORPO ANTI-PEROXIDASE TIREOIDIANA POR QUIMILUMINESCÊNCIA	TE	900,00	R\$ 8,00	R\$ 7.200,00
3	Material de consumo	Medicamento	3.6	Material hospitalar	SAFS	340717	421335	EBS02819	ANTICORPO ANTI-TIREOIDEANOS (ANTI-TIREOGLOBULINA) POR QUIMILUMINESCÊNCIA	TE	900,00	R\$ 8,00	R\$ 7.200,00
3	Material de consumo	Medicamento	3.6	Material hospitalar	SAFS	469027	423096	EBS07882	COBERTURA PARA PONTA DE TONÔMETRO PORTÁTIL, USO ÚNICO	UN	900,00	R\$ 7,00	R\$ 6.300,00
3	Material de consumo	Medicamento	3.6	Material hospitalar	SAFS	351141	427115	EBS02843	CORTISOL POR QUIMILUMINESCÊNCIA OU ELETROQUIMILUMINESCÊNCIA	TE	900,00	R\$ 7,00	R\$ 6.300,00
3	Material de consumo	Medicamento	3.6	Material hospitalar	SAFS	382700	426983	EBS02912	TEMPO DE TROMBINA (COD. SIASG BR 0332713)	DT	900,00	R\$ 4,96	R\$ 4.464,00
3	Material de consumo	Medicamento	3.6	Material hospitalar	SAFS	331039	426069	EBS02557	ÁGAR CROMOGENICO PARA IDENTIFICAÇÃO DE LEVEDURAS. FRASCOS DE 100 ML	GR	900,00	R\$ 3,91	R\$ 3.519,00
3	Material de consumo	Medicamento	3.6	Material hospitalar	SAFS	341939	428279	EBS08547	AGAROSE ULTRA PURA P.A. COM CAPACIDADE PARA SEPARAR FRACIONES	GR	900,00	R\$ 2,86	R\$ 2.574,00
3	Material de consumo	Medicamento	3.6	Material hospitalar	SAFS	440372	422946	EBS03048	SERINGA HEPARINIZADA PARA GASOMETRIA USO EM NEONATOLÓGICO	un	900,00	R\$ 2,25	R\$ 2.025,00
3	Material de consumo	Medicamento	3.6	Material hospitalar	SAFS	407584		EBS11190	ACRILAMIDA ULTRA PURA, GRAU BIOLOGIA MOLECULAR, COM CAPACIDADE	GR	900,00	R\$ 1,19	R\$ 1.071,00
3	Material de consumo	Medicamento	3.6	Material hospitalar	SAFS	604188	426752	EBS12667	DISCO DE ANTIBIOGRAMA CEFTAZIDIMA 10 ug + AVIBACTAM 4 ug (COD. SIASG BR	UN	900,00	R\$ 0,92	R\$ 828,00
3	Material de consumo	Medicamento	3.6	Material hospitalar	SAFS	396258	425855	EBS02619	DISCO DE ANTIBIOGRAMA CEFEPIME 30 ug. (COD. SIASG BR03962)	UN	900,00	R\$ 0,88	R\$ 792,00
3	Material de consumo	Medicamento	3.6	Material hospitalar	SAFS	357311	423384	EBS02614	DISCO DE ANTIBIOGRAMA CEFTAZIDINA de 10ug. (COD. SIASG BR03962)	UN	900,00	R\$ 0,88	R\$ 792,00
3	Material de consumo	Medicamento	3.6	Material hospitalar	SAFS	340894	425868	EBS02602	DISCO DE ANTIBIOGRAMA GENTAMICINA de 10ug. (COD. SIASG BR03962)	UN	900,00	R\$ 0,88	R\$ 792,00
3	Material de consumo	Medicamento	3.6	Material hospitalar	SAFS	429903		PROVPPS020727	ÁCIDO MANDÉLICO. SINONÍMIA: ÁCIDO FENIL GLICÓLICO. ASPECTO BRANCO	GR	900,00	R\$ 0,81	R\$ 729,00
3	Material de consumo	Medicamento	3.6	Material hospitalar	SAFS	396259	425874	EBS02582	DISCO DE ANTIBIOGRAMA AMICACINA 30 ug. (EBS02582)	UN	900,00	R\$ 0,71	R\$ 639,00
3	Material de consumo	Medicamento	3.6	Material hospitalar	SAFS	339699	425876	EBS02594	DISCO DE ANTIBIOGRAMA NORFLOXACIN DE 10ug. 9EBS02594) (COD. SIASG BR	UN	900,00	R\$ 0,71	R\$ 639,00
3	Material de consumo	Medicamento	3.6	Material hospitalar	SAFS	372354	427171	EBS06880	TUBO 3 A 5 ML PLASTICO, COM EDTA K2 + GEL SEPARADOR, TAMANHO 100	UN	900,00	R\$ 0,58	R\$ 522,00
3	Material de consumo	Medicamento	3.6	Material hospitalar	SAFS	326276		EBS02545	ÁGAR HEKTOEN ENTERIC (HE Agar) meio para diferenciação moderada de bacilos	GR	900,00	R\$ 0,57	R\$ 513,00
3	Material de consumo	Medicamento	3.6	Material hospitalar	SAFS	338021	427019	PROVPPS020729	AGAR SELETIVO PARA FUNGOS PATOGENICOS COM ANTIBIOTICO CLORAMFENICOL	GR	900,00	R\$ 0,47	R\$ 423,00
3	Material de consumo	Medicamento	3.6	Material hospitalar	SAFS	326288	426070	EBS02473	ÁGAR BATATA PARA MANUTENÇÃO DE COLONIAS DE FUNGOS (MICROORGANISMOS)	GR	900,00	R\$ 0,43	R\$ 387,00
3	Material de consumo	Medicamento	3.6	Material hospitalar	SAFS	331532	428041	EBS07263	TRIS (C4H11NO3) ULTRA PURO COM PUREZA DE 99% A 100,1%. De 500g	GR	900,00	R\$ 0,39	R\$ 351,00
3	Material de consumo	Medicamento	3.6	Material hospitalar	SAFS	347504	426783	EBS02672	ÁCIDO TRICHLOROACETICO 99% P.A. (CÓD SIASG BR0347504)	GR	900,00	R\$ 0,16	R\$ 144,00
3	Material de consumo	Medicamento	3.6	Material hospitalar	SAFS	401189	427599	PROVPPS020897	BICARBONATO DE SÓDIO SINONÍMIA: HIDROGENOCARBONATO DE SÓDIO	GR	900,00	R\$ 0,04	R\$ 36,00
3	Material de consumo	Medicamento	3.6	Material hospitalar	SAFS	487120	424695	EBS00909	FIO DE SUTURA DE POLIGLACTINA 3.0 COM 70 cm DE COMPRIMENTO	ev	864,00	R\$ 6,50	R\$ 5.616,00
3	Material de consumo	Medicamento	3.6	Material hospitalar	SAFS	443990	424311	EBS06800	CLIP DE TITÂNIO, TAMANHO MÉDIO LARGO, TIPO VASCULAR. KIT COM 100	kt	837,00	R\$ 20,00	R\$ 16.740,00
3	Material de consumo	Medicamento	3.6	Material hospitalar	SAFS	439620	424729	EBS02110	SERINGA PARA PERDA DE RESISTÊNCIA. SERINGA DE 7 A 10 ml BICO	UN	810,00	R\$ 23,00	R\$ 18.630,00
3	Material de consumo	Medicamento	3.6	Material hospitalar	SAFS	436795	425669	EBS07638	CARDIOLIPINA (IlgG) TESTES PARA DETERMINAÇÃO DE ANTICORPOS	TE	810,00	R\$ 21,00	R\$ 17.010,00
3	Material de consumo	Medicamento	3.6	Material hospitalar	SAFS	436795	425671	EBS07638	CARDIOLIPINA (IlgM) TESTES PARA DETERMINAÇÃO DE ANTICORPOS	TE	810,00	R\$ 19,55	R\$ 15.835,50
3	Material de consumo	Medicamento	3.6	Material hospitalar	SAFS	326355	425928	EBS02487	MEIO AGAR MUELLER HINTON COM 25 ML PRONTO PARA USO EM MICROBIOLOGIA	UN	810,00	R\$ 3,57	R\$ 2.891,70
3	Material de consumo	Medicamento	3.6	Material hospitalar	SAFS	461264	423480	EBS08450	ELETRODO AUTOADESIVO PARA USO COM CLIP TIPO "JACARÉ" DESCONTINUADO	un	810,00	R\$ 1,60	R\$ 1.296,00
3	Material de consumo	Medicamento	3.6	Material hospitalar	SAFS	487227	423697	EBS00799	FIO DE SUTURA POLÍMERO DE POLIDIOXANONA Nº 1 COM 90 cm DE COMPRIMENTO	EV	800,00	R\$ 11,50	R\$ 9.200,00
3	Material de consumo	Medicamento	3.6	Material hospitalar	SAFS	600154	421607	EBS00838	FIO POLIÉSTER Nº 0 PACOTE COM 15 FIOS DE 45 cm. DE COMPRIMENTO	EV	789,00	R\$ 11,45	R\$ 9.034,05
3	Material de consumo	Medicamento	3.6	Material hospitalar	SAFS	487203	424350	EBS00805	FIO DE SUTURA DE POLÍMERO POLIDIOXANONA 3.0 COM 70 cm DE COMPRIMENTO	EV	756,00	R\$ 8,00	R\$ 6.048,00
3	Material de consumo	Medicamento	3.6	Material hospitalar	SAFS	626614	422562	EBS00021	AGULHA PARA RAQUIANESTESIA 22G x 3 1/2" PONTA TIPO QUINCKE	un	743,00	R\$ 3,78	R\$ 2.808,54
3	Material de consumo	Medicamento	3.6	Material hospitalar	SAFS	457456	421323	EBS04971	CATETER PARA PUNÇÃO ARTERIAL RADIAL, CALIBRE ENTRE 3 E 4 FR	un	720,00	R\$ 147,00	R\$ 105.840,00
3	Material de consumo	Medicamento	3.6	Material hospitalar	SAFS	378399	427352	EBS12380	REAGENTE IMUNOLÓGICO ANTI CD34 ANTI - HUMANO MARCADO COM FITOALBUMINA	TE	720,00	R\$ 38,14	R\$ 27.480,80
3	Material de consumo	Medicamento	3.6	Material hospitalar	SAFS	350695	427079	EBS11947	ANTI ENDOMISIO CONJUNTO PARA DETECÇÃO DE ANTICORPOS ANTI ENDOMISIO	TE	720,00	R\$ 35,89	R\$ 25.840,80
3	Material de consumo	Medicamento	3.6	Material hospitalar	SAFS	349992	421613	EBS02829	ÁCIDO VALPROICO POR QUIMILUMINESCÊNCIA OU ELETROQUIMILUMINESCÊNCIA	TE	720,00	R\$ 30,86	R\$ 22.219,20
3	Material de consumo	Medicamento	3.6	Material hospitalar	SAFS	350609	421946	EBS11949	ANTI LKM TESTE PARA DETECÇÃO DE ANTI LKM. (CATMAT 350609)	TE	720,00	R\$ 23,00	R\$ 16.560,00
3	Material de consumo	Medicamento	3.6	Material hospitalar	SAFS	350023	421337	EBS11964	ANTI TRANS-GLUTAMINASE TESTE ENZIMÁTICO PARA DETECÇÃO DE ANTICORPOS	TE	720,00	R\$ 19,00	R\$ 13.680,00
3	Material de consumo	Medicamento	3.6	Material hospitalar	SAFS	352647	425670	EBS02857	ANTI LA SSB CONJUNTO ENZIMÁTICO PARA DOSAGEM DE ANTICORPOS	TE	720,00	R\$ 15,00	R\$ 10.800,00
3	Material de consumo	Medicamento	3.6	Material hospitalar	SAFS	352647	424652	EBS02857	ANTI LA SSA CONJUNTO ENZIMÁTICO PARA DOSAGEM DE ANTICORPOS	TE	720,00	R\$ 13,00	R\$ 9.360,00
3	Material de consumo	Medicamento	3.6	Material hospitalar	SAFS	356309	427555	EBS02867	CITOMEGALOVÍRUS (IlgM) TESTE PARA DETECÇÃO DE ANTICORPOS	TE	720,00	R\$ 13,00	R\$ 9.360,00
3	Material de consumo	Medicamento	3.6	Material hospitalar	SAFS	356308	427569	EBS02866	CITOMEGALOVÍRUS (IlgG) TESTE PARA DETECÇÃO DE ANTICORPOS	TE	720,00	R\$ 9,26	R\$ 6.667,20
3	Material de consumo	Medicamento	3.6	Material hospitalar	SAFS	470691	427381	EBS07088	MEIO AGAR MULLER HINTON SANGUE DE CAVALO 5% PLACAS DE 100 ML	UN	720,00	R\$ 9,20	R\$ 6.624,00

3	Material de consumo	Medicamento	3.6	Material hospitalar	SAFS	396150	421499	EBS02429	MEIO DE TRANSPORTE COM CARVÃO + SWAB PARA COLETA DE AM	UN	720,00	R\$ 7,00	R\$	5.040,00
3	Material de consumo	Medicamento	3.6	Material hospitalar	SAFS	487015	422396	EBS01052	FIO DE SUTURA CATGUT CROMADO 2.0 COM 70 cm DE COMPRIME	EV	713,00	R\$ 4,00	R\$	2.852,00
3	Material de consumo	Medicamento	3.6	Material hospitalar	SAFS	630043	426842	PROVPPS021663	CLORIDRATO DE ETOPROPÁZINA Sinônimo: 10- (2-dimetilaminoprc	MG	675,00	R\$ 36,33	R\$	24.522,75
3	Material de consumo	Medicamento	3.6	Material hospitalar	SAFS	340898	426693	EBS02593	DISCO DE ANTIBIOGRAMA OPTOQUINA. (EBS02593) (CATMAT 3408	un	675,00	R\$ 1,20	R\$	810,00
3	Material de consumo	Medicamento	3.6	Material hospitalar	SAFS	339697	425842	EBS02599	DISCO DE ANTIBIOGRAMA LEVOFLOXACIN 5 µg (COD. SIASG BR03	UN	675,00	R\$ 0,88	R\$	594,00
3	Material de consumo	Medicamento	3.6	Material hospitalar	SAFS	340915	425869	EBS02604	DISCO DE ANTIBIOGRAMA FOSFOMICINA 200 µg	UN	675,00	R\$ 0,88	R\$	594,00
3	Material de consumo	Medicamento	3.6	Material hospitalar	SAFS	396256	425879	EBS02624	DISCO DE ANTIBIOGRAMA AZTREONAM 30 µg (EBS02624)	UN	675,00	R\$ 0,71	R\$	479,25
3	Material de consumo	Medicamento	3.6	Material hospitalar	SAFS	487571	422679	EBS01012	FIO DE SUTURA SEDA 2.0 COM 70 CM DE COMPRIMENTO. NÃO-ABS	EV	648,00	R\$ 2,40	R\$	1.555,20
3	Material de consumo	Medicamento	3.6	Material hospitalar	SAFS	396809	423445	EBS12219	MICROCVETA PARA USO EM QUANTIFICADOR DE HEMOGLOBINA	UN	644,00	R\$ 8,29	R\$	5.338,76
3	Material de consumo	Medicamento	3.6	Material hospitalar	SAFS	350168	422280	EBS02832	ANTI ANTIPEPTÍDEO CÍCLICO (ANTI - CCP3) OU MCV TESTE ENZIMA	TE	630,00	R\$ 21,00	R\$	13.230,00
3	Material de consumo	Medicamento	3.6	Material hospitalar	SAFS	350005	421592	EBS11985	JO 1 POR ELISA (CATMAT 350005)	DT	630,00	R\$ 19,00	R\$	11.970,00
3	Material de consumo	Medicamento	3.6	Material hospitalar	SAFS	362990	424707	EBS06075	FORMALINA (FORMOL) SOLUÇÃO 37 A 40% FORMALDEIDO DE 37	L	630,00	R\$ 8,13	R\$	5.121,90
3	Material de consumo	Medicamento	3.6	Material hospitalar	SAFS	340707	425829	EBS02812	PROLACTINA POR QUIMILUMINESCÊNCIA OU ELETROQUILUMIMINE	TE	630,00	R\$ 5,00	R\$	3.150,00
3	Material de consumo	Medicamento	3.6	Material hospitalar	SAFS	461303	423849	EBS02001	ELETRODO AUTOADESIVO PARA ELETROESTIMULAÇÃO DIMENSÕES	UN	612,00	R\$ 8,50	R\$	5.202,00
3	Material de consumo	Medicamento	3.6	Material hospitalar	SAFS	357216	425548	EBS02497	MEIO DE LOWENSTEIN - JENSEN PRONTO PARA USO. EM TUBOS DE	TB	585,00	R\$ 2,80	R\$	1.638,00
3	Material de consumo	Medicamento	3.6	Material hospitalar	SAFS	631797	422399	EBS00782	FITA CARDIACA EM ALGODÃO. COM 80 CENTÍMETROS.	EV	562,00	R\$ 2,76	R\$	1.551,12
3	Material de consumo	Medicamento	3.6	Material hospitalar	SAFS	458243	422569	EBS06995	KIT DE LIGADURA ELÁSTICA DISPOSITIVO PARA LIGADURA ELÁSTIC	KT	450,00	R\$ 390,00	R\$	175.500,00
3	Material de consumo	Medicamento	3.6	Material hospitalar	SAFS	461271	421449	EBS08445	ELETRODO PARA EEG E PSG. BANHADOS A OURO E SILICONE. MED	un	540,00	R\$ 60,00	R\$	32.400,00
3	Material de consumo	Medicamento	3.6	Material hospitalar	SAFS	351024	428699	EBS02882	B2 MICROGLOBULINA POR QUIMILUMINESCÊNCIA OU ELETROQUIL	TE	540,00	R\$ 30,56	R\$	16.502,40
3	Material de consumo	Medicamento	3.6	Material hospitalar	SAFS	369733	422716	EBS09048	FENOBARBITAL DETERMINAÇÃO SÉRICA POR QUIMILUMINESCÊNC	TE	540,00	R\$ 30,00	R\$	16.200,00
3	Material de consumo	Medicamento	3.6	Material hospitalar	SAFS	416890	425100	EBS09052	DIGOXINA POR QUIMILUMINESCÊNCIA OU ELETROQUILUMINESC	TE	540,00	R\$ 24,70	R\$	13.338,00
3	Material de consumo	Medicamento	3.6	Material hospitalar	SAFS	332748	422822	EBS02777	HORMÔNIO DE CRESCIMENTO (HGH) POR QUIMILUMINESCÊNCIA	TE	540,00	R\$ 24,36	R\$	13.154,40
3	Material de consumo	Medicamento	3.6	Material hospitalar	SAFS	349994	427557	EBS07157	HOMOCISTEINA POR QUIMILUMINESCÊNCIA OU ELETROQUILUM	TE	540,00	R\$ 22,10	R\$	11.934,00
3	Material de consumo	Medicamento	3.6	Material hospitalar	SAFS	350006	421589	EBS02831	ANTI SM TESTE ENZIMÁTICO PARA DETECÇÃO DE ANTICORPOS CO	TE	540,00	R\$ 22,00	R\$	11.880,00
3	Material de consumo	Medicamento	3.6	Material hospitalar	SAFS	350002	425567	EBS08740	ANTI RNP TESTE ENZIMÁTICO PARA DETECÇÃO DE ANTICORPOS C	TE	540,00	R\$ 20,00	R\$	10.800,00
3	Material de consumo	Medicamento	3.6	Material hospitalar	SAFS	336055	425927	EBS07970	REAGENTE IMUNOLÓGICO ANTI CD19 ANTI HUMANO, MARCADO C	TE	540,00	R\$ 15,00	R\$	8.100,00
3	Material de consumo	Medicamento	3.6	Material hospitalar	SAFS	349997	428527	EBS02830	ACTH POR QUIMILUMINESCÊNCIA OU ELETROQUILUMINESCÊNC	TE	540,00	R\$ 10,00	R\$	5.400,00
3	Material de consumo	Medicamento	3.6	Material hospitalar	SAFS	403660	425055	EBS11941	ANTI ASCA IGA CONJUNTO PARA DETECÇÃO DE ANTICORPOS ANTI	TE	540,00	R\$ 10,00	R\$	5.400,00
3	Material de consumo	Medicamento	3.6	Material hospitalar	SAFS	403660	423521	EBS11945	ANTI ASCA IGG CONJUNTO PARA DETECÇÃO DE ANTICORPOS ANTI	TE	540,00	R\$ 10,00	R\$	5.400,00
3	Material de consumo	Medicamento	3.6	Material hospitalar	SAFS	336051	427531	EBS07975	REAGENTE IMUNOLÓGICO ANTI CD 20 ANTI - HUMANO MARCADO C	te	540,00	R\$ 9,71	R\$	5.243,40
3	Material de consumo	Medicamento	3.6	Material hospitalar	SAFS	352587	423687	EBS02855	ANTÍGENO PROSTATICO LIVRE (PSA LIVRE) POR QUIMILUMINESC	TE	540,00	R\$ 8,00	R\$	4.320,00
3	Material de consumo	Medicamento	3.6	Material hospitalar	SAFS	406720	422909	EBS03124	LINHA SANGUÍNEA ARTERIAL PARA HEMODIÁLISE COM CATABOLHA	UN	540,00	R\$ 7,49	R\$	4.044,60
3	Material de consumo	Medicamento	3.6	Material hospitalar	SAFS	383589	423860	EBS07234	LACTOSE PARA TESTE DE TOLERÂNCIA A LACTOSE CONCENTRADA	FR	540,00	R\$ 6,99	R\$	3.774,60
3	Material de consumo	Medicamento	3.6	Material hospitalar	SAFS	336226	427527	EBS12282	REAGENTE IMUNOLÓGICO ANTI-HLA-DR ANTI HUMANO, MARCADO	TE	540,00	R\$ 6,53	R\$	3.526,20
3	Material de consumo	Medicamento	3.6	Material hospitalar	SAFS	406714	427851	EBS03126	LINHA SANGUÍNEA VENOSA PARA HEMODIÁLISE COM CATABOLHA	UN	540,00	R\$ 6,25	R\$	3.375,00
3	Material de consumo	Medicamento	3.6	Material hospitalar	SAFS	412871	423410	EBS11967	CARTUCHO DE LIXO PARA AUTOCLAVE CAPACIDADE 15 LITROS (CO	UN	540,00	R\$ 1,00	R\$	540,00
3	Material de consumo	Medicamento	3.6	Material hospitalar	SAFS	411019	422913	EBS02575	FILTRO DE GAZE EM ARMAÇÃO RÍGIDA PARA PROTOPARASITOSE B,	UN	540,00	R\$ 0,84	R\$	453,60
3	Material de consumo	Medicamento	3.6	Material hospitalar	SAFS	410067	424649	EBS02995	PLACA DE PETRY DE POLIESTIRENO, ESTÉRIL, DESCARTÁVEL, medi	UN	540,00	R\$ 0,38	R\$	205,20
3	Material de consumo	Medicamento	3.6	Material hospitalar	SAFS	487499	421478	EBS00984	FIO DE SUTURA DE POLIPROPILENO VASCULAR 5.0 COM 75 cm DE	EV	519,00	R\$ 10,00	R\$	5.190,00
3	Material de consumo	Medicamento	3.6	Material hospitalar	SAFS	451303	424587	EBS00303	TUBO ENDOTRAQUEAL COM BALÃO n.º 7.0, COM OLHO DE MURPHY	un	504,00	R\$ 3,47	R\$	1.748,88
3	Material de consumo	Medicamento	3.6	Material hospitalar	SAFS	446085	424370	EBS09453	ESPONJA HEMOSTÁTICA DE COLÁGENO BOVINO 5,0 X 2,5 cm. ESTÉ	un	495,00	R\$ 45,00	R\$	22.275,00
3	Material de consumo	Medicamento	3.6	Material hospitalar	SAFS	626632	422115	EBS13051	CONJUNTO PARA ANESTESIA PERIDURAL CONTENDO: AGULHA 18G	cj	491,00	R\$ 72,49	R\$	35.592,59
3	Material de consumo	Medicamento	3.6	Material hospitalar	SAFS	355829	425933	EBS07771	MEIO AGAR HEKTOEN PRONTO PARA USO EM PLACAS 90 X 15MM.	UN	486,00	R\$ 4,82	R\$	2.342,52
3	Material de consumo	Medicamento	3.6	Material hospitalar	SAFS	326304	425545	EBS02512	MEIO AGAR XLD PRONTO PARA USO EM PLACAS 90 X 15MM. CÓD.	UN	486,00	R\$ 4,30	R\$	2.089,80
3	Material de consumo	Medicamento	3.6	Material hospitalar	SAFS	451302	423351	EBS00306	TUBO ENDOTRAQUEAL COM BALÃO n.º 8.5, COM OLHO DE MURPHY	un	473,00	R\$ 3,47	R\$	1.641,31
3	Material de consumo	Medicamento	3.6	Material hospitalar	SAFS	398706	424997	EBF02402	IODO-POVIDONA 10% - AQUOSA, APRESENTAÇÃO DE 100 ML USO	FR	468,00	R\$ 7,63	R\$	3.568,50
3	Material de consumo	Medicamento	3.6	Material hospitalar	SAFS	487612	421564	EBS00974	FIO DE SUTURA DE POLIPROPILENO VASCULAR 3.0 COM 90 c. DE C	EV	454,00	R\$ 11,50	R\$	5.221,00
3	Material de consumo	Medicamento	3.6	Material hospitalar	SAFS	616735	423701	0	CORTINA PARA JANELA Aplicação Hospitalar. Fornecimento conform	M2	450,00	R\$ 160,00	R\$	72.000,00
3	Material de consumo	Medicamento	3.6	Material hospitalar	SAFS	433526	423981	EBS05805	CARGA COMPATÍVEL COM GRAMPEADOR LINEAR CORTANTE 75 OL	un	450,00	R\$ 130,00	R\$	58.500,00
3	Material de consumo	Medicamento	3.6	Material hospitalar	SAFS	368138	423171	EBS00524	BOLSA SIMPLES PARA COLETA DE SANGUE PARA SANGRIA TERAPÊU	UN	450,00	R\$ 33,20	R\$	14.940,00
3	Material de consumo	Medicamento	3.6	Material hospitalar	SAFS	350003	421797	EBS12284	SCL 70 POR ELISA (CATMAT 350003)	DT	450,00	R\$ 18,00	R\$	8.100,00
3	Material de consumo	Medicamento	3.6	Material hospitalar	SAFS	376506	428226	EBS13444	Saponina. Composição química: C27H42O3; aspecto físico: pó fino	gr	450,00	R\$ 9,40	R\$	4.230,00
3	Material de consumo	Medicamento	3.6	Material hospitalar	SAFS	336136	426767	EBS12420	REAGENTE PARA CITOMETRIA DE FLUXO PARA FIXAÇÃO E PERMEAB	Te	450,00	R\$ 7,00	R\$	3.150,00
3	Material de consumo	Medicamento	3.6	Material hospitalar	SAFS	350619	425831	EBS02838	DHEA S04 POR QUIMILUMINESCÊNCIA OU ELETROQUILUMINESC	TE	450,00	R\$ 6,00	R\$	2.700,00
3	Material de consumo	Medicamento	3.6	Material hospitalar	SAFS	350506	426137	EBS02836	PROGESTERONA POR QUIMILUMINESCÊNCIA OU ELETROQUILUMILU	TE	450,00	R\$ 5,00	R\$	2.250,00

3	Material de consumo	Medicamento	3.6	Material hospitalar	SAFS	0	425502	0	HIPOCLORITO DE SÓDIO 2% 5 LITROS SOLUÇÃO A 2 % GALÃO 5 LIT	GL	450,00	R\$ 4,02	R\$	1.810,63
3	Material de consumo	Medicamento	3.6	Material hospitalar	SAFS	353946		PROVPPS022127	CLORAL HIDRATADO CRISTAIS BRANCOS, INCOLORES. FARMACÉU	GR	450,00	R\$ 4,00	R\$	1.800,00
3	Material de consumo	Medicamento	3.6	Material hospitalar	SAFS	357215	425551	EB502526	MEIO AGAR SABOURAUD EM TUBOS DE 100 MM. PRONTO PARA USC	TB	450,00	R\$ 3,52	R\$	1.584,00
3	Material de consumo	Medicamento	3.6	Material hospitalar	SAFS	442125	421425	EB503050	T3 LIVRE, PARA DOSAGEM DE T3 LIVRE POR QUIMILUMINESCÊNCIA	TE	450,00	R\$ 3,50	R\$	1.575,00
3	Material de consumo	Medicamento	3.6	Material hospitalar	SAFS	365607	426639	EB502871	T3 TOTAL POR QUIMILUMINESCÊNCIA OU ELETROQUIMILUMINESC	TE	450,00	R\$ 3,50	R\$	1.575,00
3	Material de consumo	Medicamento	3.6	Material hospitalar	SAFS	331039	428785	EB512416	MEIO CROMOGENO EM PÓ PARA UROCULTURA. FRASCO COM 5x	GR	450,00	R\$ 3,10	R\$	1.395,00
3	Material de consumo	Medicamento	3.6	Material hospitalar	SAFS	326355	425550	EB507700	MEIO AGAR SABOURAUD COM ANTIBIOTICO SELETIVO PARA FUNG	TB	450,00	R\$ 2,98	R\$	1.341,00
3	Material de consumo	Medicamento	3.6	Material hospitalar	SAFS	396150	423288	EB502431	MEIO DE TRANSPORTE COM CARVÃO + SWAB PARA COLETA DE AM	UN	450,00	R\$ 2,15	R\$	967,50
3	Material de consumo	Medicamento	3.6	Material hospitalar	SAFS	336524	427619	EB502553	ÁGAR DNASE TEST GRANULADO.(CÓD SIASG BR0336524).	GR	450,00	R\$ 2,08	R\$	936,00
3	Material de consumo	Medicamento	3.6	Material hospitalar	SAFS	396146	422869	EB502504	MEIO DE TRANSPORTE PARA FEZES CARY BLAIR + SWAB COM PONT	UN	450,00	R\$ 1,88	R\$	846,00
3	Material de consumo	Medicamento	3.6	Material hospitalar	SAFS	329817	422441	EB506943	VERMELHO DE FENOL.(CATMAT 329817)	GR	450,00	R\$ 0,95	R\$	427,50
3	Material de consumo	Medicamento	3.6	Material hospitalar	SAFS	344296	425881	EB502605	DISCO DE ANTILOGRAMA DE ESTREPTOMICINA 300 mg. HIGH L	UN	450,00	R\$ 0,90	R\$	405,00
3	Material de consumo	Medicamento	3.6	Material hospitalar	SAFS	357009	423306	EB507006	DISCO DE ANTILOGRAMA PENICILINA 1 U. (COD. SIASG BR035700	UN	450,00	R\$ 0,89	R\$	400,50
3	Material de consumo	Medicamento	3.6	Material hospitalar	SAFS	335002	425859	EB506279	DISCO DE ANTILOGRAMA LINEZOLIDA 10 µg (COD. SIASG BR0335	UN	450,00	R\$ 0,88	R\$	396,00
3	Material de consumo	Medicamento	3.6	Material hospitalar	SAFS	339536	425540	EB507004	DISCO DE ANTILOGRAMA AMOXACILINA 2 ug + ACIDO CLAVULONI	UN	450,00	R\$ 0,88	R\$	396,00
3	Material de consumo	Medicamento	3.6	Material hospitalar	SAFS	339536	426703	EB502628	DISCO DE ANTILOGRAMA AMOXACILINA 20µg + ACIDO CLAVULAN	UN	450,00	R\$ 0,88	R\$	396,00
3	Material de consumo	Medicamento	3.6	Material hospitalar	SAFS	464923	425861	EB502626	DISCO DE ANTILOGRAMA AMPICILINA DE 2 mcg. (CATMAT 464923	UN	450,00	R\$ 0,88	R\$	396,00
3	Material de consumo	Medicamento	3.6	Material hospitalar	SAFS	340892	426751	EB502621	DISCO DE ANTILOGRAMA CEFOTAROLINA 5 mcg. (CATMAT 446123)	UN	450,00	R\$ 0,88	R\$	396,00
3	Material de consumo	Medicamento	3.6	Material hospitalar	SAFS	396260	425855	EB502613	DISCO DE ANTILOGRAMA CEFTRIAXONA de 30µg. (COD. SIASG BR0	UN	450,00	R\$ 0,88	R\$	396,00
3	Material de consumo	Medicamento	3.6	Material hospitalar	SAFS	329745	425865	EB502609	DISCO DE ANTILOGRAMA CLORANFENICOL 30 ug (COD. SIASG BR	UN	450,00	R\$ 0,88	R\$	396,00
3	Material de consumo	Medicamento	3.6	Material hospitalar	SAFS	340903	425877	EB502589	DISCO DE ANTILOGRAMA RIFAMPICINA 5 ug. (COD. SIASG BR0340	UN	450,00	R\$ 0,88	R\$	396,00
3	Material de consumo	Medicamento	3.6	Material hospitalar	SAFS	340905	425543	EB502586	DISCO DE ANTILOGRAMA TETRACICLINA 30 µg (COD. SIASG BR03	UN	450,00	R\$ 0,88	R\$	396,00
3	Material de consumo	Medicamento	3.6	Material hospitalar	SAFS	352195	426753	EB502584	DISCO DE ANTILOGRAMA TIGECICLINA 15 mcg. (CATMAT 352195)	UN	450,00	R\$ 0,88	R\$	396,00
3	Material de consumo	Medicamento	3.6	Material hospitalar	SAFS	409050	422807	EB506438	TUBO TIPO FALCON COM CAPACIDADE DE 50 ML. FUNDO CÔNICO.	UN	450,00	R\$ 0,84	R\$	378,00
3	Material de consumo	Medicamento	3.6	Material hospitalar	SAFS	396257	425763	EB502616	DISCO DE ANTILOGRAMA CEFOTIXINA 30 µg (COD. SIASG BR0396	UN	450,00	R\$ 0,71	R\$	319,50
3	Material de consumo	Medicamento	3.6	Material hospitalar	SAFS	340890	425541	EB502610	DISCO DE ANTILOGRAMA CLINDAMICINA 2 µg (EB502610)	UN	450,00	R\$ 0,71	R\$	319,50
3	Material de consumo	Medicamento	3.6	Material hospitalar	SAFS	340913	425860	EB502607	DISCO DE ANTILOGRAMA ERITROMICINA DE 15µg. (EB502607) (C	UN	450,00	R\$ 0,71	R\$	319,50
3	Material de consumo	Medicamento	3.6	Material hospitalar	SAFS	408316	425883	EB502601	DISCO DE ANTILOGRAMA GENTAMICINA 120 mg. HIGH LEVEL. (E	UN	450,00	R\$ 0,71	R\$	319,50
3	Material de consumo	Medicamento	3.6	Material hospitalar	SAFS	339114	425872	EB502595	DISCO DE ANTILOGRAMA NITROFURANTOINA de 100µg. (COD. SIA	UN	450,00	R\$ 0,71	R\$	319,50
3	Material de consumo	Medicamento	3.6	Material hospitalar	SAFS	339706	425873	EB502580	DISCO DE ANTILOGRAMA NOVOCIOLINA 5 mg COD. SIASG BR033	UN	450,00	R\$ 0,71	R\$	319,50
3	Material de consumo	Medicamento	3.6	Material hospitalar	SAFS	340902	425875	EB502592	DISCO DE ANTILOGRAMA OXACILINA 1 µg MICROGRAMA	UN	450,00	R\$ 0,71	R\$	319,50
3	Material de consumo	Medicamento	3.6	Material hospitalar	SAFS	356891	425878	EB506278	DISCO DE ANTILOGRAMA VANCOMICINA 5 ug. (COD. SIASG BR035	UN	450,00	R\$ 0,71	R\$	319,50
3	Material de consumo	Medicamento	3.6	Material hospitalar	SAFS	335333	428049	EB502508	CALDO TIOGLICOLATO COM INDICADOR (RESAZURINA) (COD. SIA	GR	450,00	R\$ 0,60	R\$	270,00
3	Material de consumo	Medicamento	3.6	Material hospitalar	SAFS	286071	426397	PROVPPS019873	BATOQUE DE PLÁSTICO PARA FRASCOS DE 60 A 500 mL.	UN	450,00	R\$ 0,40	R\$	180,00
3	Material de consumo	Medicamento	3.6	Material hospitalar	SAFS	360965	426481	EB509810	PROFILPARABENO CRISTAIS INCOLORES OU PÓ BRANCO. USO FA	GR	450,00	R\$ 0,38	R\$	171,00
3	Material de consumo	Medicamento	3.6	Material hospitalar	SAFS	400514	428723	EB513366	PERCLORETO DE FERRO P.A. CLORETO DE FERRO III, FECL3 PÓ CR	G	450,00	R\$ 0,37	R\$	166,50
3	Material de consumo	Medicamento	3.6	Material hospitalar	SAFS	347504	426855	EB502672	ACIDO TRICLOROACÉTICO CRISTAIS OU MASSAS CRISTALINA, INC	GR	450,00	R\$ 0,24	R\$	108,00
3	Material de consumo	Medicamento	3.6	Material hospitalar	SAFS	377106	427579	EB509809	METILPARABENO CRISTAIS INCOLORES OU PÓ CRISTALINO BRANC	G	450,00	R\$ 0,24	R\$	108,00
3	Material de consumo	Medicamento	3.6	Material hospitalar	SAFS	347722	428198	EB506204	FOSFATO DE SÓDIO MONOBÁSICO MONOHIDRATADO P.A. NaH2P	GR	450,00	R\$ 0,15	R\$	67,50
3	Material de consumo	Medicamento	3.6	Material hospitalar	SAFS	348921	428663	EB502576	FENOL C6 H5 O4 EM EMBALAGEM DE VIDRO, COM GARGALO GRAN	GR	450,00	R\$ 0,11	R\$	49,50
3	Material de consumo	Medicamento	3.6	Material hospitalar	SAFS	352747	427499	EB514590	FOSFATO DE CÁLCIO DIBÁSICO PÓ AMORFO.	GR	450,00	R\$ 0,11	R\$	49,50
3	Material de consumo	Medicamento	3.6	Material hospitalar	SAFS	347345	426737	PROVPPS020728	ACIDO BÓRICO P.A. (FORMULA QUIMICA H3BO3)., COM PUREZA > 9	GR	450,00	R\$ 0,09	R\$	40,50
3	Material de consumo	Medicamento	3.6	Material hospitalar	SAFS	352749	428197	EB506202	FOSFATO DE POTÁSSIO MONOBÁSICO ANIDRO KH2PO4. (CÓD SIA	GR	450,00	R\$ 0,08	R\$	36,00
3	Material de consumo	Medicamento	3.6	Material hospitalar	SAFS	412491	427248	EB507268	SULFATO DE ZINCO (CÓD SIASG BR0369003) PÓ OU GRÂNULOS BR	GR	450,00	R\$ 0,08	R\$	36,00
3	Material de consumo	Medicamento	3.6	Material hospitalar	SAFS	371062	428194	PROVPPS020898	DITIONITO DE SÓDIO SÍNOMIA: HIDROSSULFITO DE SÓDIO. ASP	GR	450,00	R\$ 0,05	R\$	22,50
3	Material de consumo	Medicamento	3.6	Material hospitalar	SAFS	347745	422550	PROVPPS020645	HIPOSSULFITO DE SÓDIO P.A. (Na2S2O3) (PM: 158,11) TIOSSULFA	GR	450,00	R\$ 0,05	R\$	22,50
3	Material de consumo	Medicamento	3.6	Material hospitalar	SAFS	624932	428721	EB507220	AMIDO SOLÚVEL SÓLIDO	GR	450,00	R\$ 0,03	R\$	13,50
3	Material de consumo	Medicamento	3.6	Material hospitalar	SAFS	234416	426649	EB507260	SOLUÇÃO DE BUFFER pH 4 SOLUÇÃO TAMPÃO	ML	450,00	R\$ 0,03	R\$	13,50
3	Material de consumo	Medicamento	3.6	Material hospitalar	SAFS	234417	427485	EB507261	SOLUÇÃO DE BUFFER pH 7 SOLUÇÃO TAMPÃO	ML	450,00	R\$ 0,03	R\$	13,50
3	Material de consumo	Medicamento	3.6	Material hospitalar	SAFS	431232	424182	EB500786	HEMOSTÁTICO ABSORVÍVEL, TELA DE TECIDO ABSORVÍVEL 50mm x	un	428,00	R\$ 80,70	R\$	34.539,60
3	Material de consumo	Medicamento	3.6	Material hospitalar	SAFS	434011	425965	EB511867	INSUMO PARA EQUIPAMENTO DE AUTOMAÇÃO EM IMUNOISTOQUI	GL	418,00	R\$ 192,06	R\$	80.281,08
3	Material de consumo	Medicamento	3.6	Material hospitalar	SAFS	380506	424620	EB506922	GLICOSE PARA CURVA GLICÊMICA, CONCENTRADO 75 GRAMAS C	FR	405,00	R\$ 4,94	R\$	2.000,70
3	Material de consumo	Medicamento	3.6	Material hospitalar	SAFS	486966	421273	EB501078	FIO DE SUTURA CATGUT SIMPLES 2.0 COM 70 cm DE COMPRIMEN	EV	400,00	R\$ 4,00	R\$	1.600,00
3	Material de consumo	Medicamento	3.6	Material hospitalar	SAFS	600167	424938	EB507646	KIT OBSTETRICIA CATGUT CROMADO 2-0. CONTENDO 3 AGULHAS	ev	396,00	R\$ 14,50	R\$	5.742,00
3	Material de consumo	Medicamento	3.6	Material hospitalar	SAFS	605310	422815	EB515648	AGULHA ASPIRAÇÃO DE MIOLOGRAMA 15G. CARACTERÍSTICAS: CC	un	383,00	R\$ 56,90	R\$	21.792,70

3	Material de consumo	Medicamento	3.6	Material hospitalar	SAFS	419560	427147	EBSo4287	FIO DENTAL COM HASTE PLÁSTICA, PONTA EM FORMA DE CURVA, 0	PT	378,00	R\$ 26,42	R\$	9.986,76
3	Material de consumo	Medicamento	3.6	Material hospitalar	SAFS	487104	421630	EBSo0917	FIO DE SUTURA DE POLIGLACTINA 4.0 COM 70 cm DE COMPRIMEN	EV	378,00	R\$ 6,00	R\$	2.268,00
3	Material de consumo	Medicamento	3.6	Material hospitalar	SAFS	487407	422989	EBSo0746	FIO DE SUTURA POLIAMIDA 6.0 - FIO DE SUTURA DE NYLON, 45 cm	EV	378,00	R\$ 1,99	R\$	752,22
3	Material de consumo	Medicamento	3.6	Material hospitalar	SAFS	613767	422698	EBSo08360	MANTA TÉRMICA PARA PARTE INFERIOR DO CORPO. USO ADULTO.	un	360,00	R\$ 130,39	R\$	46.940,40
3	Material de consumo	Medicamento	3.6	Material hospitalar	SAFS	613767	421548	EBSo08361	MANTA TÉRMICA PARA PARTE SUPERIOR DO CORPO. USO ADULTO.	un	360,00	R\$ 130,39	R\$	46.940,40
3	Material de consumo	Medicamento	3.6	Material hospitalar	SAFS	603005	422934	EBSo1236	AGULHA ENDOSCÓPICA DE 23 G X 4 O U 5 MM, COM CATETER MED	UN	360,00	R\$ 70,00	R\$	25.200,00
3	Material de consumo	Medicamento	3.6	Material hospitalar	SAFS	369732	421403	EBSo09047	CARBAMAZEPINA POR QUIMILUMINESCÊNCIA OU ELETROQUIMILU	TE	360,00	R\$ 32,00	R\$	11.520,00
3	Material de consumo	Medicamento	3.6	Material hospitalar	SAFS	391345	421292	EBSo08708	FENITOÍNA POR QUIMILUMINESCÊNCIA OU ELETROQUIMILUMINES	TE	360,00	R\$ 26,00	R\$	9.360,00
3	Material de consumo	Medicamento	3.6	Material hospitalar	SAFS	350621	426765	EBSo02840	IGFBP - 3 POR QUIMILUMINESCÊNCIA OU ELETROQUIMILUMINESC	TE	360,00	R\$ 23,77	R\$	8.557,20
3	Material de consumo	Medicamento	3.6	Material hospitalar	SAFS	350702	428293	EBSo13099	ANTICORPOS ANTI MITOCONDRIAS CONJUNTO PARA PESQUISA D	TE	360,00	R\$ 23,65	R\$	8.514,00
3	Material de consumo	Medicamento	3.6	Material hospitalar	SAFS	350620	422420	EBSo02839	IGF - I POR QUIMILUMINESCÊNCIA OU ELETROQUIMILUMINESCEN	TE	360,00	R\$ 19,31	R\$	6.951,60
3	Material de consumo	Medicamento	3.6	Material hospitalar	SAFS	406295	428697	EBSo04434	SUGADOR ENDODONTICO, DESCARTÁVEL. Tubo confeccionado em	UN	360,00	R\$ 19,14	R\$	6.890,40
3	Material de consumo	Medicamento	3.6	Material hospitalar	SAFS	336544	427357	EBSo09296	REAGENTE IMUNOLÓGICO ANTI CD 117 ANTI HUMANO, MARCADO	TE	360,00	R\$ 17,00	R\$	6.120,00
3	Material de consumo	Medicamento	3.6	Material hospitalar	SAFS	339050	422810	EBSo02810	RUBÉOLA (IgM) TESTE PARA DETECÇÃO DE ANTICORPOS (IgM) CON	TE	360,00	R\$ 16,40	R\$	5.904,00
3	Material de consumo	Medicamento	3.6	Material hospitalar	SAFS	339049	424376	EBSo02809	RUBÉOLA (IgG) TESTE PARA DETECÇÃO DE ANTICORPOS (IgG) CON	TE	360,00	R\$ 15,90	R\$	5.724,00
3	Material de consumo	Medicamento	3.6	Material hospitalar	SAFS	352603	426969	EBSo09315	REAGENTE IMUNOLÓGICO ANTI LAMBDA ANTI HUMANO MARCADO	TE	360,00	R\$ 15,57	R\$	5.605,20
3	Material de consumo	Medicamento	3.6	Material hospitalar	SAFS	367530	425851	EBSo07966	REAGENTE IMUNOLÓGICO ANTI CD 56 ANTI HUMANO, MARCADO C	TE	360,00	R\$ 15,00	R\$	5.400,00
3	Material de consumo	Medicamento	3.6	Material hospitalar	SAFS	367872	427526	EBSo08101	REAGENTE IMUNOLÓGICO ANTI KAPPA MARCADO COM PE.(CÓD S	TE	360,00	R\$ 12,68	R\$	4.564,80
3	Material de consumo	Medicamento	3.6	Material hospitalar	SAFS	336056	425853	EBSo12383	REAGENTE IMUNOLÓGICO ANTI CD38 ANTI HUMANO MARCADO C	TE	360,00	R\$ 8,39	R\$	3.020,40
3	Material de consumo	Medicamento	3.6	Material hospitalar	SAFS	336065	426805	EBSo12385	REAGENTE IMUNOLÓGICO ANTI CD4 ANTI - HUMANO MARCADO C	te	360,00	R\$ 7,32	R\$	2.635,20
3	Material de consumo	Medicamento	3.6	Material hospitalar	SAFS	352205	426477	EBSo02847	Ag HBe TESTE PARA DETECÇÃO DO ANTÍGENO E DO VÍRUS DA HEP	TE	360,00	R\$ 6,80	R\$	2.448,00
3	Material de consumo	Medicamento	3.6	Material hospitalar	SAFS	438929	427917	EBSo14812	GEL PARA ULTRASSOM ISENTO DE CLORETO DE SÓDIO . GEL PARA	fr	360,00	R\$ 5,00	R\$	1.800,00
3	Material de consumo	Medicamento	3.6	Material hospitalar	SAFS	336064	426031	EBSo07993	REAGENTE IMUNOLÓGICO ANTI CD3 ANTI - HUMANO, MARCADO C	TE	360,00	R\$ 5,00	R\$	1.800,00
3	Material de consumo	Medicamento	3.6	Material hospitalar	SAFS	350502	426640	EBSo02835	T4 TOTAL POR QUIMILUMINESCÊNCIA OU ELETROQUIMILUMINESC	TE	360,00	R\$ 5,50	R\$	1.260,00
3	Material de consumo	Medicamento	3.6	Material hospitalar	SAFS	326306	426633	EBSo07836	MEIO CALDO GN EM TUBOS DE 100 MM. PRONTO PARA USO (CÓD	TB	360,00	R\$ 3,10	R\$	1.116,00
3	Material de consumo	Medicamento	3.6	Material hospitalar	SAFS	387075	428715	EBSo08761	TESTE DE VIABILIDADE CELULAR POR CITOMETRIA DE FLUXO, REAG	TE	360,00	R\$ 1,58	R\$	568,80
3	Material de consumo	Medicamento	3.6	Material hospitalar	SAFS	444925	427173	EBSo04911	Swab esteril com ponta fina de fibra focada de material sintético (ra	UN	360,00	R\$ 0,45	R\$	162,00
3	Material de consumo	Medicamento	3.6	Material hospitalar	SAFS	487162	422535	EBSo00871	FIO SUTURA DE POLIGLACTINA 0 COM 70 cm DE COMPRIMENTO. TI	EV	357,00	R\$ 4,05	R\$	1.445,85
3	Material de consumo	Medicamento	3.6	Material hospitalar	SAFS	487184	421466	EBSo00876	FIO DE SUTURA DE POLIGLACTINA 2 COM 70 cm DE COMPRIMENTO	EV	346,00	R\$ 9,00	R\$	3.114,00
3	Material de consumo	Medicamento	3.6	Material hospitalar	SAFS	479754	422647	EBSo00597	ESPÉCULO COM DUCTO ASPIRADOR TAMANHO MÉDIO. PARA CIRU	un	333,00	R\$ 19,00	R\$	6.327,00
3	Material de consumo	Medicamento	3.6	Material hospitalar	SAFS	486977	424094	EBSo10172	FIO DE SUTURA CATGUT SIMPLES n.º 0 COM 70 cm DE COMPRIMEN	EV	324,00	R\$ 4,00	R\$	1.296,00
3	Material de consumo	Medicamento	3.6	Material hospitalar	SAFS	326285	428199	EBSo07799	MEIO TODD HEWITT (AB) CALDO PRONTO PARA USO EM TUBOS DE	TB	324,00	R\$ 3,82	R\$	1.237,68
3	Material de consumo	Medicamento	3.6	Material hospitalar	SAFS	603045	423201	EBSo12229	AGULHA PARA BIÓPSIA SEMIAUTOMÁTICA TAMANHO 18G x 16 cm C	UN	315,00	R\$ 83,00	R\$	26.145,00
3	Material de consumo	Medicamento	3.6	Material hospitalar	SAFS	626640	427785	EBSo15006	CONJUNTO PARA ANESTESIA PERIDURAL CONTENDO: AGULHA 18G	cj	315,00	R\$ 72,49	R\$	22.834,35
3	Material de consumo	Medicamento	3.6	Material hospitalar	SAFS	285936	424420	EBSo02761	ARQUIVO PARA CASSETES HISTOLÓGICOS DE MATERIAIS INCLUSO	UN	315,00	R\$ 8,73	R\$	2.749,95
3	Material de consumo	Medicamento	3.6	Material hospitalar	SAFS	454147	422703	EBSo10194	CIRCUITO PARA TERAPIA DE ALTO FLUXO USO ADULTO E PEDIÁTRIC	un	288,00	R\$ 760,00	R\$	218.880,00
3	Material de consumo	Medicamento	3.6	Material hospitalar	SAFS	487509	422034	EBSo00979	FIO DE SUTURA DE POLIPROPILENO VASCULAR 4.0 COM 75 cm DE	EV	303,00	R\$ 6,14	R\$	1.860,42
3	Material de consumo	Medicamento	3.6	Material hospitalar	SAFS	600159	423243	EBSo07493	FIO LINHO n.º 0 PACOTE COM 15 FIOS DE 45 cm., torcido de alta re	EV	292,00	R\$ 3,10	R\$	905,20
3	Material de consumo	Medicamento	3.6	Material hospitalar	SAFS	446416	422983	EBSo08654	TROCATER COMPLETO 12 mm. COM REDUTOR DE CALIBRE UNIVER	un	284,00	R\$ 92,00	R\$	26.128,00
3	Material de consumo	Medicamento	3.6	Material hospitalar	SAFS	600134	421841	EBSo10133	FIO SEDA n.º 0 PACOTE COM 10 FIOS DE 70 cm. DE COMPRIMENTO	EV	281,00	R\$ 7,82	R\$	2.197,42
3	Material de consumo	Medicamento	3.6	Material hospitalar	SAFS	336546	426939	EBSo12381	REAGENTE IMUNOLÓGICO ANTI TCR GAMA DELTA MARCADO COM	TE	270,00	R\$ 21,99	R\$	5.937,30
3	Material de consumo	Medicamento	3.6	Material hospitalar	SAFS	435099	426055	EBSo02494	KIT OGAWA - SWAB E DESCONTAMINANTE KIT PARA CULTURA DE M	UN	270,00	R\$ 21,39	R\$	5.775,30
3	Material de consumo	Medicamento	3.6	Material hospitalar	SAFS	352402	422806	EBSo02849	ANTI HBe TESTE PARA DETECÇÃO DE ANTICORPO CONTRA O ANTÍG	TE	270,00	R\$ 18,00	R\$	4.860,00
3	Material de consumo	Medicamento	3.6	Material hospitalar	SAFS	461277	426025	EBSo05093	ELETRODO DE AGULHA MONOPOLAR TEFLONADA, ESPECÍFICO PA	un	270,00	R\$ 13,50	R\$	3.645,00
3	Material de consumo	Medicamento	3.6	Material hospitalar	SAFS	376183	427605	EBSo12669	REAGENTE IMUNOLÓGICO ANTI CD 13 ANTI HUMANO MARCADO C	TE	270,00	R\$ 9,78	R\$	2.640,60
3	Material de consumo	Medicamento	3.6	Material hospitalar	SAFS	415186	421724	EBSo08354	FILME COMPATÍVEL COM IMPRESSORA DRY, TAMANHO 35 X 43 CM	un	270,00	R\$ 7,50	R\$	2.025,00
3	Material de consumo	Medicamento	3.6	Material hospitalar	SAFS	378210	426501	EBSo12220	REAGENTE IMUNOLÓGICO ANTI CD 16 ANTI - HUMANO MARCADO C	te	270,00	R\$ 4,40	R\$	1.188,00
3	Material de consumo	Medicamento	3.6	Material hospitalar	SAFS	378206	426803	EBSo08020	REAGENTE IMUNOLÓGICO ANTI CD 8 ANTI HUMANO MARCADO CC	te	270,00	R\$ 3,10	R\$	837,00
3	Material de consumo	Medicamento	3.6	Material hospitalar	SAFS	335034	426635	EBSo02715	TESTE IMUNOCROMATOGRAFICO RAPIDO PARA DETERMINAÇÃO Q	TE	270,00	R\$ 2,92	R\$	788,40
3	Material de consumo	Medicamento	3.6	Material hospitalar	SAFS	600157	423812	EBSo00794	FIO LINHO 2-0 PACOTE COM 15 FIOS DE 45 cm. DE COMPRIMENTO	EV	270,00	R\$ 2,65	R\$	715,50
3	Material de consumo	Medicamento	3.6	Material hospitalar	SAFS	410060	421584	EBSo02991	PLACA DE PETRY DE POLIESTIRENO, ESTÉRIL, DESCARTÁVEL, MEDI	UN	270,00	R\$ 1,90	R\$	513,00
3	Material de consumo	Medicamento	3.6	Material hospitalar	SAFS	410064	424769	EBSo02993	Placa de Petri em plástico medindo de 15 X 60MM CATMAT 410064	UN	270,00	R\$ 0,30	R\$	81,00
3	Material de consumo	Medicamento	3.6	Material hospitalar	SAFS	610181	425651	EBSo02113	EQUIPO COM BURETA DE 0 A 150 ml PARA TRANSFUÇÃO DE SANGU	UN	267,00	R\$ 9,29	R\$	2.480,43
3	Material de consumo	Medicamento	3.6	Material hospitalar	SAFS	412407	426932	EBSo02711	CLOSTRIDIUM DIFFICILE Teste imunocromatográfico em cassette rá	TE	252,00	R\$ 44,99	R\$	11.337,48
3	Material de consumo	Medicamento	3.6	Material hospitalar	SAFS	282738	427591	EBSo07054	ESPAÇADOR TIPO AEROCÂMARA RETRÁTIL . ESPAÇADOR TIPO AER	un	252,00	R\$ 28,70	R\$	7.232,40

3	Material de consumo	Medicamento	3.6	Material hospitalar	SAFS	487490	423489	EBS00998	FIO DE SUTURA DE POLIPROPILENO (VASCULAR 6.0) COM 60 cm DI	EV	249,00	R\$ 12,16	R\$	3.027,84
3	Material de consumo	Medicamento	3.6	Material hospitalar	SAFS	442291	422478	EBS06886	CADARÇO BRANCO RETANGULAR 100% ALGODÃO OU POLIÉSTER, 7	RL	243,00	R\$ 18,57	R\$	4.512,51
3	Material de consumo	Medicamento	3.6	Material hospitalar	SAFS	603047	423462	EBS01231	AGULHA CALIBRE COM DIÂMETRO 14 G X 100 MM, TIPO TRUCUT CO	UN	239,00	R\$ 70,30	R\$	16.801,70
3	Material de consumo	Medicamento	3.6	Material hospitalar	SAFS	487638	422188	EBS09619	FIO DE SUTURA DE FIBRA DE POLIÉSTER 2.0 COM 75 cm DE COMPR	EV	238,00	R\$ 11,02	R\$	2.622,76
3	Material de consumo	Medicamento	3.6	Material hospitalar	SAFS	487023	421641	EBS01042	FIO DE SUTURA CATGUT CROMADO Nº 0 COM 70 cm DE COMPRIM	EV	238,00	R\$ 4,00	R\$	952,00
3	Material de consumo	Medicamento	3.6	Material hospitalar	SAFS	487531	422839	EBS00992	FIO DE SUTURA DE POLIPROPILENO (GASTROINTESTINAL 2.0) COM	EV	238,00	R\$ 2,94	R\$	699,72
3	Material de consumo	Medicamento	3.6	Material hospitalar	SAFS	600905	427312	EBS12636	TESTE PSICOLÓGICO RESPONSA (CADERNO DE APLICAÇÃO) DO W	FL	234,00	R\$ 25,67	R\$	6.006,78
3	Material de consumo	Medicamento	3.6	Material hospitalar	SAFS	443988	423939	EBS06799	CLIP DE TITÂNIO, TAMANHO MÉDIO, TIPO VASCULAR, KIT COM 6 UN	kt	230,00	R\$ 20,00	R\$	4.600,00
3	Material de consumo	Medicamento	3.6	Material hospitalar	SAFS	462434	424329	EBS05426	FIO GUIA EM NITINOL DE USO EM UROLOGIA, 0,035/150 cm COM P	un	225,00	R\$ 60,00	R\$	13.500,00
3	Material de consumo	Medicamento	3.6	Material hospitalar	SAFS	321822	423859	0	TRAVESSEIRO HOSPITALR em Fibril Siliconizada Impermeável Capa	UN	225,00	R\$ 26,25	R\$	5.906,25
3	Material de consumo	Medicamento	3.6	Material hospitalar	SAFS	479755	422631	EBS00596	ESPÉCULO COM DUCTO ASPIRADOR TAMANHO PEQUENO PARA CA	un	225,00	R\$ 21,90	R\$	4.927,50
3	Material de consumo	Medicamento	3.6	Material hospitalar	SAFS	408610	423352	EBS06845	GARRAFA DE CULTURA 25ML, Pequena, com filtro na tampa. (EBS06	UN	225,00	R\$ 5,00	R\$	1.125,00
3	Material de consumo	Medicamento	3.6	Material hospitalar	SAFS	396270	425862	EBS02627	DISCO DE ANTIBIOGRAMA AMPICILINA 10µg + SULBACTAM 10µg C	UN	225,00	R\$ 0,88	R\$	198,00
3	Material de consumo	Medicamento	3.6	Material hospitalar	SAFS	430380	421432	EBS05811	GRAMPEADOR LINEAR CORTANTE 75 OU 80 mm, ACOMPANHADA C	un	216,00	R\$ 550,00	R\$	118.800,00
3	Material de consumo	Medicamento	3.6	Material hospitalar	SAFS	445454	424947	EBS06798	CLIPE ENDOSCÓPICO DESCARTÁVEL PARA HEMOSTASIA PRÉ-CAR	un	216,00	R\$ 250,00	R\$	54.000,00
3	Material de consumo	Medicamento	3.6	Material hospitalar	SAFS	487153	422014	EBS00864	FIO DE SUTURA DE POLIGLACTINA COM DIÂMETRO 0, COMPRIMEN	EV	216,00	R\$ 7,00	R\$	1.512,00
3	Material de consumo	Medicamento	3.6	Material hospitalar	SAFS	326806	425939	EBS02563	MEIO AGAR CHOCOLATE SUPLEMENTADO COM ANTIBIÓTICO (AGA	UN	216,00	R\$ 6,60	R\$	1.425,60
3	Material de consumo	Medicamento	3.6	Material hospitalar	SAFS	487646	423136	EBS00824	FIO DE SUTURA DE FIBRA DE POLIÉSTER 2.0 COM 75 cm DE COMPR	EV	216,00	R\$ 5,00	R\$	1.080,00
3	Material de consumo	Medicamento	3.6	Material hospitalar	SAFS	487520	423563	EBS00973	FIO DE SUTURA DE POLIPROPILENO (GASTROINTESTINAL 3.0) COM	EV	216,00	R\$ 3,27	R\$	706,32
3	Material de consumo	Medicamento	3.6	Material hospitalar	SAFS	396145	423680	EBS08514	SWAB FINO - RAYON, DACRON OU SIMILAR, COM HASTE FLEXÍVEL,	UN	207,00	R\$ 1,31	R\$	271,17
3	Material de consumo	Medicamento	3.6	Material hospitalar	SAFS	487629	421359	EBS07554	FIO DE SUTURA POLIÉSTER Nº 0 COM 70 cm DE COMPRIMENTO, N	EV	206,00	R\$ 8,55	R\$	1.761,30
3	Material de consumo	Medicamento	3.6	Material hospitalar	SAFS	600133	424264	EBS01030	FIO SEDA n.º 2.0 PACOTE COM 15 FIOS DE 45 cm. DE COMPRIMEN	EV	206,00	R\$ 5,36	R\$	1.104,16
3	Material de consumo	Medicamento	3.6	Material hospitalar	SAFS	603047	424960	EBS14339	AGULHA PARA PUNÇÃO MAMÁRIA, 14 G X 12 CM COM GAVETA (ABE	un	203,00	R\$ 70,30	R\$	14.270,90
3	Material de consumo	Medicamento	3.6	Material hospitalar	SAFS	332982	425310	EBS07506	SOLUÇÃO DE BAIXA FORÇA IÔNICA (LISS) PARA PREPARO DE SUSP	FR	198,00	R\$ 51,00	R\$	10.098,00
3	Material de consumo	Medicamento	3.6	Material hospitalar	SAFS	486953	421711	EBS01082	FIO DE SUTURA CATGUT SIMPLES 3.0 COM 70 cm DE COMPRIMENT	EV	195,00	R\$ 4,50	R\$	877,50
3	Material de consumo	Medicamento	3.6	Material hospitalar	SAFS	416589	423385	EBS05422	ELETRODO MONOPOLAR TIPO ALÇA DE RESSECÇÃO COMPATÍVEL	UN	194,00	R\$ 310,00	R\$	60.140,00
3	Material de consumo	Medicamento	3.6	Material hospitalar	SAFS	605307	424907	EBS15714	Agulha (cânula) de BIÓPSIA DE MEDULA ÓSSEA (para retirada de fr	un	194,00	R\$ 65,92	R\$	12.788,48
3	Material de consumo	Medicamento	3.6	Material hospitalar	SAFS	434015	425633	EBS11874	INSUMO PARA EQUIPAMENTO DE AUTOMAÇÃO EM IMUNOISTOQUI	GL	187,00	R\$ 238,08	R\$	44.520,96
3	Material de consumo	Medicamento	3.6	Material hospitalar	SAFS	626685	422678	EBS04917	AGULHA A 100, PARA BLOQUEIO DE PLEXO NERVOSO PERIFÉRICOS	un	185,00	R\$ 55,00	R\$	10.175,00
3	Material de consumo	Medicamento	3.6	Material hospitalar	SAFS	487512	425029	EBS05697	FIO DE SUTURA DE POLIPROPILENO (VASCULAR 4.0) COM 90 cm DI	EV	184,00	R\$ 6,00	R\$	1.104,00
3	Material de consumo	Medicamento	3.6	Material hospitalar	SAFS	387606	426169	EBS10117	SOLUÇÃO LISANTE DE HEMÍCIAS A BASE DE CLORETO DE AMÔNIO	TE	180,00	R\$ 450,00	R\$	81.000,00
3	Material de consumo	Medicamento	3.6	Material hospitalar	SAFS	454381	425757	EBS03108	FILTRO PIROGÊNICO, BACTERIOLÓGICO E PARA ENDOTOXINAS par	UN	180,00	R\$ 328,95	R\$	59.211,00
3	Material de consumo	Medicamento	3.6	Material hospitalar	SAFS	461270	423794	EBS06267	SENSOR PARA APARELHO BIS DESCARTÁVEL, compatível com cabo	un	180,00	R\$ 135,00	R\$	24.300,00
3	Material de consumo	Medicamento	3.6	Material hospitalar	SAFS	351274	427203	EBS02708	FRASCO HEMOCULTURA PARA MICOBACTÉRIAS E FUNGOS PARA U	FR	180,00	R\$ 58,50	R\$	10.530,00
3	Material de consumo	Medicamento	3.6	Material hospitalar	SAFS	455946	421426	EBS04964	KIT CATETER URETERAL 6 Fr EXTREMIDADES TIPO PIGTAIL (DUPL	UN	180,00	R\$ 40,00	R\$	7.200,00
3	Material de consumo	Medicamento	3.6	Material hospitalar	SAFS	241163	422975	EBS06119	CANETA MARCAÇÃO PERMANENTE PARA USO EM IDENTIFICAÇÃO É	UN	180,00	R\$ 28,18	R\$	5.072,40
3	Material de consumo	Medicamento	3.6	Material hospitalar	SAFS	336062	426804	EBS12375	REAGENTE IMUNOLÓGICO ANTI CD10 ANTI - HUMANO MARCADO C	te	180,00	R\$ 27,97	R\$	5.034,60
3	Material de consumo	Medicamento	3.6	Material hospitalar	SAFS	336053	427455	EBS08020	REAGENTE IMUNOLÓGICO ANTI CD8 ANTI - HUMANO MARCADO CC	te	180,00	R\$ 24,63	R\$	4.433,40
3	Material de consumo	Medicamento	3.6	Material hospitalar	SAFS	412167	427525	EBS12373	REAGENTE IMUNOLÓGICO ANTI CD 81 ANTI HUMANO, MARCADO C	TE	180,00	R\$ 24,00	R\$	4.320,00
3	Material de consumo	Medicamento	3.6	Material hospitalar	SAFS	338051	425609	EBS08444	CARTÃO CONTENDO SOROS MONOCLONAIS PARA A FENOTIPAGEM	TE	180,00	R\$ 16,83	R\$	3.029,40
3	Material de consumo	Medicamento	3.6	Material hospitalar	SAFS	451348	422290	EBS00331	TUBO ENDOTRAQUEAL COM ESPIRAL EM AÇO INOX n.º 7,5 EM PVC	un	180,00	R\$ 16,67	R\$	3.000,60
3	Material de consumo	Medicamento	3.6	Material hospitalar	SAFS	332981	425305	EBS08709	CARTÃO MONOESPECÍFICO PARA TESTE DE COOMBS DIRETO CON	TE	180,00	R\$ 14,70	R\$	2.646,00
3	Material de consumo	Medicamento	3.6	Material hospitalar	SAFS	336055	426968	EBS07970	REAGENTE IMUNOLÓGICO ANTI CD19 ANTI - HUMANO MARCADO C	TE	180,00	R\$ 11,97	R\$	2.154,60
3	Material de consumo	Medicamento	3.6	Material hospitalar	SAFS	336064	427272	EBS07993	REAGENTE IMUNOLÓGICO ANTI CD3 ANTI - HUMANO MARCADO CC	te	180,00	R\$ 11,93	R\$	2.147,40
3	Material de consumo	Medicamento	3.6	Material hospitalar	SAFS	367870	426806	EBS12362	REAGENTE IMUNOLÓGICO ANTI CD 14 ANTI HUMANO MARCADO C	TE	180,00	R\$ 10,78	R\$	1.940,40
3	Material de consumo	Medicamento	3.6	Material hospitalar	SAFS	452986	423636	EBS02167	GUIA DE ENTUBAÇÃO PARA TUBOS TRAQUEAIS n.º 14 EM ALUMÍNIO	un	180,00	R\$ 10,59	R\$	1.906,20
3	Material de consumo	Medicamento	3.6	Material hospitalar	SAFS	427113	427172	EBS08530	Meio de Transporte Universal (UTM), Tubo plástico com tampa rosca	UN	180,00	R\$ 10,00	R\$	1.800,00
3	Material de consumo	Medicamento	3.6	Material hospitalar	SAFS	336064	428791	EBS12243	REAGENTE IMUNOLÓGICO ANTI CD3 ANTI HUMANO MARCADO CO	TE	180,00	R\$ 8,73	R\$	1.571,40
3	Material de consumo	Medicamento	3.6	Material hospitalar	SAFS	376168	428043	EBS12272	REAGENTE IMUNOLÓGICO ANTI CD7 ANTI HUMANO, MARCADO CC	TE	180,00	R\$ 8,10	R\$	1.458,00
3	Material de consumo	Medicamento	3.6	Material hospitalar	SAFS	367866	427199	EBS08211	REAGENTE IMUNOLÓGICO ANTI MPO ANTI HUMANO, MARCADO CC	TE	180,00	R\$ 7,00	R\$	1.260,00
3	Material de consumo	Medicamento	3.6	Material hospitalar	SAFS	336080	427380	EBS07966	REAGENTE IMUNOLÓGICO ANTI CD5 ANTI HUMANO, MARCADO CC	TE	180,00	R\$ 6,80	R\$	1.224,00
3	Material de consumo	Medicamento	3.6	Material hospitalar	SAFS	336086	426505	EBS07947	REAGENTE IMUNOLÓGICO ANTI CD 15 ANTI HUMANO MARCADO C	TE	180,00	R\$ 6,00	R\$	1.080,00
3	Material de consumo	Medicamento	3.6	Material hospitalar	SAFS	409073	424506	EBS06784	TUBO PARA CENTRIFUGA DE VIDRO, FUNDO CONICO, COM GRADU	UN	180,00	R\$ 4,39	R\$	790,20
3	Material de consumo	Medicamento	3.6	Material hospitalar	SAFS	411263	426577	EBS06839	FRASCO VIDRO 60mL DE VIDRO AMBAR CAPACIDADE PARA 60 mL	UN	180,00	R\$ 3,20	R\$	576,00
3	Material de consumo	Medicamento	3.6	Material hospitalar	SAFS	457429	426575	PROVPPS020769	FRASCO DE VIDRO AMBAR 100mL COM TAMPA E BATOQUE CAPAC	UN	180,00	R\$ 3,09	R\$	556,20

3	Material de consumo	Medicamento	3.6	Material hospitalar	SAFS	339633		EB506992	DISCO DE BETA LACTAMASE CROMOGENICA (CEFIVASE), (EB506992)	UN	180,00	R\$ 2,50	R\$	450,00
3	Material de consumo	Medicamento	3.6	Material hospitalar	SAFS	452276	425971	EB510494	FRASCO VIDRO 30ml DE VIDRO AMBAR COM TAMP A E BATOQUE C	UN	180,00	R\$ 2,42	R\$	435,60
3	Material de consumo	Medicamento	3.6	Material hospitalar	SAFS	347845	425299	EB507626	BROMELINA SOLUÇÃO UTILIZADA PARA TRATAMENTO DE HEMÁCIA	ml	180,00	R\$ 1,00	R\$	180,00
3	Material de consumo	Medicamento	3.6	Material hospitalar	SAFS	472219	422566	EB509913	TESOURA ULTRASSÔNICA DE 5 MILÍMETROS (mm) DE DIÂMETRO. E	un	135,00	R\$ 1.160,00	R\$	156.600,00
3	Material de consumo	Medicamento	3.6	Material hospitalar	SAFS	609099		EB512174	TESTE PSICOLÓGICO RESPOSTA (CADERNO DE APLICAÇÃO) DO B	FL	176,00	R\$ 11,90	R\$	2.094,40
3	Material de consumo	Medicamento	3.6	Material hospitalar	SAFS	431784	422951	EB502238	PUNCH PARA BIÓPSIA CUTÂNEA 3 mm. LÂMINA CILÍNDRICA EM AÇ	un	171,00	R\$ 15,00	R\$	2.585,00
3	Material de consumo	Medicamento	3.6	Material hospitalar	SAFS	603048	425169	EB502115	AGULHA PARA PUNÇÃO MAMÁRIA, 14 GA X 12 CM GAVETA COM AB	un	167,00	R\$ 60,00	R\$	10.020,00
3	Material de consumo	Medicamento	3.6	Material hospitalar	SAFS	359467	425677	EB507267	LAURIL ÉTER SULFATO DE SÓDIO LÍQUIDO VISCOSO, AMBAR, FARM	L	162,00	R\$ 15,00	R\$	2.430,00
3	Material de consumo	Medicamento	3.6	Material hospitalar	SAFS	487195	422660	EB500809	FIO DE SUTURA DE POLÍMERO POLIDIOXANONA 5.0 COM 70 cm DE	EV	162,00	R\$ 8,00	R\$	1.296,00
3	Material de consumo	Medicamento	3.6	Material hospitalar	SAFS	487003	424697	EB501057	FIO DE SUTURA CATGUT CROMADO 3-0 COM 70 cm DE COMPRIME	EV	162,00	R\$ 3,89	R\$	630,18
3	Material de consumo	Medicamento	3.6	Material hospitalar	SAFS	487622	421713	EB500856	FIO DE SUTURA 2.0 (POLIÉSTER 70% + ALGODÃO 30%) COM 70 cm	EV	162,00	R\$ 2,74	R\$	443,88
3	Material de consumo	Medicamento	3.6	Material hospitalar	SAFS	614743	423399	0	COLCHÃO HOSPITALAR (COM CAPA) estrutura interna em espuma	UN	154,00	R\$ 860,00	R\$	132.440,00
3	Material de consumo	Medicamento	3.6	Material hospitalar	SAFS	617275	424451	EB506767	EXTRATOR OBSTÉTRICO A VACUO.	un	153,00	R\$ 515,00	R\$	78.795,00
3	Material de consumo	Medicamento	3.6	Material hospitalar	SAFS	446483	424638	EB514447	TROCATOR COMPLETO 11 mm. COM REDUTOR DE CALIBRE UNIVER	un	153,00	R\$ 95,00	R\$	14.535,00
3	Material de consumo	Medicamento	3.6	Material hospitalar	SAFS	431785	421790	EB502239	PUNCH PARA BIÓPSIA CUTÂNEA 4 mm. LÂMINA CILÍNDRICA EM AÇ	un	153,00	R\$ 9,40	R\$	1.438,20
3	Material de consumo	Medicamento	3.6	Material hospitalar	SAFS	487197	425165	EB500806	FIO DE SUTURA DE POLÍMERO POLIDIOXANONA 4.0 COM 70 cm DE	ev	152,00	R\$ 27,86	R\$	4.234,72
3	Material de consumo	Medicamento	3.6	Material hospitalar	SAFS	487655	421829	EB501016	FIO DE SUTURA DE SEDA 3.0 COM 70 cm DE COMPRIMENTO. NÃO-	ev	152,00	R\$ 2,94	R\$	446,88
3	Material de consumo	Medicamento	3.6	Material hospitalar	SAFS	604144	422102	EB501234	AGULHA PARA LOCALIZAÇÃO MAMÁRIA, 20 GA X 10 cm. EM AÇO RA	un	144,00	R\$ 50,00	R\$	7.200,00
3	Material de consumo	Medicamento	3.6	Material hospitalar	SAFS	454584	423931	EB501136	MÁSCARA FACIAL ADULTO TAMANHO 4 (QUATRO) EM SILICONE, CO	un	144,00	R\$ 30,00	R\$	4.320,00
3	Material de consumo	Medicamento	3.6	Material hospitalar	SAFS	455490	426189	EB502732	SISTEMA DE MICRODILUIÇÃO DESTINADO À DETERMINAÇÃO DA CA	TE	135,00	R\$ 17,85	R\$	2.409,75
3	Material de consumo	Medicamento	3.6	Material hospitalar	SAFS	428728	425106	EB500134	CÂNULA n.º 8,0 TRAQUEOSTOMIA DE POLIVINIL, PONTA ARREDOND	UN	135,00	R\$ 14,21	R\$	1.918,35
3	Material de consumo	Medicamento	3.6	Material hospitalar	SAFS	383410	426985	EB502713	TESTE PARA DETECÇÃO IMUNOCROMATOGRAFICA DE ROTA VIRUS	TE	135,00	R\$ 9,50	R\$	1.282,50
3	Material de consumo	Medicamento	3.6	Material hospitalar	SAFS	626585	421824	EB500022	AGULHA PARA RAQUIANESTESIA 25G x 3 1/2" PONTA TIPO QUINCK	un	135,00	R\$ 4,18	R\$	564,30
3	Material de consumo	Medicamento	3.6	Material hospitalar	SAFS	434012	425635	EB511832	INSUMO PARA EQUIPAMENTO DE AUTOMAÇÃO EM IMUNOISTOQUI	GL	135,00	R\$ 430,37	R\$	58.099,95
3	Material de consumo	Medicamento	3.6	Material hospitalar	SAFS	433791	425634	EB511884	INSUMO PARA EQUIPAMENTO DE AUTOMAÇÃO EM IMUNOISTOQUI	KT	45,00	R\$ 2.463,93	R\$	110.876,85
3	Material de consumo	Medicamento	3.6	Material hospitalar	SAFS	454582	424067	EB502016	MÁSCARA FACIAL ADULTO TAMANHO 5 (CINCO) EM SILICONE, COM	un	131,00	R\$ 34,90	R\$	4.571,90
3	Material de consumo	Medicamento	3.6	Material hospitalar	SAFS	479782	423495	EB510241	ESPÉCULO PARA OTOSCÓPIO 2,5 mm DE DIÂMETRO. DESCARTÁVE	un	126,00	R\$ 2,87	R\$	361,62
3	Material de consumo	Medicamento	3.6	Material hospitalar	SAFS	434019	425639	EB511886	INSUMO PARA EQUIPAMENTO DE AUTOMAÇÃO EM IMUNOISTOQUI	KT	119,00	R\$ 521,72	R\$	62.084,68
3	Material de consumo	Medicamento	3.6	Material hospitalar	SAFS	487189	421482	EB500812	FIO DE SUTURA DE POLÍMERO POLIDIOXANONA 6.0 COM 75 cm DE	ev	119,00	R\$ 25,00	R\$	2.975,00
3	Material de consumo	Medicamento	3.6	Material hospitalar	SAFS	455834	422228	EB501998	CÂNULA NASAL PARA SISTEMA DE OXIGENAÇÃO POR ALTO FLUXO,	un	117,00	R\$ 504,00	R\$	58.968,00
3	Material de consumo	Medicamento	3.6	Material hospitalar	SAFS	474825	422734	EB508595	CÂNULA PARA ASPIRAÇÃO MANUAL INTRAUTERINA, n.º 8. ESTÉRIL,	un	117,00	R\$ 21,76	R\$	2.545,92
3	Material de consumo	Medicamento	3.6	Material hospitalar	SAFS	607202	421441	EB506417	CAMPO CIRÚRGICO ESTÉRIL USO ÚNICO Campo cirúrgico para cat	un	117,00	R\$ 8,00	R\$	936,00
3	Material de consumo	Medicamento	3.6	Material hospitalar	SAFS	301510	421734	EB500363	CAL SODADA COM INDICADOR QUE MUDA DE COR, BRANCO PARA	gl	113,00	R\$ 179,99	R\$	20.338,87
3	Material de consumo	Medicamento	3.6	Material hospitalar	SAFS	474824	421492	EB508594	CÂNULA PARA ASPIRAÇÃO MANUAL INTRAUTERINA, n.º 7. ESTÉRIL,	un	113,00	R\$ 21,76	R\$	2.458,88
3	Material de consumo	Medicamento	3.6	Material hospitalar	SAFS	455834	424530	EB501997	CÂNULA NASAL PARA SISTEMA DE OXIGENAÇÃO POR ALTO FLUXO,	un	108,00	R\$ 504,00	R\$	54.432,00
3	Material de consumo	Medicamento	3.6	Material hospitalar	SAFS	479626	423921	EB511876	FILTRO ANTIBACTERIANO PARA EQUIPAMENTOS DE FUNÇÃO PULM	un	108,00	R\$ 9,00	R\$	972,00
3	Material de consumo	Medicamento	3.6	Material hospitalar	SAFS	487534	423704	EB500964	FIO DE SUTURA DE POLIPROPILENO PARA FECHAMENTO O COM 75	EV	108,00	R\$ 3,51	R\$	379,08
3	Material de consumo	Medicamento	3.6	Material hospitalar	SAFS	628477	422781	EB501923	ALGODÃO EM ROLETE PARA USO ODONTOLÓGICO COM MÍNIMO 3	UN	108,00	R\$ 3,14	R\$	339,12
3	Material de consumo	Medicamento	3.6	Material hospitalar	SAFS	443989	421687	EB506801	CLIP DE TITÂNIO, TAMANHO PEQUENO, TIPO VASCULAR. KIT COM 6	kt	104,00	R\$ 20,00	R\$	2.080,00
3	Material de consumo	Medicamento	3.6	Material hospitalar	SAFS	609098	422445	EB506792	SERRA DE GIGLI COM 40 CENTÍMETROS. EM AÇO INOX PARA AMPU	un	104,00	R\$ 10,91	R\$	1.134,64
3	Material de consumo	Medicamento	3.6	Material hospitalar	SAFS	389967	427849	EB514532	CÂMARA PARA TESTE ALÉRGICO DE CONTATO DISCO COM DIÂMET	CX	101,00	R\$ 324,59	R\$	32.783,59
3	Material de consumo	Medicamento	3.6	Material hospitalar	SAFS	487476	424838	EB501001	FIO DE SUTURA TIPO POLIPROPILENO 7.0. MONOFILAMENTO, NÃO-	EV	98,00	R\$ 22,74	R\$	2.228,52
3	Material de consumo	Medicamento	3.6	Material hospitalar	SAFS	487652	422299	EB505690	FIO DE SUTURA DE FIBRA DE POLIÉSTER n.º 5 COM 75 cm DE COM	EV	98,00	R\$ 14,43	R\$	1.414,14
3	Material de consumo	Medicamento	3.6	Material hospitalar	SAFS	487656	423692	EB500792	FIO LINHO 2-0 DIÂMETRO E 70 cm. DE COMPRIMENTO COM UMA A	EV	98,00	R\$ 3,37	R\$	330,26
3	Material de consumo	Medicamento	3.6	Material hospitalar	SAFS	452990	423293	EB507112	GUIA DE ENTUBAÇÃO TRAQUEAL, TIPO BOUGIE, PARA ENTUBAÇÃO	un	95,00	R\$ 59,90	R\$	5.690,50
3	Material de consumo	Medicamento	3.6	Material hospitalar	SAFS	626687	421774	EB500010	AGULHA A 50, PARA BLOQUEIO DE PLEXO NERVOSE PERIFÉRICO. A	un	95,00	R\$ 55,00	R\$	5.225,00
3	Material de consumo	Medicamento	3.6	Material hospitalar	SAFS	423565	424874	EB512915	CATETER PARA MONITORIZAÇÃO HEMODINÂMICA, 7FR, 4 VIAS, 110	un	90,00	R\$ 900,00	R\$	81.000,00
3	Material de consumo	Medicamento	3.6	Material hospitalar	SAFS	455673	421911	EB501995	CIRCUITO PARA TERAPIA DE ALTO FLUXO USO PEDIÁTRICO KIT DE C	un	90,00	R\$ 600,00	R\$	54.000,00
3	Material de consumo	Medicamento	3.6	Material hospitalar	SAFS	613767	422602	EB508359	MANTA TÉRMICA PARA USO DE CORPO INTEIRO. USO ADULTO. MA	un	90,00	R\$ 104,31	R\$	9.387,90
3	Material de consumo	Medicamento	3.6	Material hospitalar	SAFS	336101	426162	EB513096	REAGENTE IMUNOLÓGICO ANTI FLAER ANTI - HUMANO MARCADO C	TE	90,00	R\$ 84,10	R\$	7.569,00
3	Material de consumo	Medicamento	3.6	Material hospitalar	SAFS	351154	427253	EB511700	TESTE PARA CULTURA SEMIQUANTITATIVA DE UREAPLASMA E MICC	TE	90,00	R\$ 80,37	R\$	7.233,30
3	Material de consumo	Medicamento	3.6	Material hospitalar	SAFS	378401		EB512254	REAGENTE IMUNOLÓGICO ANTI CD11c ANTI - HUMANO MARCADO	TE	90,00	R\$ 42,54	R\$	3.828,60
3	Material de consumo	Medicamento	3.6	Material hospitalar	SAFS	379260	426884	EB502714	TESTE PARA DETECÇÃO POR AGLUTINAÇÃO QUALITATIVA OU SEMIQ	TE	90,00	R\$ 41,00	R\$	3.690,00
3	Material de consumo	Medicamento	3.6	Material hospitalar	SAFS	336086	426559	EB507948	REAGENTE IMUNOLÓGICO ANTI CD 15 MARCADO COM PBV450. (C	TE	90,00	R\$ 39,47	R\$	3.552,30
3	Material de consumo	Medicamento	3.6	Material hospitalar	SAFS	461191	424439	EB505539	BISTURI OFTALMOLÓGICO TRADICIONAL 15º DESCARTÁVEL, ESTER	UN	90,00	R\$ 35,19	R\$	3.167,10

3	Material de consumo	Medicamento	3.6	Material hospitalar	SAFS	412164	427523	PROVPPS020957	REAGENTE IMUNOLÓGICO ANTI-B2MICROGLOBULIN ANTI HUMAN	TE	90,00	R\$ 35,00	R\$	3.150,00
3	Material de consumo	Medicamento	3.6	Material hospitalar	SAFS	412163	426755	EBS12393	REAGENTE IMUNOLÓGICO ANTI-CXCR5 ANTI HUMANO, MARCADO	TE	90,00	R\$ 31,72	R\$	2.854,80
3	Material de consumo	Medicamento	3.6	Material hospitalar	SAFS	378400	428157	EBS12369	REAGENTE IMUNOLÓGICO ANTI CD33 ANTI - HUMANO MARCADO C	TE	90,00	R\$ 31,00	R\$	2.790,00
3	Material de consumo	Medicamento	3.6	Material hospitalar	SAFS	367872	427207	EBS12368	REAGENTE IMUNOLÓGICO ANTI CD304 ANTI HUMANO MARCADO C	TE	90,00	R\$ 29,84	R\$	2.685,60
3	Material de consumo	Medicamento	3.6	Material hospitalar	SAFS	615707	428675	EBS09283	REAGENTE IMUNOLÓGICO ANTI - LAMBDA ANTI - HUMANO MARCA	TE	90,00	R\$ 29,00	R\$	2.610,00
3	Material de consumo	Medicamento	3.6	Material hospitalar	SAFS	367872	428731	EBS08102	REAGENTE IMUNOLÓGICO ANTI-KAPPA, ANTI-HUMANO, MARCADO	TE	90,00	R\$ 28,50	R\$	2.585,00
3	Material de consumo	Medicamento	3.6	Material hospitalar	SAFS	387577	428727	EBS12668	REAGENTE IMUNOLÓGICO ANTI CD 326 OU BEREPA4 OU EPCAM AN	TE	90,00	R\$ 28,18	R\$	2.536,20
3	Material de consumo	Medicamento	3.6	Material hospitalar	SAFS	367875	427600	EBS12365	REAGENTE IMUNOLÓGICO ANTI CD 27 ANTI - HUMANO MARCADO C	TE	90,00	R\$ 27,17	R\$	2.445,30
3	Material de consumo	Medicamento	3.6	Material hospitalar	SAFS	407225	427265	PROVPPS021072	REAGENTE IMUNOLÓGICO ANTI CD 49 d ANTI HUMANO, MARCADO	TE	90,00	R\$ 25,81	R\$	2.322,90
3	Material de consumo	Medicamento	3.6	Material hospitalar	SAFS	404988	427029	EBS12245	REAGENTE IMUNOLÓGICO ANTI CD33 ANTI - HUMANO MARCADO C	TE	90,00	R\$ 24,85	R\$	2.236,50
3	Material de consumo	Medicamento	3.6	Material hospitalar	SAFS	376204	427382	EBS08066	REAGENTE IMUNOLÓGICO ANTI TDT ANTI HUMANO, MARCADO CO	TE	90,00	R\$ 24,00	R\$	2.160,00
3	Material de consumo	Medicamento	3.6	Material hospitalar	SAFS	394729		EBS08162	REAGENTE IMUNOLÓGICO ANTI CITOQUERATINA 4+5+6+10+13+18	TE	90,00	R\$ 23,80	R\$	2.142,00
3	Material de consumo	Medicamento	3.6	Material hospitalar	SAFS	425277	427855	PROVPPS017052	ANTICORPO MONOCLONAL ANTI CD40 CONJUGADO AO FLUOROC	TE	90,00	R\$ 23,50	R\$	2.115,00
3	Material de consumo	Medicamento	3.6	Material hospitalar	SAFS	412167	428161	PROVPPS020956	REAGENTE IMUNOLÓGICO ANTI GRANZINA B ANTI HUMANO, MARC	TE	90,00	R\$ 23,00	R\$	2.070,00
3	Material de consumo	Medicamento	3.6	Material hospitalar	SAFS	412150	428029	EBS12390	REAGENTE IMUNOLÓGICO ANTI CD9 ANTI - HUMANO MARCADO C	TE	90,00	R\$ 22,10	R\$	1.989,00
3	Material de consumo	Medicamento	3.6	Material hospitalar	SAFS	336057	427379	EBS08004	REAGENTE IMUNOLÓGICO ANTI CD30 ANTI - HUMANO MARCADO C	TE	90,00	R\$ 22,09	R\$	1.988,10
3	Material de consumo	Medicamento	3.6	Material hospitalar	SAFS	605476	427853	PROVPPS017051	ANTICORPO MONOCLONAL ANTI REGIÃO CONSTANTE CADEIA BET	TE	90,00	R\$ 22,00	R\$	1.980,00
3	Material de consumo	Medicamento	3.6	Material hospitalar	SAFS	412165	426807	EBS12370	REAGENTE IMUNOLÓGICO ANTI CD 300e (IREM-2) ANTI HUMANO, N	TE	90,00	R\$ 22,00	R\$	1.980,00
3	Material de consumo	Medicamento	3.6	Material hospitalar	SAFS	412150	428027	EBS12276	REAGENTE IMUNOLÓGICO ANTI CD9 ANTI - HUMANO MARCADO C	TE	90,00	R\$ 22,00	R\$	1.980,00
3	Material de consumo	Medicamento	3.6	Material hospitalar	SAFS	336102	428823	EBS11986	REAGENTE IMUNOLÓGICO ANTI CD 11 C ANTI HUMANO MARCADO	TE	90,00	R\$ 21,89	R\$	1.970,10
3	Material de consumo	Medicamento	3.6	Material hospitalar	SAFS	332585	427197	EBS02421	E TEST PARA MEROPENEM (COD SIASG BR0332585)	FT	90,00	R\$ 20,00	R\$	1.800,00
3	Material de consumo	Medicamento	3.6	Material hospitalar	SAFS	367867	427693	EBS12384	REAGENTE IMUNOLÓGICO ANTI CD22 ANTI - HUMANO MARCADO C	TE	90,00	R\$ 19,56	R\$	1.760,40
3	Material de consumo	Medicamento	3.6	Material hospitalar	SAFS	377837		EBS08232	REAGENTE IMUNOLÓGICO ANTI HER-2/NEU ANTI HUMANO MARCA	TE	90,00	R\$ 19,47	R\$	1.752,30
3	Material de consumo	Medicamento	3.6	Material hospitalar	SAFS	336097	428195	EBS08118	REAGENTE IMUNOLÓGICO ANTI - CD45 RA ANTI - HUMANO MARCA	TE	90,00	R\$ 19,26	R\$	1.733,40
3	Material de consumo	Medicamento	3.6	Material hospitalar	SAFS	460813	428039	EBS08118	REAGENTE IMUNOLÓGICO ANTI - CD45 ANTI - HUMANO MARCADO	TE	90,00	R\$ 19,00	R\$	1.710,00
3	Material de consumo	Medicamento	3.6	Material hospitalar	SAFS	336886	428158	EBS12775	REAGENTE IMUNOLÓGICO ANTI - TCR BETA ANTI - HUMANO MARCA	TE	90,00	R\$ 19,00	R\$	1.710,00
3	Material de consumo	Medicamento	3.6	Material hospitalar	SAFS	367874	427383	EBS12394	REAGENTE IMUNOLÓGICO ANTI-IGM ANTI HUMANO, MARCADO CO	TE	90,00	R\$ 19,00	R\$	1.710,00
3	Material de consumo	Medicamento	3.6	Material hospitalar	SAFS	404989	428825	EBS12244	REAGENTE IMUNOLÓGICO ANTI CD 62L ANTI HUMANO, MARCADO	TE	90,00	R\$ 18,33	R\$	1.649,70
3	Material de consumo	Medicamento	3.6	Material hospitalar	SAFS	423623	423681	EBS00133	CÂNULA n.º 7,5 TRAQUEOSTOMIA DE POLIVINIL, PONTA ARREDON	un	90,00	R\$ 18,00	R\$	1.620,00
3	Material de consumo	Medicamento	3.6	Material hospitalar	SAFS	367868	428159	EBS08083	REAGENTE IMUNOLÓGICO ANTI Bcl - 2 ANTI-HUMANO MARCADO C	TE	90,00	R\$ 18,00	R\$	1.620,00
3	Material de consumo	Medicamento	3.6	Material hospitalar	SAFS	407222	428193	EBS12242	REAGENTE IMUNOLÓGICO ANTI CD 203C ANTI - HUMANO, MARCA	TE	90,00	R\$ 18,00	R\$	1.620,00
3	Material de consumo	Medicamento	3.6	Material hospitalar	SAFS	336052	427351	EBS12382	REAGENTE IMUNOLÓGICO ANTI CD22 ANTI - HUMANO MARCADO C	TE	90,00	R\$ 18,00	R\$	1.620,00
3	Material de consumo	Medicamento	3.6	Material hospitalar	SAFS	336084	428185	EBS12366	REAGENTE IMUNOLÓGICO ANTI CD28 ANTI - HUMANO MARCADO C	TE	90,00	R\$ 18,00	R\$	1.620,00
3	Material de consumo	Medicamento	3.6	Material hospitalar	SAFS	405295	427719	EBS12268	REAGENTE IMUNOLÓGICO ANTI CD39 ANTI HUMANO, MARCADO C	TE	90,00	R\$ 18,00	R\$	1.620,00
3	Material de consumo	Medicamento	3.6	Material hospitalar	SAFS	367869	427387	EBS08120	REAGENTE IMUNOLÓGICO ANTI CD 43 ANTI HUMANO, MARCADO C	TE	90,00	R\$ 17,99	R\$	1.619,10
3	Material de consumo	Medicamento	3.6	Material hospitalar	SAFS	616867	426558	EBS08118	REAGENTE IMUNOLÓGICO ANTI - KAPPA ANTI - HUMANO MARCADO	TE	90,00	R\$ 17,69	R\$	1.592,10
3	Material de consumo	Medicamento	3.6	Material hospitalar	SAFS	412369	426485	EBS12265	REAGENTE IMUNOLÓGICO ANTI CD200 ANTI HUMANO MARCADO C	TE	90,00	R\$ 17,66	R\$	1.589,40
3	Material de consumo	Medicamento	3.6	Material hospitalar	SAFS	407223		EBS12639	REAGENTE IMUNOLÓGICO ANTI CD 66 c ANTI HUMANO, MARCADO	TE	90,00	R\$ 17,57	R\$	1.581,30
3	Material de consumo	Medicamento	3.6	Material hospitalar	SAFS	442269	426168	EBS07967	REAGENTE IMUNOLÓGICO ANTI CD 10 ANTI-HUMANO, MARCADO C	TE	90,00	R\$ 17,00	R\$	1.530,00
3	Material de consumo	Medicamento	3.6	Material hospitalar	SAFS	336544	427530	EBS09296	REAGENTE IMUNOLÓGICO ANTI CD 117 ANTI - HUMANO, MARCADO	TE	90,00	R\$ 17,00	R\$	1.530,00
3	Material de consumo	Medicamento	3.6	Material hospitalar	SAFS	626570	422789	EBS00020	AGULHA PARA PUNÇÃO RAQUIDIANA, 20G X 6" EM AÇO INOX. 0,91	un	90,00	R\$ 16,18	R\$	1.456,20
3	Material de consumo	Medicamento	3.6	Material hospitalar	SAFS	336094	427027	EBS07941	REAGENTE IMUNOLÓGICO ANTI CD 138 ANTI HUMANO, MARCADO	TE	90,00	R\$ 16,00	R\$	1.440,00
3	Material de consumo	Medicamento	3.6	Material hospitalar	SAFS	336541	428783	EBS12267	REAGENTE IMUNOLÓGICO ANTI CD23 ANTI - HUMANO MARCADO C	TE	90,00	R\$ 15,84	R\$	1.425,60
3	Material de consumo	Medicamento	3.6	Material hospitalar	SAFS	371528	428773	EBS08121	REAGENTE IMUNOLÓGICO ANTI CD57 ANTI - HUMANO MARCADO C	TE	90,00	R\$ 15,81	R\$	1.422,90
3	Material de consumo	Medicamento	3.6	Material hospitalar	SAFS	412147	428775	PROVPPS020955	REAGENTE IMUNOLÓGICO ANTI CD94 ANTI - HUMANO MARCADO C	TE	90,00	R\$ 15,80	R\$	1.422,00
3	Material de consumo	Medicamento	3.6	Material hospitalar	SAFS	336061	428191	EBS07984	REAGENTE IMUNOLÓGICO ANTI CD21 ANTI HUMANO MARCADO C	TE	90,00	R\$ 15,73	R\$	1.415,70
3	Material de consumo	Medicamento	3.6	Material hospitalar	SAFS	336056		EBS12364	REAGENTE IMUNOLÓGICO ANTI CD 45 RA ANTI HUMANO, MARCAD	TE	90,00	R\$ 15,19	R\$	1.367,10
3	Material de consumo	Medicamento	3.6	Material hospitalar	SAFS	336133		EBS09262	REAGENTE IMUNOLÓGICO ANTI CD45RO ANTI - HUMANO MARCAD	TE	90,00	R\$ 15,06	R\$	1.355,40
3	Material de consumo	Medicamento	3.6	Material hospitalar	SAFS	412169	428275	PROVPPS020950	REAGENTE IMUNOLÓGICO ANTI 7.1 OU ANTI - NG2 ANTI-HUMANO,	TE	90,00	R\$ 15,00	R\$	1.350,00
3	Material de consumo	Medicamento	3.6	Material hospitalar	SAFS	420262	428061	EBS12171	REAGENTE IMUNOLÓGICO ANTI CD 24 ANTI HUMANO, MARCADO C	TE	90,00	R\$ 15,00	R\$	1.350,00
3	Material de consumo	Medicamento	3.6	Material hospitalar	SAFS	378475		EBS12372	REAGENTE IMUNOLÓGICO ANTI CD 73 MARCADO COM PE. (CÓD S	TE	90,00	R\$ 14,50	R\$	1.305,00
3	Material de consumo	Medicamento	3.6	Material hospitalar	SAFS	336090	427607	PROVPPS020953	REAGENTE IMUNOLÓGICO ANTI CD 41A ANTI HUMANO, MARCADO	TE	90,00	R\$ 14,00	R\$	1.260,00
3	Material de consumo	Medicamento	3.6	Material hospitalar	SAFS	367874	428155	EBS08118	REAGENTE IMUNOLÓGICO ANTI - IGM ANTI - HUMANO MARCADO C	TE	90,00	R\$ 13,72	R\$	1.234,80
3	Material de consumo	Medicamento	3.6	Material hospitalar	SAFS	336062	427603	EBS07967	REAGENTE IMUNOLÓGICO ANTI CD 10 ANTI-HUMANO, MARCADO C	TE	90,00	R\$ 13,70	R\$	1.233,00
3	Material de consumo	Medicamento	3.6	Material hospitalar	SAFS	336056	426585	EBS12374	REAGENTE IMUNOLÓGICO ANTI CD 42B ANTI HUMANO, MARCADO	TE	90,00	R\$ 13,47	R\$	1.212,30

3	Material de consumo	Medicamento	3.6	Material hospitalar	SAFS	336542	427227	EBS12371	REAGENTE IMUNOLÓGICO ANTI CD 71 ANTI HUMANO, MARCADO C	TE	90,00	R\$ 13,26	R\$	1.193,40
3	Material de consumo	Medicamento	3.6	Material hospitalar	SAFS	451355	424335	EBS00330	TUBO ENDOTRAQUEAL COM ESPIRAL EM AÇO INOX n.º 7,0 EM PVC	un	90,00	R\$ 13,18	R\$	1.186,20
3	Material de consumo	Medicamento	3.6	Material hospitalar	SAFS	451360	423379	EBS00332	TUBO ENDOTRAQUEAL COM ESPIRAL EM AÇO INOX n.º 8,0 EM PVC	un	90,00	R\$ 13,18	R\$	1.186,20
3	Material de consumo	Medicamento	3.6	Material hospitalar	SAFS	336060	426905	EBS11986	REAGENTE IMUNOLOGICO ANTI CD 11b ANTI-HUMANO, MARCADO	TE	90,00	R\$ 13,00	R\$	1.170,00
3	Material de consumo	Medicamento	3.6	Material hospitalar	SAFS	404979	428190	EBS08119	REAGENTE IMUNOLOGICO ANTI CD 31 ANTI - HUMANO MARCADO C	TE	90,00	R\$ 13,00	R\$	1.170,00
3	Material de consumo	Medicamento	3.6	Material hospitalar	SAFS	367867		EBS12386	REAGENTE IMUNOLOGICO ANTI CD24 ANTI - HUMANO MARCADO C	TE	90,00	R\$ 12,35	R\$	1.111,50
3	Material de consumo	Medicamento	3.6	Material hospitalar	SAFS	378398	428733	EBS08001	REAGENTE IMUNOLOGICO ANTI CD 3 ANTI HUMANO MARCADO C	TE	90,00	R\$ 12,10	R\$	1.089,00
3	Material de consumo	Medicamento	3.6	Material hospitalar	SAFS	379006	427273	EBS08014	REAGENTE IMUNOLOGICO ANTI CD79b ANTI HUMANO MARCADO C	TE	90,00	R\$ 12,03	R\$	1.082,70
3	Material de consumo	Medicamento	3.6	Material hospitalar	SAFS	376171	428681	EBS07969	REAGENTE IMUNOLOGICO ANTI CD 10 ANTI HUMANO MARCADO C	TE	90,00	R\$ 12,00	R\$	1.080,00
3	Material de consumo	Medicamento	3.6	Material hospitalar	SAFS	343265	428069	EBS12258	REAGENTE IMUNOLOGICO ANTI CD197 (CCR7) ANTI - HUMANO MA	TE	90,00	R\$ 12,00	R\$	1.080,00
3	Material de consumo	Medicamento	3.6	Material hospitalar	SAFS	367984		EBS12378	REAGENTE IMUNOLOGICO ANTI PERFORINA ANTI HUMANO, MARCA	TE	90,00	R\$ 11,80	R\$	1.062,00
3	Material de consumo	Medicamento	3.6	Material hospitalar	SAFS	367867	427385	EBS08118	REAGENTE IMUNOLOGICO ANTI CD 1A ANTI - HUMANO MARCADO C	TE	90,00	R\$ 11,00	R\$	990,00
3	Material de consumo	Medicamento	3.6	Material hospitalar	SAFS	412159		EBS12257	REAGENTE IMUNOLOGICO ANTI LAIRI ANTI HUMANO MARCADO C	TE	90,00	R\$ 10,78	R\$	970,20
3	Material de consumo	Medicamento	3.6	Material hospitalar	SAFS	336093		EBS08068	REAGENTE IMUNOLOGICO ANTI CD 61 ANTI - HUMANO MARCADO C	TE	90,00	R\$ 10,68	R\$	961,20
3	Material de consumo	Medicamento	3.6	Material hospitalar	SAFS	347267	426165	EBS12259	REAGENTE IMUNOLOGICO ANTI CD35 ANTI HUMANO MARCADO C	TE	90,00	R\$ 10,59	R\$	953,10
3	Material de consumo	Medicamento	3.6	Material hospitalar	SAFS	367545		EBS08118	REAGENTE IMUNOLOGICO ANTI - CD45 ANTI - HUMANO MARCADO	TE	90,00	R\$ 10,23	R\$	920,70
3	Material de consumo	Medicamento	3.6	Material hospitalar	SAFS	378213	426769	EBS12247	REAGENTE IMUNOLOGICO ANTI CD 64 ANTI HUMANO, MARCADO C	TE	90,00	R\$ 10,00	R\$	900,00
3	Material de consumo	Medicamento	3.6	Material hospitalar	SAFS	405446	427609	PROVPPS020954	REAGENTE IMUNOLOGICO ANTI CD 95 ANTI HUMANO, MARCADO C	TE	90,00	R\$ 10,00	R\$	900,00
3	Material de consumo	Medicamento	3.6	Material hospitalar	SAFS	367875	427553	EBS12418	REAGENTE IMUNOLOGICO ANTI CD27 ANTI - HUMANO MARCADO C	TE	90,00	R\$ 9,94	R\$	894,60
3	Material de consumo	Medicamento	3.6	Material hospitalar	SAFS	367867		EBS14138	REAGENTE IMUNOLOGICO ANTI CD16 ANTI - HUMANO MARCADO C	TE	90,00	R\$ 9,59	R\$	863,10
3	Material de consumo	Medicamento	3.6	Material hospitalar	SAFS	336085	428687	PROVPPS020952	REAGENTE IMUNOLOGICO ANTI CD 36 ANTI HUMANO MARCADO C	TE	90,00	R\$ 9,00	R\$	810,00
3	Material de consumo	Medicamento	3.6	Material hospitalar	SAFS	336056	427533	EBS12251	REAGENTE IMUNOLOGICO ANTI CD 42A ANTI HUMANO, MARCADO	TE	90,00	R\$ 9,00	R\$	810,00
3	Material de consumo	Medicamento	3.6	Material hospitalar	SAFS	367872	428115	EBS12256	REAGENTE IMUNOLOGICO ANTI CD157 MARCADO COM PE (CÓD S	TE	90,00	R\$ 9,00	R\$	810,00
3	Material de consumo	Medicamento	3.6	Material hospitalar	SAFS	336132		EBS12208	REAGENTE IMUNOLOGICO ANTI CD45RA ANTI - HUMANO MARCADA	TE	90,00	R\$ 8,89	R\$	800,10
3	Material de consumo	Medicamento	3.6	Material hospitalar	SAFS	367867		EBS12365	REAGENTE IMUNOLOGICO ANTI CD279 ANTI - HUMANO MARCADO	TE	90,00	R\$ 8,62	R\$	775,80
3	Material de consumo	Medicamento	3.6	Material hospitalar	SAFS	336065		EBS12270	REAGENTE IMUNOLOGICO ANTI CD4 ANTI - HUMANO MARCADO C	TE	90,00	R\$ 8,24	R\$	741,60
3	Material de consumo	Medicamento	3.6	Material hospitalar	SAFS	378471	428073	PROVPPS020951	REAGENTE IMUNOLOGICO ANTI CD 105 ANTI HUMANO, MARCADO	TE	90,00	R\$ 8,00	R\$	720,00
3	Material de consumo	Medicamento	3.6	Material hospitalar	SAFS	367867	426301	EBS08118	REAGENTE IMUNOLOGICO ANTI - CD27 ANTI - HUMANO MARCADO	TE	90,00	R\$ 7,83	R\$	704,70
3	Material de consumo	Medicamento	3.6	Material hospitalar	SAFS	604235	426303	EBS08118	REAGENTE IMUNOLOGICO ANTI - CD27 ANTI - HUMANO MARCADO	TE	90,00	R\$ 7,83	R\$	704,70
3	Material de consumo	Medicamento	3.6	Material hospitalar	SAFS	367875		EBS12389	REAGENTE IMUNOLOGICO ANTI CD27 ANTI - HUMANO MARCADO C	TE	90,00	R\$ 7,78	R\$	700,20
3	Material de consumo	Gases medicinais	3.6	Material hospitalar	SAFS	336050	428277	EBS11988	REAGENTE IMUNOLOGICO ANTI CD 123 ANTI - HUMANO, MARCADO	TE	90,00	R\$ 7,77	R\$	699,30
3	Material de consumo	Gases medicinais	3.6	Material hospitalar	SAFS	376170	428547	EBS12387	REAGENTE IMUNOLOGICO ANTI CD4 ANTI - HUMANO MARCADO C	te	90,00	R\$ 7,54	R\$	678,60
3	Material de consumo	Gases medicinais	3.6	Material hospitalar	SAFS	336053	428735	EBS08020	REAGENTE IMUNOLOGICO ANTI CD8 ANTI - HUMANO MARCADO C	TE	90,00	R\$ 7,01	R\$	630,90
3	Material de consumo	Gases medicinais	3.6	Material hospitalar	SAFS	326355	426057	EBS02468	MEIO AGAR CROMOGENICO PARA VRE (ENTEROCOCCO RESISTENTE	UN	90,00	R\$ 6,92	R\$	622,80
3	Material de consumo	Gases medicinais	3.6	Material hospitalar	SAFS	367872		EBS12377	REAGENTE IMUNOLOGICO ANTI IgD (IgG2a,k) ANTI HUMANO MARC	TE	90,00	R\$ 6,51	R\$	585,90
3	Material de consumo	Gases medicinais	3.6	Material hospitalar	SAFS	367982	427529	EBS11970	REAGENTE IMUNOLOGICO ANTI - HLA - DR ANTI - HUMANO, MARCA	TE	90,00	R\$ 6,14	R\$	552,60
3	Material de consumo	Gases medicinais	3.6	Material hospitalar	SAFS	336226		EBS11970	REAGENTE IMUNOLOGICO ANTI - HLA - DR ANTI - HUMANO MARCA	TE	90,00	R\$ 6,00	R\$	540,00
3	Material de consumo	Gases medicinais	3.6	Material hospitalar	SAFS	376199	427208	EBS08013	REAGENTE IMUNOLOGICO ANTI CD 79a ANTI HUMANO, MARCADO	TE	90,00	R\$ 6,00	R\$	540,00
3	Material de consumo	Gases medicinais	3.6	Material hospitalar	SAFS	378214		EBS12773	REAGENTE IMUNOLOGICO ANTI CD 59 ANTI HUMANO, MARCADO C	TE	90,00	R\$ 5,67	R\$	510,30
3	Material de consumo	Gases medicinais	3.6	Material hospitalar	SAFS	336087	427532	EBS07950	REAGENTE IMUNOLOGICO ANTI CD2 ANTI - HUMANO MARCADO C	te	90,00	R\$ 5,00	R\$	450,00
3	Material de consumo	Gases medicinais	3.6	Material hospitalar	SAFS	461130	426603	EBS14591	POTE PLÁSTICO 500g PLÁSTICO BRANCO LEITOSO CAPACIDADE PA	un	90,00	R\$ 4,95	R\$	445,50
3	Material de consumo	Gases medicinais	3.6	Material hospitalar	SAFS	367867		EBS12388	REAGENTE IMUNOLOGICO ANTI CD26 ANTI - HUMANO MARCADO C	TE	90,00	R\$ 4,76	R\$	428,40
3	Material de consumo	Gases medicinais	3.6	Material hospitalar	SAFS	378334		EBS12214	REAGENTE IMUNOLOGICO ANTI CD 103 ANTI HUMANO, MARCADO	TE	90,00	R\$ 4,68	R\$	421,20
3	Material de consumo	Gases medicinais	3.6	Material hospitalar	SAFS	419988	426599	EBS15007	FRASCO 500mL BOCA ESTREITA PLÁSTICO BRANCO COM BOCA ES	UN	90,00	R\$ 4,35	R\$	391,50
3	Material de consumo	Gases medicinais	3.6	Material hospitalar	SAFS	367872		EBS12255	REAGENTE IMUNOLOGICO ANTI CD123 ANTI HUMANO MARCADO C	TE	90,00	R\$ 4,19	R\$	377,10
3	Material de consumo	Gases medicinais	3.6	Material hospitalar	SAFS	424878	428153	EBS08118	REAGENTE IMUNOLOGICO ANTI - CD16 ANTI - HUMANO MARCADO	TE	90,00	R\$ 4,13	R\$	371,70
3	Material de consumo	Gases medicinais	3.6	Material hospitalar	SAFS	376168	427201	EBS08012	REAGENTE IMUNOLOGICO ANTI CD7 ANTI - HUMANO MARCADO C	te	90,00	R\$ 4,05	R\$	364,50
3	Material de consumo	Gases medicinais	3.6	Material hospitalar	SAFS	376166		EBS07959	REAGENTE IMUNOLOGICO ANTI CD5 ANTI - HUMANO MARCADO C	te	90,00	R\$ 4,03	R\$	362,70
3	Material de consumo	Gases medicinais	3.6	Material hospitalar	SAFS	376187	428078	EBS12177	REAGENTE IMUNOLOGICO ANTI CD 33 ANTI HUMANO MARCADO C	te	90,00	R\$ 3,78	R\$	340,20
3	Material de consumo	Gases medicinais	3.6	Material hospitalar	SAFS	446408		EBS12640	REAGENTE IMUNOLOGICO ANTI CD 81 ANTI HUMANO, MARCADO C	TE	90,00	R\$ 3,71	R\$	333,90
3	Material de consumo	Gases medicinais	3.6	Material hospitalar	SAFS	378212		EBS12246	REAGENTE IMUNOLOGICO ANTI CD 28 ANTI - HUMANO MARCADO C	TE	90,00	R\$ 3,62	R\$	325,80
3	Material de consumo	Gases medicinais	3.6	Material hospitalar	SAFS	367539	426641	EBS08009	REAGENTE IMUNOLOGICO ANTI CD34 ANTI - HUMANO MARCADO C	TE	90,00	R\$ 3,50	R\$	315,00
3	Material de consumo	Gases medicinais	3.6	Material hospitalar	SAFS	479793	422826	EBS10242	ESPÉCULO PARA OTOSCOPIO 4,0 mm DE DIÂMETRO DESCARTÁVEL	un	90,00	R\$ 3,47	R\$	312,30
3	Material de consumo	Gases medicinais	3.6	Material hospitalar	SAFS	378404	428074	EBS07988	REAGENTE IMUNOLOGICO ANTI CD 25 ANTI HUMANO MARCADO C	te	90,00	R\$ 3,40	R\$	306,00
3	Material de consumo	Gases medicinais	3.6	Material hospitalar	SAFS	367870	428076	EBS12361	REAGENTE IMUNOLOGICO ANTI CD 14 ANTI HUMANO MARCADO C	TE	90,00	R\$ 3,20	R\$	288,00
3	Material de consumo	Gases medicinais	3.6	Material hospitalar	SAFS	412167		EBS08033	REAGENTE IMUNOLOGICO ANTI CD 235 A ANTI - HUMANO, MARCA	TE	90,00	R\$ 2,90	R\$	261,00
3	Material de consumo	Gases medicinais	3.6	Material hospitalar	SAFS	378207	426173	EBS12249	REAGENTE IMUNOLOGICO ANTI CD 38 ANTI HUMANO MARCADO C	te	90,00	R\$ 2,55	R\$	229,50
3	Material de consumo	Gases medicinais	3.6	Material hospitalar	SAFS	376191	426176	EBS08067	REAGENTE IMUNOLOGICO ANTI CD 61 ANTI HUMANO, MARCADO C	TE	90,00	R\$ 2,08	R\$	187,20
3	Material de consumo	Material hospitalar	3.6	Material hospitalar	SAFS	404894	425753	EBS07804	ESCOVA DE ROBSON, ponta TAÇA, uso CONTRA-ÂNGULO, cor BRAN	UN	90,00	R\$ 1,34	R\$	120,60
3	Material de consumo	Material hospitalar	3.6	Material hospitalar	SAFS	359410	427673	PROVPPS020773	MENTOL - CRISTAIS TRANSPARENTES OU PÓ CRISTALINO BRANCO	GR	90,00	R\$ 0,75	R\$	67,50

3	Material de consumo	Material hospitalar	3.6	Material hospitalar	SAFS	409035	427271	EBS06277	TUBO DE ENSAIO DE VIDRO 15X100 (COD. SIASG. BR0409034).	UN	90,00	R\$ 0,46	R\$	41,40
3	Material de consumo	Material hospitalar	3.6	Material hospitalar	SAFS	409034	427269	EBS06444	TUBO DE ENSAIO DE VIDRO 12X100 (COD. SIASG. BR0409032).	UN	90,00	R\$ 0,37	R\$	33,30
3	Material de consumo	Material hospitalar	3.6	Material hospitalar	SAFS	409030	423158	EBS06442	TUBO DE ENSAIO DE VIDRO 12X75 (COD. SIASG BR0409030).	UN	90,00	R\$ 0,25	R\$	22,50
3	Material de consumo	Material hospitalar	3.6	Material hospitalar	SAFS	391952	427447	PROVPPS020775	SACARINA SÓDICA CRISTAIS BRANCOS INCOLORES OU PÓ CRISTA	GR	90,00	R\$ 0,15	R\$	13,50
3	Material de consumo	Material hospitalar	3.6	Material hospitalar	SAFS	378609	428725	PROVPPS019877	UREIA PÓ CRISTALINO INCOLOR OU ESBANQUIÇADO PESO MOLE	GR	90,00	R\$ 0,14	R\$	12,60
3	Material de consumo	Material hospitalar	3.6	Material hospitalar	SAFS	425455	428111	EBS12030	Teste rápido molecular para a detecção qualitativa de Clostridium c	TE	90,00	R\$ 35,96	R\$	3.236,40
3	Material de consumo	Material hospitalar	3.6	Material hospitalar	SAFS	446749	423621	EBS07515	CADARÇO VASCULAR EM SILICONE AZUL, 1,5 MM A 2 MM X 40 CM I	un	86,00	R\$ 20,00	R\$	1.720,00
3	Material de consumo	Material hospitalar	3.6	Material hospitalar	SAFS	455474	428653	PROVPPS023935	Cânula NASAL ASSIMÉTRICA PARA SISTEMA DE OXIGENAÇÃO POR	un	81,00	R\$ 380,28	R\$	30.802,68
3	Material de consumo	Material hospitalar	3.6	Material hospitalar	SAFS	280353	425315	EBS02760	SORO MONOCLONAL IgG COM ESPECIFICIDADE ANTI-D PARA FEN	ml	81,00	R\$ 18,72	R\$	1.516,32
3	Material de consumo	Material hospitalar	3.6	Material hospitalar	SAFS	356457	424431	F 18922936	INSUMO PARA EQUIPAMENTO DE AUTOMAÇÃO EM IMUNOISTOQUÍ	RL	78,00	R\$ 525,35	R\$	40.977,30
3	Material de consumo	Material hospitalar	3.6	Material hospitalar	SAFS	446751	424284	EBS07514	CADARÇO VASCULAR EM SILICONE AMARELO, 1,5 MM A 2 MM X 40	un	77,00	R\$ 20,00	R\$	1.540,00
3	Material de consumo	Material hospitalar	3.6	Material hospitalar	SAFS	429367	424053	EBS00136	CÂNULA n.º 9,0 TRAQUEOSTOMIA DE POLIVINIL PONTA ARREDOND	un	77,00	R\$ 14,21	R\$	1.094,17
3	Material de consumo	Material hospitalar	3.6	Material hospitalar	SAFS	487391	421347	EBS00708	FIO CIRÚRGICO NYLON 10-0 DE 30 cm. MONONYLON, PARA USO E	EV	76,00	R\$ 29,00	R\$	2.204,00
3	Material de consumo	Material hospitalar	3.6	Material hospitalar	SAFS	487667	421636	EBS00990	FIO DE SUTURA DE POLIPROPILENO PARA FECHAMENTO 2 COM 50	EV	76,00	R\$ 26,10	R\$	1.983,60
3	Material de consumo	Material hospitalar	3.6	Material hospitalar	SAFS	487232	424000	EBS00961	FIO DE SUTURA POLIGLECAPRONE 5.0 MONOFILAMENTAR, INCOLC	EV	76,00	R\$ 8,00	R\$	608,00
3	Material de consumo	Material hospitalar	3.6	Material hospitalar	SAFS	600155	424983	EBS07544	FIO LINHO 3-0 PACOTE COM 15 FIOS DE 45 cm. DE COMPRIMENTO	EV	76,00	R\$ 3,37	R\$	256,12
3	Material de consumo	Material hospitalar	3.6	Material hospitalar	SAFS	437888	426757	EBS02389	Cola cirúrgica a base de n-butil-2-cianoacrilato(nbca) Líquido tópic	amp	72,00	R\$ 739,78	R\$	53.284,16
3	Material de consumo	Material hospitalar	3.6	Material hospitalar	SAFS	428304	424497	EBS10662	CATETER PARA APLICAÇÃO DE ARGÔNIO Catetet para endoscopia €	un	72,00	R\$ 450,00	R\$	32.400,00
3	Material de consumo	Material hospitalar	3.6	Material hospitalar	SAFS	600905	427313	EBS12722	TESTE PSICOLÓGICO PROTOCOLO DE REGISTRO GERAL ESCALA W	UN	72,00	R\$ 45,00	R\$	3.240,00
3	Material de consumo	Material hospitalar	3.6	Material hospitalar	SAFS	600905	427315	EBS12723	TESTE PSICOLÓGICO PROTOCOLO DE REPOSTA 1 ESCALA WECH	UN	72,00	R\$ 28,00	R\$	2.016,00
3	Material de consumo	Material hospitalar	3.6	Material hospitalar	SAFS	446750	423997	EBS07516	CADARÇO VASCULAR EM SILICONE BRANCO, 1,5 mm A 2 mm X 40	un	72,00	R\$ 20,00	R\$	1.440,00
3	Material de consumo	Material hospitalar	3.6	Material hospitalar	SAFS	434633	423068	EBS02004	CIRCUITO COMPLETO PARA RESSUSCITADOR INFANTIL BABYPUFF.	un	68,00	R\$ 730,00	R\$	49.640,00
3	Material de consumo	Material hospitalar	3.6	Material hospitalar	SAFS	435030	423962	EBS06713	TELA CIRÚRGICA, INORGÂNICA, MATERIAL POLIPROPILENO, MEDIN	un	68,00	R\$ 83,31	R\$	5.665,08
3	Material de consumo	Material hospitalar	3.6	Material hospitalar	SAFS	451334	422686	EBS01914	TUBO TRAQUEAL NASAL NORTH FACING n.º 7,0 PRÉ-FORMADO EST	un	68,00	R\$ 57,48	R\$	3.908,64
3	Material de consumo	Material hospitalar	3.6	Material hospitalar	SAFS	626586	421545	EBS00023	AGULHA PARA RAQUIANESTESIA 25G x 4 3/4" PONTA TIPO QUINCK	un	68,00	R\$ 15,28	R\$	1.039,04
3	Material de consumo	Material hospitalar	3.6	Material hospitalar	SAFS	451301	424463	EBS00307	TUBO ENDOTRAQUEAL COM BALÃO n.º 9,0, COM OLHO DE MURPH	un	68,00	R\$ 3,32	R\$	225,76
3	Material de consumo	Material hospitalar	3.6	Material hospitalar	SAFS	434013	425636	EBS11822	INSUMO PARA EQUIPAMENTO DE AUTOMAÇÃO EM IMUNOISTOQUÍ	GL	67,00	R\$ 343,99	R\$	23.047,33
3	Material de consumo	Material hospitalar	3.6	Material hospitalar	SAFS	487091	423831	EBS00906	FIO DE SUTURA POLILACTINA 910 OU ÁCIDO POLIGLICÓICO TRAN	EV	65,00	R\$ 18,00	R\$	1.170,00
3	Material de consumo	Material hospitalar	3.6	Material hospitalar	SAFS	387606	426166	EBS10117	SOLUÇÃO DE DESLIGAMENTO COMPATÍVEL COM SISTEMA DE CITO	FR	63,00	R\$ 207,00	R\$	13.041,00
3	Material de consumo	Material hospitalar	3.6	Material hospitalar	SAFS	478695	423152	EBS01178	BALÃO (BOLSA) RESERVATÓRIO DE OXIGÊNIO PARA REANIMADOR (UN	63,00	R\$ 79,50	R\$	5.033,70
3	Material de consumo	Material hospitalar	3.6	Material hospitalar	SAFS	454803	427745	EBS12937	PAPEL PARA CARDIOTOCO PHILIPS AVALON - FM 20. GRADE LARAN	un	63,00	R\$ 39,40	R\$	2.482,20
3	Material de consumo	Material hospitalar	3.6	Material hospitalar	SAFS	474823	423368	EBS09259	CÂNULA PARA ASPIRAÇÃO MANUAL INTRAUTERINA, n.º 6. ESTÉRIL,	un	63,00	R\$ 21,76	R\$	1.370,88
3	Material de consumo	Material hospitalar	3.6	Material hospitalar	SAFS	451308	422978	EBS00302	TUBO ENDOTRAQUEAL COM BALÃO n.º 6,5, COM OLHO DE MURPH	un	63,00	R\$ 4,50	R\$	283,50
3	Material de consumo	Material hospitalar	3.6	Material hospitalar	SAFS	605574	424043	EBS01230	AGULHA PARA BIÓPSIA SEMI AUTOMÁTICA TAMANHO 20 G X 15 CM	UN	59,00	R\$ 106,00	R\$	6.254,00
3	Material de consumo	Material hospitalar	3.6	Material hospitalar	SAFS	603055	422181	EBS01233	AGULHA CALIBRE COM DIÂMETRO 18 G X 250 MM, TIPO TRUCUT, C	un	59,00	R\$ 70,30	R\$	4.147,70
3	Material de consumo	Material hospitalar	3.6	Material hospitalar	SAFS	603047	424133	EBS04907	AGULHA PARA BIÓPSIA CALIBRE 14 G E COMPRIMENTO DE 120 mm	un	59,00	R\$ 70,30	R\$	4.147,70
3	Material de consumo	Material hospitalar	3.6	Material hospitalar	SAFS	474827	423612	EBS12147	CÂNULA PARA ASPIRAÇÃO MANUAL INTRAUTERINA, n.º 10. ESTÉRIL,	un	59,00	R\$ 21,76	R\$	1.283,84
3	Material de consumo	Material hospitalar	3.6	Material hospitalar	SAFS	474826	422331	EBS08596	CÂNULA PARA ASPIRAÇÃO MANUAL INTRAUTERINA, n.º 9. ESTÉRIL,	un	59,00	R\$ 21,76	R\$	1.283,84
3	Material de consumo	Material hospitalar	3.6	Material hospitalar	SAFS	457285	424442	EBS06466	KIT DILATADOR RENAL AMPLATZ COM DILATADORES ATÉ 30 Fr (CA	KT	54,00	R\$ 640,00	R\$	34.560,00
3	Material de consumo	Material hospitalar	3.6	Material hospitalar	SAFS	428906	422409	EBS05535	SONDA EXTRATORA DE CÁLCULO EM NITINOL, FIO HELICOIDAL (DC	UN	54,00	R\$ 297,00	R\$	16.038,00
3	Material de consumo	Material hospitalar	3.6	Material hospitalar	SAFS	449248	428799	EBS04344	LIMA RECIPROCANTE DO TIPO RECIPROC VDW REFERÊNCIA R25 D	UN	54,00	R\$ 204,00	R\$	11.016,00
3	Material de consumo	Material hospitalar	3.6	Material hospitalar	SAFS	449248	428801	EBS04345	LIMA RECIPROCANTE DO TIPO RECIPROC VDW REFERÊNCIA R40 D	UN	54,00	R\$ 204,00	R\$	11.016,00
3	Material de consumo	Material hospitalar	3.6	Material hospitalar	SAFS	449248	428800	EBS04347	LIMA RECIPROCANTE DO TIPO RECIPROC VDW REFERÊNCIA R50 D	UN	54,00	R\$ 204,00	R\$	11.016,00
3	Material de consumo	Material hospitalar	3.6	Material hospitalar	SAFS	276730	421552	0	CAPA PARA COLCHÃO DE GAMA HOSPITALAR Composição: materi	UN	54,00	R\$ 133,00	R\$	7.182,00
3	Material de consumo	Material hospitalar	3.6	Material hospitalar	SAFS	449248	428805	EBS04348	LIMA RECIPROCANTE DO TIPO RECIPROC VDW REFERÊNCIA R50 D	UN	54,00	R\$ 93,51	R\$	5.049,54
3	Material de consumo	Material hospitalar	3.6	Material hospitalar	SAFS	449248	428797	EBS04343	LIMA RECIPROCANTE DO TIPO RECIPROC VDW REFERÊNCIA R25 D	UN	54,00	R\$ 93,50	R\$	5.049,00
3	Material de consumo	Material hospitalar	3.6	Material hospitalar	SAFS	449248	428803	EBS04346	LIMA RECIPROCANTE DO TIPO RECIPROC VDW REFERÊNCIA R40 D	UN	54,00	R\$ 93,49	R\$	5.048,46
3	Material de consumo	Material hospitalar	3.6	Material hospitalar	SAFS	439988	427661	EBS05414	AGULHA DE PUNÇÃO RENAL PERCUTÂNEA 18 GAUGE, AGULHA DE	UN	54,00	R\$ 49,52	R\$	2.674,08
3	Material de consumo	Material hospitalar	3.6	Material hospitalar	SAFS	487471	423031	EBS01005	FIO DE SUTURA DE POLIPROPILENO VASCULAR 8.0 PARA TRANSP	EV	54,00	R\$ 40,00	R\$	2.160,00
3	Material de consumo	Material hospitalar	3.6	Material hospitalar	SAFS	487632	421881	EBS00845	FIO POLIÉSTER n.º 5, COM AGULHA 4,7 cm, 1/2 CIRC., PONTA TRIAN	EV	54,00	R\$ 35,00	R\$	1.890,00
3	Material de consumo	Material hospitalar	3.6	Material hospitalar	SAFS	346573	428679	EBS07080	E TEST PARA PENICILINA (COD. SIASG BR03466573)	FT	54,00	R\$ 33,00	R\$	1.782,00
3	Material de consumo	Material hospitalar	3.6	Material hospitalar	SAFS	458289	423374	EBS04999	CATETER URETRAL PARA PIELOGRAFIA 6FR (CATMAT 458289;EBS04	UN	54,00	R\$ 29,12	R\$	1.572,48
3	Material de consumo	Material hospitalar	3.6	Material hospitalar	SAFS	330853	428071	EBS02414	E TEST PARA VANCOMICINA (COD. BR0330853)	FT	54,00	R\$ 24,50	R\$	1.323,00
3	Material de consumo	Material hospitalar	3.6	Material hospitalar	SAFS	330642	426685	EBS07725	PLASMA DE COELOHO LIOFILIZADO PARA PROVA DE COAGULASE PA	FR	54,00	R\$ 17,50	R\$	945,00
3	Material de consumo	Material hospitalar	3.6	Material hospitalar	SAFS	428732	424078	EBS00132	CÂNULA n.º 7,0 TRAQUEOSTOMIA DE POLIVINIL PONTA ARREDOND	un	54,00	R\$ 14,21	R\$	767,34

3	Material de consumo	Material hospitalar	3.6	Material hospitalar	SAFS	419460	426678	EBS04342	LIMA K-FILE TAMANHO 08 INSTRUMENTO DE AÇO INOXIDÁVEL fabr	UN	54,00	R\$ 14,16	R\$	764,64
3	Material de consumo	Material hospitalar	3.6	Material hospitalar	SAFS	451305	422609	EBS00301	TUBO ENDOTRAQUEAL COM BALÃO n.º 6,0, COM OLHO DE MURPH	UN	54,00	R\$ 4,30	R\$	232,20
3	Material de consumo	Material hospitalar	3.6	Material hospitalar	SAFS	352088	425692	EBS07194	TIRAS DE OXIDASE PARA DETECÇÃO DA PRODUÇÃO DE INDOFENO	TI	54,00	R\$ 2,50	R\$	135,00
3	Material de consumo	Material hospitalar	3.6	Material hospitalar	SAFS	451336	424723	EBS01912	TUBO TRAQUEAL NASAL NORTH FACING n.º 6,0 PRÉ-FORMADO, ES	un	50,00	R\$ 65,36	R\$	3.268,00
3	Material de consumo	Material hospitalar	3.6	Material hospitalar	SAFS	451337	422366	EBS01913	TUBO TRAQUEAL NASAL NORTH FACING n.º 6,5 PRÉ-FORMADO, ES	un	50,00	R\$ 15,00	R\$	750,00
3	Material de consumo	Material hospitalar	3.6	Material hospitalar	SAFS	612883	428101	EBS11670	Lâmina de Shaver curva. Rotável (360°), angulação em 12°, D=4,0m	un	36,00	R\$ 4.379,17	R\$	157.650,12
3	Material de consumo	Material hospitalar	3.6	Material hospitalar	SAFS	455975	426051	EBS07420	KIT PARA ACESSO PERCUTÂNEO PARA UTILIZAÇÃO EM DRENAGEM	un	45,00	R\$ 1.771,24	R\$	79.705,80
3	Material de consumo	Material hospitalar	3.6	Material hospitalar	SAFS	411321	428107	EBS09233	BROCA CORTANTE ROUND FLUTED, CANELADO REDONDO DIÂMET	un	45,00	R\$ 1.520,00	R\$	68.400,00
3	Material de consumo	Material hospitalar	3.6	Material hospitalar	SAFS	400291	428102	EBS09754	BROCA CORTANTE ROUND FLUTED, CANELADO REDONDO DIÂMET	un	45,00	R\$ 1.520,00	R\$	68.400,00
3	Material de consumo	Material hospitalar	3.6	Material hospitalar	SAFS	400609	428106	EBS09235	BROCA CORTANTE ROUND FLUTED, CANELADO REDONDO DIÂMET	un	45,00	R\$ 1.520,00	R\$	68.400,00
3	Material de consumo	Material hospitalar	3.6	Material hospitalar	SAFS	400284	428105	EBS09236	BROCA CORTANTE ROUND FLUTED, CANELADO REDONDO DIÂMET	un	45,00	R\$ 1.520,00	R\$	68.400,00
3	Material de consumo	Material hospitalar	3.6	Material hospitalar	SAFS	400285	428103	EBS09238	BROCA CORTANTE ROUND FLUTED, CANELADO REDONDO DIÂMET	un	45,00	R\$ 1.390,00	R\$	62.550,00
3	Material de consumo	Material hospitalar	3.6	Material hospitalar	SAFS	454507	423080	EBS05521	KIT DE NEFROSTOMIA PARA CONJUNTOS DE 10 FR COMPOSTO PO	KT	45,00	R\$ 341,42	R\$	15.363,90
3	Material de consumo	Material hospitalar	3.6	Material hospitalar	SAFS	455835	424768	EBS01996	CÂNULA NASAL PARA SISTEMA DE OXIGENAÇÃO POR ALTO FLUXO,	un	45,00	R\$ 290,00	R\$	13.050,00
3	Material de consumo	Material hospitalar	3.6	Material hospitalar	SAFS	457566	424126	EBS05113	CATETER COM PONTA PIGTAIL PARA DRENAGEM PERCUTÂNEA 10 F	UN	45,00	R\$ 267,97	R\$	12.058,65
3	Material de consumo	Material hospitalar	3.6	Material hospitalar	SAFS	455977	421373	EBS05114	CATETER COM PONTA PIGTAIL PARA DRENAGEM PERCUTÂNEA 12 F	un	45,00	R\$ 247,75	R\$	11.148,75
3	Material de consumo	Material hospitalar	3.6	Material hospitalar	SAFS	334361	425689	EBS02453	SISTEMA PARA IDENTIFICAÇÃO DE ENTEROBACTERIAS cada caixa €	KT	45,00	R\$ 140,00	R\$	6.300,00
3	Material de consumo	Material hospitalar	3.6	Material hospitalar	SAFS	347723	426185	EBS06208	FOSFATO DE SÓDIO DIBÁSICO (Na2HPO4) CRISTAIS OU GRANULO	KG	45,00	R\$ 55,00	R\$	2.475,00
3	Material de consumo	Material hospitalar	3.6	Material hospitalar	SAFS	365045	424561	EBS09195	TERMOMETRO DIGITAL DE MAXIMA E MINIMA FABRICADO EM ABS; €	UN	45,00	R\$ 48,63	R\$	2.188,35
3	Material de consumo	Material hospitalar	3.6	Material hospitalar	SAFS	448458	424114	EBF02401	IODO-POVIDONA 10% -AQUOSA, APRESENTAÇÃO DE 1.000 ML (NO	LT	45,00	R\$ 39,88	R\$	1.794,60
3	Material de consumo	Material hospitalar	3.6	Material hospitalar	SAFS	425423	424348	EBS02736	METANOL (GRAU HPLC) SINONÍMIA: ALCOL METÍLICO ASPECTO F	L	45,00	R\$ 29,85	R\$	1.343,25
3	Material de consumo	Material hospitalar	3.6	Material hospitalar	SAFS	351321	426683	EBS08676	REAGENTE ALBUMINA DE SORO BOVINO EM PÓ PARA USO EM TAM	GR	45,00	R\$ 20,80	R\$	936,00
3	Material de consumo	Material hospitalar	3.6	Material hospitalar	SAFS	408808	422092	EBS02948	ALÇA DE CROMO NÍQUEL CALIBRADA 0,001ML COM CABO. (COD.	UN	45,00	R\$ 20,00	R\$	900,00
3	Material de consumo	Material hospitalar	3.6	Material hospitalar	SAFS	353060	424914	EBS07240	NITRATO DE PRATA CRISTAIS INCOLORES, USO FARMACÊUTICO	GR	45,00	R\$ 10,71	R\$	481,95
3	Material de consumo	Material hospitalar	3.6	Material hospitalar	SAFS	380507		EBS06925	GLICOSE PARA CURVA GLICÊMICA, CONCENTRACAO 100 GRAMAS	FR	45,00	R\$ 4,90	R\$	220,50
3	Material de consumo	Material hospitalar	3.6	Material hospitalar	SAFS	337327	426192	EBS02804	SORO ANTIGLOBULINA HUMANA ANTI-IgG (CATMAT 337327)(EBS02	ml	45,00	R\$ 4,89	R\$	220,05
3	Material de consumo	Material hospitalar	3.6	Material hospitalar	SAFS	441295		EBS09767	GLICOSE PARA CURVA GLICÊMICA, CONCENTRACAO 50 GRAMAS C	FR	45,00	R\$ 4,25	R\$	191,25
3	Material de consumo	Material hospitalar	3.6	Material hospitalar	SAFS	365323	425691	EBS02515	MEIO AGAR UREIA EM TUBOS DE 100 ML. PRONTO PARA USO. (CÓ	TB	45,00	R\$ 2,82	R\$	126,90
3	Material de consumo	Material hospitalar	3.6	Material hospitalar	SAFS	441763		PROVPPS019872	ALGINATO DE SÓDIO PÓ, FARMACÊUTICO E COSMÉTICO	GR	45,00	R\$ 0,59	R\$	26,55
3	Material de consumo	Material hospitalar	3.6	Material hospitalar	SAFS	612900	428367	EBS11669	Lâmina de Shaver curva. Rotável (360°), Angulação em 40°. D=3,5 m	un	44,00	R\$ 2.980,00	R\$	131.120,00
3	Material de consumo	Material hospitalar	3.6	Material hospitalar	SAFS	612901	428365	EBS13852	Lâmina de Shaver reta. Rotável (360°), D=4 mm, C=13 cm Reproces	un	44,00	R\$ 2.980,00	R\$	131.120,00
3	Material de consumo	Material hospitalar	3.6	Material hospitalar	SAFS	400113	428104	EBS12514	BROCA DIAMANTADA ROUND FINE, FINA E REDONDA DIÂMETRO = 3	un	44,00	R\$ 1.747,50	R\$	76.890,00
3	Material de consumo	Material hospitalar	3.6	Material hospitalar	SAFS	400101		EBS11285	BROCA DIAMANTADA ROUND FINE, FINA E REDONDA DIÂMETRO =	un	44,00	R\$ 1.540,00	R\$	67.760,00
3	Material de consumo	Material hospitalar	3.6	Material hospitalar	SAFS	400611	428110	EBS11286	BROCA DIAMANTADA ROUND FINE, FINA E REDONDA DIÂMETRO =	un	44,00	R\$ 1.540,00	R\$	67.760,00
3	Material de consumo	Material hospitalar	3.6	Material hospitalar	SAFS	400122	428109	EBS12515	BROCA DIAMANTADA ROUND FINE, FINA E REDONDA DIÂMETRO =	un	44,00	R\$ 1.540,00	R\$	67.760,00
3	Material de consumo	Material hospitalar	3.6	Material hospitalar	SAFS	400127	428108	EBS12519	BROCA DIAMANTADA ROUND FINE, FINA E REDONDA DIÂMETRO =	un	44,00	R\$ 1.540,00	R\$	67.760,00
3	Material de consumo	Material hospitalar	3.6	Material hospitalar	SAFS	273052	422799	EBS01098	CERA PARA OSSO (2,5 GRAMAS). CAIXA COM 12 ENVELOPES COMF	EV	44,00	R\$ 5,00	R\$	220,00
3	Material de consumo	Material hospitalar	3.6	Material hospitalar	SAFS	385608	422692	EBS10646	KIT PARA AUTOTRANSFUSÃO, CONJUNTO DE LINHAS, BOLSAS E CA	kt	41,00	R\$ 2.950,00	R\$	120.950,00
3	Material de consumo	Material hospitalar	3.6	Material hospitalar	SAFS	455473	428651	PROVPPS023934	Cânula NASAL ASSIMÉTRICA PARA SISTEMA DE OXIGENAÇÃO POR	un	41,00	R\$ 380,28	R\$	15.591,48
3	Material de consumo	Material hospitalar	3.6	Material hospitalar	SAFS	353803	425306	EBS02864	HEMÁCIAS FENOTIPADAS PARA A PESQUISA DE ANTICORPOS IRRE	KT	41,00	R\$ 78,65	R\$	3.224,65
3	Material de consumo	Material hospitalar	3.6	Material hospitalar	SAFS	333587	425309	EBS02734	HEMÁCIAS FENOTIPADAS A1 E B PARA PROVA REVERSA DA CLASSII	KT	41,00	R\$ 53,95	R\$	2.211,95
3	Material de consumo	Material hospitalar	3.6	Material hospitalar	SAFS	384629	426187	EBS10127	SOLUÇÃO SALINA ISOTÔNICA COMPATIVEL COM SISTEMA DE CITO	FR	36,00	R\$ 324,59	R\$	11.685,24
3	Material de consumo	Material hospitalar	3.6	Material hospitalar	SAFS	456409	423554	EBS01196	REANIMADOR MANUAL, USO ADULTO, RESISTENTE A TERMODESINI	UN	36,00	R\$ 285,29	R\$	10.270,44
3	Material de consumo	Material hospitalar	3.6	Material hospitalar	SAFS	454222	423565	EBS00290	TUBO ENDOTRAQUEAL n.º 37 SEM CARINA DUPLO LÚMEN ESQUER	un	36,00	R\$ 235,00	R\$	8.460,00
3	Material de consumo	Material hospitalar	3.6	Material hospitalar	SAFS	452097	421964	EBS15029	FAIXA ABDOMINAL ELÁSTICA DE 4 GOMOS COM VELCRO, TAMANH	un	36,00	R\$ 160,00	R\$	5.760,00
3	Material de consumo	Material hospitalar	3.6	Material hospitalar	SAFS	394593	425293	EBS02411	PASTA PARA ELETRODO PARA ELETROENCEFALOGRAMA. CREME AD	kg	36,00	R\$ 90,00	R\$	3.240,00
3	Material de consumo	Material hospitalar	3.6	Material hospitalar	SAFS	465274	422954	EBS07401	ALÇA PARA POLIPECTOMIA ENDOSCÓPICA DE FORMATO OVAL, TAM	CJ	36,00	R\$ 72,00	R\$	2.592,00
3	Material de consumo	Material hospitalar	3.6	Material hospitalar	SAFS	474821	423968	EBS09258	CÂNULA PARA ASPIRAÇÃO MANUAL INTRAUTERINA, n.º 4, ESTÉRIL,	un	36,00	R\$ 35,53	R\$	1.279,08
3	Material de consumo	Material hospitalar	3.6	Material hospitalar	SAFS	200605	424339	EBS02399	TINTA NANQUIM - CORANTE PARA USO MÉDICO EM PROCEDIMENT	fr	36,00	R\$ 20,88	R\$	751,68
3	Material de consumo	Material hospitalar	3.6	Material hospitalar	SAFS	423630	424001	EBS00138	CÂNULA n.º 10 TRAQUEOSTOMIA DE POLIVINIL, PONTA ARRENDON	un	36,00	R\$ 14,21	R\$	511,56
3	Material de consumo	Material hospitalar	3.6	Material hospitalar	SAFS	353076	427252	EBS07232	GLICERINA LÍQUIDO LÍMPIDO, VISCOSO, PRATICAMENTE INCOLO	L	36,00	R\$ 14,00	R\$	504,00
3	Material de consumo	Material hospitalar	3.6	Material hospitalar	SAFS	452987	422105	EBS02166	GUIA DE ENTUBAÇÃO PARA TUBOS TRAQUEAIS n.º 10 EM ALUMÍNIO	un	36,00	R\$ 10,59	R\$	381,24
3	Material de consumo	Material hospitalar	3.6	Material hospitalar	SAFS	402945	424299	EBS12026	BROCA ODONTOLÓGICA ALTA ROTAÇÃO, em AÇO INOXIDÁVEL DIA	UN	36,00	R\$ 2,12	R\$	76,32
3	Material de consumo	Material hospitalar	3.6	Material hospitalar	SAFS	434018	422600	EBS11830	INSUMO PARA EQUIPAMENTO DE AUTOMAÇÃO EM IMUNOISTOQUI	GL	32,00	R\$ 393,88	R\$	12.604,16
3	Material de consumo	Material hospitalar	3.6	Material hospitalar	SAFS	459178	421400	EBS09256	SERINGA OU ASPIRADOR DE AMIU, ASPIRADOR COM COMPONENT	un	32,00	R\$ 203,00	R\$	6.496,00

3	Material de consumo	Material hospitalar	3.6	Material hospitalar	SAFS	437412	425198	EB500360	QUATERNÁRIO DE AMONIO + BIGUANIDA, DESINFETANTE HOSPITA	L	32,00	R\$ 158,00	R\$ 5.056,00
3	Material de consumo	Material hospitalar	3.6	Material hospitalar	SAFS	451358	423714	EB500329	TUBO ENDOTRAQUEAL COM ESPIRAL EM AÇO INOX n.º 6,5 EM PVC	un	32,00	R\$ 14,24	R\$ 455,68
3	Material de consumo	Material hospitalar	3.6	Material hospitalar	SAFS	475104	422362	EB507450	BOCAL PARA PROTEÇÃO DE BOCA PARA USO EM ENDOSCOPIA CO	un	32,00	R\$ 13,38	R\$ 428,16
3	Material de consumo	Material hospitalar	3.6	Material hospitalar	SAFS	450087	422078	EB505524	SLING PARA INCONTINÊNCIA URINÁRIA, COM 1 PAR DE AGULHAS S	un	27,00	R\$ 645,00	R\$ 17.415,00
3	Material de consumo	Material hospitalar	3.6	Material hospitalar	SAFS	450086	421846	EB505525	SLING PARA INCONTINÊNCIA URINÁRIA, COM 1 PAR DE AGULHAS T	un	27,00	R\$ 645,00	R\$ 17.415,00
3	Material de consumo	Material hospitalar	3.6	Material hospitalar	SAFS	433147	424485	EB500154	CÂNULA n.º 08 TRAQEOSTOMIA LONGA (+/- 15 cm), PONTA ANGU	un	27,00	R\$ 353,23	R\$ 9.537,21
3	Material de consumo	Material hospitalar	3.6	Material hospitalar	SAFS	466093	427481	EB507658	Abridor de boca para uso odontológico tipo MOLT, tamanho adulto	un	27,00	R\$ 337,71	R\$ 9.118,17
3	Material de consumo	Material hospitalar	3.6	Material hospitalar	SAFS	454225	421411	EB500294	TUBO ENDOTRAQUEAL n.º 39 SEM CARINA DUPL0 LUMEN ESQUER	un	27,00	R\$ 305,00	R\$ 8.235,00
3	Material de consumo	Material hospitalar	3.6	Material hospitalar	SAFS	483112	422657	EB508451	LÂMINA DE ENXERTO 15,5 cm DE COMPRIMENTO X 2 cm DE LARGU	un	27,00	R\$ 174,88	R\$ 4.721,76
3	Material de consumo	Material hospitalar	3.6	Material hospitalar	SAFS	443804	428175	EB513694	FITA DE TEFLON PARA MAQUINA SELADORA LARGURA 20 a 30 mm,	MT	27,00	R\$ 172,00	R\$ 4.644,00
3	Material de consumo	Material hospitalar	3.6	Material hospitalar	SAFS	347148	427597	EB511940	ACETONITRILA (GRAU HPLC) SINONÍMIA: CIANETO DE METILA ASP	L	27,00	R\$ 85,00	R\$ 2.295,00
3	Material de consumo	Material hospitalar	3.6	Material hospitalar	SAFS	347727	425837	EB506209	FOSFATO DE SÓDIO MONOBÁSICO (NaH2PO4) CRISTAIS OU GRA	KG	27,00	R\$ 45,65	R\$ 1.232,55
3	Material de consumo	Material hospitalar	3.6	Material hospitalar	SAFS	447258	423918	EB513715	PAPEL PARA ECOCARDIOGRAFO 110 mm x 20 mm TERMO SENSÍVEL	rl	27,00	R\$ 30,00	R\$ 810,00
3	Material de consumo	Material hospitalar	3.6	Material hospitalar	SAFS	235443	426689	0	TERMOHIGRÔMETRO DIGITAL - MÁXIMA/MÍNIMA - TEMPERATURA E	UN	27,00	R\$ 29,14	R\$ 786,78
3	Material de consumo	Material hospitalar	3.6	Material hospitalar	SAFS	442191	425494	EB504338	LENÇOL DE BORRACHA TAMANHO 13,5CM X 13,5CM NA COR AZUL	UN	27,00	R\$ 24,57	R\$ 663,39
3	Material de consumo	Material hospitalar	3.6	Material hospitalar	SAFS	255107	421983	EB500155	CÂNULA n.º 09 TRAQEOSTOMIA LONGA (+/- 15 cm), PONTA ANGU	un	27,00	R\$ 23,72	R\$ 640,44
3	Material de consumo	Material hospitalar	3.6	Material hospitalar	SAFS	348266	423251	EB502671	METANOL ÁLCOOL METILICO P.A. Metanol de boa qualidade com ca	LT	27,00	R\$ 22,00	R\$ 594,00
3	Material de consumo	Material hospitalar	3.6	Material hospitalar	SAFS	474822	421378	EB509257	CÂNULA PARA ASPIRAÇÃO MANUAL INTRAUTERINA, n.º 5, ESTÉRIL,	un	27,00	R\$ 21,76	R\$ 587,52
3	Material de consumo	Material hospitalar	3.6	Material hospitalar	SAFS	428729	423906	EB500131	CÂNULA n.º 6,5 TRAQEOSTOMIA DE POLIVINIL, PONTA ARREDOND	un	27,00	R\$ 21,00	R\$ 567,00
3	Material de consumo	Material hospitalar	3.6	Material hospitalar	SAFS	438509	421865	EB500187	DRENO TUBULAR EM T, Nº 12, TIPO KEHR, EM LÁTEX, SILICONIZADO	un	27,00	R\$ 9,90	R\$ 267,30
3	Material de consumo	Material hospitalar	3.6	Material hospitalar	SAFS	451304	422638	EB500300	TUBO ENDOTRAQUEAL COM BALÃO n.º 5,5, COM OLHO DE MURPH	un	27,00	R\$ 4,50	R\$ 121,50
3	Material de consumo	Material hospitalar	3.6	Material hospitalar	SAFS	422818	422558	EB515662	CÂNULA DE GUEDEL n.º 5 EM PLÁSTICO FORMATO ANATÓMICO, PA	un	27,00	R\$ 4,00	R\$ 108,00
3	Material de consumo	Material hospitalar	3.6	Material hospitalar	SAFS	451288	422861	EB500316	TUBO ENDOTRAQUEAL SEM BALÃO n.º 6 MATERIAL BIOCOMPATÍVE	un	27,00	R\$ 2,95	R\$ 79,65
3	Material de consumo	Material hospitalar	3.6	Material hospitalar	SAFS	437558	425497	EB504280	ESPELHO CLÍNICO ODONTOLÓGICO PLANO Nº 5 - SEM CABO, EM A	UN	27,00	R\$ 2,87	R\$ 77,49
3	Material de consumo	Material hospitalar	3.6	Material hospitalar	SAFS	434018	426687	F 18922655	INSUMO PARA EQUIPAMENTO DE AUTOMAÇÃO EM IMUNOISTOQUÍ	GL	24,00	R\$ 279,01	R\$ 6.696,24
3	Material de consumo	Material hospitalar	3.6	Material hospitalar	SAFS	612883	428099	EB513851	Lâmina de Shaver reta. Rotável (360°). D=2,9mm, C=11cm Reproce	un	23,00	R\$ 2.757,30	R\$ 63.417,90
3	Material de consumo	Material hospitalar	3.6	Material hospitalar	SAFS	343598	428031	EB507016	REAGENTE TRIPSINA 1:250, EM PÓ, Frasco de 25g. (EB507016) (CAT	FR	23,00	R\$ 795,88	R\$ 18.305,24
3	Material de consumo	Material hospitalar	3.6	Material hospitalar	SAFS	434016	425637	EB511823	INSUMO PARA EQUIPAMENTO DE AUTOMAÇÃO EM IMUNOISTOQUÍ	GL	23,00	R\$ 278,93	R\$ 6.415,39
3	Material de consumo	Material hospitalar	3.6	Material hospitalar	SAFS	478902	421912	EB501177	BOLSA (BALÃO) DE VENTILAÇÃO PARA APARELHO DE ANESTESIA, E	un	23,00	R\$ 176,00	R\$ 4.048,00
3	Material de consumo	Material hospitalar	3.6	Material hospitalar	SAFS	462997		EB514470	ELETRODO TIPO FAÇA RETA LONGA COM 1,5 CM A 1,8 CM, COM CO	un	23,00	R\$ 94,27	R\$ 2.168,21
3	Material de consumo	Material hospitalar	3.6	Material hospitalar	SAFS	255835	427105	PROVPPS020765	DIETANOLAMIDA DO ÁCIDO GRAXO DE CÔCO 80 LÍQUIDO VISCOS	L	23,00	R\$ 40,00	R\$ 920,00
3	Material de consumo	Material hospitalar	3.6	Material hospitalar	SAFS	359557	425675	EB511404	ANFÓTERO BETAÍNICO COCOAMIDO PROPIL BETAÍNA LÍQUIDO,FA	L	23,00	R\$ 24,00	R\$ 552,00
3	Material de consumo	Material hospitalar	3.6	Material hospitalar	SAFS	474628	423838	EB512866	CÂNULA PARA ASPIRAÇÃO MANUAL INTRAUTERINA, n.º 12, ESTÉRIL	un	23,00	R\$ 21,76	R\$ 500,48
3	Material de consumo	Material hospitalar	3.6	Material hospitalar	SAFS	431781	423798	EB502240	PUNCH PARA BIÓPSIA CUTÂNEA 6 mm. LÂMINA CILÍNDRICA EM AÇ	un	23,00	R\$ 21,42	R\$ 492,66
3	Material de consumo	Material hospitalar	3.6	Material hospitalar	SAFS	461188	421382	EB505540	BISTURI OFTALMOLÓGICO PARA FACO COM 2,75 MM DESCARTÁVE	UN	23,00	R\$ 17,00	R\$ 391,00
3	Material de consumo	Material hospitalar	3.6	Material hospitalar	SAFS	431780	424351	EB504946	PUNCH PARA BIÓPSIA CUTÂNEA 5 mm. LÂMINA CILÍNDRICA EM AÇ	un	23,00	R\$ 15,00	R\$ 345,00
3	Material de consumo	Material hospitalar	3.6	Material hospitalar	SAFS	451329	424407	EB501915	TUBO TRAQEAL NASAL NORTH FACING n.º 7,5 PRÉ-FORMADO EST	un	23,00	R\$ 15,00	R\$ 345,00
3	Material de consumo	Material hospitalar	3.6	Material hospitalar	SAFS	422820	423669	EB515691	CÂNULA DE GUEDEL n.º 4 EM PLÁSTICO FORMATO ANATÓMICO, PA	un	23,00	R\$ 4,00	R\$ 92,00
3	Material de consumo	Material hospitalar	3.6	Material hospitalar	SAFS	361068		PROVPPS022126	AZUL DE TOLUIDINA PÓ, NEGRO, FARMACÉUTICO FRASCO COM 25	GR	23,00	R\$ 2,81	R\$ 64,63
3	Material de consumo	Material hospitalar	3.6	Material hospitalar	SAFS	391582	426067	EB502383	CONDICIONADOR ÁCIDO FOSFÓRICO 37% PARA RESTAURAÇÕES	SER	23,00	R\$ 1,48	R\$ 34,04
3	Material de consumo	Material hospitalar	3.6	Material hospitalar	SAFS	346974		PROVPPS022125	AZUL DE METILENO CRISTAIS OU PÓ CRISTALINO DE COR VERDE E	GR	23,00	R\$ 1,02	R\$ 23,46
3	Material de consumo	Material hospitalar	3.6	Material hospitalar	SAFS	349972	421506	EB502635	AZUL DE METILENO P.A. (PM: 319,86). FORMA DE APRESENTAÇÃO: (GR	23,00	R\$ 0,97	R\$ 22,31
3	Material de consumo	Material hospitalar	3.6	Material hospitalar	SAFS	327178		PROVPPS022128	ÍNDIGO CARMIM PÓ, NEGRO, FARMACÉUTICO (CÓD. SIASG BR032	GR	23,00	R\$ 0,78	R\$ 17,94
3	Material de consumo	Material hospitalar	3.6	Material hospitalar	SAFS	430559	424720	EB507228	CLORETO FÉRRICO P.A. FORMA DE APRESENTAÇÃO: FRASCO DE 25	GR	23,00	R\$ 0,24	R\$ 5,52
3	Material de consumo	Material hospitalar	3.6	Material hospitalar	SAFS	353039	423754	EB506200	FERROCIANETO DE POTÁSSIO P.A. FORMA DE APRESENTAÇÃO: FRA	GR	23,00	R\$ 0,22	R\$ 5,06
3	Material de consumo	Material hospitalar	3.6	Material hospitalar	SAFS	365418	425945	EB502649	GERADOR DE ANAEROBIOSE PARA JARRA SEM ADIÇÃO DE AGUA CO	CX	22,00	R\$ 252,90	R\$ 5.563,80
3	Material de consumo	Material hospitalar	3.6	Material hospitalar	SAFS	487350	422452	EB500673	FIO DE SUTURA COM AGENTE BACTERIANO POLIGLACTINA 9 OU AÇ	EV	22,00	R\$ 55,00	R\$ 1.210,00
3	Material de consumo	Material hospitalar	3.6	Material hospitalar	SAFS	487661	422486	EB500664	FIO DE SUTURA TIPO AÇO INOXIDÁVEL 1, COMPRIMENTO DE 4 x 45	EV	22,00	R\$ 43,37	R\$ 954,14
3	Material de consumo	Material hospitalar	3.6	Material hospitalar	SAFS	487660	422020	EB500663	FIO DE SUTURA TIPO AÇO INOXIDÁVEL 0 (ZERO) COM COMPRIMEN	ev	22,00	R\$ 27,50	R\$ 605,00
3	Material de consumo	Material hospitalar	3.6	Material hospitalar	SAFS	487026	423370	EB501048	FIO DE SUTURA CATGUT CROMADO n.º 1 COM 70 cm DE COMPRIM	ev	22,00	R\$ 12,50	R\$ 275,00
3	Material de consumo	Material hospitalar	3.6	Material hospitalar	SAFS	454824	423727	EB508787	Perneira pneumática de membros inferiores, tamanho M Sequencia	UN	19,00	R\$ 270,00	R\$ 5.130,00
3	Material de consumo	Material hospitalar	3.6	Material hospitalar	SAFS	465205	422136	EB507436	PINÇA PARA BIÓPSIA, TAMANHO 180 CM, SEM ESPÍCULA Tipo colth	un	18,00	R\$ 903,17	R\$ 16.257,06
3	Material de consumo	Material hospitalar	3.6	Material hospitalar	SAFS	601030	422323	EB513641	PINÇA PARA BIÓPSIA, TAMANHO 155 A 180 CM, COM ESPÍCULA CO	un	18,00	R\$ 750,00	R\$ 13.500,00
3	Material de consumo	Material hospitalar	3.6	Material hospitalar	SAFS	601030	422204	EB513642	PINÇA PARA BIÓPSIA, TAMANHO 230 CM, COM ESPÍCULA Tipo colth	un	18,00	R\$ 750,00	R\$ 13.500,00
3	Material de consumo	Material hospitalar	3.6	Material hospitalar	SAFS	601030	423737	EB509660	PINÇA PARA BIÓPSIA, TAMANHO 230 CM, SEM ESPÍCULA Tipo colth	un	18,00	R\$ 750,00	R\$ 13.500,00

3	Material de consumo	Material hospitalar	3.6	Material hospitalar	SAFS	455833	424834	EBS01999	CÂNULA NASAL PARA SISTEMA DE OXIGENAÇÃO POR ALTO FLUXO,	un	18,00	R\$ 504,00	R\$ 9.072,00
3	Material de consumo	Material hospitalar	3.6	Material hospitalar	SAFS	462997	423274	EBS05418	FACA ENDOSCÓPICA MONOPOLAR PARA CIRURGIAS ENDOSCÓPICAS	un	18,00	R\$ 322,90	R\$ 5.812,20
3	Material de consumo	Material hospitalar	3.6	Material hospitalar	SAFS	383292	427373	EBS10118	SOLUÇÃO DE LIMPEZA (CLEAN) DO CITÔMETRO DE FLUXO. FRASCO	FR	18,00	R\$ 312,00	R\$ 5.616,00
3	Material de consumo	Material hospitalar	3.6	Material hospitalar	SAFS	454504	423225	EBS05523	KIT DE NEFROSTOMIA COMPOSTO POR: CATETER PIGAIL, AGULHA	KT	18,00	R\$ 298,82	R\$ 5.378,76
3	Material de consumo	Material hospitalar	3.6	Material hospitalar	SAFS	454224	423389	EBS00286	TUBO ENDOTRAQUEAL n.º 35 SEM CARINA DUPLA LÚMEN ESQUERDA	un	18,00	R\$ 260,00	R\$ 4.680,00
3	Material de consumo	Material hospitalar	3.6	Material hospitalar	SAFS	456411	422545	EBS01197	REANIMADOR MANUAL, USO NEONATAL, RESISTENTE A TERMODES	UN	18,00	R\$ 235,82	R\$ 4.244,76
3	Material de consumo	Material hospitalar	3.6	Material hospitalar	SAFS	454188	424661	EBS00288	TUBO OROTRAQUEAL BRÔNQUICO COM CARINA n.º 37, PARA ESQUERDA	un	18,00	R\$ 235,00	R\$ 4.230,00
3	Material de consumo	Material hospitalar	3.6	Material hospitalar	SAFS	454191	424879	EBS00292	TUBO OROTRAQUEAL BRÔNQUICO COM CARINA n.º 39, PARA ESQUERDA	un	18,00	R\$ 235,00	R\$ 4.230,00
3	Material de consumo	Material hospitalar	3.6	Material hospitalar	SAFS	316890	428729	EBS12397	SOLUÇÃO CONSERVANTE/ESTABILIZANTE DE MATERIAL BIOLÓGICO	ML	18,00	R\$ 232,50	R\$ 4.185,00
3	Material de consumo	Material hospitalar	3.6	Material hospitalar	SAFS	269883	424120	EBS02376	GLUTARALDEÍDO - SOLUÇÃO AQUOSA A 2 % PARA DESINFECÇÃO DE	GL	18,00	R\$ 231,44	R\$ 4.165,92
3	Material de consumo	Material hospitalar	3.6	Material hospitalar	SAFS	611649	423785	0	COLCHÃO SOLTEIRO, Indicado para cama comum, certificado pelo	UN	18,00	R\$ 198,50	R\$ 3.573,00
3	Material de consumo	Material hospitalar	3.6	Material hospitalar	SAFS	450986	427590	F 18937648	INSUMO PARA EQUIPAMENTO DE AUTOMAÇÃO EM IMUNOISTOQUIMIA	RL	18,00	R\$ 188,78	R\$ 3.398,04
3	Material de consumo	Material hospitalar	3.6	Material hospitalar	SAFS	461254	421742	EBS12234	ELETRODO DE SUÇÃO KIT COMPLETO ELETRODO CARDIOLÓGICO	kt	18,00	R\$ 182,30	R\$ 3.281,40
3	Material de consumo	Material hospitalar	3.6	Material hospitalar	SAFS	348102	422616	EBS06053	ESCOVA DE CITOLOGIA PARA COLETA DE MATERIAL - EDA Com man	un	18,00	R\$ 149,00	R\$ 2.682,00
3	Material de consumo	Material hospitalar	3.6	Material hospitalar	SAFS	445396	424295	EBS09507	LÂMINA PARA DERMATOMO EM AÇO INOX. COMPATÍVEL COM DERM	un	18,00	R\$ 120,00	R\$ 2.160,00
3	Material de consumo	Material hospitalar	3.6	Material hospitalar	SAFS	612540	425062	0	CAPA PROTETORA PARA COLCHÃO DE SOLTEIRO IMPERMEÁVEL EM	UN	18,00	R\$ 99,79	R\$ 1.796,22
3	Material de consumo	Material hospitalar	3.6	Material hospitalar	SAFS	380375		EBS08675	ÁCIDO FENILGLIOXILICO SINOÍMIA: ÁCIDO BENZOIL FÓRMICO/ÁCIDO	GR	18,00	R\$ 90,00	R\$ 1.620,00
3	Material de consumo	Material hospitalar	3.6	Material hospitalar	SAFS	478693	422634	EBS01179	BALÃO (BOLSA) RESERVATÓRIO DE OXIGÊNIO PARA REANIMADOR	UN	18,00	R\$ 79,90	R\$ 1.438,20
3	Material de consumo	Material hospitalar	3.6	Material hospitalar	SAFS	465278	421793	EBS09655	ALÇA PARA POLIPECTOMIA ENDOSCÓPICA DE FORMATO OVAL, TAMANHO	CJ	18,00	R\$ 72,00	R\$ 1.296,00
3	Material de consumo	Material hospitalar	3.6	Material hospitalar	SAFS	451035	423828	EBS01154	MÁSCARA LARINGEA n.º 4 EM SILICONE COM COXIM INFLÁVEL, FORMATO	un	18,00	R\$ 68,00	R\$ 1.224,00
3	Material de consumo	Material hospitalar	3.6	Material hospitalar	SAFS	465291	422601	EBS07454	ALÇA PARA POLIPECTOMIA ENDOSCÓPICA DE FORMATO HEXAGONAL, TAMANHO	cj	18,00	R\$ 65,00	R\$ 1.170,00
3	Material de consumo	Material hospitalar	3.6	Material hospitalar	SAFS	605514		EBS01120	FIXADOR PARA MÁSCARA DE VENTILAÇÃO NÃO-INVASIVA (VNI) COM	un	18,00	R\$ 60,00	R\$ 1.080,00
3	Material de consumo	Material hospitalar	3.6	Material hospitalar	SAFS	603031	422442	EBS01242	AGULHA CALIBRE 22 G X 15 CM, AGULHA ASPIRATIVA COM PONTA	UN	18,00	R\$ 50,00	R\$ 900,00
3	Material de consumo	Material hospitalar	3.6	Material hospitalar	SAFS	461218	422455	EBS06416	BISTURI OFTALMOLÓGICO CRESCENTE ANGULADO DESCARTÁVEL	UN	18,00	R\$ 49,00	R\$ 882,00
3	Material de consumo	Material hospitalar	3.6	Material hospitalar	SAFS	409909	426255	EBS06324	CUBETAS DE VIDRO QUADRADA, CAMINHO ÓPTICO, 10MM, VOLLUM	UN	18,00	R\$ 43,00	R\$ 774,00
3	Material de consumo	Material hospitalar	3.6	Material hospitalar	SAFS	448458	423528	EBF02404	ODO-POVIDONA 10% - DEGERMANTE, APRESENTAÇÃO DE 1.000 ML	LT	18,00	R\$ 42,40	R\$ 763,20
3	Material de consumo	Material hospitalar	3.6	Material hospitalar	SAFS	360853	425678	EBS10388	PROPILENOLICOL LÍQUIDO VISCOSO, TRANSPARENTE, INCOLOR	L	18,00	R\$ 39,60	R\$ 712,80
3	Material de consumo	Material hospitalar	3.6	Material hospitalar	SAFS	419471	426680	EBS04341	LIMA K-FILE TAMANHO 06 INSTRUMENTO DE AÇO INOXIDÁVEL fabricado	un	18,00	R\$ 36,38	R\$ 654,84
3	Material de consumo	Material hospitalar	3.6	Material hospitalar	SAFS	431762		EBS08247	GANCHO TIPO GUILLES INSTRUMENTO CIRÚRGICO NÃO ARTICULADO	un	18,00	R\$ 32,00	R\$ 576,00
3	Material de consumo	Material hospitalar	3.6	Material hospitalar	SAFS	406250	425015	EBS07770	CIMENTO DE IONÔMERO DE VIDRO RESTAURADOR (TIPO II) CONVERSIVEL	UN	18,00	R\$ 27,01	R\$ 486,18
3	Material de consumo	Material hospitalar	3.6	Material hospitalar	SAFS	401692		PROVPPS022129	VASELINA LÍQUIDO OLEOSO, INCOLOR, TRANSPARENTE, LÍMPIDO COM	L	18,00	R\$ 19,97	R\$ 359,46
3	Material de consumo	Material hospitalar	3.6	Material hospitalar	SAFS	419474	426682	EBS07849	LIMA K FILE TAMANHO #10 1ª SÉRIE DE 25mm Unidade: Caixa com 6	UN	18,00	R\$ 18,03	R\$ 324,54
3	Material de consumo	Material hospitalar	3.6	Material hospitalar	SAFS	419478	427111	EBS07847	LIMA K FILE TAMANHO #15 1ª SÉRIE DE 21MM Unidade: Caixa com 6	UN	18,00	R\$ 18,03	R\$ 324,54
3	Material de consumo	Material hospitalar	3.6	Material hospitalar	SAFS	454583	421730	EBS02013	MÁSCARA FACIAL ADULTO TAMANHO 3 (TRÊS) EM SILICONE, COM VENTIL	un	18,00	R\$ 16,50	R\$ 297,00
3	Material de consumo	Material hospitalar	3.6	Material hospitalar	SAFS	346632	426791	EBS13807	ALCOOL ETÍLICO 96%GL LÍQUIDO, VOLÁTIL, INCOLOR, TRANSPARENTE	L	18,00	R\$ 12,80	R\$ 230,40
3	Material de consumo	Material hospitalar	3.6	Material hospitalar	SAFS	436525	422391	EBS04399	PONTA DIAMANTADA DE ALTA ROTAÇÃO Nº 3081 NO FORMATO CÔNICO	UN	18,00	R\$ 6,37	R\$ 114,66
3	Material de consumo	Material hospitalar	3.6	Material hospitalar	SAFS	409702	426441	EBS02973	LÂMINA LAPIDADA PARA MICROSCOPIA ESPESSURA 26 MM TAMANHO	CX	18,00	R\$ 6,00	R\$ 108,00
3	Material de consumo	Material hospitalar	3.6	Material hospitalar	SAFS	403168	422029	EBS04398	PONTA DIAMANTADA DE ALTA ROTAÇÃO Nº 3080 NO FORMATO CÔNICO	UN	18,00	R\$ 5,40	R\$ 97,20
3	Material de consumo	Material hospitalar	3.6	Material hospitalar	SAFS	451278	421719	EBS00317	TUBO ENDOTRAQUEAL SEM BALÃO n.º 6,5 MATERIAL BIOCOMPATÍVEL	un	18,00	R\$ 5,18	R\$ 93,24
3	Material de consumo	Material hospitalar	3.6	Material hospitalar	SAFS	451300	423773	EBS00297	TUBO ENDOTRAQUEAL COM BALÃO n.º 4,0, COM OLHO DE MURPHY	un	18,00	R\$ 4,53	R\$ 81,54
3	Material de consumo	Material hospitalar	3.6	Material hospitalar	SAFS	451298	424601	EBS00299	TUBO ENDOTRAQUEAL COM BALÃO n.º 5,0, COM OLHO DE MURPHY	un	18,00	R\$ 4,50	R\$ 81,00
3	Material de consumo	Material hospitalar	3.6	Material hospitalar	SAFS	451294	421542	EBS00298	TUBO ENDOTRAQUEAL COM BALÃO n.º 4,5, COM OLHO DE MURPHY	un	18,00	R\$ 4,48	R\$ 80,64
3	Material de consumo	Material hospitalar	3.6	Material hospitalar	SAFS	412440	426194	EBS08884	SORO MONOCLONAL BLEND IgM + IgG COM ESPECIFICIDADE ANTI-CD	ml	18,00	R\$ 4,35	R\$ 78,30
3	Material de consumo	Material hospitalar	3.6	Material hospitalar	SAFS	422817	424022	EBS15690	CÂNULA DE GUEDEL n.º 3 EM PLÁSTICO FORMATO ANATÔMICO, PARA	un	18,00	R\$ 4,00	R\$ 72,00
3	Material de consumo	Material hospitalar	3.6	Material hospitalar	SAFS	451297	421287	EBS02218	TUBO ENDOTRAQUEAL COM BALÃO n.º 9,5, COM OLHO DE MURPHY	un	18,00	R\$ 3,92	R\$ 70,56
3	Material de consumo	Material hospitalar	3.6	Material hospitalar	SAFS	241443	423311	EBS04388	PASTA PROFILÁTICA COM FLÚOR concentração de flúor variando de	UN	18,00	R\$ 3,75	R\$ 67,50
3	Material de consumo	Material hospitalar	3.6	Material hospitalar	SAFS	411436	422311	EBS04411	POTE ODONTOLÓGICO, material VIDRO, formato CILÍNDRICO, transparente	UN	18,00	R\$ 2,81	R\$ 50,58
3	Material de consumo	Material hospitalar	3.6	Material hospitalar	SAFS	338660	421902	EBS04288	FIO DENTAL ENCERADO, espessura FINA e resistente, sem sabor, cor	UN	18,00	R\$ 2,62	R\$ 47,16
3	Material de consumo	Material hospitalar	3.6	Material hospitalar	SAFS	353696	426214	EBS02860	SORO MONOCLONAL PARA CONTROLE NEGATIVO DOS TESTES CO	ml	18,00	R\$ 2,61	R\$ 46,98
3	Material de consumo	Material hospitalar	3.6	Material hospitalar	SAFS	280350	426199	EBS02759	SORO MONOCLONAL COM ESPECIFICIDADE ANTI-A PARA FENOTIP	ml	18,00	R\$ 2,30	R\$ 41,40
3	Material de consumo	Material hospitalar	3.6	Material hospitalar	SAFS	280351	426200	EBS02905	SORO MONOCLONAL COM ESPECIFICIDADE ANTI-B PARA FENOTIP	ml	18,00	R\$ 2,30	R\$ 41,40
3	Material de consumo	Material hospitalar	3.6	Material hospitalar	SAFS	402947	424297	EBS07751	BROCA ODONTOLÓGICA ALTA ROTAÇÃO n.º 1014, em AÇO INOXIDÁVEL	UN	18,00	R\$ 2,12	R\$ 38,16
3	Material de consumo	Material hospitalar	3.6	Material hospitalar	SAFS	407735	427507	PROVPPS020763	CAFÉINA CRISTAIS OU PÓ BRANCO FARMACÊUTICO.	GR	18,00	R\$ 1,98	R\$ 35,64
3	Material de consumo	Material hospitalar	3.6	Material hospitalar	SAFS	403377	424945	EBS04400	PONTA DIAMANTADA DE ALTA ROTAÇÃO Nº 3082 NO FORMATO CÔNICO	UN	18,00	R\$ 1,88	R\$ 33,84
3	Material de consumo	Material hospitalar	3.6	Material hospitalar	SAFS	356174	427417	EBS02453	REATIVO DE KOVACS - Reativo para revelação da prova de produção	ML	18,00	R\$ 1,62	R\$ 29,16

3	Material de consumo	Material hospitalar	3.6	Material hospitalar	SAFS	609072	423360	EBS06953		TREPANO DE VÁCUO PARA TRANSPLANTE DE CÔRNEA COM 8MM - UN	UN	14,00	R\$ 1.632,00	R\$ 22.848,00
3	Material de consumo	Material hospitalar	3.6	Material hospitalar	SAFS	609070	422891	EBS06953		TREPANO DE VÁCUO PARA TRANSPLANTE DE CÔRNEA COM 7,5MM - UN	UN	14,00	R\$ 1.121,50	R\$ 15.701,00
3	Material de consumo	Material hospitalar	3.6	Material hospitalar	SAFS	609059	421593	EBS06951		PUNCH PARA TRANSPLANTE DE CÔRNEA COM 8,25MM - DOADOR (UN	UN	14,00	R\$ 998,00	R\$ 13.972,00
3	Material de consumo	Material hospitalar	3.6	Material hospitalar	SAFS	609060	423097	EBS06951		PUNCH PARA TRANSPLANTE DE CÔRNEA COM 8,5MM - DOADOR D UN	UN	14,00	R\$ 977,00	R\$ 13.678,00
3	Material de consumo	Material hospitalar	3.6	Material hospitalar	SAFS	609058	423353	EBS06951		PUNCH PARA TRANSPLANTE DE CÔRNEA COM 8,0MM - DOADOR D UN	UN	14,00	R\$ 810,00	R\$ 11.340,00
3	Material de consumo	Material hospitalar	3.6	Material hospitalar	SAFS	609071	425101	EBS06953		TREPANO DE VÁCUO PARA TRANSPLANTE DE CÔRNEA COM 7,75MM UN	UN	14,00	R\$ 792,00	R\$ 11.088,00
3	Material de consumo	Material hospitalar	3.6	Material hospitalar	SAFS	352791	425313	EBS02858		PAINEL DE HEMÁCIAS PARA IDENTIFICAÇÃO DE ANTICORPOS IRRE KT	KT	14,00	R\$ 402,25	R\$ 5.632,90
3	Material de consumo	Material hospitalar	3.6	Material hospitalar	SAFS	440104	424143	EBS01281		KIT COMPLETO PARA GASTROSTOMIA PERCUTÂNEA 24 FR Sonda é KT	KT	14,00	R\$ 390,00	R\$ 5.460,00
3	Material de consumo	Material hospitalar	3.6	Material hospitalar	SAFS	345763	427491	EBS06230		IODETO DE ACETILTILOCOLINA Sinonímia: (2-mercaptopetil) acetato G	G	14,00	R\$ 310,00	R\$ 4.340,00
3	Material de consumo	Material hospitalar	3.6	Material hospitalar	SAFS	454189	422365	EBS01906		TUBO ENDOTRAQUEAL n.º 41 SEM CARINA DUPLO LÚMEN ESQUER un	UN	14,00	R\$ 305,00	R\$ 4.270,00
3	Material de consumo	Material hospitalar	3.6	Material hospitalar	SAFS	345806	425311	EBS02825		PAINEL DE HEMÁCIAS PARA IDENTIFICAÇÃO DE ANTICORPOS IRF KT	KT	14,00	R\$ 304,20	R\$ 4.258,80
3	Material de consumo	Material hospitalar	3.6	Material hospitalar	SAFS	478686	424292	EBS01198		REANIMADOR MANUAL, USO PEDIÁTRICO, AUTOCLAVÁVEL, BALÃO UN	UN	14,00	R\$ 230,00	R\$ 3.220,00
3	Material de consumo	Material hospitalar	3.6	Material hospitalar	SAFS	484388	428535	EBS04403		ELETRODO DO TIPO COLORADO, PONTA AGULHA RETA TAMANHO S un	UN	14,00	R\$ 206,00	R\$ 2.884,00
3	Material de consumo	Material hospitalar	3.6	Material hospitalar	SAFS	403718		EBS12193		BROCA OSSA COM ENCAIXE PARA CONTRA-ÂNGULO CIRÚRGICO, un	UN	14,00	R\$ 144,41	R\$ 2.021,74
3	Material de consumo	Material hospitalar	3.6	Material hospitalar	SAFS	403716		EBS12192		BROCA OSSA COM ENCAIXE PARA CONTRA-ÂNGULO CIRÚRGICO, UN	UN	14,00	R\$ 142,75	R\$ 1.998,50
3	Material de consumo	Material hospitalar	3.6	Material hospitalar	SAFS	401865		EBS12191		BROCA OSSA COM ENCAIXE PARA CONTRA-ÂNGULO CIRÚRGICO, UN	UN	14,00	R\$ 140,43	R\$ 1.966,02
3	Material de consumo	Material hospitalar	3.6	Material hospitalar	SAFS	478901	423037	EBS07057		BOLSA (BALÃO) DE VENTILAÇÃO PARA APARELHO DE ANESTESIA, E un	UN	14,00	R\$ 135,00	R\$ 1.890,00
3	Material de consumo	Material hospitalar	3.6	Material hospitalar	SAFS	457054	424092	EBS05116		GUIA DE AGULHA CALIBRE 14 GAUGE COR VERDE COMPATÍVEL CO UN	UN	14,00	R\$ 131,92	R\$ 1.846,88
3	Material de consumo	Material hospitalar	3.6	Material hospitalar	SAFS	457054	423292	EBS05116		GUIA DE AGULHA CALIBRE 20 A 22 GAUGE COR AMARELA COMPATÍ UN	UN	14,00	R\$ 130,00	R\$ 1.820,00
3	Material de consumo	Material hospitalar	3.6	Material hospitalar	SAFS	486692	422383	PROVPPS018766		PINÇA PARA BIÓPSIA BRÔNQUICA Boca de jacaré (alligator jaw-ste un	UN	14,00	R\$ 108,37	R\$ 1.517,18
3	Material de consumo	Material hospitalar	3.6	Material hospitalar	SAFS	465288	421392	EBS07451		ALÇA PARA POLIPECTOMIA ENDOSCÓPICA DE FORMATO HEXAGON CJ	CJ	14,00	R\$ 89,32	R\$ 1.250,48
3	Material de consumo	Material hospitalar	3.6	Material hospitalar	SAFS	451036	423780	EBS01155		MÁSCARA LARINGEA n.º 5 EM SILICONE COM COXIM INFLÁVEL, FO un	UN	14,00	R\$ 68,00	R\$ 952,00
3	Material de consumo	Material hospitalar	3.6	Material hospitalar	SAFS	611080	424112	EBS02126		KIT PARA BIÓPSIA HEPÁTICA PERCUTÂNEA (TIPO MENGHINI), ESTE kt	KT	14,00	R\$ 67,45	R\$ 944,30
3	Material de consumo	Material hospitalar	3.6	Material hospitalar	SAFS	465274	422875	EBS07402		ALÇA PARA POLIPECTOMIA ENDOSCÓPICA DE FORMATO MINI OVA CJ	CJ	14,00	R\$ 65,00	R\$ 910,00
3	Material de consumo	Material hospitalar	3.6	Material hospitalar	SAFS	478135	428649	EBS07339		Bandagem ELÁSTICA ADESIVA, TAMANHO CERCA DE 5cm x 5cm com un	UN	14,00	R\$ 44,97	R\$ 629,58
3	Material de consumo	Material hospitalar	3.6	Material hospitalar	SAFS	454804	422833	EBS13497		BLOCO DE PAPEL TERMOSENSÍVEL Interfolhado com 200 folhas 1 emb	emb	14,00	R\$ 41,58	R\$ 582,12
3	Material de consumo	Material hospitalar	3.6	Material hospitalar	SAFS	453232	423902	EBS04308		GÁS REFRIGERANTE, para TESTE DE VITALIDADE PULPAR, cilindro d UN	UN	14,00	R\$ 41,57	R\$ 581,98
3	Material de consumo	Material hospitalar	3.6	Material hospitalar	SAFS	423621	426675	EBS07793		CONE ENDODÔNTICO ACESSÓRIO DE GUTA-PERCHA EMBALAGEM un	UN	14,00	R\$ 33,74	R\$ 472,36
3	Material de consumo	Material hospitalar	3.6	Material hospitalar	SAFS	419184	426677	EBS07793		CONE DE GUTA PERCHA ACESSÓRIO, NO TAMANHO B8 EMBALAGE UN	UN	14,00	R\$ 33,54	R\$ 469,56
3	Material de consumo	Material hospitalar	3.6	Material hospitalar	SAFS	419006	425491	EBS07786		CONE DE GUTA PERCHA PRINCIPAL DE 1ª SÉRIE ENDODONTIA (CÓ UN	UN	14,00	R\$ 30,23	R\$ 423,22
3	Material de consumo	Material hospitalar	3.6	Material hospitalar	SAFS	419007	422681	EBS07788		CONE DE GUTA PERCHA PRINCIPAL DE 2ª SÉRIE COM 120 UNIDAD UN	UN	14,00	R\$ 30,23	R\$ 423,22
3	Material de consumo	Material hospitalar	3.6	Material hospitalar	SAFS	419002	426657	EBS07790		CONE DE PAPEL ABSORVENTE 2ª SÉRIE EMBALAGEM COM 120 UNIL UN	UN	14,00	R\$ 30,00	R\$ 420,00
3	Material de consumo	Material hospitalar	3.6	Material hospitalar	SAFS	617934	427683	EBS01112		OSCILADOR ORAL DE ALTA FREQUÊNCIA PARA TERAPIA VIBRATÓRI un	UN	14,00	R\$ 29,00	R\$ 406,00
3	Material de consumo	Material hospitalar	3.6	Material hospitalar	SAFS	419001	424023	EBS07789		CONE DE PAPEL ABSORVENTE 1ª SÉRIE EMBALAGEM COM 120 UNIL UN	UN	14,00	R\$ 28,68	R\$ 401,52
3	Material de consumo	Material hospitalar	3.6	Material hospitalar	SAFS	417983	425499	EBS07851		ÓLEO LUBRIFICANTE PARA CANETAS DE ALTA E BAIXA ROTAÇÃO, C UN	UN	14,00	R\$ 27,02	R\$ 378,28
3	Material de consumo	Material hospitalar	3.6	Material hospitalar	SAFS	451357	423774	EBS00328		TUBO ENDOTRAQUEAL COM ESPIRAL DE AÇO INOX n.º 6,0 MATERIA un	UN	14,00	R\$ 26,05	R\$ 364,70
3	Material de consumo	Material hospitalar	3.6	Material hospitalar	SAFS	430808		EBS09755		BROCA DIAMANTADA CIRÚRGICA PARA ACABAMENTO E POLIMENT un	UN	14,00	R\$ 24,24	R\$ 339,36
3	Material de consumo	Material hospitalar	3.6	Material hospitalar	SAFS	430415	422267	EBS04330		JOGO DE LIMAS K-FILE PRIMEIRA SÉRIE DE 31 mm EM CAIXA SORTI UN	KT	14,00	R\$ 20,42	R\$ 285,88
3	Material de consumo	Material hospitalar	3.6	Material hospitalar	SAFS	430416	426658	EBS04333		JOGO DE LIMAS K-FILE SEGUNDA SÉRIE DE 31 mm EM CAIXA SORTI UN	KT	14,00	R\$ 20,42	R\$ 285,88
3	Material de consumo	Material hospitalar	3.6	Material hospitalar	SAFS	418159	424764	EBS04433		SUGADOR CIRÚRGICO ESTÉRIL E DESCARTÁVEL que auxilia na suce cx	CX	14,00	R\$ 20,37	R\$ 285,18
3	Material de consumo	Material hospitalar	3.6	Material hospitalar	SAFS	430414	426681	EBS04332		JOGO DE LIMAS K-FILE SEGUNDA SÉRIE DE 25 mm EM CAIXA SORTI UN	KT	14,00	R\$ 18,03	R\$ 252,42
3	Material de consumo	Material hospitalar	3.6	Material hospitalar	SAFS	357684	421276	EBS06874		ÓLEO DE IMERSÃO PARA MICROSCOPIA DENSIDADE 1,515, EM FRA FR	FR	14,00	R\$ 17,71	R\$ 247,94
3	Material de consumo	Material hospitalar	3.6	Material hospitalar	SAFS	410559	421317	EBS04364		MICROAPLICADOR ODONTOLÓGICO DESCARTÁVEL ESTILO MICRO UN	UN	14,00	R\$ 15,00	R\$ 210,00
3	Material de consumo	Material hospitalar	3.6	Material hospitalar	SAFS	430417	426679	EBS04331		JOGO DE LIMAS K-FILE SEGUNDA SÉRIE DE 21 mm EM CAIXA SORTI UN	KT	14,00	R\$ 14,23	R\$ 199,22
3	Material de consumo	Material hospitalar	3.6	Material hospitalar	SAFS	419472	425754	EBS04329		JOGO DE LIMAS K-FILE PRIMEIRA SÉRIE DE 25 mm EM CAIXA SORTI UN	KT	14,00	R\$ 13,31	R\$ 186,34
3	Material de consumo	Material hospitalar	3.6	Material hospitalar	SAFS	430418	422291	EBS04328		JOGO DE LIMAS K-FILE PRIMEIRA SÉRIE DE 21 mm EM CAIXA SORTI UN	KT	14,00	R\$ 10,54	R\$ 147,56
3	Material de consumo	Material hospitalar	3.6	Material hospitalar	SAFS	403391	427283	PROVPPS15238		BROCA CARBIDE CIRÚRGICA CÔNICA, DE CORTO CRUZADO NÚME un	UN	14,00	R\$ 9,36	R\$ 131,04
3	Material de consumo	Material hospitalar	3.6	Material hospitalar	SAFS	436293	425490	PROVPPS020869		BROCA CARBIDE PARA BAIXA ROTAÇÃO, DE FORMATO ESFÉRICA N UN	UN	14,00	R\$ 5,95	R\$ 83,30
3	Material de consumo	Material hospitalar	3.6	Material hospitalar	SAFS	413302	422210	EBS07754		Cabo ESPELHO ODONTOLÓGICO, em ALUMÍNIO, REDONDO, autoc UN	UN	14,00	R\$ 4,48	R\$ 62,72
3	Material de consumo	Material hospitalar	3.6	Material hospitalar	SAFS	451287	425025	EBS00315		TUBO ENDOTRAQUEAL SEM BALÃO n.º 5,5 MATERIAL BIOCOPATIV un	UN	14,00	R\$ 3,77	R\$ 52,78
3	Material de consumo	Material hospitalar	3.6	Material hospitalar	SAFS	403150	423869	EBS07697		BROCA DIAMANTADA DE ALTA ROTAÇÃO, NO FORMATO CHAMA, N UN	UN	14,00	R\$ 3,00	R\$ 42,00
3	Material de consumo	Material hospitalar	3.6	Material hospitalar	SAFS	438007	423014	EBS07689		BROCA DIAMANTADA DE ALTA ROTAÇÃO, NO FORMATO CÔNICA TC UN	UN	14,00	R\$ 3,00	R\$ 42,00
3	Material de consumo	Material hospitalar	3.6	Material hospitalar	SAFS	403796	421431	EBS07696		BROCA DIAMANTADA DE ALTA ROTAÇÃO, NO FORMATO CÔNICA TC UN	UN	14,00	R\$ 3,00	R\$ 42,00
3	Material de consumo	Material hospitalar	3.6	Material hospitalar	SAFS	403145	424943	EBS10129		BROCA ODONTOLÓGICA ALTA ROTAÇÃO nº 1190 F, em AÇO INOXII UN	UN	14,00	R\$ 3,00	R\$ 42,00
3	Material de consumo	Material hospitalar	3.6	Material hospitalar	SAFS	403150	421982	EBS07697		BROCA ODONTOLÓGICA ALTA ROTAÇÃO nº 3118 F, em AÇO INOXII UN	UN	14,00	R\$ 3,00	R\$ 42,00

3	Material de consumo	Material hospitalar	3.6	Material hospitalar	SAFS	403372	424758	EB507690	BROCA ODONTOLÓGICA ALTA ROTAÇÃO nº 1012 HL, em AÇO INOX	UN	14,00	R\$ 2,80	R\$ 39,20
3	Material de consumo	Material hospitalar	3.6	Material hospitalar	SAFS	402944	422697	EB507742	BROCA ESFÉRICA DIAMANTADA, TAMANHO 1011 DE ALTA ROTAÇÃO	UN	14,00	R\$ 2,12	R\$ 29,68
3	Material de consumo	Material hospitalar	3.6	Material hospitalar	SAFS	402525	425849	EB509408	CONJUNTO CONTEUDO 1. TRANSCRITASE REVERSA COM ATIVIDA	CJ	13,00	R\$ 1.291,08	R\$ 16.784,04
3	Material de consumo	Material hospitalar	3.6	Material hospitalar	SAFS	343084	427399	EB509720	Circuito completo, adulto e pediátrico, para VENTILADOR PULMONA	UN	10	R\$ 6.309,31	R\$ 63.093,10
3	Material de consumo	Material hospitalar	3.6	Material hospitalar	SAFS	352899	428219	PROVPPS021618	Matrix para utilização no equipamento Bruker MALDI TOF modelo Bl	cx	10	R\$ 3.593,30	R\$ 35.933,00
3	Material de consumo	Material hospitalar	3.6	Material hospitalar	SAFS	361890	426106	EB508200	ANTICORPO MONOCLONAL ANTI-H167 Para reação de imunistoquim	FR	11,00	R\$ 511,78	R\$ 5.629,58
3	Material de consumo	Material hospitalar	3.6	Material hospitalar	SAFS	621915	426645	EB505347	CATETER SPRAY PARA IRRIGACAO DE CORANTE em cromossoma en	cj	11,00	R\$ 396,00	R\$ 4.356,00
3	Material de consumo	Material hospitalar	3.6	Material hospitalar	SAFS	487389	422379	EB500988	FIO CIRÚRGICO 10-0 - MATERIAL POLIPROPILENO COM 2 AGULHAS	EV	11,00	R\$ 118,01	R\$ 1.298,11
3	Material de consumo	Material hospitalar	3.6	Material hospitalar	SAFS	477465	426735	EB506370	CONJUNTO PARA CIRURGIA DE CATARATA composto por 1 (uma) L	cj	11,00	R\$ 106,00	R\$ 1.166,00
3	Material de consumo	Material hospitalar	3.6	Material hospitalar	SAFS	487396	425605	EB500754	FIO DE SUTURA, TIPO NYLON 9-0, COMPRIMENTO 13 cm, MONOFIL	EV	11,00	R\$ 100,00	R\$ 1.100,00
3	Material de consumo	Material hospitalar	3.6	Material hospitalar	SAFS	438788	427685	EB509602	PUXADORES PARA FAIXAS ELÁSTICAS PEGADORES/PUXADORES PA	pr	11,00	R\$ 35,00	R\$ 385,00
3	Material de consumo	Material hospitalar	3.6	Material hospitalar	SAFS	327536	424303	EB502739	CONJUNTO PARA COLORAÇÃO RÁPIDA EM HEMATOLOGIA (COD SI	CJ	11,00	R\$ 33,00	R\$ 363,00
3	Material de consumo	Material hospitalar	3.6	Material hospitalar	SAFS	348265	427911	EB502671	ÁLCOOL METÍLICO 99,8% P.A. METANOL, FRASCO DE 1 LITRO, (CO	FR	11,00	R\$ 25,00	R\$ 275,00
3	Material de consumo	Material hospitalar	3.6	Material hospitalar	SAFS	487672	424156	EB500669	FIO DE SUTURA TIPO AÇO INOXIDÁVEL 5, COMPRIMENTO DE 4 x 45	EV	11,00	R\$ 20,30	R\$ 223,30
3	Material de consumo	Material hospitalar	3.6	Material hospitalar	SAFS	379014	427559	EB508168	ANTICORPO MONOCLONAL ANTI-CITOQUERATINA POOL (AE1&AE3	FR	10,00	R\$ 444,44	R\$ 4.444,40
3	Material de consumo	Material hospitalar	3.6	Material hospitalar	SAFS	433791	427231	PROVPPS018717	KIT COMPLETO PARA REAÇÃO DE IMUNOISTOQUÍMICA MANUAL qu	kt	8	R\$ 5.267,47	R\$ 42.139,76
3	Material de consumo	Material hospitalar	3.6	Material hospitalar	SAFS	440047	427057	EB507756	CONTRA-ÂNGULO HOMOLOGADO PELO FABRICANTE DO EQUIPAM	UN	10	R\$ 2.520,00	R\$ 25.200,00
3	Material de consumo	Material hospitalar	3.6	Material hospitalar	SAFS	408920	426483	EB507434	KIT PARA 50 EXTRAÇÕES DE RNA A PARTIR DE SANGUE TOTAL E ME	KT	10	R\$ 1.616,00	R\$ 16.160,00
3	Material de consumo	Material hospitalar	3.6	Material hospitalar	SAFS	621946	424478	EB505346	CATETER DE BRONCOSCÓPIA PARA LAVADO BRONCOALVEOLAR P	un	10	R\$ 1.150,00	R\$ 11.500,00
3	Material de consumo	Material hospitalar	3.6	Material hospitalar	SAFS	454143	424196	EB501133	MÁSCARA FACIAL TOTAL PARA CPAP/BIPAP DE FORMATO ANATÔMI	un	10	R\$ 880,00	R\$ 8.800,00
3	Material de consumo	Material hospitalar	3.6	Material hospitalar	SAFS	282518	421393	EB507289	CANETA HIDROFÓLICA PARA MARCAR CORTES. Para utilização nas	un	10	R\$ 865,00	R\$ 8.650,00
3	Material de consumo	Material hospitalar	3.6	Material hospitalar	SAFS	407022	421266	EB507755	CANETA DE ALTA ROTAÇÃO HOMOLOGADA PELO FABRICANTE DO	UN	10	R\$ 794,00	R\$ 7.940,00
3	Material de consumo	Material hospitalar	3.6	Material hospitalar	SAFS	352263	426749	EB514566	PAPAINA PÓ ATIVIDADE MÍNIMA DE 6000 UI/mg Pó amarelo branco à	KG	10	R\$ 787,05	R\$ 7.870,50
3	Material de consumo	Material hospitalar	3.6	Material hospitalar	SAFS	441525	426081	EB506355	CASSETE COMPATÍVEL COM O FACOEMULSIFICADOR LAUREATE/AL	un	10	R\$ 566,00	R\$ 5.660,00
3	Material de consumo	Material hospitalar	3.6	Material hospitalar	SAFS	419339	426583	EB507682	MEIO DE CULTURA ESPECÍFICO PARA LÍQUIDO AMNÍÓTICO. Frasco	FR	10	R\$ 550,00	R\$ 5.500,00
3	Material de consumo	Material hospitalar	3.6	Material hospitalar	SAFS	407805	426198	EB512216	SORO MONOCLONAL COM ESPECIFICIDADE ANTI-Ik ^ε (KIDD A) PAR	ml	10	R\$ 500,00	R\$ 5.000,00
3	Material de consumo	Material hospitalar	3.6	Material hospitalar	SAFS	617934	428512	EB502003	TREINADOR MUSCULAR INSPIRATÓRIO ACOMPANHADO POR BOCA	un	10	R\$ 491,28	R\$ 4.912,80
3	Material de consumo	Material hospitalar	3.6	Material hospitalar	SAFS	407806	426204	EB512217	SORO MONOCLONAL COM ESPECIFICIDADE ANTI-Ikb (KIDD B) PAR	ml	10	R\$ 452,75	R\$ 4.527,50
3	Material de consumo	Material hospitalar	3.6	Material hospitalar	SAFS	407016	427513	EB507757	MICROMOTOR HOMOLOGADO PELO FABRICANTE DO EQUIPAMEN	UN	10	R\$ 425,48	R\$ 4.254,80
3	Material de consumo	Material hospitalar	3.6	Material hospitalar	SAFS	390756	426211	EB512163	SORO MONOCLONAL COM ESPECIFICIDADE ANTI-S (GRANDE) PAR	ml	10	R\$ 420,00	R\$ 4.200,00
3	Material de consumo	Material hospitalar	3.6	Material hospitalar	SAFS	407802	426207	EB513447	SORO MONOCLONAL COM ESPECIFICIDADE ANTI-Fyb (DUFFY B) PA	ml	10	R\$ 410,00	R\$ 4.100,00
3	Material de consumo	Material hospitalar	3.6	Material hospitalar	SAFS	455116	422540	EB511282	CONDUTOR EXPANSOR DE PELE. FATOR DE EXPANSÃO DE 1:3, ESP	un	10	R\$ 409,97	R\$ 4.099,70
3	Material de consumo	Material hospitalar	3.6	Material hospitalar	SAFS	407801	426205	EB512164	SORO MONOCLONAL COM ESPECIFICIDADE ANTI-Fy ^a (DUFFY A) PA	ml	10	R\$ 370,86	R\$ 3.708,60
3	Material de consumo	Material hospitalar	3.6	Material hospitalar	SAFS	463010	421893	PROVPPS014765	ELETRODO DE CORTE TIPO ALÇA ANGULADA MONOPOLAR, CÓDIG	un	10	R\$ 370,71	R\$ 3.707,10
3	Material de consumo	Material hospitalar	3.6	Material hospitalar	SAFS	460746	426787	EB509013	CONJUNTO CONTEUDO 1. TAQ DNA POLIMERASE, ENZIMA TERMOE	CJ	10	R\$ 350,00	R\$ 3.500,00
3	Material de consumo	Material hospitalar	3.6	Material hospitalar	SAFS	390757	426213	EB512162	SORO MONOCLONAL COM ESPECIFICIDADE ANTI-s (PEQUENO) PA	ml	10	R\$ 340,36	R\$ 3.403,60
3	Material de consumo	Material hospitalar	3.6	Material hospitalar	SAFS	390755	426203	EB509190	SORO MONOCLONAL COM ESPECIFICIDADE ANTI-e (PEQUENO) PA	ml	10	R\$ 310,00	R\$ 3.100,00
3	Material de consumo	Material hospitalar	3.6	Material hospitalar	SAFS	407106	424789	EB507756	CONTRA-ÂNGULO HOMOLOGADO PELO FABRICANTE DO EQUIPAM	UN	10	R\$ 299,99	R\$ 2.999,90
3	Material de consumo	Material hospitalar	3.6	Material hospitalar	SAFS	368355	424406	EB511244	PADRÃO DE TAMANHO MOLECULAR (LADDER) 100 pb, Marcador de	UN	10	R\$ 261,36	R\$ 2.613,60
3	Material de consumo	Material hospitalar	3.6	Material hospitalar	SAFS	454190	423078	EB500284	TUBO OROTRAQUEAL BRÔNQUICO COM CARINA n.º 35, PARA ESQU	un	10	R\$ 235,00	R\$ 2.350,00
3	Material de consumo	Material hospitalar	3.6	Material hospitalar	SAFS	390754	426196	EB509188	SORO MONOCLONAL COM ESPECIFICIDADE ANTI-E (GRANDE) PAR	ml	10	R\$ 199,66	R\$ 1.996,60
3	Material de consumo	Material hospitalar	3.6	Material hospitalar	SAFS	438800	428583	PROVPPS019735	ABRIDOR DE BOCA AUTOCALVÁVEL COM 4 MEDIDAS EM UM ÚNIC	un	10	R\$ 188,78	R\$ 1.887,80
3	Material de consumo	Material hospitalar	3.6	Material hospitalar	SAFS	390753	426202	EB509186	SORO MONOCLONAL COM ESPECIFICIDADE ANTI-c (PEQUENO) PA	ml	10	R\$ 180,00	R\$ 1.800,00
3	Material de consumo	Material hospitalar	3.6	Material hospitalar	SAFS	409098	426537	EB511475	REAGENTE COLCHICINA Para uso na citogenética (cultura celular).	FR	10	R\$ 150,00	R\$ 1.500,00
3	Material de consumo	Material hospitalar	3.6	Material hospitalar	SAFS	407809	426209	EB509193	SORO MONOCLONAL COM ESPECIFICIDADE ANTI-I (GRANDE) PAR	ml	10	R\$ 150,00	R\$ 1.500,00
3	Material de consumo	Material hospitalar	3.6	Material hospitalar	SAFS	407163	425087	EB504418	RESINA COMPOSTA NANOPARTICULADA A3,5 B Fotopolimerizável.	UN	10	R\$ 148,32	R\$ 1.483,20
3	Material de consumo	Material hospitalar	3.6	Material hospitalar	SAFS	407163	422030	EB504416	RESINA COMPOSTA NANOPARTICULADA A3 D Fotopolimerizável. Pa	UN	10	R\$ 145,99	R\$ 1.459,90
3	Material de consumo	Material hospitalar	3.6	Material hospitalar	SAFS	407163	426965	EB504417	RESINA COMPOSTA NANOPARTICULADA A3 E Fotopolimerizável. Pa	UN	10	R\$ 145,99	R\$ 1.459,90
3	Material de consumo	Material hospitalar	3.6	Material hospitalar	SAFS	478900	421517	EB501176	BOLSA (BALÃO) DE VENTILAÇÃO PARA APARELHO DE ANESTESIA, E	un	10	R\$ 144,00	R\$ 1.440,00
3	Material de consumo	Material hospitalar	3.6	Material hospitalar	SAFS	390752	426201	EB509185	SORO MONOCLONAL COM ESPECIFICIDADE ANTI-C (GRANDE) PAR	ml	10	R\$ 115,00	R\$ 1.150,00
3	Material de consumo	Material hospitalar	3.6	Material hospitalar	SAFS	395080		0	MALETA PLÁSTICA COM ALÇA NA TAMPA DEVENDO POSSUIR SISTE	un	10	R\$ 108,20	R\$ 1.082,00
3	Material de consumo	Material hospitalar	3.6	Material hospitalar	SAFS	465288	424121	EB512760	ALÇA PARA POLIPECTOMIA ENDOSCÓPICA DE FORMATO HEXAGON	CJ	10	R\$ 104,21	R\$ 1.042,10
3	Material de consumo	Material hospitalar	3.6	Material hospitalar	SAFS	437912		EB504349	LIMA, tipo PARA OSSO, modelo tipo selfdim, TAMANHO nº 1 (12). US	UN	10	R\$ 90,58	R\$ 905,85
3	Material de consumo	Material hospitalar	3.6	Material hospitalar	SAFS	471584		EB505223	TESOURA JOSEPH, CURVA, TAMANHO 14 CM. INSTRUMENTO CIRÚR	UN	10	R\$ 90,00	R\$ 900,00
3	Material de consumo	Material hospitalar	3.6	Material hospitalar	SAFS	391133	424718	EB507661	ADESIVO RESINOSO FOTOPOLIMERIZÁVEL 2 PASSOS SELF-PRIMIN	UN	10	R\$ 83,18	R\$ 831,80

3	Material de consumo	Material hospitalar	3.6	Material hospitalar	SAFS	471603		EBS05254	TESOURA cirúrgica, tipo STEVENS, PONTA RETA FINA/ FINA, COMPR	un	10	R\$ 79,00	R\$	790,00
3	Material de consumo	Material hospitalar	3.6	Material hospitalar	SAFS	407077	426518	EBS04397	PONTE DE ULTRASSOM UNIVERSAL (TIPS) PARA PERIODONTIA PAR	UN	10	R\$ 70,72	R\$	707,20
3	Material de consumo	Material hospitalar	3.6	Material hospitalar	SAFS	420040	426520	EBS07984	PONTEIRA PARA ULTRASSOM ODONTOLÓGICO, em AÇO INOXIDÁV	UN	10	R\$ 70,72	R\$	707,20
3	Material de consumo	Material hospitalar	3.6	Material hospitalar	SAFS	451107	424710	EBS01143	MÁSCARA LARINGEA n.º 1,0 EM SILICONE COM COXIM INFLÁVEL, F	un	10	R\$ 68,00	R\$	680,00
3	Material de consumo	Material hospitalar	3.6	Material hospitalar	SAFS	451034	423791	EBS01152	MÁSCARA LARINGEA n.º 3 EM SILICONE COM COXIM INFLÁVEL, FO	un	10	R\$ 68,00	R\$	680,00
3	Material de consumo	Material hospitalar	3.6	Material hospitalar	SAFS	455155	422027	0	TRAQUEIA CORRUGADA EM SILICONE 22 MM (DIÂMETRO) x 600 MM	UN	10	R\$ 56,38	R\$	563,80
3	Material de consumo	Material hospitalar	3.6	Material hospitalar	SAFS	474777	424891	EBS07249	CÂNULA NASOFARÍNGEA n.º 06 ACABAMENTO REGULAR PONTA AT	un	10	R\$ 53,30	R\$	533,00
3	Material de consumo	Material hospitalar	3.6	Material hospitalar	SAFS	462988	422994	EBS11875	ELETRODO PONTA TIPO AGULHA, COM VARIAÇÃO DE 0,3 A 0,7 mm	un	10	R\$ 45,14	R\$	451,40
3	Material de consumo	Material hospitalar	3.6	Material hospitalar	SAFS	442906	421532	EBS13053	BORRACHA DE VEDAÇÃO, 5 MM, PARA TROCATER STORZ. EMBALAC	un	10	R\$ 39,46	R\$	394,60
3	Material de consumo	Material hospitalar	3.6	Material hospitalar	SAFS	345904	424187	EBS02700	ACETONA P.A. Apresentação: frasco com 1000 ml (EBS02700) (CAT	LT	10	R\$ 33,07	R\$	330,70
3	Material de consumo	Material hospitalar	3.6	Material hospitalar	SAFS	455841	422159	EBS02158	NIPEL 22 MILÍMETROS MATERIAL PLÁSTICO CONECTOR 22 mm M/1	un	10	R\$ 33,00	R\$	330,00
3	Material de consumo	Material hospitalar	3.6	Material hospitalar	SAFS	418467	426519	EBS12183	CONDENSADOR GUTAPERCHA MCS PADDEN 25MM, Nº 55 (COLOR	UN	10	R\$ 31,33	R\$	313,30
3	Material de consumo	Material hospitalar	3.6	Material hospitalar	SAFS	329057	428510	EBS07351	CANELEIRA 5 kg (CINCO KILOGRAMAS) CANELEIRA TIPO PESO DE A	un	10	R\$ 31,08	R\$	310,80
3	Material de consumo	Material hospitalar	3.6	Material hospitalar	SAFS	419403	426516	EBS12170	CONDENSADOR GUTAPERCHA MCS PADDEN 25MM, Nº 50 (COLOR	UN	10	R\$ 29,19	R\$	291,90
3	Material de consumo	Material hospitalar	3.6	Material hospitalar	SAFS	603032	424223	EBS01243	AGULHA CALIBRE 22 G X 20 CM AGULHA ASPIRATIVA COM PONTA T	UN	10	R\$ 27,00	R\$	270,00
3	Material de consumo	Material hospitalar	3.6	Material hospitalar	SAFS	329057	428509	EBS07350	CANELEIRA 4 kg (QUATRO KILOGRAMAS) CANELEIRA TIPO PESO DE	un	10	R\$ 25,66	R\$	256,60
3	Material de consumo	Material hospitalar	3.6	Material hospitalar	SAFS	455155	422342	0	TRAQUEIA CORRUGADA EM SILICONE 22 MM (DIÂMETRO) x 350 MM	UN	10	R\$ 23,95	R\$	239,50
3	Material de consumo	Material hospitalar	3.6	Material hospitalar	SAFS	329057	428508	EBS07349	CANELEIRA 3 kg (TRÊS KILOGRAMAS) CANELEIRA TIPO PESO DE AR	un	10	R\$ 23,20	R\$	232,00
3	Material de consumo	Material hospitalar	3.6	Material hospitalar	SAFS	438507	424102	EBS00189	DRENO TUBULAR EM T, n.º 16, TIPO KEHR, EM LÁTEX, SILICONIZAD	un	10	R\$ 22,00	R\$	220,00
3	Material de consumo	Material hospitalar	3.6	Material hospitalar	SAFS	438504	422375	EBS00190	DRENO TUBULAR EM T, n.º 18, TIPO KEHR, EM LÁTEX, SILICONIZAD	un	10	R\$ 22,00	R\$	220,00
3	Material de consumo	Material hospitalar	3.6	Material hospitalar	SAFS	438502	422610	EBS00188	DRENO TUBULAR EM T, n.º 14, TIPO KEHR, EM LÁTEX, SILICONIZAD	un	10	R\$ 22,00	R\$	220,00
3	Material de consumo	Material hospitalar	3.6	Material hospitalar	SAFS	618166	427681	EBS07360	FAIXA ELÁSTICA FORTE APLICAÇÃO PARA EXERCITADOR MUSCULA	un	10	R\$ 18,85	R\$	188,50
3	Material de consumo	Material hospitalar	3.6	Material hospitalar	SAFS	458766	421583	EBS00324	TUBO ENDOTRAQUEAL COM ESPIRAL DE AÇO INOX n.º 4,0 MATERIA	un	10	R\$ 18,45	R\$	184,50
3	Material de consumo	Material hospitalar	3.6	Material hospitalar	SAFS	451347	423398	EBS00325	TUBO ENDOTRAQUEAL COM ESPIRAL DE AÇO INOX n.º 4,5 MATERIA	un	10	R\$ 18,45	R\$	184,50
3	Material de consumo	Material hospitalar	3.6	Material hospitalar	SAFS	618165	427678	EBS07362	FAIXA ELÁSTICA MÉDIO FORTE APLICAÇÃO PARA EXERCITADOR MU	un	10	R\$ 14,88	R\$	148,80
3	Material de consumo	Material hospitalar	3.6	Material hospitalar	SAFS	403875	428237	EBS07701	BROCA ODONTOLÓGICA ALTA ROTAÇÃO, em CARBIDE, formato CC	UN	10	R\$ 14,87	R\$	148,70
3	Material de consumo	Material hospitalar	3.6	Material hospitalar	SAFS	377503	427245	PROVPPS020766	ESPIRONOLACTONA PÓ CRISTALINO. USO FARMACÉUTICO	GR	10	R\$ 14,00	R\$	140,00
3	Material de consumo	Material hospitalar	3.6	Material hospitalar	SAFS	422391		EBS12661	GERADOR DE MICROEROFILIA PARA CAMPYLOBACTER. GERADOR	UN	10	R\$ 14,00	R\$	140,00
3	Material de consumo	Material hospitalar	3.6	Material hospitalar	SAFS	246023	422330	EBS04310	GRAMPO USO ODONTOLÓGICO, TAMANHO 14 A, material AÇO INC	UN	10	R\$ 13,75	R\$	137,50
3	Material de consumo	Material hospitalar	3.6	Material hospitalar	SAFS	270037	423753	EBS04311	GRAMPO USO ODONTOLÓGICO, TAMANHO 200, material AÇO INO	UN	10	R\$ 13,75	R\$	137,50
3	Material de consumo	Material hospitalar	3.6	Material hospitalar	SAFS	246018	424033	EBS04324	GRAMPO PARA ISOLAMENTO ABSOLUTO Nº 26 AUTOCLAVÁVEL Ind	UN	10	R\$ 13,69	R\$	136,90
3	Material de consumo	Material hospitalar	3.6	Material hospitalar	SAFS	229743	428511	EBS07347	CANELEIRA DE 1,0 KG EM LÁTEX VITROVINIL Enchimento de esfera d	UN	10	R\$ 12,94	R\$	129,40
3	Material de consumo	Material hospitalar	3.6	Material hospitalar	SAFS	403917		EBS07707	BROCA GATES GLIDDEN 28 MM Nº 3 CA PRODUZIDA EM AÇO CARB	UN	10	R\$ 12,77	R\$	127,70
3	Material de consumo	Material hospitalar	3.6	Material hospitalar	SAFS	403915	424096	EBS07703	BROCA GATES GLIDDEN 28 MM Nº 1 CA PRODUZIDA EM AÇO CARB	UN	10	R\$ 10,05	R\$	100,50
3	Material de consumo	Material hospitalar	3.6	Material hospitalar	SAFS	403916	422979	EBS07705	BROCA GATES GLIDDEN 28 MM Nº 2 CA PRODUZIDA EM AÇO CARB	UN	10	R\$ 10,05	R\$	100,50
3	Material de consumo	Material hospitalar	3.6	Material hospitalar	SAFS	425231	421619	EBS06134	SONDA ODONTOLÓGICA, tipo EXPLORADORA, modelo nº 05, cabo	UN	10	R\$ 9,71	R\$	97,10
3	Material de consumo	Material hospitalar	3.6	Material hospitalar	SAFS	428102	424703	EBS02381	FLUORETO DE SÓDIO, GEL DE FLUOR FOSFATO ACIDULADO, com s	FR	10	R\$ 9,00	R\$	90,00
3	Material de consumo	Material hospitalar	3.6	Material hospitalar	SAFS	406288	424039	EBS04350	LIXA DE POLIMENTO DE AMÁLGAMA EMBALAGEM COM 12 UNIDADE	UN	10	R\$ 9,00	R\$	90,00
3	Material de consumo	Material hospitalar	3.6	Material hospitalar	SAFS	413334	425136	EBS07876	PINÇA ODONTOLÓGICA, em AÇO INOXIDÁVEL, REFERÊNCIA 317, p	UN	10	R\$ 8,24	R\$	82,40
3	Material de consumo	Material hospitalar	3.6	Material hospitalar	SAFS	404547	424252	EBS07770	CIMENTO OBTURADOR PROVISÓRIO COM FLUOR Em potes de 25g.	UN	10	R\$ 7,73	R\$	77,30
3	Material de consumo	Material hospitalar	3.6	Material hospitalar	SAFS	466807	424622	EBS12899	PÉRA PARA ELETRODO DE SUÇÃO CARDIOLÓGICO Com pescoço	un	10	R\$ 5,49	R\$	54,90
3	Material de consumo	Material hospitalar	3.6	Material hospitalar	SAFS	429972	422107	EBS04440	TRICRESOL FORMALINA, frasco contendo 10 mL de solução.	UN	10	R\$ 5,16	R\$	51,60
3	Material de consumo	Material hospitalar	3.6	Material hospitalar	SAFS	404585	424912	EBS02382	HIDRÓXIDO DE CÁLCIO, COMPOSTO POR 100% DE HIDRÓXIDO DE	FR	10	R\$ 5,12	R\$	51,20
3	Material de consumo	Material hospitalar	3.6	Material hospitalar	SAFS	436293	425495	EBS07703	BROCA CARBIDE PARA BAIXA ROTAÇÃO, DE FORMATO ESFÉRICA N	UN	10	R\$ 5,07	R\$	50,70
3	Material de consumo	Material hospitalar	3.6	Material hospitalar	SAFS	436293	423154	EBS07707	BROCA CARBIDE PARA BAIXA ROTAÇÃO, DE FORMATO ESFÉRICA N	UN	10	R\$ 5,07	R\$	50,70
3	Material de consumo	Material hospitalar	3.6	Material hospitalar	SAFS	403439	424734	PROVPPS020868	BROCA CARBIDE PARA BAIXA ROTAÇÃO, DE FORMATO ESFÉRICA N	UN	10	R\$ 5,07	R\$	50,70
3	Material de consumo	Material hospitalar	3.6	Material hospitalar	SAFS	413310		EBS04279	Espelho CLÍNICO ODONTOLÓGICO PLANO n.º 5. COMPRIMENTO m	UN	10	R\$ 3,75	R\$	37,50
3	Material de consumo	Material hospitalar	3.6	Material hospitalar	SAFS	409642	426447	EBS06350	LAMÍNULA PARA MICROSCOPIA 22X22 MM CX COM 100 UNIDADES	CX	10	R\$ 3,67	R\$	36,70
3	Material de consumo	Material hospitalar	3.6	Material hospitalar	SAFS	409642	426445	EBS02971	LAMÍNULA PARA MICROSCOPIA 20X20 MM CX COM 100 UNIDADES	CX	10	R\$ 3,07	R\$	30,70
3	Material de consumo	Material hospitalar	3.6	Material hospitalar	SAFS	413309		EBS07811	Espelho CLÍNICO ODONTOLÓGICO PLANO nº 3. Em aço inoxidável.	UN	10	R\$ 2,96	R\$	29,60
3	Material de consumo	Material hospitalar	3.6	Material hospitalar	SAFS	409642	426443	EBS06751	LAMÍNULA PARA MICROSCOPIA 18X18 MM CX COM 100 UNIDADES	CX	10	R\$ 2,75	R\$	27,50
3	Material de consumo	Material hospitalar	3.6	Material hospitalar	SAFS	406146	422232	EBS04362	MATRIZ ODONTOLÓGICA, DIMENSÕES: 0,05 x 7 x 500 mm, material	RL	10	R\$ 2,48	R\$	24,80
3	Material de consumo	Material hospitalar	3.6	Material hospitalar	SAFS	457797		PROVPPS15239	SOLUÇÃO DE HIPOCLORITO DE SÓDIO A 1% FRASCO COM 1 LITRO	UN	10	R\$ 2,47	R\$	24,70
3	Material de consumo	Material hospitalar	3.6	Material hospitalar	SAFS	406145	422271	EBS04361	MATRIZ ODONTOLÓGICA, DIMENSÕES: 0,05 x 5 x 500 mm, material	RL	10	R\$ 2,17	R\$	21,70
3	Material de consumo	Material hospitalar	3.6	Material hospitalar	SAFS	402949	423191	EBS07753	BROCA ODONTOLÓGICA ALTA ROTAÇÃO nº 1016, em AÇO INOXIDA	UN	10	R\$ 2,12	R\$	21,20

3	Material de consumo	Material hospitalar	3.6	Material hospitalar	SAFS	355389	426099	EBS08240	ANTICORPO MONOCLONAL ANTI-P63 Para reação de imunoistoqui	FR	9	R\$ 573,48	R\$ 5.161,32
3	Material de consumo	Material hospitalar	3.6	Material hospitalar	SAFS	405240	426104	EBS08241	ANTICORPO MONOCLONAL ANTI-RECEPTOR DE ESTRÓGENIO (RE)	FR	9	R\$ 566,18	R\$ 5.095,62
3	Material de consumo	Material hospitalar	3.6	Material hospitalar	SAFS	383888	425611	EBS08536	KIT PARA ELUIÇÃO ÁCIDA DE ANTICORPOS ERITROCITÁRIOS . (CAT	KT	9	R\$ 450,00	R\$ 4.050,00
3	Material de consumo	Material hospitalar	3.6	Material hospitalar	SAFS	362226	425298	EBS08243	ANTICORPO MONOCLONAL ANTI-RECEPTOR DE PROGESTERONA (L	FR	8	R\$ 1.984,40	R\$ 15.875,20
3	Material de consumo	Material hospitalar	3.6	Material hospitalar	SAFS	457114	427702	EBS14760	FILTRO DE PERMANGANATO DE POTÁSSIO . FILTRO DE PERMANGA	un	8	R\$ 1.660,00	R\$ 13.280,00
3	Material de consumo	Material hospitalar	3.6	Material hospitalar	SAFS	457114	427701	EBS14549	FILTRO DE CARVÃO ATIVADO . FILTRO DE CARVÃO ATIVADO, PARA É	un	8	R\$ 1.320,00	R\$ 10.580,00
3	Material de consumo	Material hospitalar	3.6	Material hospitalar	SAFS	336051	426112	EBS07975	ANTICORPO MONOCLONAL ANTI-CD20 Para reação de imunoistoq	FR	8	R\$ 444,44	R\$ 3.555,52
3	Material de consumo	Material hospitalar	3.6	Material hospitalar	SAFS	460746	425847	EBS09013	TAQ DNA POLYMERASE, RECOMBINANTE BR - 500U. KIT CONTENDO	FR	8	R\$ 428,00	R\$ 3.424,00
3	Material de consumo	Material hospitalar	3.6	Material hospitalar	SAFS	414109	425713	EBS08335	KIT PARA COLORAÇÃO ESPECIAL PERLS (HISTOPATOLÓGICA) PARA	CJ	8	R\$ 420,00	R\$ 3.360,00
3	Material de consumo	Material hospitalar	3.6	Material hospitalar	SAFS	410026	421309	EBS07275	FILME TERMOPLÁSTICO, TIPO PARAFILM. Filme termoplástico de al	RL	8	R\$ 397,00	R\$ 3.176,00
3	Material de consumo	Material hospitalar	3.6	Material hospitalar	SAFS	471378	426494	EBS08755	TAQ DNA POLYMERASE, PLATINUN BRASIL - 500U. CONJUNTO COM	CJ	8	R\$ 360,63	R\$ 2.885,04
3	Material de consumo	Material hospitalar	3.6	Material hospitalar	SAFS	439932	428613	EBS06346	Sonda de citofotocoagulação homologada pelo fabricante do laser	UN	8	R\$ 350,00	R\$ 2.800,00
3	Material de consumo	Material hospitalar	3.6	Material hospitalar	SAFS	454824	427483	EBS08786	Perneira pneumática de membros inferiores, tamanho P Sequenci	UN	8	R\$ 250,00	R\$ 2.000,00
3	Material de consumo	Material hospitalar	3.6	Material hospitalar	SAFS	359847	425693	EBS11227	CONJUNTO DE 4 DEOXINUCLEOTÍDEOS SEPARADOS COM CONCE	CJ	8	R\$ 180,63	R\$ 1.445,04
3	Material de consumo	Material hospitalar	3.6	Material hospitalar	SAFS	409909	422988	EBS06324	CUBETAS DE QUARTZO QUADRADA, CAMINHO ÓPTICO, 10MM, VOL	UN	8	R\$ 178,65	R\$ 1.429,20
3	Material de consumo	Material hospitalar	3.6	Material hospitalar	SAFS	373301	427547	EBS09536	HALTER 3 kg (TRÊS KILOGRAMAS) HALTERE, MATERIAL FERRO, TIPO	un	8	R\$ 100,00	R\$ 800,00
3	Material de consumo	Material hospitalar	3.6	Material hospitalar	SAFS	373301	427549	EBS09536	HALTER 4 kg (QUATRO KILOGRAMAS) HALTERE, MATERIAL FERRO, T	un	8	R\$ 100,00	R\$ 800,00
3	Material de consumo	Material hospitalar	3.6	Material hospitalar	SAFS	275087	426609	EBS12224	CESTO DE ARAME GALVANIZADO MEDINDO APROXIMADAMENTE 15	UN	8	R\$ 94,62	R\$ 756,96
3	Material de consumo	Material hospitalar	3.6	Material hospitalar	SAFS	408193		EBS02938	ESTANTE para microtubos tipo eppendorf com as seguintes caracteri	UN	8	R\$ 11,27	R\$ 90,16
3	Material de consumo	Material hospitalar	3.6	Material hospitalar	SAFS	248591	423472	EBS09536	HALTER DE 1,0 KG DE FERRO FUNDIDO Revestido/Emborrachado.	UN	8	R\$ 8,54	R\$ 68,32
3	Material de consumo	Material hospitalar	3.6	Material hospitalar	SAFS	377837	426653	EBS08232	ANTICORPO MONOCLONAL ANTI-HER2 (c-erB2) Para reação de imu	FR	7	R\$ 1.452,80	R\$ 10.169,60
3	Material de consumo	Material hospitalar	3.6	Material hospitalar	SAFS	230097	422209	EBS09887	EVACUADOR DE ELLIK REPROCESSÁVEL Composto por bulbo em vi	UN	7	R\$ 1.056,80	R\$ 7.397,60
3	Material de consumo	Material hospitalar	3.6	Material hospitalar	SAFS	404978	426091	EBS07999	ANTICORPO MONOCLONAL ANTI-CD3 Para reação de imunoistoqui	FR	7	R\$ 559,73	R\$ 3.918,11
3	Material de consumo	Material hospitalar	3.6	Material hospitalar	SAFS	326466	421598	EBS07869	MEIO DE CULTURA CELULAR. COMPOSIÇÃO MEIO RPMI 1640 COM	FR	7	R\$ 175,00	R\$ 1.225,00
3	Material de consumo	Material hospitalar	3.6	Material hospitalar	SAFS	618164	427680	EBS07361	FAIXA ELÁSTICA LEVE APLICAÇÃO PARA EXERCITADOR MUSCULAR	un	7	R\$ 17,85	R\$ 124,95
3	Material de consumo	Material hospitalar	3.6	Material hospitalar	SAFS	417722	428142	EBS14553	ALAVANCA APEXO 301 ESQUERDA (ADULTO) Pontas serrilhadas. De	un	7	R\$ 15,24	R\$ 106,68
3	Material de consumo	Material hospitalar	3.6	Material hospitalar	SAFS	429682	428143	EBS10166	ALAVANCA APEXO 302 DIREITA (ADULTO) Pontas serrilhadas. Desti	un	7	R\$ 15,24	R\$ 106,68
3	Material de consumo	Material hospitalar	3.6	Material hospitalar	SAFS	417722	EBS14559	EBS14559	ALAVANCA APEXO 303 RETA (ADULTO) Pontas serrilhadas. Destina	un	7	R\$ 15,24	R\$ 106,68
3	Material de consumo	Material hospitalar	3.6	Material hospitalar	SAFS	426061	428141	EBS15547	ALAVANCA APEXO NÚMERO 1 RETA (ADULTO). 15CM (COMPRIMEN	un	7	R\$ 15,24	R\$ 106,68
3	Material de consumo	Material hospitalar	3.6	Material hospitalar	SAFS	410859	424127	EBS06344	LAMÍNULA PARA CÂMARA DE NEWBAUER CX COM 10 UNIDADES./C	CX	7	R\$ 15,00	R\$ 105,00
3	Material de consumo	Material hospitalar	3.6	Material hospitalar	SAFS	604187	428221	EBS06965	Bruker IVD Bacterial Test Standard composto de extrato liofilizado f	cx	6	R\$ 10.500,00	R\$ 63.000,00
3	Material de consumo	Material hospitalar	3.6	Material hospitalar	SAFS	338182	425888	EBS08668	BATERIA PARA APLICAÇÃO DE TESTE DE CONTATO COM FRASCOS V	kt	6	R\$ 2.109,00	R\$ 12.654,00
3	Material de consumo	Material hospitalar	3.6	Material hospitalar	SAFS	409083	427616	PROVPPS019405	MICROPIPETA AUTOMÁTICA, VOLUME VARIÁVEL APROXIMADO DE 2	UN	6	R\$ 1.609,10	R\$ 9.654,60
3	Material de consumo	Material hospitalar	3.6	Material hospitalar	SAFS	409084	427617	PROVPPS019407	MICROPIPETA AUTOMÁTICA, VOLUME VARIÁVEL APROXIMADO DE 2	UN	6	R\$ 1.550,25	R\$ 9.301,50
3	Material de consumo	Material hospitalar	3.6	Material hospitalar	SAFS	378426	426655	EBS09320	ANTICORPO MONOCLONAL ANTI-MSH2 Para reação de imunoistoq	FR	6	R\$ 1.400,00	R\$ 8.400,00
3	Material de consumo	Material hospitalar	3.6	Material hospitalar	SAFS	449790		EBS07314	KIT DE VITRECTOMIA ANTERIOR CONTENDO SONDA PARA VITRECTO	UN	6	R\$ 1.076,67	R\$ 6.460,02
3	Material de consumo	Material hospitalar	3.6	Material hospitalar	SAFS	329544	425857	EBS07729	SORO BOVINO FETAL Para cultura celular. Frasco de 500 ml. (EBS0	FR	6	R\$ 1.000,00	R\$ 6.000,00
3	Material de consumo	Material hospitalar	3.6	Material hospitalar	SAFS	405313	426937	EBS09321	ANTICORPO MONOCLONAL ANTI-MSH6 Para reação de imunoistoq	FR	6	R\$ 844,95	R\$ 5.069,70
3	Material de consumo	Material hospitalar	3.6	Material hospitalar	SAFS	405316	427153	EBS09330	ANTICORPO MONOCLONAL ANTI-PMS2 Para reação de imunoistoq	FR	6	R\$ 844,95	R\$ 5.069,70
3	Material de consumo	Material hospitalar	3.6	Material hospitalar	SAFS	378425	427289	EBS09319	ANTICORPO MONOCLONAL ANTI-MLH1 Para reação de imunoistoq	FR	6	R\$ 710,00	R\$ 4.260,00
3	Material de consumo	Material hospitalar	3.6	Material hospitalar	SAFS	621070	422714	EBS06724	VÁLVULA DE FALA E DEGLUTIÇÃO, EM SILICONE E PLÁSTICO. Diâme	un	6	R\$ 709,63	R\$ 4.257,78
3	Material de consumo	Material hospitalar	3.6	Material hospitalar	SAFS	365462	425297	EBS08159	ANTICORPO MONOCLONAL ANTI-CITOQUERATINA 5/6 (CK5/6) Para	FR	6	R\$ 604,53	R\$ 3.627,18
3	Material de consumo	Material hospitalar	3.6	Material hospitalar	SAFS	368632	425653	EBS06193	KIT PARA COLORAÇÃO ESPECIAL TICRÔMICO DE MASSON (HISTOP	CJ	6	R\$ 580,00	R\$ 3.480,00
3	Material de consumo	Material hospitalar	3.6	Material hospitalar	SAFS	616583	423916	EBS05345	AGULHA PARA BIÓPSIA ASPIRATIVA TRANSBRÔNQUICA DIÂMETRO	UN	6	R\$ 565,00	R\$ 3.390,00
3	Material de consumo	Material hospitalar	3.6	Material hospitalar	SAFS	440103	423973	EBS01279	KIT COMPLETO PARA GASTROSTOMIA PERCUTÂNEA 20 FR SONDA É	KT	6	R\$ 400,00	R\$ 2.400,00
3	Material de consumo	Material hospitalar	3.6	Material hospitalar	SAFS	440913	427863	EBS10098	PLACA PARA IMOBILIZAÇÃO - TAMANHO APROXIMADO DE 45 cm x 6	un	6	R\$ 334,90	R\$ 2.009,40
3	Material de consumo	Material hospitalar	3.6	Material hospitalar	SAFS	471044	427861	EBS09438	PLACA PARA IMOBILIZAÇÃO - TAMANHO APROXIMADO DE 45 cm x 6	un	6	R\$ 241,90	R\$ 1.451,40
3	Material de consumo	Material hospitalar	3.6	Material hospitalar	SAFS	369441	425769	EBS08820	FITOHEMAGLUTININA (PHYTOHEMAGGLUTININ) 10mL.(CÓD. SIASG	FR	6	R\$ 240,00	R\$ 1.440,00
3	Material de consumo	Material hospitalar	3.6	Material hospitalar	SAFS	434017	426082	EBS11872	INSUMO PARA EQUIPAMENTO DE AUTOMAÇÃO EM IMUNOISTOQUI	KT	6	R\$ 236,14	R\$ 1.416,84
3	Material de consumo	Material hospitalar	3.6	Material hospitalar	SAFS	417477		EBS06879	LENTE INTRAOCULAR EM TRÊS PEÇAS DOBRÁVEIS PARA AFACIA PA	UN	6	R\$ 170,00	R\$ 1.020,00
3	Material de consumo	Material hospitalar	3.6	Material hospitalar	SAFS	425283	426739	EBS07214	ALCOOL ISOPROPÍLICO FRASCO DE 1 LITRO (COD. SIASG BR03482	FR	6	R\$ 50,00	R\$ 300,00
3	Material de consumo	Material hospitalar	3.6	Material hospitalar	SAFS	465860	427677	F 23885205	BOLA VINÍLICO OVERBALL BOLA EM VINÍLICO MATERIAL ATÓXICO, F	un	6	R\$ 28,50	R\$ 171,00
3	Material de consumo	Material hospitalar	3.6	Material hospitalar	SAFS	413510		EBS07821	FÓRCEPS ODONTOLÓGICO ADULTO, NÚMERO 69, PARA RAÍZES SU	un	6	R\$ 57,00	R\$ 342,00
3	Material de consumo	Material hospitalar	3.6	Material hospitalar	SAFS	440684	425031	EBS12575	PEÇA DE MÃO CIRÚRGICA ANGULADA, ÂNGULO DE 20º AUTOCLAV	UN	5	R\$ 2.300,00	R\$ 11.500,00
3	Material de consumo	Material hospitalar	3.6	Material hospitalar	SAFS	416401	422023	EBS12575	PEÇA DE MÃO CIRÚRGICA UTILIZADA PARA DESGASTE/PERFURAÇÃ	UN	5	R\$ 2.136,00	R\$ 10.680,00

3	Material de consumo	Material hospitalar	3.6	Material hospitalar	SAFS	423564	421599	EB08140	CATETER DE DÉBITO CARDÍACO INVASIVO, 7,5 FR, 6 VIAS, 110 cm.	un	5	R\$ 1.850,00	R\$ 9.250,00
3	Material de consumo	Material hospitalar	3.6	Material hospitalar	SAFS	438263	426843	PROVPPS024156	KIT INTRODUTOR PARA CATETER FO MODELO A (T/S) Diâmetro da f	UN	5	R\$ 1.600,00	R\$ 8.000,00
3	Material de consumo	Material hospitalar	3.6	Material hospitalar	SAFS	410273	427618	PROVPPS019408	MICROPIPETA AUTOMÁTICA, VOLUME VARIÁVEL APROXIMADO DE 1	UN	5	R\$ 1.426,30	R\$ 7.131,50
3	Material de consumo	Material hospitalar	3.6	Material hospitalar	SAFS	410272	427545	PROVPPS019406	MICROPIPETA AUTOMÁTICA, VOLUME VARIÁVEL APROXIMADO DE 1	UN	5	R\$ 1.425,09	R\$ 7.125,45
3	Material de consumo	Material hospitalar	3.6	Material hospitalar	SAFS	227223	425613	PROVPPS018732	PANO DE CELULOSE ESPECÍFICO PARA LIMPEZA DE PLACAS DE FO	cx	5	R\$ 1.300,00	R\$ 6.500,00
3	Material de consumo	Material hospitalar	3.6	Material hospitalar	SAFS	457326	428554	EB013104	MANÔMETRO INSUFLETOR PNEUMÁTICO PARA DILATAÇÃO ESOFÁG	un	5	R\$ 1.000,00	R\$ 5.000,00
3	Material de consumo	Material hospitalar	3.6	Material hospitalar	SAFS	463006	428553	EB014478	ALÇA DE RESSECÇÃO DE CORTE ANGULADO MONOPOLAR. CÓDIG	un	5	R\$ 900,00	R\$ 4.500,00
3	Material de consumo	Material hospitalar	3.6	Material hospitalar	SAFS	462984	421280	EB012889	ELETRODO TIPO BOLA 3 mm, MONOPOLAR. CÓDIGO COR BRANCA	un	5	R\$ 850,00	R\$ 4.250,00
3	Material de consumo	Material hospitalar	3.6	Material hospitalar	SAFS	463006	423307	EB06756	ELETRODO DE CORTE TIPO BISTURI OU PONTIAGUDO PARA COAGU	un	5	R\$ 837,00	R\$ 4.185,00
3	Material de consumo	Material hospitalar	3.6	Material hospitalar	SAFS	465192	425009	EB015555	PINÇA VIDEOCIRÚRGICA, para BIÓPSIA. Aplicação: BRONCOSCÓP	un	5	R\$ 800,00	R\$ 4.000,00
3	Material de consumo	Material hospitalar	3.6	Material hospitalar	SAFS	463006	422786	EB06756	ELETRODO DE CORTE TIPO BISTURI MONOPOLAR. CÓDIGO COR BR	un	5	R\$ 770,00	R\$ 3.850,00
3	Material de consumo	Material hospitalar	3.6	Material hospitalar	SAFS	440856	424433	EB07758	PEÇA RETA HOMOLOGADO PELO FABRICANTE DO EQUIPAMENTO (I	UN	5	R\$ 699,65	R\$ 3.498,25
3	Material de consumo	Material hospitalar	3.6	Material hospitalar	SAFS	450977	425285	EB07757	MICROMOTOR HOMOLOGADO PELO FABRICANTE DO EQUIPAMEN	UN	5	R\$ 693,55	R\$ 3.467,75
3	Material de consumo	Material hospitalar	3.6	Material hospitalar	SAFS	479017	423884	EB014497	LÍQUIDO ESPECÍFICO - LIMPA PLATE PARA LIMPEZA DE PLACAS DE	fr	5	R\$ 650,00	R\$ 3.250,00
3	Material de consumo	Material hospitalar	3.6	Material hospitalar	SAFS	365288	426107	EB08155	ANTICORPO MONOCLONAL ANTI-CITOQUERATINA 7 (CK7) Para rea	FR	5	R\$ 559,09	R\$ 2.795,45
3	Material de consumo	Material hospitalar	3.6	Material hospitalar	SAFS	336049	426092	EB08007	ANTICORPO MONOCLONAL ANTI-CD34 Para reação de imunistoqu	FR	5	R\$ 530,41	R\$ 2.652,05
3	Material de consumo	Material hospitalar	3.6	Material hospitalar	SAFS	407107	426891	EB07756	CONTRA-ÂNGULO HOMOLOGADO PELO FABRICANTE DO EQUIPAM	UN	5	R\$ 489,00	R\$ 2.445,00
3	Material de consumo	Material hospitalar	3.6	Material hospitalar	SAFS	437552	428209	EB07755	CANETA ODONTOLÓGICA DE ALTA ROTAÇÃO HOMOLOGADA PELO	UN	5	R\$ 456,00	R\$ 2.280,00
3	Material de consumo	Material hospitalar	3.6	Material hospitalar	SAFS	407017	426889	EB07758	PEÇA RETA HOMOLOGADA PELO FABRICANTE DO EQUIPAMENTO (I	UN	5	R\$ 433,40	R\$ 2.167,00
3	Material de consumo	Material hospitalar	3.6	Material hospitalar	SAFS	439281	421388	EB07881	DISCO DE LIXA TIPO SOF-LEX Para acabamento e polimento de res	KT	5	R\$ 325,95	R\$ 1.629,75
3	Material de consumo	Material hospitalar	3.6	Material hospitalar	SAFS	461265	426993	EB07952	CABO DE CONEXÃO TIPO JACARÉ PARA ELETRONEUROLOGRAFIA.	un	5	R\$ 280,00	R\$ 1.400,00
3	Material de consumo	Material hospitalar	3.6	Material hospitalar	SAFS	449787		EB06415	KIT ACESSÓRIO PARA PONTA DE FACO 0,9 milímetros CONTEND	UN	5	R\$ 255,73	R\$ 1.278,65
3	Material de consumo	Material hospitalar	3.6	Material hospitalar	SAFS	454189	425035	EB01906	TUBO OROTRAQUEAL BRÔNQUICO COM CARINA n.º 41, PARA ESQU	un	5	R\$ 235,00	R\$ 1.175,00
3	Material de consumo	Material hospitalar	3.6	Material hospitalar	SAFS	435039	426671	EB06740	TELA CIRÚRGICA DUPLA FACE TAMANHO GRANDE. 25 (+/-5cm) x 35	un	5	R\$ 200,00	R\$ 1.000,00
3	Material de consumo	Material hospitalar	3.6	Material hospitalar	SAFS	435004	427621	EB06733	TELA CIRÚRGICA DUPLA FACE TAMANHO MÉDIO. 17 (+/-3 cm) x 12	un	5	R\$ 200,00	R\$ 1.000,00
3	Material de consumo	Material hospitalar	3.6	Material hospitalar	SAFS	600955		EB015160	ESPÁTULA cirúrgica, tipo MALEÁVEL, COMPRIMENTO cerca de 18 cm	UN	5	R\$ 170,00	R\$ 850,00
3	Material de consumo	Material hospitalar	3.6	Material hospitalar	SAFS	275087	427003	EB011984	CESTO DE ARAME GALVANIZADO MEDINDO APROXIMADAMENTE 20	UN	5	R\$ 159,81	R\$ 799,05
3	Material de consumo	Material hospitalar	3.6	Material hospitalar	SAFS	407163	422665	EB04415	RESINA COMPOSTA NANOPARTICULADA A2 E Fotopolimerizável. Pa	UN	5	R\$ 146,68	R\$ 733,40
3	Material de consumo	Material hospitalar	3.6	Material hospitalar	SAFS	409859	426615	PROVPPS020774	POLISORBATO 20 LÍQUIDO OLEOSO, AMARELO LIMÃO OU AMBAR F	L	5	R\$ 137,95	R\$ 689,75
3	Material de consumo	Material hospitalar	3.6	Material hospitalar	SAFS	478907	423723	EB01174	BOLSA (BALÃO) DE VENTILAÇÃO PARA APARELHO DE ANESTESIA, E	un	5	R\$ 129,14	R\$ 645,70
3	Material de consumo	Material hospitalar	3.6	Material hospitalar	SAFS	462948	422665	EB06764	ELETRODO ELETROCIRÚRGICO GINECOLÓGICO, PONTA ALÇA RED	un	5	R\$ 126,99	R\$ 634,95
3	Material de consumo	Material hospitalar	3.6	Material hospitalar	SAFS	462984	421845	EB012889	ELETRODO TIPO BOLA 5 mm, MONOPOLAR. CÓDIGO COR AMAREL	un	5	R\$ 120,00	R\$ 600,00
3	Material de consumo	Material hospitalar	3.6	Material hospitalar	SAFS	442190	422273	EB07853	MATERIAL PARA ISOLAMENTO DENTAL, dique de BORRACHA, mater	UN	5	R\$ 107,75	R\$ 538,75
3	Material de consumo	Material hospitalar	3.6	Material hospitalar	SAFS	439909	423105	EB011238	AGULHA DE KLEIN PARA LIPOASPIRAÇÃO, 2,0 a 2,5 MM X 25 A 30 CM	un	5	R\$ 101,38	R\$ 506,90
3	Material de consumo	Material hospitalar	3.6	Material hospitalar	SAFS	432715	427537	EB04337	KIT PONTAS CENTRIX SORTIDAS Embalagem contendo pontas de in	KT	5	R\$ 96,98	R\$ 484,90
3	Material de consumo	Material hospitalar	3.6	Material hospitalar	SAFS	252895	422680	EB07877	PINÇA ODONTOLÓGICA, em AÇO INOXIDÁVEL, porta GRAMPO, pon	UN	5	R\$ 87,44	R\$ 437,20
3	Material de consumo	Material hospitalar	3.6	Material hospitalar	SAFS	427194	422732	EB04335	KIT DE POSICIONADOR DE FILME RADIOGRÁFICO ADULTO AUTOCL	KT	5	R\$ 85,00	R\$ 425,00
3	Material de consumo	Material hospitalar	3.6	Material hospitalar	SAFS	407163	421321	EB04414	RESINA COMPOSTA NANOPARTICULADA A2 B Fotopolimerizável. Pa	UN	5	R\$ 84,85	R\$ 424,25
3	Material de consumo	Material hospitalar	3.6	Material hospitalar	SAFS	407163	421289	EB04413	RESINA COMPOSTA NANOPARTICULADA A1 E Fotopolimerizável. Pa	UN	5	R\$ 84,36	R\$ 421,80
3	Material de consumo	Material hospitalar	3.6	Material hospitalar	SAFS	621896	421269	EB01993	ATOMIZADOR LARINGO TRAQEAL COM ENCAIXE PARA SERINGA LI	un	5	R\$ 80,00	R\$ 400,00
3	Material de consumo	Material hospitalar	3.6	Material hospitalar	SAFS	314524		EB07664	Afastador ODONTOLÓGICO, tipo MINESOTA Em aço inoxidável. Aut	UN	5	R\$ 78,00	R\$ 390,00
3	Material de consumo	Material hospitalar	3.6	Material hospitalar	SAFS	484361		EB010218	DESCOLADOR cirúrgico, tipo FREER DUPLO, COMPRIMENTO cerca	un	5	R\$ 69,00	R\$ 345,00
3	Material de consumo	Material hospitalar	3.6	Material hospitalar	SAFS	451037	422281	EB01153	MÁSCARA LARINGEA n.º 1,5 EM SILICONE COM COXIM INFLÁVEL, F	un	5	R\$ 68,00	R\$ 340,00
3	Material de consumo	Material hospitalar	3.6	Material hospitalar	SAFS	451033	421304	EB01150	MÁSCARA LARINGEA n.º 2,0 EM SILICONE COM COXIM INFLÁVEL, F	un	5	R\$ 68,00	R\$ 340,00
3	Material de consumo	Material hospitalar	3.6	Material hospitalar	SAFS	451031	422110	EB01151	MÁSCARA LARINGEA n.º 2,5 EM SILICONE COM COXIM INFLÁVEL, F	un	5	R\$ 68,00	R\$ 340,00
3	Material de consumo	Material hospitalar	3.6	Material hospitalar	SAFS	273902	425881	EB014355	OLEO DE AMÊNDOAS TIPO DOCE LÍQUIDO VISCOSO AMARELO-CL	L	5	R\$ 64,10	R\$ 320,50
3	Material de consumo	Material hospitalar	3.6	Material hospitalar	SAFS	454588	424416	EB020218	MÁSCARA FACIAL PEDIÁTRICA TAMANHO 2 (DOIS) PARA VENTILAÇ	un	5	R\$ 63,00	R\$ 315,00
3	Material de consumo	Material hospitalar	3.6	Material hospitalar	SAFS	413449		EB014923	DESCOLADOR cirúrgico, tipo MOLT 2/4, COMPRIMENTO cerca de 16	UN	5	R\$ 56,60	R\$ 283,00
3	Material de consumo	Material hospitalar	3.6	Material hospitalar	SAFS	253770	421633	EB010183	CURETA PERIODONTAL, em AÇO INOXIDÁVEL, tipo GRACEY, model	UN	5	R\$ 51,93	R\$ 259,65
3	Material de consumo	Material hospitalar	3.6	Material hospitalar	SAFS	317007	427303	EB09102	PERÓXIDO DE HIDROGÊNIO LÍQUIDO, INCOLOR. FARMACÉUTICO S	L	5	R\$ 47,97	R\$ 239,85
3	Material de consumo	Material hospitalar	3.6	Material hospitalar	SAFS	253769	424774	EB010176	CURETA PERIODONTAL, em AÇO INOXIDÁVEL, tipo GRACEY, model	UN	5	R\$ 45,57	R\$ 227,85
3	Material de consumo	Material hospitalar	3.6	Material hospitalar	SAFS	253771	423081	EB010184	CURETA PERIODONTAL, em AÇO INOXIDÁVEL, tipo GRACEY, model	UN	5	R\$ 42,95	R\$ 214,75
3	Material de consumo	Material hospitalar	3.6	Material hospitalar	SAFS	253768	421781	EB010175	CURETA PERIODONTAL, em AÇO INOXIDÁVEL, tipo GRACEY, model	UN	5	R\$ 42,95	R\$ 214,75
3	Material de consumo	Material hospitalar	3.6	Material hospitalar	SAFS	462946	422930	EB06761	ELETRODO ELETROCIRÚRGICO GINECOLÓGICO, PONTA ALÇA RED	un	5	R\$ 40,00	R\$ 200,00
3	Material de consumo	Material hospitalar	3.6	Material hospitalar	SAFS	420060	426517	EB012169	CHAVE UNIVERSAL PARA ENCAIXE E DESENCAIXE DAS PONTAS DE	un	5	R\$ 38,00	R\$ 190,00

3	Material de consumo	Material hospitalar	3.6	Material hospitalar	SAFS	399068	424887	EBS08557		CORANTE DE GIEMSA PARA COLORAÇÃO DE CORTES HISTOLÓGICO	FR	5	R\$ 36,74	R\$ 183,70
3	Material de consumo	Material hospitalar	3.6	Material hospitalar	SAFS	418849		EBS04412		REGUA DE METAL 15 cm com tabela de conversão de POLEGADAS E	UN	5	R\$ 35,82	R\$ 179,10
3	Material de consumo	Material hospitalar	3.6	Material hospitalar	SAFS	438060	422763	EBS15030		PAPEL TERMOSSENSÍVEL PARA IMPRESSORA DE IMPEDANCIOMETR	BN	5	R\$ 35,11	R\$ 175,55
3	Material de consumo	Material hospitalar	3.6	Material hospitalar	SAFS	463019		EBS11849		ELETRODO MÉDICO DE TUNGSTÊNIO E-170, 150 mm. PONTA TIPO	UN	5	R\$ 34,31	R\$ 171,55
3	Material de consumo	Material hospitalar	3.6	Material hospitalar	SAFS	413560		EBS10216		CURETA ODONTOLÓGICA, tipo LUCAS, referência número 86, CÔN	UN	5	R\$ 32,00	R\$ 160,00
3	Material de consumo	Material hospitalar	3.6	Material hospitalar	SAFS	418919		EBS12184		CURSOR DE SILICONE 1MM X 4MM ATÓXICO, ESTERILIZÁVEL Emba	UN	5	R\$ 28,54	R\$ 142,70
3	Material de consumo	Material hospitalar	3.6	Material hospitalar	SAFS	418919		EBS12184		CURSOR DE SILICONE 1MM X 6MM ATÓXICO, ESTERILIZÁVEL Emba	UN	5	R\$ 27,56	R\$ 137,80
3	Material de consumo	Material hospitalar	3.6	Material hospitalar	SAFS	419258	427249	EBS02358		IODOFÓRMIO - Para tratamento das lesões periapicais refratárias, c	FR	5	R\$ 27,24	R\$ 136,20
3	Material de consumo	Material hospitalar	3.6	Material hospitalar	SAFS	381493	426793	EBS07252		SACAROSE PÓ CRISTALINO BRANCO OU INCOLOR INODORO, DOC	KG	5	R\$ 25,00	R\$ 125,00
3	Material de consumo	Material hospitalar	3.6	Material hospitalar	SAFS	428166	421366	EBS04460		VERNIZ DENTÁRIO À BASE DE FLUORETO DE SÓDIO A 5%, aplicação	UN	5	R\$ 24,30	R\$ 121,50
3	Material de consumo	Material hospitalar	3.6	Material hospitalar	SAFS	404562	425751	EBS10046		CIMENTO FORRADOR ODONTOLÓGICO, HIDRÓXIDO DE CÁLCIO, re	UN	5	R\$ 24,27	R\$ 121,35
3	Material de consumo	Material hospitalar	3.6	Material hospitalar	SAFS	438510	425024	EBS00191		DRENO TUBULAR EM T, n.º 20, TIPO KEHR, EM LÁTEX, SILICONIZADO	UN	5	R\$ 22,00	R\$ 110,00
3	Material de consumo	Material hospitalar	3.6	Material hospitalar	SAFS	422542	427711	PROVPPS020871		BROCA LENTULO CA DE 25 MM Nº 4 (COLORAÇÃO PRETA) ESPIRAL	UN	5	R\$ 21,55	R\$ 107,75
3	Material de consumo	Material hospitalar	3.6	Material hospitalar	SAFS	422541	427713	PROVPPS020870		BROCA LENTULO CA DE 25 MM Nº 3 (COLORAÇÃO VERDE) ESPIRAL	UN	5	R\$ 20,89	R\$ 104,45
3	Material de consumo	Material hospitalar	3.6	Material hospitalar	SAFS	453406	425755	EBS04352		MANDRIL PARA CONTRA-ÂNGULO DE BAIXA ROTAÇÃO INDICADO	UN	5	R\$ 18,60	R\$ 93,00
3	Material de consumo	Material hospitalar	3.6	Material hospitalar	SAFS	451350	426651	EBS00326		TUBO ENDOTRAQUEAL COM ESPIRAL DE AÇO INOX n.º 5,0 MATERIA	un	5	R\$ 18,45	R\$ 92,25
3	Material de consumo	Material hospitalar	3.6	Material hospitalar	SAFS	451356	423115	EBS00327		TUBO ENDOTRAQUEAL COM ESPIRAL DE AÇO INOX n.º 5,5 MATERIA	un	5	R\$ 18,45	R\$ 92,25
3	Material de consumo	Material hospitalar	3.6	Material hospitalar	SAFS	390777	424868	EBS04431		SELANTE RESINOSO PARA FÓSSULAS E FISSURAS FOTOPOLIMERIZ	UN	5	R\$ 18,01	R\$ 90,05
3	Material de consumo	Material hospitalar	3.6	Material hospitalar	SAFS	426502	421261	EBS04360		MATRIZ METÁLICA TIPO TOFLEMIRE (BUMERANGUE) TAMANHO 1,1	CX	5	R\$ 16,38	R\$ 81,90
3	Material de consumo	Material hospitalar	3.6	Material hospitalar	SAFS	390514	422412	EBS04428		RESINA FLOW com liberação de flúor fotopolimerizável, microhibrid	UN	5	R\$ 14,65	R\$ 73,25
3	Material de consumo	Material hospitalar	3.6	Material hospitalar	SAFS	408271	424051	EBS06294		COPO BECKER DE FORMA BAIXA (GRIFFIN), CONFECCIONADO EM V	UN	5	R\$ 13,90	R\$ 69,50
3	Material de consumo	Material hospitalar	3.6	Material hospitalar	SAFS	338641	424725	EBS10149		CUNHA DE MADEIRA INTERDENTAL CORES SORTIDAS DE DIFEREN	UN	5	R\$ 12,25	R\$ 61,25
3	Material de consumo	Material hospitalar	3.6	Material hospitalar	SAFS	261018	424087	EBS04387		PASTA DE POLIMENTO DE RESINA COMPOSTA A BASE DE ÓXIDO DE	UN	5	R\$ 11,73	R\$ 58,65
3	Material de consumo	Material hospitalar	3.6	Material hospitalar	SAFS	426708	423814	EBS12045		ESCAVADOR ODONTOLÓGICO, modelo 11.5, formato DUPLO, em A	UN	5	R\$ 10,49	R\$ 52,45
3	Material de consumo	Material hospitalar	3.6	Material hospitalar	SAFS	408280	426611	EBS15440		COPO BECKER DE FORMA BAIXA (GRIFFIN) CONFECCIONADO EM V	UN	5	R\$ 9,00	R\$ 45,00
3	Material de consumo	Material hospitalar	3.6	Material hospitalar	SAFS	408268	424191	EBS06473		COPO BECKER DE FORMA BAIXA (GRIFFIN) CONFECCIONADO EM V	UN	5	R\$ 8,71	R\$ 43,55
3	Material de consumo	Material hospitalar	3.6	Material hospitalar	SAFS	428103	421929	EBS04304		FLUORETO DE SÓDIO, GEL DE FLÚOR NEUTRO, sabor tutti-frutti, CC	FR	5	R\$ 8,62	R\$ 43,10
3	Material de consumo	Material hospitalar	3.6	Material hospitalar	SAFS	423570	422482	EBS04437		TIRA DE LIXA PARA RESINA COMPOSTA DE 4 MM, TIRAS DE POLIÉST	UN	5	R\$ 8,20	R\$ 41,00
3	Material de consumo	Material hospitalar	3.6	Material hospitalar	SAFS	408266	422801	EBS06295		COPO BECKER DE FORMA BAIXA (GRIFFIN), CONFECCIONADO EM V	UN	5	R\$ 5,47	R\$ 27,35
3	Material de consumo	Material hospitalar	3.6	Material hospitalar	SAFS	374821	423452	EBS04306		FORMOCRESOL, composição: FORMALDEÍDO + ORTO-CRESOL, cor	FR	5	R\$ 5,04	R\$ 25,20
3	Material de consumo	Material hospitalar	3.6	Material hospitalar	SAFS	408277	424384	EBS06478		COPO BECKER DE FORMA BAIXA (GRIFFIN), CONFECCIONADO EM V	un	5	R\$ 4,22	R\$ 21,10
3	Material de consumo	Material hospitalar	3.6	Material hospitalar	SAFS	427150	422858	EBS15689		CÂNULA DE GUEDEL n.º 2 EM PLÁSTICO FORMATO ANATÔMICO, PA	un	5	R\$ 4,06	R\$ 20,30
3	Material de consumo	Material hospitalar	3.6	Material hospitalar	SAFS	422819	423721	EBS15687		CÂNULA DE GUEDEL n.º 1 EM PLÁSTICO FORMATO ANATÔMICO, PA	un	5	R\$ 4,00	R\$ 20,00
3	Material de consumo	Material hospitalar	3.6	Material hospitalar	SAFS	462784	421370	EBS04439		TIRAS DE POLIÉSTER PARA ISOLAMENTO DENTAL, TAMANHO: 10 X 1	UN	5	R\$ 1,35	R\$ 6,75
3	Material de consumo	Material hospitalar	3.6	Material hospitalar	SAFS	374910	427907	EBS07433		KIT PARA 250 EXTRAÇÕES DE DNA A PARTIR DE SANGUE, MEDULA C	KT	4	R\$ 3.480,00	R\$ 13.920,00
3	Material de consumo	Material hospitalar	3.6	Material hospitalar	SAFS	404386	426102	EBS08182		ANTICORPO MONOCLONAL ANTI-TTF1 Para reação de imunistoqui	FR	4	R\$ 1.900,00	R\$ 7.600,00
3	Material de consumo	Material hospitalar	3.6	Material hospitalar	SAFS	412314	426847	EBS12343		CONJUNTO CONTENDO 1. ENZIMA DE RESTRIÇÃO EcoRV QUE CLIV	CJ	4	R\$ 1.500,00	R\$ 6.000,00
3	Material de consumo	Material hospitalar	3.6	Material hospitalar	SAFS	408452	426771	EBS06357		FILTRO PARA CITOCENTRÍFUGA - Compatível com equipamento: Ma	CX	4	R\$ 1.495,00	R\$ 5.980,00
3	Material de consumo	Material hospitalar	3.6	Material hospitalar	SAFS	377832	426105	EBS09264		ANTICORPO MONOCLONAL ANTI-CDX2 Para reação de imunistoqui	FR	4	R\$ 1.362,39	R\$ 5.449,56
3	Material de consumo	Material hospitalar	3.6	Material hospitalar	SAFS	336057	426449	EBS08003		ANTICORPO MONOCLONAL ANTI-CD30 Para reação de imunistoqui	FR	4	R\$ 893,88	R\$ 3.575,52
3	Material de consumo	Material hospitalar	3.6	Material hospitalar	SAFS	378920	426111	EBS11603		ANTICORPO MONOCLONAL ANTI-P16 Para reação de imunistoqui	FR	4	R\$ 890,00	R\$ 3.560,00
3	Material de consumo	Material hospitalar	3.6	Material hospitalar	SAFS	454143	428514	EBS01133		MÁSCARA FACIAL TOTAL PARA CPAP/BIPAP TAMANHO P FORMATO	un	4	R\$ 880,00	R\$ 3.520,00
3	Material de consumo	Material hospitalar	3.6	Material hospitalar	SAFS	377849	427093	EBS09271		ANTICORPO MONOCLONAL ANTI-E CADEIRINA Para reação de imun	FR	4	R\$ 844,95	R\$ 3.379,80
3	Material de consumo	Material hospitalar	3.6	Material hospitalar	SAFS	365285	426103	EBS08284		ANTICORPO MONOCLONAL ANTI-SINAPTOFISINA Para reação de im	FR	4	R\$ 843,18	R\$ 3.372,72
3	Material de consumo	Material hospitalar	3.6	Material hospitalar	SAFS	390009	426110	EBS08283		ANTICORPO MONOCLONAL ANTI-S100 Para reação de imunistoqui	FR	4	R\$ 630,00	R\$ 2.520,00
3	Material de consumo	Material hospitalar	3.6	Material hospitalar	SAFS	336062	427183	EBS07967		ANTICORPO MONOCLONAL ANTI-CD10 Para reação de imunistoqui	FR	4	R\$ 530,00	R\$ 2.120,00
3	Material de consumo	Material hospitalar	3.6	Material hospitalar	SAFS	368355		EBS11246		PADRÃO DE TAMANHO MOLECULAR (LADDER) 25 pb Marcador de p	UN	4	R\$ 397,50	R\$ 1.590,00
3	Material de consumo	Material hospitalar	3.6	Material hospitalar	SAFS	388156	427119	EBS08682		TESTE ALÉRGICO PARA INALANTES - Histamina CONCENTRAÇÃO 10	FR	4	R\$ 357,00	R\$ 1.428,00
3	Material de consumo	Material hospitalar	3.6	Material hospitalar	SAFS	356571		EBS06497		LENTE PARA IMPLANTE INTRAOCULAR EM PMMA LENTE PARA IMPLA	UN	4	R\$ 180,00	R\$ 720,00
3	Material de consumo	Material hospitalar	3.6	Material hospitalar	SAFS	352956	425759	EBS08792		ÁCIDO SULFOSSALICÍLICO P.A. C7H6O6S2H2O. FRASCO COM 500	FR	4	R\$ 170,00	R\$ 680,00
3	Material de consumo	Material hospitalar	3.6	Material hospitalar	SAFS	473966		EBS13087		AFASTADOR cirúrgico, modelo WIEDER, TAMANHO cerca de 18 cm.	UN	4	R\$ 163,00	R\$ 652,00
3	Material de consumo	Material hospitalar	3.6	Material hospitalar	SAFS	409897	427059	EBS02986		PROVETA DE PLÁSTICO GRADUADA COM MARCAÇÃO EM ALTO REL	UN	4	R\$ 157,69	R\$ 630,76
3	Material de consumo	Material hospitalar	3.6	Material hospitalar	SAFS	356291	427449	EBS11887		INSUMO PARA EQUIPAMENTO DE AUTOMAÇÃO EM IMUNOISTOQUI	KT	4	R\$ 149,05	R\$ 596,20
3	Material de consumo	Material hospitalar	3.6	Material hospitalar	SAFS	426466		PROVPPS020733		ETANOL ABSOLUTO EXTRA PURO, ETANOL COM ALTO GRAU DE PUR	FR	4	R\$ 147,00	R\$ 588,00
3	Material de consumo	Material hospitalar	3.6	Material hospitalar	SAFS	388155	426849	EBS11712		TESTE ALÉRGICO PARA INALANTES - Controle Negativo FRASCO CO	FR	4	R\$ 90,00	R\$ 360,00

3	Material de consumo	Material hospitalar	3.6	Material hospitalar	SAFS	473917		EBS04541	AFASTADOR cirúrgico, tipo LANGENBECK COMPRIMENTO cerca de 2	UN	4	R\$ 77,00	R\$	308,00
3	Material de consumo	Material hospitalar	3.6	Material hospitalar	SAFS	409884	427267	EBS06421	PROVETA DE VIDRO, GRADUADA 1000 ML (CÓD. SIASG BR0409884	UN	4	R\$ 59,95	R\$	239,80
3	Material de consumo	Material hospitalar	3.6	Material hospitalar	SAFS	412648	423557	EBS02698	ÁCIDO ACÉTICO GLACIAL Aspecto: líquido límpido, transparente; fo	FR	4	R\$ 47,60	R\$	190,40
3	Material de consumo	Material hospitalar	3.6	Material hospitalar	SAFS	355813	424359	EBS02693	ÁCIDO CLORÍDRICO FUMEGANTE 37% P.A. FORMA DE APRESENTAÇ	FR	4	R\$ 45,70	R\$	182,80
3	Material de consumo	Material hospitalar	3.6	Material hospitalar	SAFS	618167	427679	EBS07359	FAIXA ELÁSTICA EXTRA FORTE APLICAÇÃO PARA EXERCITADOR MUS	un	4	R\$ 16,50	R\$	66,00
3	Material de consumo	Material hospitalar	3.6	Material hospitalar	SAFS	459235		EBS14725	CAMISA ENDOSCÓPICA PARA CISTOSCOPIA, TAMANHO CERCA DE	un	4	R\$ 4.450,00	R\$	17.800,00
3	Material de consumo	Material hospitalar	3.6	Material hospitalar	SAFS	468128		EBS14971	PINÇA CIRÚRGICA, MODELO COLIBRI POLACK, PONTA CURVA, CO	un	4	R\$ 4.450,00	R\$	17.800,00
3	Material de consumo	Material hospitalar	3.6	Material hospitalar	SAFS	471719		EBS05293	TESOURA CIRÚRGICA PARA CÔRNEA, CASTROVIEJO, PONTA CURVA	un	4	R\$ 195,34	R\$	781,36
3	Material de consumo	Material hospitalar	3.6	Material hospitalar	SAFS	471566		EBS05206	TESOURA CIRÚRGICA, TIPO IRIS, PONTA RETA, COMPRIMENTO CER	un	4	R\$ 17,64	R\$	70,56
3	Material de consumo	Material hospitalar	3.6	Material hospitalar	SAFS	471618		PROVPPS024311	TESOURA GOLDMAN FOX, INSTRUMENTO CIRÚRGICO NÃO ARTICU	un	4	R\$ 33,92	R\$	135,68
3	Material de consumo	Material hospitalar	3.6	Material hospitalar	SAFS	471653		PROVPPS024313	TESOURA LAGRANGE TAMANHO 11 cm. INSTRUMENTO CIRÚRGICO	un	4	R\$ 151,43	R\$	605,72
3	Material de consumo	Material hospitalar	3.6	Material hospitalar	SAFS	355494	428063	EBS06463	FIBRA ÓTICA PARA UTILIZAÇÃO COM SISTEMAS DE LASER PARA LIT	un	3	R\$ 7.700,00	R\$	23.100,00
3	Material de consumo	Material hospitalar	3.6	Material hospitalar	SAFS	355494	428065	EBS06464	FIBRA ÓTICA PARA UTILIZAÇÃO COM SISTEMAS DE LASER PARA LIT	un	3	R\$ 7.700,00	R\$	23.100,00
3	Material de consumo	Material hospitalar	3.6	Material hospitalar	SAFS	465146		EBS08646	PINÇA para videocirurgia, tipo BIPOLAR DE DISSECÇÃO, modelo M	un	3	R\$ 3.990,00	R\$	11.970,00
3	Material de consumo	Material hospitalar	3.6	Material hospitalar	SAFS	418500	428223	PROVPPS021619	MTB Sepsityper IVD KIT - Composto:tampão de lise, tampão de lava	cx	3	R\$ 3.285,53	R\$	9.856,59
3	Material de consumo	Material hospitalar	3.6	Material hospitalar	SAFS	361888	426987	EBS07953	ANTICORPO MONOCLONAL ANTI-CD5 Para reação de imunistoqui	FR	3	R\$ 2.400,00	R\$	7.200,00
3	Material de consumo	Material hospitalar	3.6	Material hospitalar	SAFS	607679	427567	EBS13192	PONTE PARA TELESCÓPIO COMPATÍVEL COM TELESCÓPIO KARL ST	un	3	R\$ 1.890,00	R\$	5.670,00
3	Material de consumo	Material hospitalar	3.6	Material hospitalar	SAFS	336055	427601	EBS10116	KIT CONTEUDO BEADS DE POLESTIRENO DE DIFERENTES INTENSID	KT	3	R\$ 1.864,00	R\$	5.592,00
3	Material de consumo	Material hospitalar	3.6	Material hospitalar	SAFS	435090	427489	F 19047034/1	HIDROCLORO DE VANCOMICINA ASPECTO FÍSICO: PÓ BRANCO	FR	3	R\$ 1.623,00	R\$	4.869,00
3	Material de consumo	Material hospitalar	3.6	Material hospitalar	SAFS	367873	426097	EBS08032	ANTICORPO MONOCLONAL ANTI-GLICOFORINA Para reação de im	FR	3	R\$ 1.267,44	R\$	3.802,32
3	Material de consumo	Material hospitalar	3.6	Material hospitalar	SAFS	367868	426089	EBS08075	ANTICORPO MONOCLONAL ANTI-BCL2 Para reação de imunistoqui	FR	3	R\$ 1.127,06	R\$	3.381,18
3	Material de consumo	Material hospitalar	3.6	Material hospitalar	SAFS	609068	423808	EBS06953	TREPANO DE VÁCUO PARA TRANSPLANTE DE CÔRNEA COM 7,00MM	UN	3	R\$ 1.093,00	R\$	3.279,00
3	Material de consumo	Material hospitalar	3.6	Material hospitalar	SAFS	371525	425641	EBS08084	ANTICORPO MONOCLONAL ANTI-BCL6 Para reação de imunistoqui	FR	3	R\$ 1.034,83	R\$	3.104,49
3	Material de consumo	Material hospitalar	3.6	Material hospitalar	SAFS	351553	427215	EBS09272	ANTICORPO MONOCLONAL ANTI-EPSTEIN BARR VIRUS (EBV) Para r	FR	3	R\$ 928,49	R\$	2.785,47
3	Material de consumo	Material hospitalar	3.6	Material hospitalar	SAFS	355391	425643	EBS08237	ANTICORPO MONOCLONAL ANTI-P53 Para reação de imunistoqui	FR	3	R\$ 912,46	R\$	2.737,38
3	Material de consumo	Material hospitalar	3.6	Material hospitalar	SAFS	405238	426098	EBS08210	ANTICORPO MONOCLONAL ANTI-MIELOPEROXIDASE Para reação c	FR	3	R\$ 889,00	R\$	2.667,00
3	Material de consumo	Material hospitalar	3.6	Material hospitalar	SAFS	336094	428149	EBS07941	ANTICORPO MONOCLONAL ANTI-CD138 Para reação de imunisto	FR	3	R\$ 844,98	R\$	2.534,94
3	Material de consumo	Material hospitalar	3.6	Material hospitalar	SAFS	371555	426041	EBS09286	ANTICORPO MONOCLONAL ANTI-MELAN A Para reação de imunisto	FR	3	R\$ 821,80	R\$	2.465,40
3	Material de consumo	Material hospitalar	3.6	Material hospitalar	SAFS	365287	425295	EBS08160	ANTICORPO MONOCLONAL ANTI-CITOQUERATINA 20 (CK20) Para r	FR	3	R\$ 560,00	R\$	1.680,00
3	Material de consumo	Material hospitalar	3.6	Material hospitalar	SAFS	398417	425715	EBS08336	KIT PARA COLORAÇÃO ESPECIAL VERMELHO CONGO (HISTOPATOL	CJ	3	R\$ 535,00	R\$	1.605,00
3	Material de consumo	Material hospitalar	3.6	Material hospitalar	SAFS	336544	426113	EBS09296	ANTICORPO MONOCLONAL ANTI-CD117 Para reação de imunisto	FR	3	R\$ 525,97	R\$	1.577,91
3	Material de consumo	Material hospitalar	3.6	Material hospitalar	SAFS	347480	427665	EBS08035	ANTICORPO MONOCLONAL ANTI-LAMBDA Para reação de imunisto	FR	3	R\$ 509,00	R\$	1.527,00
3	Material de consumo	Material hospitalar	3.6	Material hospitalar	SAFS	437258		PROVPPS014744	LENTE ESCLERAL DE ACRÍLICO Colocada no trans-operatório sobre	UN	3	R\$ 490,00	R\$	1.470,00
3	Material de consumo	Material hospitalar	3.6	Material hospitalar	SAFS	381367	427347	EBS09244	ANTICORPO MONOCLONAL ANTI-CROMOGRANINA Para reação de	FR	3	R\$ 425,10	R\$	1.275,30
3	Material de consumo	Material hospitalar	3.6	Material hospitalar	SAFS	367872	428151	EBS08094	ANTICORPO MONOCLONAL ANTI-KAPPA Para reação de imunisto	FR	3	R\$ 375,95	R\$	1.127,85
3	Material de consumo	Material hospitalar	3.6	Material hospitalar	SAFS	371537	426109	EBS08073	ANTICORPO MONOCLONAL ANTI-EMA (ANTIGENO DE MEMBRANA E	FR	3	R\$ 358,43	R\$	1.075,29
3	Material de consumo	Material hospitalar	3.6	Material hospitalar	SAFS	609056	424409	EBS06951	PUNCH PARA TRANSPLANTE DE CÔRNEA COM 7,5MM - DOADOR D	UN	3	R\$ 350,00	R\$	1.050,00
3	Material de consumo	Material hospitalar	3.6	Material hospitalar	SAFS	371529	425640	EBS08126	ANTICORPO MONOCLONAL ANTI-CD68 Para reação de imunisto	FR	3	R\$ 344,09	R\$	1.032,27
3	Material de consumo	Material hospitalar	3.6	Material hospitalar	SAFS	600905	427317	EBS12637	TESTE PSICOLÓGICO TESTE DE APRENDIZAGEM AUDITIVO-VERBAL	KT	3	R\$ 325,00	R\$	975,00
3	Material de consumo	Material hospitalar	3.6	Material hospitalar	SAFS	434012		F 18922377	INSUMO PARA EQUIPAMENTO DE AUTOMAÇÃO EM IMUNOISTOQUI	KT	3	R\$ 136,54	R\$	409,62
3	Material de consumo	Material hospitalar	3.6	Material hospitalar	SAFS	431724	428411	EBS11229	VIAL DE VIDRO Nº 9 COM TAMPA DE ROSÇA, CAPACIDADE 1,5 ML, E	CX	3	R\$ 117,66	R\$	352,98
3	Material de consumo	Material hospitalar	3.6	Material hospitalar	SAFS	382256	428507	EBS12914	ANEL TONIFICADOR FLEXÍVEL EM FORMATO CIRCULAR DE BORRAC	UN	3	R\$ 33,96	R\$	101,88
3	Material de consumo	Material hospitalar	3.6	Material hospitalar	SAFS	410301	425679	EBS07203	SORBITOL SOLUÇÃO A 70 % LÍQUIDO INCOLOR, LÍMPIDO, VISCOSO	L	3	R\$ 28,00	R\$	84,00
3	Material de consumo	Material hospitalar	3.6	Material hospitalar	SAFS	366499	423796	EBS06227	HIDRÓXIDO DE AMÔNIA P.A. FORMA DE APRESENTAÇÃO: FRASCO	LT	3	R\$ 27,00	R\$	81,00
3	Material de consumo	Material hospitalar	3.6	Material hospitalar	SAFS	355880	427251	EBS06099	BICARBONATO DE SÓDIO PÓ CRISTALINO BRANCO, OU MASSAS D	KG	3	R\$ 24,00	R\$	72,00
3	Material de consumo	Material hospitalar	3.6	Material hospitalar	SAFS	459233		EBS11977	CAMISA ENDOSCÓPICA PARA RESECTOSCÓPIO, ROTATÓRIA, TAM	un	3	R\$ 7.708,32	R\$	23.124,96
3	Material de consumo	Material hospitalar	3.6	Material hospitalar	SAFS	603944		EBS13159	ELEMENTO DE TRABALHO, MONOPOLAR, PARA CIRURGIA ENDOSC	un	3	R\$ 10.000,00	R\$	30.000,00
3	Material de consumo	Material hospitalar	3.6	Material hospitalar	SAFS	355494	428577	EBS06465	FIBRA ÓTICA PARA UTILIZAÇÃO COM SISTEMAS DE LASER PARA LIT	un	2	R\$ 7.700,00	R\$	15.400,00
3	Material de consumo	Material hospitalar	3.6	Material hospitalar	SAFS	368489	428421	PROVPPS022452	AMPLIFICAÇÃO DO GENE HER2 PESQUISA POR HIBRIDIZAÇÃO IN S	FR	2	R\$ 3.466,00	R\$	6.932,00
3	Material de consumo	Material hospitalar	3.6	Material hospitalar	SAFS	336055	426841	EBS10325	KIT CONTEUDO BEADS PARA CALIBRAÇÃO DE CITÔMETRO DE FLUX	KT	2	R\$ 3.447,36	R\$	6.894,72
3	Material de consumo	Material hospitalar	3.6	Material hospitalar	SAFS	387582	427290	EBS07945	ANTICORPO MONOCLONAL ANTI-CD15 Para reação de imunisto	FR	2	R\$ 2.538,00	R\$	5.076,00
3	Material de consumo	Material hospitalar	3.6	Material hospitalar	SAFS	379015	426095	EBS09298	ANTICORPO MONOCLONAL ANTI-D240 Para reação de imunisto	FR	2	R\$ 2.391,76	R\$	4.783,52
3	Material de consumo	Material hospitalar	3.6	Material hospitalar	SAFS	368199	428045	EBS10116	REAGENTE PARA CONTROLE POSITIVO DOS PROCESSOS PARA CIT	FR	2	R\$ 2.155,00	R\$	4.310,00
3	Material de consumo	Material hospitalar	3.6	Material hospitalar	SAFS	452781	426100	EBS09328	ANTICORPO MONOCLONAL ANTI-PAX8 Para reação de imunisto	FR	2	R\$ 1.637,62	R\$	3.275,24
3	Material de consumo	Material hospitalar	3.6	Material hospitalar	SAFS	432768	426039	EBS09273	ANTICORPO MONOCLONAL ANTI-GATA-3 Para reação de imunisto	FR	2	R\$ 1.624,00	R\$	3.248,00

3	Material de consumo	Material hospitalar	3.6	Material hospitalar	SAFS	600905	428515	EB512721	TESTE PSICOLÓGICO WCST - TESTE WISCONSIN DE CLASSIFICAÇÃO	kt	2	R\$ 1.570,00	R\$ 3.140,00
3	Material de consumo	Material hospitalar	3.6	Material hospitalar	SAFS	336103	427467	EB507965	ANTICORPO MONOCLONAL ANTI-CD56 Para reação de imunistoqui	FR	2	R\$ 1.500,00	R\$ 3.000,00
3	Material de consumo	Material hospitalar	3.6	Material hospitalar	SAFS	409082	427615	EB503057	MICROPIPETA AUTOMÁTICA, VOLUME VARIÁVEL APROXIMADO DE 0	UN	2	R\$ 1.357,43	R\$ 2.714,86
3	Material de consumo	Material hospitalar	3.6	Material hospitalar	SAFS	474905	427540	EB515036	MICROPIPETA AUTOMÁTICA, VOLUME VARIÁVEL APROXIMADO DE 0	UN	2	R\$ 1.251,64	R\$ 2.503,28
3	Material de consumo	Material hospitalar	3.6	Material hospitalar	SAFS	347286		EB507938	ANTICORPO MONOCLONAL ANTI-SMA (ACTINA MÚSCULO LISO) Pa	FR	2	R\$ 1.054,00	R\$ 2.108,00
3	Material de consumo	Material hospitalar	3.6	Material hospitalar	SAFS	432772	426035	EB509248	ANTICORPO MONOCLONAL ANTI-HERPES VIRUS 8 (HHV8) Para rea	FR	2	R\$ 1.000,00	R\$ 2.000,00
3	Material de consumo	Material hospitalar	3.6	Material hospitalar	SAFS	362302	426027	EB508119	ANTICORPO MONOCLONAL ANTI-CD31 Para reação de imunistoqui	FR	2	R\$ 905,00	R\$ 1.810,00
3	Material de consumo	Material hospitalar	3.6	Material hospitalar	SAFS	378427	425977	EB509322	ANTICORPO MONOCLONAL ANTI-MUM1 Para reação de imunistoqui	FR	2	R\$ 900,00	R\$ 1.800,00
3	Material de consumo	Material hospitalar	3.6	Material hospitalar	SAFS	419064	425485	EB509090	JARRA ANAERÓBIA, CAPACIDADE 3,5 LITROS, DIMENSÃO 16 X 20 C	UN	2	R\$ 900,00	R\$ 1.800,00
3	Material de consumo	Material hospitalar	3.6	Material hospitalar	SAFS	355395	425290	EB508157	ANTICORPO MONOCLONAL ANTI-CITOQUERATINA 19 (CK19) Para r	FR	2	R\$ 869,00	R\$ 1.738,00
3	Material de consumo	Material hospitalar	3.6	Material hospitalar	SAFS	375624	423826	EB509402	INIBIDOR RECOMBINANTE DE RIBONUCLEASE (RNase) ATIVO CON	FR	2	R\$ 810,00	R\$ 1.620,00
3	Material de consumo	Material hospitalar	3.6	Material hospitalar	SAFS	609062	423926	EB506951	PUNCH PARA TRANSPLANTE DE CÔRNEA COM 9,0MM - DOADOR D	UN	2	R\$ 810,00	R\$ 1.620,00
3	Material de consumo	Material hospitalar	3.6	Material hospitalar	SAFS	439756	427291	EB511812	ANTICORPO MONOCLONAL ANTI-P40 Para reação de imunistoqui	FR	2	R\$ 782,69	R\$ 1.565,38
3	Material de consumo	Material hospitalar	3.6	Material hospitalar	SAFS	336133	426935	EB509262	ANTICORPO MONOCLONAL ANTI-CD45/LCA Para reação de imunoi	FR	2	R\$ 687,80	R\$ 1.375,60
3	Material de consumo	Material hospitalar	3.6	Material hospitalar	SAFS	351826	426093	EB508137	ANTICORPO MONOCLONAL ANTI-CICLINA D1 Para reação de imun	FR	2	R\$ 637,20	R\$ 1.274,40
3	Material de consumo	Material hospitalar	3.6	Material hospitalar	SAFS	601245		EB510235	PINÇA cirúrgica, tipo SMITH, modelo separador de cavidades. Em a	un	2	R\$ 615,00	R\$ 1.230,00
3	Material de consumo	Material hospitalar	3.6	Material hospitalar	SAFS	435751	428701	EB508011	ANTICORPO MONOCLONAL ANTI-CD4 Para reação de imunistoqui	FR	2	R\$ 611,71	R\$ 1.223,42
3	Material de consumo	Material hospitalar	3.6	Material hospitalar	SAFS	405339	426101	EB509327	ANTICORPO MONOCLONAL ANTI-PAX5 Para reação de imunistoqui	FR	2	R\$ 560,00	R\$ 1.120,00
3	Material de consumo	Material hospitalar	3.6	Material hospitalar	SAFS	336053	427565	EB508020	ANTICORPO MONOCLONAL ANTI-CD8 Para reação de imunistoqui	FR	2	R\$ 549,00	R\$ 1.098,00
3	Material de consumo	Material hospitalar	3.6	Material hospitalar	SAFS	440103	424608	EB501279	KIT COMPLETO PARA GASTROSTOMIA PERCUTÂNEA 20 FR, MODELO	kt	2	R\$ 500,00	R\$ 1.000,00
3	Material de consumo	Material hospitalar	3.6	Material hospitalar	SAFS	345629	427049	EB508691	TESTE ALÉRGICO PARA INALANTES LÁTEX CONCENTRAÇÃO 20.500 f	FR	2	R\$ 450,00	R\$ 900,00
3	Material de consumo	Material hospitalar	3.6	Material hospitalar	SAFS	371538	425975	EB508169	ANTICORPO MONOCLONAL ANTI-HMB45 Para reação de imunisto	FR	2	R\$ 444,44	R\$ 888,88
3	Material de consumo	Material hospitalar	3.6	Material hospitalar	SAFS	321412	427051	EB512424	TESTE ALÉRGICO PARA INALANTES - tyrophagus putrescentiae 1040	FR	2	R\$ 428,00	R\$ 856,00
3	Material de consumo	Material hospitalar	3.6	Material hospitalar	SAFS	413334		EB507998	GOIVA RUSKIN BIARTICULADO, 19 CM APROXIMADAMENTE, INSTRU	UN	2	R\$ 420,00	R\$ 840,00
3	Material de consumo	Material hospitalar	3.6	Material hospitalar	SAFS	234405		EB510228	Paquímetro, modelo AGULHA, capacidade de MEDIÇÃO: 0 - 100 mm	un	2	R\$ 415,00	R\$ 830,00
3	Material de consumo	Material hospitalar	3.6	Material hospitalar	SAFS	477465		EB506370	CONJUNTO PARA CIRURGIA DE CATARATA composto por 1 (uma) LÉ	CJ	2	R\$ 400,00	R\$ 800,00
3	Material de consumo	Material hospitalar	3.6	Material hospitalar	SAFS	394119	427126	EB512339	TESTE ALÉRGICO PARA INALANTES Pólen de gramíneas cultivadas G	FR	2	R\$ 382,00	R\$ 764,00
3	Material de consumo	Material hospitalar	3.6	Material hospitalar	SAFS	600908	427311	EB511942	TESTE PSICOLÓGICO BDEFS (KIT COMPLETO) - ESCALA DE AVALIAÇ	KT	2	R\$ 380,18	R\$ 760,36
3	Material de consumo	Material hospitalar	3.6	Material hospitalar	SAFS	377702	426851	EB508677	TESTE ALÉRGICO PARA ALIMENTOS - AMENDOIN CONCENTRAÇÃO	FR	2	R\$ 379,00	R\$ 758,00
3	Material de consumo	Material hospitalar	3.6	Material hospitalar	SAFS	377715	426853	EB512422	TESTE ALÉRGICO PARA ALIMENTOS - CARNE DE PORCO CONCENT	fr	2	R\$ 379,00	R\$ 758,00
3	Material de consumo	Material hospitalar	3.6	Material hospitalar	SAFS	377700	426854	EB512335	TESTE ALÉRGICO PARA ALIMENTOS - CAMARÃO CONCENTRAÇÃO 1	FR	2	R\$ 379,00	R\$ 758,00
3	Material de consumo	Material hospitalar	3.6	Material hospitalar	SAFS	321417	427118	EB508692	TESTE ALÉRGICO PARA INALANTES - Dermatophagoides farinae CO	FR	2	R\$ 378,00	R\$ 756,00
3	Material de consumo	Material hospitalar	3.6	Material hospitalar	SAFS	321412	427123	EB508681	TESTE ALÉRGICO PARA INALANTES - Biomia Tropicalis CONCENTRA	FR	2	R\$ 372,00	R\$ 744,00
3	Material de consumo	Material hospitalar	3.6	Material hospitalar	SAFS	321416	427117	EB508693	TESTE ALÉRGICO PARA INALANTES - dermatophagoides pteronyssi	FR	2	R\$ 371,00	R\$ 742,00
3	Material de consumo	Material hospitalar	3.6	Material hospitalar	SAFS	280841	427053	EB508686	TESTE ALÉRGICO PARA INALANTES - CÃO CONCENTRAÇÃO 100.000	FR	2	R\$ 353,00	R\$ 706,00
3	Material de consumo	Material hospitalar	3.6	Material hospitalar	SAFS	377701	427133	EB512336	TESTE ALÉRGICO PARA ALIMENTOS - CARNE PEIXE CONCENTRAÇ	FR	2	R\$ 347,00	R\$ 694,00
3	Material de consumo	Material hospitalar	3.6	Material hospitalar	SAFS	280850	427129	EB508685	TESTE ALÉRGICO PARA ALIMENTOS - LEITE DE VACA CONCENTRAÇ	FR	2	R\$ 347,00	R\$ 694,00
3	Material de consumo	Material hospitalar	3.6	Material hospitalar	SAFS	377714	427130	EB508683	TESTE ALÉRGICO PARA ALIMENTOS - SOJA CONCENTRAÇÃO 100.00	FR	2	R\$ 347,00	R\$ 694,00
3	Material de consumo	Material hospitalar	3.6	Material hospitalar	SAFS	377719	427131	EB508684	TESTE ALÉRGICO PARA ALIMENTOS - CLARA DE OVO CONCENTRAÇ	FR	2	R\$ 347,00	R\$ 694,00
3	Material de consumo	Material hospitalar	3.6	Material hospitalar	SAFS	326122	426850	EB508680	TESTE ALÉRGICO PARA ALIMENTOS - TRIGO CONCENTRAÇÃO 100.0	FR	2	R\$ 347,00	R\$ 694,00
3	Material de consumo	Material hospitalar	3.6	Material hospitalar	SAFS	280840	427121	EB508688	TESTE ALÉRGICO PARA INALANTES - GATO CONCENTRAÇÃO 100.00	FR	2	R\$ 345,00	R\$ 690,00
3	Material de consumo	Material hospitalar	3.6	Material hospitalar	SAFS	377830	427707	EB509267	ANTICORPO MONOCLONAL ANTI-DESMINA Para reação de imunoi	FR	2	R\$ 344,09	R\$ 688,18
3	Material de consumo	Material hospitalar	3.6	Material hospitalar	SAFS	321412	427124	EB511711	TESTE ALÉRGICO PARA INALANTES - FUNGO ASPERGILUS FUMIGAT	FR	2	R\$ 344,00	R\$ 688,00
3	Material de consumo	Material hospitalar	3.6	Material hospitalar	SAFS	467970		EB510233	PINÇA cirúrgica, tipo ROWE, ponta CURVA, tipo lisa, para DIREITA, h	un	2	R\$ 330,00	R\$ 660,00
3	Material de consumo	Material hospitalar	3.6	Material hospitalar	SAFS	467969		EB510234	PINÇA cirúrgica, tipo ROWE, ponta CURVA, tipo lisa, para ESQUERD	un	2	R\$ 330,00	R\$ 660,00
3	Material de consumo	Material hospitalar	3.6	Material hospitalar	SAFS	467977		EB510230	PINÇA cirúrgica, tipo COTTLE WALSHAM, ponta CURVA, tipo concha	un	2	R\$ 315,00	R\$ 630,00
3	Material de consumo	Material hospitalar	3.6	Material hospitalar	SAFS	467976		EB510231	PINÇA cirúrgica, tipo COTTLE WALSHAM, ponta CURVA, tipo concha	un	2	R\$ 315,00	R\$ 630,00
3	Material de consumo	Material hospitalar	3.6	Material hospitalar	SAFS	467980		EB510240	PINÇA cirúrgica, tipo ASCH, COMPRIMENTO cerca de 22 cm Em aço	un	2	R\$ 280,00	R\$ 560,00
3	Material de consumo	Material hospitalar	3.6	Material hospitalar	SAFS	284147		EB510188	Afastador ODONTOLÓGICO, tipo BAUER, DIREITO em aço inoxidáve	UN	2	R\$ 230,00	R\$ 460,00
3	Material de consumo	Material hospitalar	3.6	Material hospitalar	SAFS	284148		EB510189	Afastador ODONTOLÓGICO, tipo BAUER, ESQUERDO em aço inoxid	UN	2	R\$ 230,00	R\$ 460,00
3	Material de consumo	Material hospitalar	3.6	Material hospitalar	SAFS	477583		EB514899	Cureta, modelo BRUNS, COMPRIMENTO cerca de 16 cm, TAMANHO	UN	2	R\$ 230,00	R\$ 460,00
3	Material de consumo	Material hospitalar	3.6	Material hospitalar	SAFS	377720	427125	EB512340	TESTE ALÉRGICO PARA INALANTES - PÓLEN GRAMÍNEAS SELVAGEM	FR	2	R\$ 216,00	R\$ 432,00
3	Material de consumo	Material hospitalar	3.6	Material hospitalar	SAFS	451896	421629	EB506518	TERMOMETRO DE MERCURIO, VARIACAO DE -10 A +100 GRAUS C F	UN	2	R\$ 188,22	R\$ 376,44
3	Material de consumo	Material hospitalar	3.6	Material hospitalar	SAFS	402525	427177	EB509408	CONJUNTO DE PCR SUPERMIX MISTURA DE DNA POLIMERASE, SAF	CJ	2	R\$ 185,59	R\$ 371,18
3	Material de consumo	Material hospitalar	3.6	Material hospitalar	SAFS	360460	426163	EB502444	SORO CONTRA ANTIGENO DE SALMONELLA POLI FLAGELAR FRASC	FR	2	R\$ 183,00	R\$ 366,00

3	Material de consumo	Material hospitalar	3.6	Material hospitalar	SAFS	360460	426188	EBS02444	SORO CONTRA ANTIGENO SOMATICO (O) DE SALMONELLA POLI SC	FR	2	R\$ 183,00	R\$ 366,00
3	Material de consumo	Material hospitalar	3.6	Material hospitalar	SAFS	376702	427539	EBS02450	E. COLI CLASSICA A (SORO) FRASCO DE 3ml.(COD. SIASG BR03308)	FR	2	R\$ 174,50	R\$ 349,00
3	Material de consumo	Material hospitalar	3.6	Material hospitalar	SAFS	376701	427541	EBS02449	E. COLI CLASSICA B (SORO) FRASCO DE 3ml.(COD. SIASG BR03308)	FR	2	R\$ 174,50	R\$ 349,00
3	Material de consumo	Material hospitalar	3.6	Material hospitalar	SAFS	373106	427543	EBS02448	E. COLI CLASSICA C (SORO) FRASCO DE 3ml.(COD. SIASG BR03308)	FR	2	R\$ 174,50	R\$ 349,00
3	Material de consumo	Material hospitalar	3.6	Material hospitalar	SAFS	376703	425557	EBS02447	E. COLI INVASORA A (SORO) FRASCO DE 3ml.(COD. SIASG BR03557)	FR	2	R\$ 174,50	R\$ 349,00
3	Material de consumo	Material hospitalar	3.6	Material hospitalar	SAFS	373107	425554	EBS02446	E. COLI INVASORA B (SORO) FRASCO DE 3ml.(COD. SIASG BR03557)	FR	2	R\$ 174,50	R\$ 349,00
3	Material de consumo	Material hospitalar	3.6	Material hospitalar	SAFS	465269	423406	EBS07453	ALÇA PARA POLIPECTOMIA ENDOSCÓPICA DE FORMATO OVAL, TAM	CJ	2	R\$ 168,45	R\$ 336,90
3	Material de consumo	Material hospitalar	3.6	Material hospitalar	SAFS	382543	428313	PROVPPS020732	DICLOROMETANO (GRAU HPLC) SINÔNIMA: CLORETO DE METILEN	L	2	R\$ 164,00	R\$ 328,00
3	Material de consumo	Material hospitalar	3.6	Material hospitalar	SAFS	427953		EBS08036	GANCHO DE MALAR/ZIGOMÁTICO INSTRUMENTO CIRÚRGICO NÃO	un	2	R\$ 150,00	R\$ 300,00
3	Material de consumo	Material hospitalar	3.6	Material hospitalar	SAFS	601544		EBS14077	CINZEL cirúrgico, CURVO 4 mm, modelo SILVER, par DIREITO/ESQU	UN	2	R\$ 146,67	R\$ 293,34
3	Material de consumo	Material hospitalar	3.6	Material hospitalar	SAFS	408734	428549	EBS02946	MACRO CONTROLADOR DE PIPETAGEM DE 0,1 A 100 ML, FORMATO	UN	2	R\$ 143,91	R\$ 287,82
3	Material de consumo	Material hospitalar	3.6	Material hospitalar	SAFS	473925		EBS04550	AFASTADOR LANGENBECK PARA RAMO MANDIBULAR, TAMANHO 6	UN	2	R\$ 142,30	R\$ 284,60
3	Material de consumo	Material hospitalar	3.6	Material hospitalar	SAFS	411380	425081	EBS06858	CAMARA DE NEWBAUER ESPELHADA (COD. SIASG BR0411380)	UN	2	R\$ 140,00	R\$ 280,00
3	Material de consumo	Material hospitalar	3.6	Material hospitalar	SAFS	307435	427247	EBS14345	LAMETTE N - CERA EMULSIFICANTE - ESCAMAS CEROSAS BRANCAS	KG	2	R\$ 131,00	R\$ 262,00
3	Material de consumo	Material hospitalar	3.6	Material hospitalar	SAFS	473924		EBS04549	AFASTADOR cirúrgico, tipo LANGENBECK COMPRIMENTO cerca de	UN	2	R\$ 130,00	R\$ 260,00
3	Material de consumo	Material hospitalar	3.6	Material hospitalar	SAFS	471636		EBS05246	TESOURA DE CORTE DE FIO DE AÇO (EXTREMIDADE ANGULADA), T	UN	2	R\$ 125,00	R\$ 250,00
3	Material de consumo	Material hospitalar	3.6	Material hospitalar	SAFS	248945		EBS08271	Compasso, tipo CASTROVIEJO, aplicação oftalmologia alcance MEI	un	2	R\$ 110,00	R\$ 220,00
3	Material de consumo	Material hospitalar	3.6	Material hospitalar	SAFS	612388		EBS14806	CINZEL cirúrgico, ponta EM V, LARGURA 8 mm, COMPRIMENTO únic	UN	2	R\$ 106,70	R\$ 213,40
3	Material de consumo	Material hospitalar	3.6	Material hospitalar	SAFS	427909		EBS10212	CINZEL cirúrgico, uso ODONTOLÓGICO, modelo SVERZUT, para dis	UN	2	R\$ 106,70	R\$ 213,40
3	Material de consumo	Material hospitalar	3.6	Material hospitalar	SAFS	484392		EBS10220	DESCOLADOR cirúrgico, tipo SVERZUT, para ramo. Em aço inoxidáv	UN	2	R\$ 106,70	R\$ 213,40
3	Material de consumo	Material hospitalar	3.6	Material hospitalar	SAFS	348073	426781	EBS06126	CARVÃO ATIVADO PÓ, FINO PRETO, INODORO.USO FARMACÉUTIC	KG	2	R\$ 99,65	R\$ 199,30
3	Material de consumo	Material hospitalar	3.6	Material hospitalar	SAFS	601525		EBS10208	CINZEL cirúrgico, ponta CURVA, modelo WAGNER, LARGURA 6 mm,	UN	2	R\$ 94,90	R\$ 189,80
3	Material de consumo	Material hospitalar	3.6	Material hospitalar	SAFS	601523		EBS10206	CINZEL cirúrgico, ponta RETA, modelo WAGNER LARGURA 6 mm, CO	UN	2	R\$ 94,90	R\$ 189,80
3	Material de consumo	Material hospitalar	3.6	Material hospitalar	SAFS	601549		EBS14762	CINZEL cirúrgico, CURVO, LARGURA 8 mm, COMPRIMENTO cerca de	UN	2	R\$ 92,00	R\$ 184,00
3	Material de consumo	Material hospitalar	3.6	Material hospitalar	SAFS	380940	424263	EBS02578	ÉTER DIETÍLICO - Aspecto: líquido límpido, incolor; fórmula química	FR	2	R\$ 90,00	R\$ 180,00
3	Material de consumo	Material hospitalar	3.6	Material hospitalar	SAFS	413449		EBS09367	DESCOLADOR cirúrgico, tipo DESTACA PERIÓSTEO, modelo MOLT, I	UN	2	R\$ 88,00	R\$ 176,00
3	Material de consumo	Material hospitalar	3.6	Material hospitalar	SAFS	601528		EBS10211	CINZEL cirúrgico, ANGULADO, modelo WAGNER, LARGURA 6 mm LA	UN	2	R\$ 86,58	R\$ 173,16
3	Material de consumo	Material hospitalar	3.6	Material hospitalar	SAFS	620605		EBS15153	Elevador cirúrgico, tipo SELDIN nº 23, formato separador de tecidos	UN	2	R\$ 83,00	R\$ 166,00
3	Material de consumo	Material hospitalar	3.6	Material hospitalar	SAFS	414033	427301	PROVPPS020764	CARBOPOL 940 PÓ BRANCO, ESPONJOSO. USO FARMACÉUTICO E	KG	2	R\$ 82,00	R\$ 164,00
3	Material de consumo	Material hospitalar	3.6	Material hospitalar	SAFS	601545		EBS08244	CINZEL RETO, TAMANHO 8 mm. INSTRUMENTO CIRÚRGICO NÃO AF	UN	2	R\$ 76,67	R\$ 153,34
3	Material de consumo	Material hospitalar	3.6	Material hospitalar	SAFS	399068	425943	EBS06319	CORANTE GIEMSA AZUR EOSINA SEG GIEMSA AZUL DE METILENO L	LT	2	R\$ 61,00	R\$ 122,00
3	Material de consumo	Material hospitalar	3.6	Material hospitalar	SAFS	413513		EBS10162	FÓRCEPS ODONTOLÓGICO, ADULTO, NÚMERO 18 R, para MOLARE	UN	2	R\$ 51,53	R\$ 103,06
3	Material de consumo	Material hospitalar	3.6	Material hospitalar	SAFS	413512		EBS07818	FÓRCEPS ODONTOLÓGICO, ADULTO, NÚMERO 65, para extração c	UN	2	R\$ 51,49	R\$ 102,98
3	Material de consumo	Material hospitalar	3.6	Material hospitalar	SAFS	348274	425556	PROVPPS020896	N PROPANOL GRAU HPLC 2-PROPANOL.34863-1L/4L, FOR HPLC > 9	LT	2	R\$ 51,37	R\$ 102,74
3	Material de consumo	Material hospitalar	3.6	Material hospitalar	SAFS	413388		EBS07670	ALAVANCA ODONTOLÓGICA, tipo SELDIN, RETA, REFERÊNCIA nº 2.	UN	2	R\$ 50,36	R\$ 100,72
3	Material de consumo	Material hospitalar	3.6	Material hospitalar	SAFS	413522		EBS07817	FÓRCEPS ODONTOLÓGICO, ADULTO, NÚMERO 151, para PRÉ-MOL	UN	2	R\$ 47,10	R\$ 94,20
3	Material de consumo	Material hospitalar	3.6	Material hospitalar	SAFS	413523		EBS07822	FÓRCEPS ODONTOLÓGICO, ADULTO, NÚMERO 150, para PRÉ-MOL	un	2	R\$ 46,31	R\$ 92,62
3	Material de consumo	Material hospitalar	3.6	Material hospitalar	SAFS	432452		EBS10165	FÓRCEPS ODONTOLÓGICO, ADULTO, NÚMERO 16, para MOLARES	un	2	R\$ 46,07	R\$ 92,14
3	Material de consumo	Material hospitalar	3.6	Material hospitalar	SAFS	413514		EBS10163	FÓRCEPS ODONTOLÓGICO, ADULTO, NÚMERO 18 L, para MOLARE	UN	2	R\$ 46,07	R\$ 92,14
3	Material de consumo	Material hospitalar	3.6	Material hospitalar	SAFS	378164		EBS10164	FÓRCEPS ODONTOLÓGICO, ADULTO, NÚMERO 17, para MOLARES	un	2	R\$ 45,30	R\$ 90,60
3	Material de consumo	Material hospitalar	3.6	Material hospitalar	SAFS	412648	423146	EBS06292	ÁCIDO ACÉTICO P.A. FORMA DE APRESENTAÇÃO: FRASCO DE 1 LIT	FR	2	R\$ 45,00	R\$ 90,00
3	Material de consumo	Material hospitalar	3.6	Material hospitalar	SAFS	412648	421942	EBS02698	ÁCIDO ACETICO GLACIAL P.A. FR 1000ML (CÓD. SIASG BR0412648)	LT	2	R\$ 37,00	R\$ 74,00
3	Material de consumo	Material hospitalar	3.6	Material hospitalar	SAFS	436708		EBS07810	Espátula ODONTOLÓGICA, modelo DUPLO, TAMANHO nº 07, tipo u	UN	2	R\$ 31,45	R\$ 62,90
3	Material de consumo	Material hospitalar	3.6	Material hospitalar	SAFS	408553	422756	EBS08800	BICO DE BUNSEN, TAMANHO MÍNIMO 13CM COM REGULADOR DE C	UN	2	R\$ 29,98	R\$ 59,96
3	Material de consumo	Material hospitalar	3.6	Material hospitalar	SAFS	382198	426195	EBS08887	SORO COM ESPECIFICIDADE ANTI-A1 PARA FENOTIPAGEM ERITRO	ml	2	R\$ 29,12	R\$ 58,24
3	Material de consumo	Material hospitalar	3.6	Material hospitalar	SAFS	376605	426197	EBS07519	SORO COM ESPECIFICIDADE ANTI-H PARA FENOTIPAGEM ERITROC	ml	2	R\$ 22,70	R\$ 45,40
3	Material de consumo	Material hospitalar	3.6	Material hospitalar	SAFS	431736		EBS13508	ALAVANCA ODONTOLÓGICA, tipo APICAL, RETA, REFERÊNCIA nº 30	UN	2	R\$ 21,39	R\$ 42,78
3	Material de consumo	Material hospitalar	3.6	Material hospitalar	SAFS	413384		EBS10167	ALAVANCA ODONTOLÓGICA, tipo SELDIN, DIREITA, REFERÊNCIA nº	UN	2	R\$ 18,35	R\$ 36,70
3	Material de consumo	Material hospitalar	3.6	Material hospitalar	SAFS	409880	424683	EBS02982	PROVETA DE VIDRO, GRADUADA 250 ML (COD. SIASG BR0409880).	UN	2	R\$ 17,47	R\$ 34,94
3	Material de consumo	Material hospitalar	3.6	Material hospitalar	SAFS	413385		EBS10171	ALAVANCA ODONTOLÓGICA, tipo SELDIN, ESQUERDA, REFERÊNCI	UN	2	R\$ 16,68	R\$ 33,36
3	Material de consumo	Material hospitalar	3.6	Material hospitalar	SAFS	456074	424594	EBS07262	SOLUÇÃO DE TAMPÃO DE pH 10,0 APLICAÇÃO: PADRÃO PARA CAL	FR	2	R\$ 14,00	R\$ 28,00
3	Material de consumo	Material hospitalar	3.6	Material hospitalar	SAFS	234417	421338	EBS07261	SOLUÇÃO DE TAMPÃO DE pH 7,0 APLICAÇÃO: PADRÃO PARA CALI	FR	2	R\$ 14,00	R\$ 28,00
3	Material de consumo	Material hospitalar	3.6	Material hospitalar	SAFS	234416	426649	EBS07260	SOLUÇÃO TAMPÃO pH 4,0 APLICAÇÃO: PADRÃO PARA CALIBRAÇÃ	FR	2	R\$ 14,00	R\$ 28,00
3	Material de consumo	Material hospitalar	3.6	Material hospitalar	SAFS	409891	428555	EBS02989	PROVETA DE VIDRO, GRADUADA 100 ML (COD. SIASG BR0409891)	UN	2	R\$ 13,73	R\$ 27,46
3	Material de consumo	Material hospitalar	3.6	Material hospitalar	SAFS	425231		EBS06134	Sonda ODONTOLÓGICA, tipo EXPLORADORA, modelo nº 05, cabo n	UN	2	R\$ 4,23	R\$ 8,46

3	Material de consumo	Material hospitalar	3.6	Material hospitalar	SAFS	450699	428225	EBS 02686	Ácido Fórmico. Aspecto: líquido límpido, incolor; fórmula química H	l	2	R\$ 0,52	R\$	1,04
3	Material de consumo	Material hospitalar	3.6	Material hospitalar	SAFS	382140	428224	PROVPPS021620	ÁCIDO TRIFLUOROACÉTICO >=99% para espectrometria de massa	l	2	R\$ 0,52	R\$	1,04
3	Material de consumo	Material hospitalar	3.6	Material hospitalar	SAFS	231770	424937	0	ELÁSTICO SIMPLES TIPO CHATO COM LARGURA DE 5 A 7 mm (MILÍM	RL	2	R\$ 0,22	R\$	0,44
3	Material de consumo	Material hospitalar	3.6	Material hospitalar	SAFS	342972		EBS10460	AFASTADOR BLEFAROSTATO ARTICULADO, TIPO MURDOCK, MODE	un	2	R\$ 221,23	R\$	442,46
3	Material de consumo	Material hospitalar	3.6	Material hospitalar	SAFS	468133		EBS12763	PINÇA CIRÚRGICA DE PONTO MCPHERSON, PONTA RETA, COM PL	un	2	R\$ 484,20	R\$	968,40
3	Material de consumo	Material hospitalar	3.6	Material hospitalar	SAFS	468120		EBS10507	PINÇA CIRÚRGICA PARA RETIRADA DE PONTO OFTALMOLÓGICO, P	un	2	R\$ 160,93	R\$	321,86
3	Material de consumo	Material hospitalar	3.6	Material hospitalar	SAFS	471071		EBS10512	PORTA-AGULHA, TIPO CASTROVIEJO, USO OFTÁLMICO PARA FIO 10	un	2	R\$ 249,85	R\$	499,70
3	Material de consumo	Material hospitalar	3.6	Material hospitalar	SAFS	471721		EBS05294	TESOURA CIRÚRGICA PARA CÔRNEA, CASTROVIEJO, PONTA CURVA	un	2	R\$ 205,00	R\$	410,00
3	Material de consumo	Material hospitalar	3.6	Material hospitalar	SAFS	471720		EBS05295	TESOURA CIRÚRGICA PARA CÔRNEA, CASTROVIEJO, PONTA CURVA	un	2	R\$ 180,00	R\$	360,00
3	Material de consumo	Material hospitalar	3.6	Material hospitalar	SAFS	618406		PROVPPS024314	TESOURA PARA CORTE DE LENTE INTRAOCULAR (LIO), COM SERRIL	un	1	R\$ 1.142,00	R\$	1.142,00
3	Material de consumo	Material hospitalar	3.6	Material hospitalar	SAFS	465718		EBS08018	TROCATER DE CISTOSTOMIA PARA Sonda 14 - 18. TIPO CÂNULA, C	un	2	R\$ 98,00	R\$	196,00
3	Material de consumo	Material hospitalar	3.6	Material hospitalar	SAFS	465717		EBS08019	TROCATER DE CISTOSTOMIA PARA Sonda 18 - 20. TIPO CÂNULA, C	un	2	R\$ 98,00	R\$	196,00
3	Material de consumo	Material hospitalar	3.6	Material hospitalar	SAFS	446983		EBS06932	IMPLANTE VALVULAR OFTALMOLÓGICO PARA GLAUCOMA COMPOS	UN	1	R\$ 5.600,00	R\$	5.600,00
3	Material de consumo	Material hospitalar	3.6	Material hospitalar	SAFS	336087	425917	EBS07951	ANTICORPO MONOCLONAL ANTI-CD2 HUMANO Para reação de imu	FR	1	R\$ 4.656,00	R\$	4.656,00
3	Material de consumo	Material hospitalar	3.6	Material hospitalar	SAFS	433791		EBS11877	INSUMO PARA EQUIPAMENTO DE AUTOMAÇÃO EM IMUNOISTOQUI	KT	1	R\$ 3.990,00	R\$	3.990,00
3	Material de consumo	Material hospitalar	3.6	Material hospitalar	SAFS	600905	428227	EBS11944	ESCALA WECHSLER NÃO VERBAL DE INTELIGÊNCIA (WNV) KIT COM	UN	1	R\$ 2.490,00	R\$	2.490,00
3	Material de consumo	Material hospitalar	3.6	Material hospitalar	SAFS	414909		PROVPPS023337	SISTEMA MINI-SUB CELL GT. ELETROFORESE Sistema Mini-Sub Cell	KT	1	R\$ 2.280,00	R\$	2.280,00
3	Material de consumo	Material hospitalar	3.6	Material hospitalar	SAFS	404389	426037	EBS09302	ANTICORPO MONOCLONAL ANTI-C-MYC Para reação de imunistoq	FR	1	R\$ 1.938,35	R\$	1.938,35
3	Material de consumo	Material hospitalar	3.6	Material hospitalar	SAFS	437405		EBS12399	ANTICORPO MONOCLONAL CONCENTRADO ANTI-BRAF V600E Para	FR	1	R\$ 1.869,50	R\$	1.869,50
3	Material de consumo	Material hospitalar	3.6	Material hospitalar	SAFS	387595		EBS08285	ANTICORPO MONOCLONAL ANTI-WT1 Para reação de imunistoqui	FR	1	R\$ 1.800,00	R\$	1.800,00
3	Material de consumo	Material hospitalar	3.6	Material hospitalar	SAFS	387577	427354	EBS11503	ANTICORPO MONOCLONAL ANTI-BER-EP4 Para reação de imunist	FR	1	R\$ 1.555,00	R\$	1.555,00
3	Material de consumo	Material hospitalar	3.6	Material hospitalar	SAFS	368250	428391	EBS10376	KIT MICROPARTICULAS DE POLIESTIRENO USADAS PARA OTIMIZAR	KT	1	R\$ 1.489,00	R\$	1.489,00
3	Material de consumo	Material hospitalar	3.6	Material hospitalar	SAFS	425386	427997	PROVPPS019409	MICROPIPETA AUTOMÁTICA, VOLUME VARIÁVEL APROXIMADO DE 5	UN	1	R\$ 1.443,39	R\$	1.443,39
3	Material de consumo	Material hospitalar	3.6	Material hospitalar	SAFS	347322	428177	EBS11852	ANTICORPO MONOCLONAL ANTI-IgG 4 Para reação de imunistoqui	FR	1	R\$ 1.400,00	R\$	1.400,00
3	Material de consumo	Material hospitalar	3.6	Material hospitalar	SAFS	336136	425645	EBS09291	ANTICORPO MONOCLONAL ANTI-TDT Para reação de imunistoqui	FR	1	R\$ 1.351,88	R\$	1.351,88
3	Material de consumo	Material hospitalar	3.6	Material hospitalar	SAFS	352002	428596	EBS11859	ANTICORPO MONOCLONAL ANTI-HEP PAR1 Para reação de imunoi	FR	1	R\$ 1.290,00	R\$	1.290,00
3	Material de consumo	Material hospitalar	3.6	Material hospitalar	SAFS	385941	428593	EBS08303	ANTICORPO MONOCLONAL ANTI-ALK-1 Para reação de imunistoq	FR	1	R\$ 1.150,00	R\$	1.150,00
3	Material de consumo	Material hospitalar	3.6	Material hospitalar	SAFS	416493	426042	EBS09323	ANTICORPO MONOCLONAL ANTI-NAPSINA Para reação de imunoi	FR	1	R\$ 1.100,00	R\$	1.100,00
3	Material de consumo	Material hospitalar	3.6	Material hospitalar	SAFS	432778	426043	EBS11907	ANTICORPO MONOCLONAL ANTI-NXK3.1 Para reação de imunisto	FR	1	R\$ 1.100,00	R\$	1.100,00
3	Material de consumo	Material hospitalar	3.6	Material hospitalar	SAFS	347240	428467	EBS09294	ANTICORPO MONOCLONAL ANTI-CA19.9 Para reação de imunisto	FR	1	R\$ 1.056,12	R\$	1.056,12
3	Material de consumo	Material hospitalar	3.6	Material hospitalar	SAFS	336093	427409	EBS08068	ANTICORPO MONOCLONAL ANTI-CD61 Para reação de imunistoq	FR	1	R\$ 985,60	R\$	985,60
3	Material de consumo	Material hospitalar	3.6	Material hospitalar	SAFS	336067	428657	EBS07989	ANTICORPO MONOCLONAL ANTI-CD25 Para reação de imunistoq	FR	1	R\$ 977,00	R\$	977,00
3	Material de consumo	Material hospitalar	3.6	Material hospitalar	SAFS	387591	428623	EBS08071	ANTICORPO MONOCLONAL ANTI-CEA Para reação de imunistoqui	FR	1	R\$ 900,00	R\$	900,00
3	Material de consumo	Material hospitalar	3.6	Material hospitalar	SAFS	465682	427623	EBS01285	BOTÃO FIXADOR TIPO BOTTON 20 FR A 24 FR DE 2,5 A 5 CM Sonda e	un	1	R\$ 900,00	R\$	900,00
3	Material de consumo	Material hospitalar	3.6	Material hospitalar	SAFS	377829	425974	EBS08167	ANTICORPO MONOCLONAL ANTI-CITOQUERATINA 8/18 (CK8/18) P	FR	1	R\$ 899,00	R\$	899,00
3	Material de consumo	Material hospitalar	3.6	Material hospitalar	SAFS	377839	428713	EBS08308	ANTICORPO MONOCLONAL ANTI-BETA-CATENINA Para reação de im	FR	1	R\$ 890,00	R\$	890,00
3	Material de consumo	Material hospitalar	3.6	Material hospitalar	SAFS	336541	427349	EBS07987	ANTICORPO MONOCLONAL ANTI-CD23 Para reação de imunistoq	FR	1	R\$ 848,85	R\$	848,85
3	Material de consumo	Material hospitalar	3.6	Material hospitalar	SAFS	402669	428299	0	CAPACHO (VISITAS) DIMENSÕES: 1,98 X 1,00. Capacho tipo waterk	UN	1	R\$ 760,00	R\$	760,00
3	Material de consumo	Material hospitalar	3.6	Material hospitalar	SAFS	367867	427287	EBS08118	ANTICORPO MONOCLONAL ANTI-CD1A Para reação de imunistoq	FR	1	R\$ 742,00	R\$	742,00
3	Material de consumo	Material hospitalar	3.6	Material hospitalar	SAFS	402669	428211	0	CAPACHO (FUNCIONÁRIOS), DIMENSÕES: 2,18 X 0,98. Capacho tip	UN	1	R\$ 717,66	R\$	717,66
3	Material de consumo	Material hospitalar	3.6	Material hospitalar	SAFS	416072	427561	EBS09292	ANTICORPO MONOCLONAL ANTI-AMACR (Racemase) Para reação e	FR	1	R\$ 700,00	R\$	700,00
3	Material de consumo	Material hospitalar	3.6	Material hospitalar	SAFS	371536	425973	EBS09263	ANTICORPO MONOCLONAL ANTI-CD99 Para reação de imunistoq	FR	1	R\$ 655,05	R\$	655,05
3	Material de consumo	Material hospitalar	3.6	Material hospitalar	SAFS	327747		EBS09396	REAGENTE USADO PARA SÍNTESE DA PRIMEIRA FITA DE cDNA NA RE	CJ	1	R\$ 570,00	R\$	570,00
3	Material de consumo	Material hospitalar	3.6	Material hospitalar	SAFS	600906		EBS11946	PIRÂMIDES COLORIDAS DE PFISTER ADULTO KIT COMPLETO PARA	UN	1	R\$ 555,00	R\$	555,00
3	Material de consumo	Material hospitalar	3.6	Material hospitalar	SAFS	371527	428753	EBS08104	ANTICORPO MONOCLONAL ANTI-CALRETININA Para reação de imu	FR	1	R\$ 530,00	R\$	530,00
3	Material de consumo	Material hospitalar	3.6	Material hospitalar	SAFS	402669	428297	0	CAPACHO (DIVGP/SOST) DIMENSÕES: 1,49 X 0,88. Capacho tipo w	UN	1	R\$ 528,20	R\$	528,20
3	Material de consumo	Material hospitalar	3.6	Material hospitalar	SAFS	374991		PROVPPS020731	CONJUNTO CONTENDO 1. DESOXIRRIBONUCLEOSE I (DNASE I) PA	CJ	1	R\$ 476,00	R\$	476,00
3	Material de consumo	Material hospitalar	3.6	Material hospitalar	SAFS	422141		EBS12194	KIT PARA COLORAÇÃO ESPECIAL FONTANA MASSON (HISTOPATOL	CJ	1	R\$ 468,00	R\$	468,00
3	Material de consumo	Material hospitalar	3.6	Material hospitalar	SAFS	402669	427211	0	CAPACHO STHH DIMENSÕES: 1,20 X 0,60. Capacho tipo waterkap,	UN	1	R\$ 432,00	R\$	432,00
3	Material de consumo	Material hospitalar	3.6	Material hospitalar	SAFS	398414		EBS08318	KIT PARA COLORAÇÃO ESPECIAL ALCIAN BLUE PH 2,5 (HISTOPATO	CJ	1	R\$ 420,00	R\$	420,00
3	Material de consumo	Material hospitalar	3.6	Material hospitalar	SAFS	402669	427209	0	CAPACHO (FARMÁCIA) DIMENSÕES: 1,00 X 0,60. Capacho tipo wat	UN	1	R\$ 360,00	R\$	360,00
3	Material de consumo	Material hospitalar	3.6	Material hospitalar	SAFS	398414		EBS08318	KIT PARA COLORAÇÃO ESPECIAL ALCIAN BLUE PH 2,5 P.A.S. (HISTC	CJ	1	R\$ 354,00	R\$	354,00
3	Material de consumo	Material hospitalar	3.6	Material hospitalar	SAFS	392000	428521	EBS08287	ANTICORPO MONOCLONAL ANTI-VIMENTINA Para reação de imun	FR	1	R\$ 329,26	R\$	329,26
3	Material de consumo	Material hospitalar	3.6	Material hospitalar	SAFS	402669	427213	0	CAPACHOS PARA A ENTRADA DA MANUTENÇÃO, DIMENSÕES: 1,20	UN	1	R\$ 327,75	R\$	327,75
3	Material de consumo	Material hospitalar	3.6	Material hospitalar	SAFS	600917	428266	0	CAPACHO EMERGÊNCIA DIMENSÕES: 1,05 X 0,65. Capacho tipo w	UN	1	R\$ 321,10	R\$	321,10

3	Material de consumo	Material hospitalar	3.6	Material hospitalar	SAFS	389967	427847	PROVPPS018840	CÂMARA PARA TESTE ALÉRGICO DE CONTATO DISCO COM DIÂMETRO	CX	1	R\$ 305,50	R\$ 305,50
3	Material de consumo	Material hospitalar	3.6	Material hospitalar	SAFS	355521		EBS08334	KIT PARA COLORAÇÃO ESPECIAL GROCOTT (HISTOPATOLÓGICA) (F	CJ	1	R\$ 304,00	R\$ 304,00
3	Material de consumo	Material hospitalar	3.6	Material hospitalar	SAFS	368355	422180	EBS11400	PADRÃO DE TAMANHO MOLECULAR (LADDER) 50 pb Marcador de p	UN	1	R\$ 277,21	R\$ 277,21
3	Material de consumo	Material hospitalar	3.6	Material hospitalar	SAFS	426768	428129	ROVPPS023334	BANDEJA TRASPARENTE-UV PARA SISTEMA SUB-CELL GT ELETROFO	UN	1	R\$ 250,00	R\$ 250,00
3	Material de consumo	Material hospitalar	3.6	Material hospitalar	SAFS	367905	426079	PROVPPS020762	ALANTOÍNA PO BRANCO. FARMACÉUTICO. USO COSMÉTICO pó fin	KG	1	R\$ 249,90	R\$ 249,90
3	Material de consumo	Material hospitalar	3.6	Material hospitalar	SAFS	477465		EBS06370	CONJUNTO PARA CIRURGIA DE CATARATA composto por 1 (uma) LÉ	CJ	1	R\$ 220,00	R\$ 220,00
3	Material de consumo	Material hospitalar	3.6	Material hospitalar	SAFS	411414	428133	PROVPPS023336	PENTE DE 8 DENTES, ESPESSURA: 1,5MM, ALTURA FIXA ELETROFO	UN	1	R\$ 220,00	R\$ 220,00
3	Material de consumo	Material hospitalar	3.6	Material hospitalar	SAFS	295265	427127	EBS08678	TESTE ALÉRGICO PARA INALANTES Barata mix (periplaneta america	FR	1	R\$ 216,00	R\$ 216,00
3	Material de consumo	Material hospitalar	3.6	Material hospitalar	SAFS	600909		EBS11943	TESTE PSICOLÓGICO BDI-II - INVENTÁRIO DE DEPRESSÃO DE BECK	KT	1	R\$ 213,00	R\$ 213,00
3	Material de consumo	Material hospitalar	3.6	Material hospitalar	SAFS	479837		EBS09445	RANDOM HEXÂMEROS, SEQUENCIAS RANDÔMICAS DE CURTOS OI	FR	1	R\$ 209,48	R\$ 209,48
3	Material de consumo	Material hospitalar	3.6	Material hospitalar	SAFS	411415	428131	PROVPPS023335	PENTE DE 15 DENTES, ESPESSURA: 1,5MM, ALTURA FIXA ELETROFO	UN	1	R\$ 209,20	R\$ 209,20
3	Material de consumo	Material hospitalar	3.6	Material hospitalar	SAFS	376581	427268	EBS02443	SHIGELA (SORO) SORO PARA CARACTERIZAÇÃO DE SHIGELLA BOY	FR	1	R\$ 183,00	R\$ 183,00
3	Material de consumo	Material hospitalar	3.6	Material hospitalar	SAFS	376579	427277	EBS02440	SHIGELA (SORO) SORO PARA CARACTERIZAÇÃO DE SHIGELLA DES	FR	1	R\$ 183,00	R\$ 183,00
3	Material de consumo	Material hospitalar	3.6	Material hospitalar	SAFS	376580	427270	EBS02439	SHIGELA (SORO) SORO PARA CARACTERIZAÇÃO DE SHIGELLA DES	FR	1	R\$ 183,00	R\$ 183,00
3	Material de consumo	Material hospitalar	3.6	Material hospitalar	SAFS	354198	427280	EBS02438	SHIGELA (SORO) SORO PARA CARACTERIZAÇÃO DE SHIGELLA FLEX	FR	1	R\$ 183,00	R\$ 183,00
3	Material de consumo	Material hospitalar	3.6	Material hospitalar	SAFS	376578	427274	EBS02437	SHIGELA (SORO) SORO PARA CARACTERIZAÇÃO DE SHIGELLA SONNE	FR	1	R\$ 183,00	R\$ 183,00
3	Material de consumo	Material hospitalar	3.6	Material hospitalar	SAFS	376582	427275	EBS02442	SHIGELA (SORO) SORO PARA CARACTERIZAÇÃO DE SHIGELLA BOY	FR	1	R\$ 180,00	R\$ 180,00
3	Material de consumo	Material hospitalar	3.6	Material hospitalar	SAFS	376583	427279	EBS02441	SHIGELA (SORO) SORO PARA CARACTERIZAÇÃO DE SHIGELLA BOY	FR	1	R\$ 180,00	R\$ 180,00
3	Material de consumo	Material hospitalar	3.6	Material hospitalar	SAFS	402669		0	CAPACHO (SAD) DIMENSÕES: 0,88 X 0,58. Capacho tipo waterkap,	UN	1	R\$ 153,30	R\$ 153,30
3	Material de consumo	Material hospitalar	3.6	Material hospitalar	SAFS	354229	428430	EBS11469	Iniciadores JAK2 (F/CJ) (30b) OLIGONUCLEOTÍDEO DESSALINIZADO	FR	1	R\$ 90,00	R\$ 90,00
3	Material de consumo	Material hospitalar	3.6	Material hospitalar	SAFS	354229	428431	EBS11469	Iniciadores JAK2 (R) (30b) OLIGONUCLEOTÍDEO DESSALINIZADO n	FR	1	R\$ 90,00	R\$ 90,00
3	Material de consumo	Material hospitalar	3.6	Material hospitalar	SAFS	414874	428429	EBS11469	Iniciadores JAK2 S1 (F) (30b) OLIGONUCLEOTÍDEO DESSALINIZADO	FR	1	R\$ 90,00	R\$ 90,00
3	Material de consumo	Material hospitalar	3.6	Material hospitalar	SAFS	354229	428443	EBS11469	Iniciadores ABL-a3-D (23b) OLIGONUCLEOTÍDEO DESSALINIZADO	FR	1	R\$ 69,00	R\$ 69,00
3	Material de consumo	Material hospitalar	3.6	Material hospitalar	SAFS	354229	428434	EBS11469	Iniciadores FLT3 D835 (F) (18b) OLIGONUCLEOTÍDEO DESSALINIZA	FR	1	R\$ 69,00	R\$ 69,00
3	Material de consumo	Material hospitalar	3.6	Material hospitalar	SAFS	354229	428436	EBS11469	Iniciadores FLT3 D835 (R) (18b) OLIGONUCLEOTÍDEO DESSALINIZA	FR	1	R\$ 69,00	R\$ 69,00
3	Material de consumo	Material hospitalar	3.6	Material hospitalar	SAFS	354229	428433	EBS11469	Iniciadores FLT3 DIT (F) (23b) OLIGONUCLEOTÍDEO DESSALINIZADO	FR	1	R\$ 69,00	R\$ 69,00
3	Material de consumo	Material hospitalar	3.6	Material hospitalar	SAFS	354229	428435	EBS11469	Iniciadores FLT3 DIT (R) (23b) OLIGONUCLEOTÍDEO DESSALINIZADO	FR	1	R\$ 69,00	R\$ 69,00
3	Material de consumo	Material hospitalar	3.6	Material hospitalar	SAFS	354229	428453	EBS11469	Iniciadores AML1-C (22b): OLIGONUCLEOTÍDEO DESSALINIZADO n	FR	1	R\$ 66,00	R\$ 66,00
3	Material de consumo	Material hospitalar	3.6	Material hospitalar	SAFS	354229	428432	EBS11469	Iniciadores BCR-b1-A (22b) Oligonucleotídeo DESSALINIZADO na Es	FR	1	R\$ 66,00	R\$ 66,00
3	Material de consumo	Material hospitalar	3.6	Material hospitalar	SAFS	354229	428459	EBS11469	Iniciadores CBF8-A (22b) Oligonucleotídeo DESSALINIZADO na Esc	FR	1	R\$ 66,00	R\$ 66,00
3	Material de consumo	Material hospitalar	3.6	Material hospitalar	SAFS	354229	428461	EBS11469	Iniciadores CBF8-C (20b) Oligonucleotídeo DESSALINIZADO na Esc	FR	1	R\$ 66,00	R\$ 66,00
3	Material de consumo	Material hospitalar	3.6	Material hospitalar	SAFS	354229	428455	EBS11469	Iniciadores ETO-D (22b): OLIGONUCLEOTÍDEO DESSALINIZADO na	FR	1	R\$ 66,00	R\$ 66,00
3	Material de consumo	Material hospitalar	3.6	Material hospitalar	SAFS	354229	428458	EBS11469	Iniciadores MYH11-B2 (22b) OLIGONUCLEOTÍDEO DESSALINIZADO	FR	1	R\$ 66,00	R\$ 66,00
3	Material de consumo	Material hospitalar	3.6	Material hospitalar	SAFS	354229	428439	EBS11469	Iniciadores ABL-a3-B (21b) Oligonucleotídeo DESSALINIZADO na Es	FR	1	R\$ 63,00	R\$ 63,00
3	Material de consumo	Material hospitalar	3.6	Material hospitalar	SAFS	354229	428445	EBS11469	Iniciadores AML1-A (21b): OLIGONUCLEOTÍDEO DESSALINIZADO n	FR	1	R\$ 63,00	R\$ 63,00
3	Material de consumo	Material hospitalar	3.6	Material hospitalar	SAFS	354229	428441	EBS11469	Iniciadores BCR-b2-C (21b) Oligonucleotídeo DESSALINIZADO na E	FR	1	R\$ 63,00	R\$ 63,00
3	Material de consumo	Material hospitalar	3.6	Material hospitalar	SAFS	354229	428437	EBS11469	Iniciadores BCR-e1-A (21b) Oligonucleotídeo DESSALINIZADO na Es	FR	1	R\$ 63,00	R\$ 63,00
3	Material de consumo	Material hospitalar	3.6	Material hospitalar	SAFS	354229	428438	EBS11469	Iniciadores BCR-e1-C (21b) Oligonucleotídeo DESSALINIZADO na Es	FR	1	R\$ 63,00	R\$ 63,00
3	Material de consumo	Material hospitalar	3.6	Material hospitalar	SAFS	354229	428447	EBS11469	Iniciadores ETO-B (21b): OLIGONUCLEOTÍDEO DESSALINIZADO na	FR	1	R\$ 63,00	R\$ 63,00
3	Material de consumo	Material hospitalar	3.6	Material hospitalar	SAFS	354229	428456	EBS11469	Iniciadores GAPDH (F) (21b): OLIGONUCLEOTÍDEO DESSALINIZADO	FR	1	R\$ 63,00	R\$ 63,00
3	Material de consumo	Material hospitalar	3.6	Material hospitalar	SAFS	354229	428457	EBS11469	Iniciadores GAPDH (R) (20b): OLIGONUCLEOTÍDEO DESSALINIZADO	FR	1	R\$ 60,00	R\$ 60,00
3	Material de consumo	Material hospitalar	3.6	Material hospitalar	SAFS	354229	428460	EBS11469	Iniciadores MYH11-B1 (20b) OLIGONUCLEOTÍDEO DESSALINIZADO	FR	1	R\$ 60,00	R\$ 60,00
3	Material de consumo	Material hospitalar	3.6	Material hospitalar	SAFS	354229	428463	EBS11469	Iniciadores MYH11-D1 (20b) OLIGONUCLEOTÍDEO DESSALINIZADO	FR	1	R\$ 60,00	R\$ 60,00
3	Material de consumo	Material hospitalar	3.6	Material hospitalar	SAFS	421496		EBS14546	PLACAS ESPAÇADORAS PARA SISTEMA MINI-PROTEAN TETRA E MIN	PT	1	R\$ 60,00	R\$ 60,00
3	Material de consumo	Material hospitalar	3.6	Material hospitalar	SAFS	354229	428454	EBS11469	Iniciadores MYH11-D2 (18b) OLIGONUCLEOTÍDEO DESSALINIZADO	FR	1	R\$ 54,00	R\$ 54,00
3	Material de consumo	Material hospitalar	3.6	Material hospitalar	SAFS	461331	422043	EBS09591	ELETRODO CONDUTIVO EM SILICONE, 1,00 M X 5,00 CM, FLEXÍVEL	UN	1	R\$ 50,00	R\$ 50,00
3	Material de consumo	Material hospitalar	3.6	Material hospitalar	SAFS	402669		0	CAPACHO (AMIGOS DO HU) DIMENSÕES: 1,21 X 0,84. Capacho tipo	UN	1	R\$ 40,00	R\$ 40,00
3	Material de consumo	Material hospitalar	3.6	Material hospitalar	SAFS	402669		0	CAPACHO DIMENSÕES: 2,05 X 0,92 Capacho tipo waterkap, com B	UN	1	R\$ 40,00	R\$ 40,00
3	Material de consumo	Material hospitalar	3.6	Material hospitalar	SAFS	402669		0	CAPACHO DIMENSÕES: 2,05 X 1,00. Capacho tipo waterkap, com B	UN	1	R\$ 40,00	R\$ 40,00
3	Material de consumo	Material hospitalar	3.6	Material hospitalar	SAFS	402669		0	CAPACHO DIMENSÕES: 2,20 X 0,90. Capacho tipo waterkap, com B	UN	1	R\$ 40,00	R\$ 40,00
3	Material de consumo	Material hospitalar	3.6	Material hospitalar	SAFS	402669		0	CAPACHO DIMENSÕES: 2,50 X 0,95. Capacho tipo waterkap, com B	UN	1	R\$ 40,00	R\$ 40,00
3	Material de consumo	Material hospitalar	3.6	Material hospitalar	SAFS	327534	423656	EBS07590	CRITAL VIOLETA P.A. SOLUÇÃO PARA COLORAÇÃO DE GRAM. FORN	FR	1	R\$ 38,40	R\$ 38,40
3	Material de consumo	Material hospitalar	3.6	Material hospitalar	SAFS	347745	428047	EBS09200	TIOSULFATO DE SÓDIO SAL GRANULAR, INCOLOR OU BRANCO. P	KG	1	R\$ 38,09	R\$ 38,09
3	Material de consumo	Material hospitalar	3.6	Material hospitalar	SAFS	414874	428360	EBS11469	Iniciadores PML-C1 (21b): OLIGONUCLEOTÍDEO DESSALINIZADO n	FR	1	R\$ 35,00	R\$ 35,00
3	Material de consumo	Material hospitalar	3.6	Material hospitalar	SAFS	469036	428359	EBS11469	Iniciadores PML-A1 (21b) OLIGONUCLEOTÍDEO DESSALINIZADO n	FR	1	R\$ 34,50	R\$ 34,50

3	Material de consumo	Material hospitalar	3.6	Material hospitalar	SAFS	414874	428358	EB511469	Iniciadores RARA-B (20b): OLIGONUCLEOTIDEO DESSALINIZADO n	FR	1	R\$ 33,00	R\$	33,00
3	Material de consumo	Material hospitalar	3.6	Material hospitalar	SAFS	414874	428389	EB511469	Iniciadores RARA-D (20pb) OLIGONUCLEOTIDEO DESSALINIZADO n	FR	1	R\$ 33,00	R\$	33,00
3	Material de consumo	Material hospitalar	3.6	Material hospitalar	SAFS	414874	428361	EB511469	Iniciadores PML-A2 (18b): OLIGONUCLEOTIDEO DESSALINIZADO n	FR	1	R\$ 30,00	R\$	30,00
3	Material de consumo	Material hospitalar	3.6	Material hospitalar	SAFS	414874	428363	EB511469	Iniciadores PML-C2 (19b): OLIGONUCLEOTIDEO DESSALINIZADO n	FR	1	R\$ 30,00	R\$	30,00
3	Material de consumo	Material hospitalar	3.6	Material hospitalar	SAFS	345906		EB502698	ACIDO ACÉTICO GLACIAL LÍQUIDO, FARMACÉUTICO. (CÓD. SIASG	L	1	R\$ 29,75	R\$	29,75
3	Material de consumo	Material hospitalar	3.6	Material hospitalar	SAFS	482191		EB511705	AFASTADOR CIRÚRGICO AUTOESTÁTICO, MODELO THOMPSON, CO	un	1	R\$ 26.998,00	R\$	26.998,00
3	Material de consumo	Material hospitalar	3.6	Material hospitalar	SAFS	459229		EB510252	CAMISA ENDOSCÓPICA PARA CISTOSCOPIA, TAMANHO 17 FR, CO	un	1	R\$ 990,00	R\$	990,00
3	Material de consumo	Material hospitalar	3.6	Material hospitalar	SAFS	459239		EB511979	CAMISA ENDOSCÓPICA PARA CISTOSCOPIA, TAMANHO 25 FR, CO	un	1	R\$ 1.235,00	R\$	1.235,00
3	Material de consumo	Material hospitalar	3.6	Material hospitalar	SAFS	459235		EB514723	CAMISA ENDOSCÓPICA PARA CISTOSCOPIA, TAMANHO CERCA DE	un	1	R\$ 4.450,00	R\$	4.450,00
3	Material de consumo	Material hospitalar	3.6	Material hospitalar	SAFS	459235		EB514724	CAMISA ENDOSCÓPICA PARA CISTOSCOPIA, TAMANHO CERCA DE	un	1	R\$ 4.450,00	R\$	4.450,00
3	Material de consumo	Material hospitalar	3.5	Gases medicinais	SAFS	461651	425021	0	GLP, CARGA DE GÁS 190 KG COM COMODATO DE 6 TANQUES DE A	KG	13.500,00	R\$ 6,24	R\$	84.240,00
3	Material de consumo	Material hospitalar	3.5	Gases medicinais	SAFS	426556	422641	0	GÁS CARBÔNICO (CO2) PARA USO INDUSTRIAL GRAU DE PUREZA M	kg	900,00	R\$ 25,00	R\$	22.500,00
3	Material de consumo	Material hospitalar	3.5	Gases medicinais	SAFS	440145	424448	0	NITROGÊNIO GASOSO PARA USO INDUSTRIAL PUREZA MÍNIMA: 99	m3	268,00	R\$ 18,00	R\$	4.824,00
3	Material de consumo	Material hospitalar	3.5	Gases medicinais	SAFS	463964	427857	0	MISTURA GASOSA À BASE DE ARGÔNIO E GÁS CARBÔNICO PARA S	m3	74,00	R\$ 30,00	R\$	2.220,00
3	Material de consumo	Material hospitalar	3.5	Gases medicinais	SAFS	374983	428534	0	HÉLIO GASOSO 5.0 ANALÍTICO GRAU DE PUREZA MÍNIMO: 99,999%	m3	41,00	R\$ 660,00	R\$	27.060,00
3	Material de consumo	Material hospitalar	3.5	Gases medicinais	SAFS	483539	428531	0	OXIGÊNIO INDUSTRIAL GASOSO GRAU DE PUREZA MÍNIMA: 99,5%	m3	27,00	R\$ 120,00	R\$	3.240,00
3	Material de consumo	Material hospitalar	3.5	Gases medicinais	SAFS	399615	421369	0	GÁS REFRIGERANTE 410-A garrafa descartável de 11,34 Kg. (CÓD S	UN	18,00	R\$ 568,86	R\$	10.239,48
3	Material de consumo	Material hospitalar	3.5	Gases medicinais	SAFS	232267	422415	0	GÁS REFRIGERANTE R-22 GARRAFA DESCARTÁVEL 13,61KG. (COD	UN	14,00	R\$ 684,46	R\$	9.582,44
3	Material de consumo	Material hospitalar	3.5	Gases medicinais	SAFS	456087	428533	0	ACETILENO INDUSTRIAL GASOSO GRAU DE PUREZA MÍNIMA: 99%	kg	10	R\$ 185,00	R\$	1.850,00
3	Material de consumo	Material hospitalar	3.5	Gases medicinais	SAFS	456087	425033	0	ACETILENO INDUSTRIAL GASOSO GRAU DE PUREZA MÍNIMA: 99%	kg	10	R\$ 140,00	R\$	1.400,00
3	Material de consumo	Material hospitalar	3.5	Gases medicinais	SAFS	299362	422153	0	GÁS R-141B, REFRIGERANTE PARA LIMPEZA, FRASCO C/ 13,6.(CÓD	FR	5	R\$ 1.481,84	R\$	7.409,20
3	Material de consumo	Material hospitalar	3.5	Gases medicinais	SAFS	377650	421674	0	GÁS R 134 FRASCO COM 13,60 KG. (CÓDIGO SIASG BR 0377650).	FR	5	R\$ 590,85	R\$	2.954,25
3	Material de consumo	Material hospitalar	3.4	Medicamento	SAFS	268236	288962	EBF02723	CLORETO DE SÓDIO 0,9% 10mL SOLUÇÃO INJETÁVEL A 0,9 % AMP	amp	294.759,00	R\$ 2,20	R\$	58.951,80
3	Material de consumo	Material hospitalar	3.4	Medicamento	SAFS	268236	202550	EBF02656	CLORETO DE SÓDIO 0,9% 100ML, - EM SISTEMA FECHADO FRASCO	BSA	180.000,00	R\$ 2,70	R\$	486.000,00
3	Material de consumo	Material hospitalar	3.4	Medicamento	SAFS	315056	253812	EBF02715	AGUA PARA INIEÇÃO 10 mL SOLUÇÃO INJETÁVEL AMPOLA DE 10 mL	AMP	189.000,00	R\$ 0,18	R\$	34.020,00
3	Material de consumo	Material hospitalar	3.4	Medicamento	SAFS	268252	14826	EBF01586	DIPIRONA SÓDICA AMP 2mL 500mg/mL SOLUÇÃO INJETÁVEL DE 50	AMP	135.000,00	R\$ 0,49	R\$	66.150,00
3	Material de consumo	Material hospitalar	3.4	Medicamento	SAFS	268236	201570	EBF02653	CLORETO DE SÓDIO A 0,9 % 500 ML - EM SISTEMA FECHADO FRAS	UN	88.290,00	R\$ 3,87	R\$	341.682,30
3	Material de consumo	Material hospitalar	3.4	Medicamento	SAFS	315056	12840	EBF02716	AGUA PARA INIEÇÃO 20mL SOLUÇÃO INJETÁVEL AMPOLA DE 20 mL	AMP	72.000,00	R\$ 0,65	R\$	46.800,00
3	Material de consumo	Material hospitalar	3.4	Medicamento	SAFS	267203	294834	EBF01590	DIPIRONA SÓDICA COMP 500mg COMPRIMIDO 500 mg. VIA ORAL	CP	67.500,00	R\$ 0,12	R\$	8.100,00
3	Material de consumo	Material hospitalar	3.4	Medicamento	SAFS	268110	153958	EBF01326	HIDROXIURÉIA CAP 500mg embalagem em blister CÁPSULA DE 500	CAP	54.180,00	R\$ 0,98	R\$	53.096,40
3	Material de consumo	Material hospitalar	3.4	Medicamento	SAFS	448761	294265	EBF00711	PROPOFOL EMULSÃO INJETÁVEL DE 10 mg/ mL AMPOLA OU FRASCO	F/A	49.500,00	R\$ 6,80	R\$	336.600,00
3	Material de consumo	Material hospitalar	3.4	Medicamento	SAFS	268403	269453	EBF01229	CAPECITABINA 500MG COMP COMPRIMIDO REVESTIDO 500MG	CP	46.791,00	R\$ 2,20	R\$	102.940,20
3	Material de consumo	Material hospitalar	3.4	Medicamento	SAFS	278348	256617	EBF01215	ANASTROZOL 1MG COMP COMPRIMIDO 1MG	CP	43.335,00	R\$ 0,16	R\$	6.933,60
3	Material de consumo	Material hospitalar	3.4	Medicamento	SAFS	268504	141097	EBF01694	ONDANSETRONA CLOR. AMP 4mL 2mg/mL SOLUÇÃO AQUOSA IN	AMP	42.930,00	R\$ 0,85	R\$	36.490,50
3	Material de consumo	Material hospitalar	3.4	Medicamento	SAFS	268236	201588	EBF02657	CLORETO DE SÓDIO 0,9% 250ML, - EM SISTEMA FECHADO FRASCO	BSA	40.500,00	R\$ 3,30	R\$	133.650,00
3	Material de consumo	Material hospitalar	3.4	Medicamento	SAFS	268505	202215	EBF01697	ONDANSETRONA CLOR. 8mg COMP REV COMPRIMIDO REVESTIDO	CP	40.235,00	R\$ 0,30	R\$	12.070,50
3	Material de consumo	Material hospitalar	3.4	Medicamento	SAFS	267310	16101	EBF01692	METOCLOPRAMIDA CLOR. AMP 5mg/mL SOL INJETÁVEL DE 5 mg/ mL	AMP	29.592,00	R\$ 0,64	R\$	18.938,88
3	Material de consumo	Material hospitalar	3.4	Medicamento	SAFS	442701	16989	EBF00129	CEFTRIAXONA FR-AMP 1 G IV PÓ PARA SOLUÇÃO INJETÁVEL DE 1 g	F/A	29.520,00	R\$ 5,50	R\$	103.320,00
3	Material de consumo	Material hospitalar	3.4	Medicamento	SAFS	367701	18589	EBF01819	TIAMINA CLOR. AMP 1mL 100mg/mL SOLUCAO INJETAVEL 100 mg/ mL	AMP	27.230,00	R\$ 5,66	R\$	154.121,80
3	Material de consumo	Material hospitalar	3.4	Medicamento	SAFS	304871	16179	EBF01528	MORFINA SULFATO AMP 1mL 10mg/mL SOLUÇÃO INJETÁVEL SEM C	AMP	27.000,00	R\$ 1,74	R\$	46.980,00
3	Material de consumo	Material hospitalar	3.4	Medicamento	SAFS	303292	191973	EBF03328	RINGER + LACTATO DE SÓDIO- EM SISTEMA FECHADO FRASCO E/C	BSA	26.843,00	R\$ 4,50	R\$	120.793,50
3	Material de consumo	Material hospitalar	3.4	Medicamento	SAFS	267666	15180	EBF01115	FUROSEMIDA AMP 2mL 10mg/mL SOLUÇÃO INJETÁVEL DE 10 mg/ mL	AMP	26.249,00	R\$ 5,54	R\$	14.174,46
3	Material de consumo	Material hospitalar	3.4	Medicamento	SAFS	272023	154075	EBF01257	TAMOXIFENO CITRATO 20MG COMP COMPRIMIDO REVESTIDO 20M	CP	25.650,00	R\$ 0,37	R\$	9.490,50
3	Material de consumo	Material hospitalar	3.4	Medicamento	SAFS	269958	288949	EBF01649	BROMOPRIDA AMPOLA SOLUÇÃO INJETÁVEL DE 5 mg/ mL AMPOLA	AMP	25.511,00	R\$ 1,17	R\$	29.847,87
3	Material de consumo	Material hospitalar	3.4	Medicamento	SAFS	269388	16390	EBF01544	DEXAMETASONA COMP 4mg COMPRIMIDO 4 mg. VIA ORAL	CP	25.020,00	R\$ 0,26	R\$	6.505,20
3	Material de consumo	Material hospitalar	3.4	Medicamento	SAFS	352317	274894	EBF02636	ÁGUA PARA INIEÇÃO - EM SISTEMA FECHADO FRASCO E/OU BOLS.	BSA	24.435,00	R\$ 3,97	R\$	97.006,95
3	Material de consumo	Material hospitalar	3.4	Medicamento	SAFS	268236	400049	EBF02654	CLORETO DE SÓDIO A 0,9 % 1000ML - EM SISTEMA FECHADO FRAS	FR	23.625,00	R\$ 6,60	R\$	156.925,00
3	Material de consumo	Material hospitalar	3.4	Medicamento	SAFS	272434	181099	EBF01018	ANLDDIPINO BESILATO COMP 5mg COMPRIMIDO 5mg BESILATO D	CP	22.680,00	R\$ 0,02	R\$	453,60
3	Material de consumo	Material hospitalar	3.4	Medicamento	SAFS	268107	261807	EBF00856	GABAPENTINA CÁPS 300mg CAPSULA DE 300mg	CAP	22.518,00	R\$ 2,25	R\$	5.629,50
3	Material de consumo	Material hospitalar	3.4	Medicamento	SAFS	267712	271700	EBF01761	OMEPRAZOL CAP 20mg CAPSULA DE 20mg VIA ORAL EMBALAGEM	CAP	22.409,00	R\$ 0,08	R\$	1.792,72
3	Material de consumo	Material hospitalar	3.4	Medicamento	SAFS	267747	271617	EBF01174	SINVASTATINA COMP 20mg VIA ORAL comprimido revestido	CP	22.230,00	R\$ 0,06	R\$	1.333,80
3	Material de consumo	Material hospitalar	3.4	Medicamento	SAFS	267541	15334	EBF02733	GLICOSE 50% 10mL EV SOLUÇÃO INJETÁVEL 50 % AMPOLA DE 10	AMP	21.600,00	R\$ 0,51	R\$	11.016,00
3	Material de consumo	Material hospitalar	3.4	Medicamento	SAFS	271725	248665	EBF00172	PIPERACILINA SÓDICA 4g + TAZOBACTAM SÓDICO 0,5g PÓ PARA S	F/A	21.177,00	R\$ 12,90	R\$	273.183,30
3	Material de consumo	Material hospitalar	3.4	Medicamento	SAFS	267565	275882	EBF01033	CARVEDILOL 6,25mg COMP COMPRIMIDO 6,25 mg. VIA ORAL	CP	18.900,00	R\$ 0,08	R\$	1.512,00
3	Material de consumo	Material hospitalar	3.4	Medicamento	SAFS	268160	201790	EBF01758	OMEPRAZOL SÓDICO FR-AMP 40mg EV P/ SOLUÇÃO INJETÁVEL	F/A	18.320,00	R\$ 7,44	R\$	136.300,80

3	Material de consumo	Material hospitalar	3.4	Medicamento	SAFS	267743	17680	EBF01558	PREDNISONA COMP 20mg COMPRIMIDO 20 mg, VIA ORAL	CP	18.009,00	R\$ 0,16	R\$ 2.881,44
3	Material de consumo	Material hospitalar	3.4	Medicamento	SAFS	272831	400435	EBF00865	QUETIAPINA COMP 25mg COMPRIMIDO 25 mg	CP	18.009,00	R\$ 0,10	R\$ 1.800,90
3	Material de consumo	Material hospitalar	3.4	Medicamento	SAFS	448982	242853	EBF00947	ENOXAPARINA SÓDICA SOLUCAO INJETAVEL 40mg SERINGA PRE-E	SER	18.000,00	R\$ 11,90	R\$ 214.200,00
3	Material de consumo	Material hospitalar	3.4	Medicamento	SAFS	267162	288961	EBF02722	CLORETO DE POTÁSSIO 19,1% 10mL EV SOLUÇÃO INJETÁVEL A 19	AMP	17.402,00	R\$ 0,37	R\$ 6.438,74
3	Material de consumo	Material hospitalar	3.4	Medicamento	SAFS	268488	400130	EBF00163	MEROPENEM 1g FRASCO-AMPOLA OU FRASCO EM SISTEMA FECH	F/A	17.100,00	R\$ 14,28	R\$ 244.188,00
3	Material de consumo	Material hospitalar	3.4	Medicamento	SAFS	442584	155284	EBF01125	NOREPINEFRINA HEMITARTARATO AMP 4mL 1mg base/mL SOLUÇÃ	AMP	16.380,00	R\$ 1,25	R\$ 20.475,00
3	Material de consumo	Material hospitalar	3.4	Medicamento	SAFS	268111	203300	EBF01069	HIDRALAZINA CLORIDRATO COMP 25mg COMPRIMIDO 25 mg, VIA C	CP	15.791,00	R\$ 0,36	R\$ 5.684,76
3	Material de consumo	Material hospitalar	3.4	Medicamento	SAFS	270092	201561	EBF03271	GLICOSE 5% 500 ML - EM SISTEMA FECHADO FRASCO E/OU BOLSA	BSA	15.390,00	R\$ 4,81	R\$ 74.025,90
3	Material de consumo	Material hospitalar	3.4	Medicamento	SAFS	342738	16349	EBF00966	HEPARINA SÓDICA 5000UI/0,25 mL - SC SOLUÇÃO INJETÁVEL DE 5	AMP	15.120,00	R\$ 4,62	R\$ 69.854,40
3	Material de consumo	Material hospitalar	3.4	Medicamento	SAFS	292427	14575	EBF01551	DEXAMETASONA FOSF DISSOD AMP 2,5 mL 4mg/mL SOLUÇÃO INJE	AMP	14.733,00	R\$ 0,73	R\$ 10.755,00
3	Material de consumo	Material hospitalar	3.4	Medicamento	SAFS	268370	16926	EBF00192	ACICLOVIR COMP 200mg COMPRIMIDO DE 200 mg, VIA ORAL	CP	14.580,00	R\$ 0,18	R\$ 2.624,40
3	Material de consumo	Material hospitalar	3.4	Medicamento	SAFS	268856	264369	EBF01141	LOSARTANA POTÁSSICA COMP REV 50mg COMPRIMIDO REVESTIDO	CP	14.400,00	R\$ 0,04	R\$ 576,00
3	Material de consumo	Material hospitalar	3.4	Medicamento	SAFS	268513	17469	EBF00170	OXACILINA SÓDICA FR-AMP 500mg PÓ PARA SOLUÇÃO INJETÁVEL	F/A	14.220,00	R\$ 4,00	R\$ 56.880,00
3	Material de consumo	Material hospitalar	3.4	Medicamento	SAFS	412963	17914	EBF01797	SIMETICONA COMP 40mg COMPRIMIDO 40 mg, VIA ORAL	CP	14.189,00	R\$ 0,09	R\$ 1.277,01
3	Material de consumo	Material hospitalar	3.4	Medicamento	SAFS	267502	13544	EBF01567	ÁCIDO ACETILSALICÍLICO COMP 100mg COMP. DE 100 mg, VIA OR	CP	13.959,00	R\$ 0,03	R\$ 418,77
3	Material de consumo	Material hospitalar	3.4	Medicamento	SAFS	268532	222216	EBF01620	TENOXICAN 20mg EV SOLUÇÃO INJETÁVEL ou PO LIOFILIZADO D	F/A	13.950,00	R\$ 4,99	R\$ 69.610,50
3	Material de consumo	Material hospitalar	3.4	Medicamento	SAFS	268498	12777	EBF00166	METRONIDAZOL 500mg EV SOLUÇÃO INJETÁVEL DE 500 mg, FRASC	FR	12.780,00	R\$ 3,84	R\$ 49.075,20
3	Material de consumo	Material hospitalar	3.4	Medicamento	SAFS	292382	280046	EBF01512	TRAMADOL CLOR. AMP 2mL 50mg/mL SOLUÇÃO INJETÁVEL DE 50 n	AMP	12.780,00	R\$ 0,93	R\$ 11.885,40
3	Material de consumo	Material hospitalar	3.4	Medicamento	SAFS	267778	13560	EBF01615	PARACETAMOL COMP 500mg COMPRIMIDO 500 mg, VIA ORAL, Reg	CP	12.609,00	R\$ 0,06	R\$ 756,54
3	Material de consumo	Material hospitalar	3.4	Medicamento	SAFS	278393	400018	EBF01385	TRETINOÍNA 10mg CÁPS CÁPSULAS TRETINOÍNA 10mg	CAP	12.600,00	R\$ 16,24	R\$ 204.624,00
3	Material de consumo	Material hospitalar	3.4	Medicamento	SAFS	276656	400143	EBF01176	METOPROLOL SUCCINATO COMP REV LIB PROLONGADA 25mg CO	CP	12.555,00	R\$ 0,21	R\$ 2.636,55
3	Material de consumo	Material hospitalar	3.4	Medicamento	SAFS	268504	149454	EBF01693	ONDANSETRONA CLOR. AMP 2mL 2mg/mL SOLUÇÃO AQUOSA IN	AMP	12.420,00	R\$ 0,80	R\$ 9.936,00
3	Material de consumo	Material hospitalar	3.4	Medicamento	SAFS	271950	15091	EBF00538	FENTANILA CITRATO AMP 10mL 0,05mg/mL SOLUÇÃO INJETÁVEL D	F/A	12.150,00	R\$ 3,80	R\$ 46.170,00
3	Material de consumo	Material hospitalar	3.4	Medicamento	SAFS	269603	181315	EBF01643	BISACODILA COMP 5mg comprimido revestido de liberação . VIA OF	CP	12.051,00	R\$ 0,16	R\$ 1.928,16
3	Material de consumo	Material hospitalar	3.4	Medicamento	SAFS	270621	288987	EBF01651	ESCOPOLAMINA + DIPIRONA SÓD AMP 5mL 4 mg/mL SOLUÇÃO INJ	AMP	11.745,00	R\$ 1,20	R\$ 14.084,00
3	Material de consumo	Material hospitalar	3.4	Medicamento	SAFS	267574	15350	EBF02726	CLORETO DE SÓDIO 20% 10mL EV SOLUÇÃO INJETÁVEL 20 %. CLO	AMP	11.462,00	R\$ 0,38	R\$ 4.355,56
3	Material de consumo	Material hospitalar	3.4	Medicamento	SAFS	292419	288958	EBF00153	CLINDAMICINA FOSFATO AMP 4mL 150mg/mL SOLUÇÃO INJETÁVEL	AMP	11.250,00	R\$ 2,70	R\$ 30.375,00
3	Material de consumo	Material hospitalar	3.4	Medicamento	SAFS	292382	400283	EBF01513	TRAMADOL CLOR. AMP 1mL 50mg/mL SOLUÇÃO INJETÁVEL DE 50 n	AMP	11.250,00	R\$ 0,92	R\$ 10.350,00
3	Material de consumo	Material hospitalar	3.4	Medicamento	SAFS	442693	248681	EBF00123	CEFZOLINA SÓDICA PÓ PARA SOLUÇÃO INJETÁVEL DE 1 g, FRASC	F/A	10.980,00	R\$ 3,65	R\$ 40.077,00
3	Material de consumo	Material hospitalar	3.4	Medicamento	SAFS	270092	400099	EBF02693	GLICOSE A 5 % 250 ML - EM SISTEMA FECHADO FRASCO E/OU BOL	FR	10.800,00	R\$ 3,60	R\$ 38.880,00
3	Material de consumo	Material hospitalar	3.4	Medicamento	SAFS	342135	15474	EBF01563	HIDROCORTISONA SUCCINATO SÓD FR-AMP 100mg PÓ PARA SOLU	F/A	10.800,00	R\$ 3,02	R\$ 32.616,00
3	Material de consumo	Material hospitalar	3.4	Medicamento	SAFS	268531	186929	EBF01619	TENOXICAN COMP 20mg COMPRIMIDO 20 mg, VIA ORAL	CP	10.800,00	R\$ 0,48	R\$ 5.184,00
3	Material de consumo	Material hospitalar	3.4	Medicamento	SAFS	270436	16209	EBF00506	METOTREXATO SÓDICO COMP 2,5mg COMPRIMIDO DE 2,5 mg, VIA	CP	10.620,00	R\$ 0,99	R\$ 10.513,80
3	Material de consumo	Material hospitalar	3.4	Medicamento	SAFS	268214	13862	EBF01806	ATROPINA SULFATO AMP 1mL 0,25mg/mL SOLUÇÃO INJETÁVEL DE	AMP	10.620,00	R\$ 0,74	R\$ 7.858,80
3	Material de consumo	Material hospitalar	3.4	Medicamento	SAFS	267650	162345	EBF01145	ENALAPRIL MALEATO COMP 5mg COMPRIMIDO 5 mg, VIA ORAL MA	CP	10.260,00	R\$ 0,05	R\$ 513,00
3	Material de consumo	Material hospitalar	3.4	Medicamento	SAFS	268277	400159	EBF00773	OCITOCINA AMPOLA SOLUÇÃO INJETÁVEL DE 5 UI, AMPOLA DE 1 m	AMP	10.251,00	R\$ 4,69	R\$ 48.077,19
3	Material de consumo	Material hospitalar	3.4	Medicamento	SAFS	268481	168815	EBF00696	MIDAZOLAM AMP 10mL 5mg/mL SOLUÇÃO INJETÁVEL 5 mg/mL, AM	AMP	9.900,00	R\$ 2,57	R\$ 25.443,00
3	Material de consumo	Material hospitalar	3.4	Medicamento	SAFS	267282	15555	EBF01657	ESCOPOLAMINA AMP 20mg/mL SOL INJETÁVEL DE 20 mg/ml BUTILÉ	AMP	9.900,00	R\$ 0,95	R\$ 9.405,00
3	Material de consumo	Material hospitalar	3.4	Medicamento	SAFS	268124	281536	EBF00761	LEVOTIROXINA SÓDICA COMP 25mcg COMPRIMIDO 25 mcg, VIA OF	CP	9.810,00	R\$ 0,15	R\$ 1.471,50
3	Material de consumo	Material hospitalar	3.4	Medicamento	SAFS	268207	13811	EBF00106	AMPICILINA SÓDICA 1g PÓ PARA SOLUÇÃO INJETÁVEL DE 1 g, FRAS	F/A	9.792,00	R\$ 3,89	R\$ 38.090,88
3	Material de consumo	Material hospitalar	3.4	Medicamento	SAFS	442689	235334	EBF00105	AMPICILINA SÓDICA + SULBACTAMA SÓDICA PÓ PARA SOLUÇÃO IN	F/A	9.765,00	R\$ 9,90	R\$ 96.673,50
3	Material de consumo	Material hospitalar	3.4	Medicamento	SAFS	272365	205249	EBF00837	SERTRALINA CLORIDRATO COMP 50mg COMPRIMIDO DE 50 mg, VI	CP	9.720,00	R\$ 0,09	R\$ 874,80
3	Material de consumo	Material hospitalar	3.4	Medicamento	SAFS	267663	15172	EBF01122	FUROSEMIDA COMP 40mg COMPRIMIDO 40 mg, VIA ORAL	CP	9.696,00	R\$ 0,05	R\$ 484,80
3	Material de consumo	Material hospitalar	3.4	Medicamento	SAFS	448844	290214	EBF01571	CETOPROFENO PÓ LIOFILIZADO PARA USO PARENTERAL DE 100 mg	F/A	9.000,00	R\$ 2,53	R\$ 22.770,00
3	Material de consumo	Material hospitalar	3.4	Medicamento	SAFS	277649	278568	EBF01263	ANAGRELIDA CLORIDRATO COMP 0,5mg COMPRIMIDO 0,5 mg, VIA	CAP	8.775,00	R\$ 28,07	R\$ 246.314,25
3	Material de consumo	Material hospitalar	3.4	Medicamento	SAFS	267194	14664	EBF00847	DIAZEPAM AMPOLA SOLUÇÃO INJETÁVEL DE 5 mg/mL AMPOLA DE	AMP	8.681,00	R\$ 0,76	R\$ 6.597,56
3	Material de consumo	Material hospitalar	3.4	Medicamento	SAFS	268376	400019	EBF00918	ALBUMINA HUMANA SOLUCAO INJETAVEL A 20 % FRASCO 50 ML C	F/A	6.390,00	R\$ 159,00	R\$ 1.016.010,00
3	Material de consumo	Material hospitalar	3.4	Medicamento	SAFS	269843	218456	EBF00590	LIDOCAÍNA CLORIDRATO AMP 5mL 2% SOLUÇÃO INJETÁVEL A 2 %	AMP	8.550,00	R\$ 1,07	R\$ 9.148,50
3	Material de consumo	Material hospitalar	3.4	Medicamento	SAFS	268082	400445	EBF01013	ATORVASTATINA COMP 40mg COMPRIMIDO 40 mg	CP	8.514,00	R\$ 0,45	R\$ 3.831,30
3	Material de consumo	Material hospitalar	3.4	Medicamento	SAFS	272796	15431	EBF00967	HEPARINA SÓDICA SOLUÇÃO INJETÁVEL DE 5.000 UI/ mL, FRASCO	F/A	8.456,00	R\$ 13,20	R\$ 111.619,20
3	Material de consumo	Material hospitalar	3.4	Medicamento	SAFS	443579	294828	EBF03679	MEIO DE CONTRASTE RADIOLOGICO NAO IÔNICO DE BAIXA OSMO	FR	5.400,00	R\$ 92,39	R\$ 498.906,00
3	Material de consumo	Material hospitalar	3.4	Medicamento	SAFS	352204	276496	EBF00562	DEXMEDETOMIDINA CLOR. FR-AMP 2mL 100mcg/mL SOLUÇÃO INJ	F/A	8.100,00	R\$ 4,51	R\$ 36.531,00
3	Material de consumo	Material hospitalar	3.4	Medicamento	SAFS	272336	269618	EBF01704	DIMENDRINATO + CLORIDRATO DE PIRIDOXINA + GLICOSE + FRUT	AMP	8.096,00	R\$ 8,46	R\$ 68.492,16
3	Material de consumo	Material hospitalar	3.4	Medicamento	SAFS	613067	294224	EBF02665	SOLUÇÃO BÁSICA PARA HEMODIÁLISE SOLUÇÃO BÁSICA, SEM GLI	BSA	7.884,00	R\$ 17,90	R\$ 141.123,80
3	Material de consumo	Material hospitalar	3.4	Medicamento	SAFS	269846	15865	EBF00718	LIDOCAINA CLORIDRATO GEL TÓPICO 2% GELÉIA TÓPICA A 2 %, C	BG	7.871,00	R\$ 4,38	R\$ 34.474,98

3	Material de consumo	Material hospitalar	3.4	Medicamento	SAFS	374967	284578	EBF01355	NILOTINIBE 200mg COMP ou CÁP COMPRIMIDO ou CÁPSULA DE 200	CP	4.500,00	R\$ 149,85	R\$ 674.325,00
3	Material de consumo	Material hospitalar	3.4	Medicamento	SAFS	412965	400183	EBF01798	SIMETICONA SOL ORAL SOLUÇÃO ORAL DE 75 mg/ mL, FRASCO CO	SOL	7.676,00	R\$ 1,36	R\$ 10.439,36
3	Material de consumo	Material hospitalar	3.4	Medicamento	SAFS	268093	247286	EBF01505	METADONA CLORIDRATO COMP 10mg COMPRIMIDO DE 10 mg, VIA	CP	7.650,00	R\$ 1,16	R\$ 8.874,00
3	Material de consumo	Material hospitalar	3.4	Medicamento	SAFS	309042	16578	EBF02512	FOLINATO DE CÁLCIO 50MG INJETÁVEL PÓ PARA SOLUÇÃO INJETÁV	F/A	7.413,00	R\$ 25,75	R\$ 190.884,75
3	Material de consumo	Material hospitalar	3.4	Medicamento	SAFS	442566	400409	EBF02630	SOLUÇÃO ÁCIDA PARA HEMODIÁLISE Ca 3,5 mEq/L; K 2,0 mEq/L; S	FR	7.398,00	R\$ 16,68	R\$ 123.398,64
3	Material de consumo	Material hospitalar	3.4	Medicamento	SAFS	308882	18406	EBF00347	SULFAMETOXAZOL 400mg + TRIMETOPRIMA 80mg COMP COMPRIM	CP	7.380,00	R\$ 0,18	R\$ 1.328,40
3	Material de consumo	Material hospitalar	3.4	Medicamento	SAFS	305725	213659	EBF00739	OCTREOTIDA SOLUÇÃO INJETÁVEL DE 0,1mg/ mL AMPOLA DE 1 mL	AMP	7.151,00	R\$ 52,20	R\$ 373.282,20
3	Material de consumo	Material hospitalar	3.4	Medicamento	SAFS	327566	145068	EBF00916	ÁCIDO TRANEXÂMICO AMPOLA SOLUÇÃO INJETÁVEL DE 50mg/mL, A	AMP	7.133,00	R\$ 3,89	R\$ 27.747,37
3	Material de consumo	Material hospitalar	3.4	Medicamento	SAFS	268076	289023	EBF02736	SULFATO DE MAGNÉSIO 10% 10mL EV SOLUÇÃO INJETÁVEL AMPO	AMP	6.926,00	R\$ 0,84	R\$ 5.817,84
3	Material de consumo	Material hospitalar	3.4	Medicamento	SAFS	267674	281190	EBF01132	HIDROCLOROTIAZIDA COMP 25mg COMPRIMIDO DE 25 mg, VIA OR	CP	6.893,00	R\$ 0,04	R\$ 275,72
3	Material de consumo	Material hospitalar	3.4	Medicamento	SAFS	602763	14087	EBF00564	ESCETAMINA F/A 50mg/mL 10mL SOLUÇÃO INJETÁVEL 50 mg/mL, C	F/A	5.400,00	R\$ 75,56	R\$ 408.024,00
3	Material de consumo	Material hospitalar	3.4	Medicamento	SAFS	267512	13820	EBF00806	AMITRIPITILINA CLORIDRATO COMP 25mg COMPRIMIDO DE 25 mg,	CP	6.129,00	R\$ 0,05	R\$ 306,45
3	Material de consumo	Material hospitalar	3.4	Medicamento	SAFS	267544	202576	EBF02696	GLICOSE 10% 500ML, - EM SISTEMA FECHADO FRASCO E/OU BOLS	BSA	6.075,00	R\$ 4,80	R\$ 29.160,00
3	Material de consumo	Material hospitalar	3.4	Medicamento	SAFS	282151	272416	EBF01307	EXEMESTANO 25MG DRÁGUA OU COMPRIMIDO REVESTIDO 25MG	CP	6.008,00	R\$ 1,49	R\$ 8.951,92
3	Material de consumo	Material hospitalar	3.4	Medicamento	SAFS	308885	12858	EBF00174	SULFAMETOXAZOL + TRIMETOPRIMA AMP 5 mL SOLUÇÃO INJETÁV	AMP	5.936,00	R\$ 3,52	R\$ 20.894,72
3	Material de consumo	Material hospitalar	3.4	Medicamento	SAFS	267653	14923	EBF01105	ESPIRONOLACTONA COMP 25mg COMPRIMIDO 25 mg, VIA ORAL	CP	5.580,00	R\$ 0,17	R\$ 948,60
3	Material de consumo	Material hospitalar	3.4	Medicamento	SAFS	268541	400200	EBF00142	VANCOMICINA CLOR. FR-AMP 1g SOLUÇÃO INJETÁVEL 1 g, CLORID	F/A	5.400,00	R\$ 17,80	R\$ 96.120,00
3	Material de consumo	Material hospitalar	3.4	Medicamento	SAFS	268255	14885	EBF01100	EPINEFRINA CLOR. OU HEMITART AMP 1mL 1mg/mL SOLUÇÃO INJE	AMP	5.292,00	R\$ 0,79	R\$ 4.180,68
3	Material de consumo	Material hospitalar	3.4	Medicamento	SAFS	268396	289127	EBF00526	ATRACURÍO BESIATO AMP 5mL 50mg SOLUÇÃO INJETÁVEL DE 50 r	AMP	5.130,00	R\$ 11,75	R\$ 60.277,50
3	Material de consumo	Material hospitalar	3.4	Medicamento	SAFS	272217	273733	EBF00455	DIFENIDRAMINA CLOR. AMP 1mL 50mg/mL SOLUÇÃO INJETÁVEL D	AMP	5.115,00	R\$ 19,94	R\$ 101.993,10
3	Material de consumo	Material hospitalar	3.4	Medicamento	SAFS	268222	13889	EBF02717	BICARBONATO DE SÓDIO AMPOLA SOLUÇÃO INJETÁVEL A 8,4% AM	AMP	4.860,00	R\$ 0,79	R\$ 3.839,40
3	Material de consumo	Material hospitalar	3.4	Medicamento	SAFS	338297	273627	EBF00362	VORICONAZOL COMP REV 200mg COMPRIMIDO REVESTIDO 200 mg	CP	4.770,00	R\$ 13,50	R\$ 64.395,00
3	Material de consumo	Material hospitalar	3.4	Medicamento	SAFS	268427	14095	EBF01241	CICLOFOSFAMIDA DRÁGUA 50mg DRÁGUA DE 50 mg, VIA ORAL	CP	4.707,00	R\$ 0,95	R\$ 4.471,65
3	Material de consumo	Material hospitalar	3.4	Medicamento	SAFS	268521	242888	EBF00531	ROCURÔNIO BROMETO AMP 5mL 10mg/mL SOLUÇÃO INJETÁVEL D	F/A	4.680,00	R\$ 8,23	R\$ 38.516,40
3	Material de consumo	Material hospitalar	3.4	Medicamento	SAFS	267652	153273	EBF01144	ENALAPRIL MALEATO COMP 20mg COMPRIMIDO 20 mg, VIA ORAL	CP	4.667,00	R\$ 0,25	R\$ 233,35
3	Material de consumo	Material hospitalar	3.4	Medicamento	SAFS	268098	262455	EBF00504	TACROLIMO CÁP 1mg COMPRIMIDO OU CÁPSULA DE 1mg, VIA ORA	CAP	4.622,00	R\$ 1,99	R\$ 9.197,78
3	Material de consumo	Material hospitalar	3.4	Medicamento	SAFS	270092	201553	EBF02688	GLICOSE A 5 % 100 ML - EM SISTEMA FECHADO FRASCO E/OU BOLS	BSA	4.545,00	R\$ 2,97	R\$ 13.498,65
3	Material de consumo	Material hospitalar	3.4	Medicamento	SAFS	460889	400207	EBF02764	POLIVITAMÍNICO IV (A + B1 + B2 + B3 + B6 + B7 + B9 + B12 + D3 + E	F/A	4.518,00	R\$ 30,72	R\$ 138.792,96
3	Material de consumo	Material hospitalar	3.4	Medicamento	SAFS	268971	272925	EBF00185	POLIMIXINA B SULFATO FR-AMP 500.000 UI PÓ LIOFILIZADO SULFA	F/A	4.500,00	R\$ 8,85	R\$ 39.825,00
3	Material de consumo	Material hospitalar	3.4	Medicamento	SAFS	269843	400121	EBF00593	LIDOCAÍNA CLORIDRATO AMP 20mL 2% SOLUÇÃO INJETÁVEL A 2 %	F/A	4.500,00	R\$ 7,69	R\$ 34.605,00
3	Material de consumo	Material hospitalar	3.4	Medicamento	SAFS	307435	400117	EBF02012	LOÇÃO LANETTE FRASCO 100 mL LOÇÃO LANETTE COM ÓLEO DE A	FR	4.433,00	R\$ 28,10	R\$ 124.567,30
3	Material de consumo	Material hospitalar	3.4	Medicamento	SAFS	448982	269466	EBF00948	ENOXAPARINA SODICA SOLUCAO INJETAVEL 60mg SERINGA PRE-E	SER	4.392,00	R\$ 14,94	R\$ 65.616,48
3	Material de consumo	Material hospitalar	3.4	Medicamento	SAFS	273400	175706	EBF01150	ISOSSORBIDA MONONITRATO COMP 20mg COMPRIMIDO 20 mg, V	CP	4.383,00	R\$ 0,20	R\$ 876,60
3	Material de consumo	Material hospitalar	3.4	Medicamento	SAFS	299675	15938	EBF03327	MANITOL A 20 % - EM SISTEMA FECHADO FRASCO E/OU BOLSA 250	BSA	4.320,00	R\$ 6,83	R\$ 29.505,60
3	Material de consumo	Material hospitalar	3.4	Medicamento	SAFS	267312	16080	EBF01690	METOCLOPRAMIDA CLOR. COMP 10mg COMP 10 mg, VIA ORAL, CL	CP	4.320,00	R\$ 0,06	R\$ 259,20
3	Material de consumo	Material hospitalar	3.4	Medicamento	SAFS	340178	294819	EBF00529	BESIATO DE CISATRACURÍO; 2mg/mL; SOLUÇÃO INJETÁVEL AMPO	AMP	4.244,00	R\$ 9,10	R\$ 38.620,40
3	Material de consumo	Material hospitalar	3.4	Medicamento	SAFS	267741	17671	EBF01559	PREDNISONA COMP 5mg COMPRIMIDO 5 mg, VIA ORAL	CP	4.239,00	R\$ 0,06	R\$ 254,34
3	Material de consumo	Material hospitalar	3.4	Medicamento	SAFS	268374	16934	EBF00101	ACICLOVIR 250mg EV PÓ LIOFILIZADO PARA INFUSÃO INTRAVENOS	F/A	4.217,00	R\$ 6,00	R\$ 25.302,00
3	Material de consumo	Material hospitalar	3.4	Medicamento	SAFS	268225	284077	EBF01672	CARBONATO DE CÁLCIO 500 mg COMP. 500 mg COMPRIMIDO OU C	CP	4.215,00	R\$ 1,95	R\$ 8.219,25
3	Material de consumo	Material hospitalar	3.4	Medicamento	SAFS	267645	14583	EBF00500	DEXCLORFENIRAMINA COMP 2mg COMPRIMIDO 2 mg, VIA ORAL M	CP	4.185,00	R\$ 0,04	R\$ 167,40
3	Material de consumo	Material hospitalar	3.4	Medicamento	SAFS	269888	294284	EBF00693	MEPIVACAÍNA CLOR.2% + EPINEFRINA 1:100.000 UI TUBETE SOLUÇ	AMP	4.100,00	R\$ 2,10	R\$ 11.070,00
3	Material de consumo	Material hospitalar	3.4	Medicamento	SAFS	268534	154709	EBF01514	TRAMADOL CLORIDRATO COMP 50mg CÁPSULA OU COMPRIMIDO	CAP	3.780,00	R\$ 0,15	R\$ 567,00
3	Material de consumo	Material hospitalar	3.4	Medicamento	SAFS	268118	141631	EBF00956	FILGRASTIM SOLUÇÃO INJETÁVEL DE 300mcg FRASCO AMPOLA 1 m	F/A	3.699,00	R\$ 36,50	R\$ 135.013,50
3	Material de consumo	Material hospitalar	3.4	Medicamento	SAFS	292344	18007	EBF00986	SULFATO FERROSO COMP 40mg de FERRO Via Oral. COMP/DRÁG	CP	3.645,00	R\$ 0,04	R\$ 145,80
3	Material de consumo	Material hospitalar	3.4	Medicamento	SAFS	272045	273025	EBF00933	CLOPIDOGREL BISSULFATO COMP REV 75mg COMPRIMIDO REVES	CP	3.644,00	R\$ 2,28	R\$ 1.020,32
3	Material de consumo	Material hospitalar	3.4	Medicamento	SAFS	292418	174653	EBF00133	CIPROFLOXACINA CLOR. 100mL 2mg/mL EV SOLUÇÃO PARA INFUS	BSA	3.420,00	R\$ 6,08	R\$ 20.793,60
3	Material de consumo	Material hospitalar	3.4	Medicamento	SAFS	278916	136026	EBF02760	SULFATO DE ZINCO+SULFATO DE MANGANÊS+ CLORETO DE COBR	AMP	3.375,00	R\$ 10,32	R\$ 34.830,00
3	Material de consumo	Material hospitalar	3.4	Medicamento	SAFS	269962	428814	EBF01711	DOMPERIDONA 10 mg; comprimido 181833	CP	3.375,00	R\$ 0,32	R\$ 1.080,00
3	Material de consumo	Material hospitalar	3.4	Medicamento	SAFS	267283	15580	EBF01655	ESCOPOLAMINA COMP 10mg DRÁGUA DE 10 mg, VIA ORAL	CP	3.357,00	R\$ 0,52	R\$ 1.745,64
3	Material de consumo	Material hospitalar	3.4	Medicamento	SAFS	267717	16128	EBF00308	METRONIDAZOL COMP 250mg COMPRIMIDO 250 mg, VIA ORAL,	CP	3.330,00	R\$ 0,18	R\$ 599,40
3	Material de consumo	Material hospitalar	3.4	Medicamento	SAFS	442581	138932	EBF01124	METARAMINOL HEMITARTARATO AMP 1mL 10mg/mL SOLUÇÃO INJE	AMP	3.306,00	R\$ 16,42	R\$ 54.284,52
3	Material de consumo	Material hospitalar	3.4	Medicamento	SAFS	268482	294252	EBF00695	MIDAZOLAM AMP 5mL 1mg/mL SOLUÇÃO INJETÁVEL 1 mg/mL, AM	AMP	3.272,00	R\$ 1,60	R\$ 5.235,20
3	Material de consumo	Material hospitalar	3.4	Medicamento	SAFS	268493	263095	EBF02614	DOXAZOSINA MESILATO COMP 2mg COMPRIMIDO DE 2 mg, - VIA O	CP	3.267,00	R\$ 0,15	R\$ 490,05
3	Material de consumo	Material hospitalar	3.4	Medicamento	SAFS	448616	400181	EBF00971	SACARATO DE HIDRÓXIDO FÉRRICO SOLUÇÃO INJETÁVEL 20 MG / l	AMP	3.240,00	R\$ 11,93	R\$ 38.653,20
3	Material de consumo	Material hospitalar	3.4	Medicamento	SAFS	335091	18457	EBF01390	ACETILCISTEINA AMPOLA SOLUÇÃO INJETÁVEL 100 mg / mL AMP	AMP	3.240,00	R\$ 3,31	R\$ 10.724,40

3	Material de consumo	Material hospitalar	3.4	Medicamento	SAFS	293981	400213	EBF01750	MACROGOL 3350 + BICARBONATO DE SÓDIO + CLOR. DE SÓDIO +	ENV	3.240,00	R\$ 2,43	R\$ 7.873,20
3	Material de consumo	Material hospitalar	3.4	Medicamento	SAFS	448982	266299	EBF00949	ENOXAPARINA SODICA SOLUCAO INJETAVEL 80mg SERINGA PRE-E	CP	3.195,00	R\$ 22,89	R\$ 73.133,55
3	Material de consumo	Material hospitalar	3.4	Medicamento	SAFS	267618	13994	EBF00797	CARBAMAZEPINA COMP 200mg COMPRIMIDO DE 200 mg. VIA ORAL	CP	3.186,00	R\$ 0,19	R\$ 605,34
3	Material de consumo	Material hospitalar	3.4	Medicamento	SAFS	271392	19259	EBF01530	MORFINA SULFATO COMP 10mg COMPRIMIDO DE 10 mg. VIA ORAL	CP	3.150,00	R\$ 0,50	R\$ 1.575,00
3	Material de consumo	Material hospitalar	3.4	Medicamento	SAFS	267613	13978	EBF01025	CAPTROPILA COMP 25mg COMPRIMIDO DE 25 mg. VIA ORAL	CP	3.150,00	R\$ 0,03	R\$ 94,50
3	Material de consumo	Material hospitalar	3.4	Medicamento	SAFS	273413	270058	EBF00162	LINZOLIDA SOLUÇÃO PARA INFUSÃO INTRAVENOSA DE 2 mg/mL.	BSA	3.137,00	R\$ 12,25	R\$ 38.428,25
3	Material de consumo	Material hospitalar	3.4	Medicamento	SAFS	383750	148261	EBF01746	LACTULOSE XAROPE 667 mg (base) / mL. FRASCO DE 120 mL.Regist	FR	3.081,00	R\$ 4,40	R\$ 13.556,40
3	Material de consumo	Material hospitalar	3.4	Medicamento	SAFS	273009	161349	EBF00820	FLUOXETINA CLORIDRATO CAP 20mg CAPSULA DE 20mg. CLORIDR	CAP	3.078,00	R\$ 0,06	R\$ 184,68
3	Material de consumo	Material hospitalar	3.4	Medicamento	SAFS	270019	15342	EBF02730	GLUCONATO DE CÁLCIO 10% 10mL EV SOLUÇÃO INJETÁVEL A 10 %	AMP	3.060,00	R\$ 1,79	R\$ 5.477,40
3	Material de consumo	Material hospitalar	3.4	Medicamento	SAFS	268380	400021	EBF01001	ALPROSTADIL 20mcg/ampola Solução injetável; medicamento espe	AMP	3.051,00	R\$ 15,00	R\$ 45.765,00
3	Material de consumo	Material hospitalar	3.4	Medicamento	SAFS	309042	427505	EBF02512	FOLINATO DE CÁLCIO 300MG INJETÁVEL PÓ PARA SOLUÇÃO INJETÁ	F/A	2.700,00	R\$ 150,00	R\$ 405.000,00
3	Material de consumo	Material hospitalar	3.4	Medicamento	SAFS	272044	14214	EBF01058	CLORIDRATO DE CLONIDINA; 0,15 MG; COMPRIMIDO	CP	3.000,00	R\$ 0,32	R\$ 960,00
3	Material de consumo	Material hospitalar	3.4	Medicamento	SAFS	267517	136107	EBF01010	ATENOLOL COMP 50mg COMPRIMIDO DE 50 mg. VIA ORAL	CP	2.970,00	R\$ 0,06	R\$ 178,20
3	Material de consumo	Material hospitalar	3.4	Medicamento	SAFS	268125	289018	EBF00759	LEVOTIROXINA SÓDICA COMP 100mcg COMPRIMIDO 100 mcg. VIA	CP	2.880,00	R\$ 0,11	R\$ 316,80
3	Material de consumo	Material hospitalar	3.4	Medicamento	SAFS	292399	400084	EBF00960	FITOMENADIONA AMPOLA SOLUÇÃO INJETÁVEL 10 mg/ mL. AMPOLA	AMP	2.793,00	R\$ 1,96	R\$ 5.474,28
3	Material de consumo	Material hospitalar	3.4	Medicamento	SAFS	602763	282012	EBF00563	ESCETAMINA F/A 50mg/mL 2mL SOLUÇÃO INJETÁVEL 50mg/mL CL	AMP	2.700,00	R\$ 15,88	R\$ 42.876,00
3	Material de consumo	Material hospitalar	3.4	Medicamento	SAFS	390439	167290	EBF00102	AMOXICILINA 1000mg + CLAV DE POTÁSSIO 200mg FR/A PÓ P/ SOL	F/A	2.700,00	R\$ 8,93	R\$ 24.111,00
3	Material de consumo	Material hospitalar	3.4	Medicamento	SAFS	271600	106496	EBF01560	METILPREDNISOLONA SUCCINATO SÓD FR/AMP 125mg PÓ PARA S	F/A	2.700,00	R\$ 7,56	R\$ 20.412,00
3	Material de consumo	Material hospitalar	3.4	Medicamento	SAFS	270095	16535	EBF00550	BUPIVACAÍNA CLOR. 0,5% + GLICOSE 8% AMP 4mL SOLUÇÃO INJE	AMP	2.700,00	R\$ 6,69	R\$ 18.063,00
3	Material de consumo	Material hospitalar	3.4	Medicamento	SAFS	268075	18015	EBF02737	SULFATO DE MAGNÉSIO 50% 10mL EV SOLUÇÃO INJETÁVEL 50 % A	AMP	2.700,00	R\$ 5,74	R\$ 15.498,00
3	Material de consumo	Material hospitalar	3.4	Medicamento	SAFS	452796	400217	EBF 03171	CLORETO DE SÓDIO 0,9% LIVRE PVC 500ML. - EM SISTEMA FECHA	FR	2.700,00	R\$ 9,90	R\$ 10.530,00
3	Material de consumo	Material hospitalar	3.4	Medicamento	SAFS	269880	400054	400054	CLOREXIDINA 2% 100mL SOLUÇÃO AQUOSA TÓPICA 2% FRASCO	FR	2.700,00	R\$ 2,22	R\$ 5.994,00
3	Material de consumo	Material hospitalar	3.4	Medicamento	SAFS	273457	17345	EBF02584	NEOSTIGMINA METILSULFATO AMPOLA SOLUÇÃO INJETÁVEL DE 0,5	AMP	2.700,00	R\$ 1,18	R\$ 3.186,00
3	Material de consumo	Material hospitalar	3.4	Medicamento	SAFS	272782	14435	EBF01519	CODEINA COMPRIMIDO DE 30 mg. VIA ORAL	CP	2.700,00	R\$ 1,02	R\$ 2.754,00
3	Material de consumo	Material hospitalar	3.4	Medicamento	SAFS	273310	263885	EBF00476	HIDROXIZINA DICLORIDRATO COMP 25mg COMPRIMIDO 25 mg. VI	CP	2.700,00	R\$ 0,97	R\$ 2.619,00
3	Material de consumo	Material hospitalar	3.4	Medicamento	SAFS	272839	400436	EBF00899	RISPERIDONA COMP 1mg COMPRIMIDO 1 mg	CP	2.700,00	R\$ 0,09	R\$ 243,00
3	Material de consumo	Material hospitalar	3.4	Medicamento	SAFS	270119	14192	EBF00803	CLONAZEPAM COMP 2mg COMPRIMIDO DE 2 mg. VIA ORAL	CP	2.700,00	R\$ 0,04	R\$ 108,00
3	Material de consumo	Material hospitalar	3.4	Medicamento	SAFS	442694	18660	EBF00127	CEFTAZIDIMA FR-AMP 1g EV-IM PÓ PARA SOLUÇÃO INJETÁVEL DE 1	F/A	2.610,00	R\$ 14,50	R\$ 37.845,00
3	Material de consumo	Material hospitalar	3.4	Medicamento	SAFS	268478	400085	EBF01310	FLUORURACILA 2500MG FR-A SOLUÇÃO INJETÁVEL 50mg/mL FRAS	F/A	2.606,00	R\$ 82,00	R\$ 213.692,00
3	Material de consumo	Material hospitalar	3.4	Medicamento	SAFS	267197	14648	EBF00846	DIAZEPAM COMP 10mg COMPRIMIDO DE 10 mg. VIA ORAL	CP	2.565,00	R\$ 0,05	R\$ 128,25
3	Material de consumo	Material hospitalar	3.4	Medicamento	SAFS	267195	14630	EBF00848	DIAZEPAM COMP 5mg COMPRIMIDO DE 5 mg. VIA ORAL	CP	2.538,00	R\$ 0,04	R\$ 101,52
3	Material de consumo	Material hospitalar	3.4	Medicamento	SAFS	339847	253944	EBF00139	CEFEPIMA CLORIDRATO 2G PÓ PARA SOLUÇÃO INJETÁVEL CLORID	F/A	2.520,00	R\$ 12,00	R\$ 30.240,00
3	Material de consumo	Material hospitalar	3.4	Medicamento	SAFS	267688	16039	EBF01147	METILDOPA COMP 500mg COMPRIMIDO 500 mg. VIA ORAL	CP	2.444,00	R\$ 0,77	R\$ 1.881,88
3	Material de consumo	Material hospitalar	3.4	Medicamento	SAFS	332917	136239	EBF02797	VASOPRESSINA SOLUÇÃO INJETÁVEL 20 U/mL. Ampola de 1 mL. Via	AMP	2.442,00	R\$ 23,85	R\$ 58.241,70
3	Material de consumo	Material hospitalar	3.4	Medicamento	SAFS	268540	18465	EBF00143	VANCOMICINA CLORIDRATO FR/AMP 500mg PÓ PARA SOLUÇÃO IN	F/A	2.439,00	R\$ 4,70	R\$ 11.463,30
3	Material de consumo	Material hospitalar	3.4	Medicamento	SAFS	271710	13765	EBF01055	AMIODARONA CLOR. AMP 3mL 50mg/mL SOLUÇÃO INJETÁVEL DE 5	AMP	2.385,00	R\$ 2,62	R\$ 6.248,70
3	Material de consumo	Material hospitalar	3.4	Medicamento	SAFS	448982	242845	EBF00946	ENOXAPARINA SODICA SOLUCAO INJETAVEL 20mg Seringa pre-enc	SPE	2.343,00	R\$ 9,65	R\$ 22.609,95
3	Material de consumo	Material hospitalar	3.4	Medicamento	SAFS	449342	294854	EBF02747	NUTRIÇÃO PARENTERAL (1L COM LÍPIDIOS) SISTEMA FECHADO. IN	BSA	2.340,00	R\$ 147,00	R\$ 343.980,00
3	Material de consumo	Material hospitalar	3.4	Medicamento	SAFS	273264	15911	EBF01686	LOPERAMIDA CLORIDRATO COMP 2mg COMPRIMIDO 2 mg. VIA OR	CP	2.295,00	R\$ 0,33	R\$ 757,35
3	Material de consumo	Material hospitalar	3.4	Medicamento	SAFS	270907	289078	EBF01523	PARACETAMOL 500mg + CODEINA, FOSFATO 30mg COMP COMPRIM	CP	2.268,00	R\$ 0,43	R\$ 975,24
3	Material de consumo	Material hospitalar	3.4	Medicamento	SAFS	442690	127930	EBF00113	AZTREONAM 1g PÓ LIOFILIZADO FRASCO AMPOLA 1 G IM e IV.	F/A	2.250,00	R\$ 32,00	R\$ 72.000,00
3	Material de consumo	Material hospitalar	3.4	Medicamento	SAFS	449401	289182	EBF00541	SUFENTANILA CITRATO AMP 1mL 50mcg/mL SOLUÇÃO INJETÁVEL C	AMP	2.250,00	R\$ 22,05	R\$ 49.612,50
3	Material de consumo	Material hospitalar	3.4	Medicamento	SAFS	268523	18520	EBF01484	SALBUTAMOL SULFATO AMP 1mL 0,5mg/mL SOLUÇÃO INJETÁVEL D	AMP	2.250,00	R\$ 9,12	R\$ 20.520,00
3	Material de consumo	Material hospitalar	3.4	Medicamento	SAFS	269877	400056	EBF02397	CLOREXIDINA 4% DEGERMANTE 100mL COM TENSIOATIVO DEGERM	FR	2.250,00	R\$ 4,19	R\$ 9.427,50
3	Material de consumo	Material hospitalar	3.4	Medicamento	SAFS	267510	13757	EBF01053	AMIODARONA CLORIDRATO COMP 200mg COMPRIMIDO 200 mg. V	CP	2.250,00	R\$ 0,32	R\$ 720,00
3	Material de consumo	Material hospitalar	3.4	Medicamento	SAFS	294887	135950	EBF01485	SALBUTAMOL MICRONIZADO AEROSOL PRESSURIZADO 100 mcg/ c	FR	2.241,00	R\$ 10,61	R\$ 23.777,01
3	Material de consumo	Material hospitalar	3.4	Medicamento	SAFS	331539	289177	EBF00189	TIGECICLINA PÓ PARA SOLUÇÃO INJETÁVEL FRASCO-AMPOLA de 5	F/A	2.213,00	R\$ 44,00	R\$ 97.372,00
3	Material de consumo	Material hospitalar	3.4	Medicamento	SAFS	416784		EBF01865	macrogol (polietilenoglicol); 4.000 g/mol; pó para reconstituição; en	SACHE	2.160,00	R\$ 1,87	R\$ 4.039,20
3	Material de consumo	Material hospitalar	3.4	Medicamento	SAFS	271217	400026	EBF00200	AMOXICILINA 500mg + CLAV POTÁSSIO 125mg COMP REV COMP R	CP	2.160,00	R\$ 1,33	R\$ 2.872,80
3	Material de consumo	Material hospitalar	3.4	Medicamento	SAFS	270416	273298	EBF03609	OXALIPLATINA 100MG (5mg/ml) pó liofilizado ou solução injetável F	POF	2.070,00	R\$ 52,37	R\$ 108.405,90
3	Material de consumo	Material hospitalar	3.4	Medicamento	SAFS	456376	400417	EBF02817	CEFTAZIDIMA 2g + AVIBACTAM 0.5g PÓ PARA SOLUÇÃO INJETÁVEL f	F/A	1.350,00	R\$ 758,43	R\$ 1.023.880,50
3	Material de consumo	Material hospitalar	3.4	Medicamento	SAFS	287687	13250	EBF01178	EFEDRINA SULFATO SOLUÇÃO INJETÁVEL DE 50 mg/mL. AMPOLA D	AMP	1.980,00	R\$ 5,22	R\$ 10.335,60
3	Material de consumo	Material hospitalar	3.4	Medicamento	SAFS	267140	269929	EBF00215	AZITROMICINA COMP 500mg COMPRIMIDO 500 mg VIA ORAL	CP	1.980,00	R\$ 0,73	R\$ 1.445,40
3	Material de consumo	Material hospitalar	3.4	Medicamento	SAFS	401527	400070	EBF02065	CREME PREVENTIVO DE ASSADURAS 45g CREME OU POMADA BISM	BG	1.967,00	R\$ 3,37	R\$ 6.628,79
3	Material de consumo	Material hospitalar	3.4	Medicamento	SAFS	268973	268798	EBF02804	REMIFENTANILA CLOR. FR-AMP 2mg FRASCO/AMPOLA 2 mg CLORI	F/A	1.890,00	R\$ 8,50	R\$ 16.065,00

3	Material de consumo	Material hospitalar	3.4	Medicamento	SAFS	272341	18570	EBF01821	TIAMINA CLORIDRATO COMP 300mg CLORIDRATO DE TIAMINA COM	CP	1.886,00	R\$ 0,25	R\$	471,50
3	Material de consumo	Material hospitalar	3.4	Medicamento	SAFS	268094	271992	EBF01503	METADONA CLORIDRATO AMPOLA 10mg SOLUÇÃO INJETÁVEL SOL	AMP	1.877,00	R\$ 4,02	R\$	7.545,54
3	Material de consumo	Material hospitalar	3.4	Medicamento	SAFS	303885	294845	EBF02683	GLICINA 1,5% SOLUÇÃO DE GLICINA 1,5% SISTEMA FECHADO. FR	BSA	1.863,00	R\$ 28,00	R\$	52.164,00
3	Material de consumo	Material hospitalar	3.4	Medicamento	SAFS	267662	288997	EBF00282	FLUCONAZOL CAP 150 mg CAPSULA 150 mg VIA ORAL.	CAP	1.845,00	R\$ 0,43	R\$	793,35
3	Material de consumo	Material hospitalar	3.4	Medicamento	SAFS	269852	400123	EBF00582	LIDOCAÍNA CLOR. 2% + EPINEFRINA HEMITART AMP SOLUÇÃO INJE	F/A	1.800,00	R\$ 10,58	R\$	19.044,00
3	Material de consumo	Material hospitalar	3.4	Medicamento	SAFS	419016	203823	EBF01695	ONDANSETRONA CLOR. 4mg. COMPRIMIDO 4mg. CLORIDRATO DE	CP	1.800,00	R\$ 0,46	R\$	828,00
3	Material de consumo	Material hospitalar	3.4	Medicamento	SAFS	271116	151041	EBF00150	FLUCONAZOL SOLUÇÃO INJETÁVEL DE 200 mg FRASCO OU BOLSA	BSA	1.796,00	R\$ 5,86	R\$	10.524,56
3	Material de consumo	Material hospitalar	3.4	Medicamento	SAFS	267503	12750	EBF00914	ACIDO FÓLICO COMP 5mg COMPRIMIDO DE 5 mg. VIA ORAL	CP	1.787,00	R\$ 0,04	R\$	71,48
3	Material de consumo	Material hospitalar	3.4	Medicamento	SAFS	389863	294270	EBF02517	SUGAMAXED SÓDICO SOLUÇÃO INJETÁVEL 100mg/mL FRASCO/AM	F/A	1.773,00	R\$ 31,90	R\$	56.558,70
3	Material de consumo	Material hospitalar	3.4	Medicamento	SAFS	376767	265217	EBF02539	IVERMECTINA COMP 6mg COMPRIMIDO DE 6 mg. VIA ORAL	CP	1.743,00	R\$ 0,54	R\$	941,22
3	Material de consumo	Material hospitalar	3.4	Medicamento	SAFS	340206	400048	EBF01060	CLONIDINA CLOR. AMP 1mL 150mcg/mL SOLUÇÃO INJETÁVEL DE 1	AMP	1.710,00	R\$ 4,48	R\$	7.660,80
3	Material de consumo	Material hospitalar	3.4	Medicamento	SAFS	267515	13803	EBF00107	AMPICILINA SÓDICA FR/AMP 500mg PÓ PARA SOLUÇÃO INJETÁVEL	F/A	1.710,00	R\$ 4,00	R\$	6.840,00
3	Material de consumo	Material hospitalar	3.4	Medicamento	SAFS	448579	222437	EBF00486	MICOFENOLATO DE MOFETILA COMP 500mg COMPRIMIDO DE 500	CP	1.634,00	R\$ 1,42	R\$	2.320,28
3	Material de consumo	Material hospitalar	3.4	Medicamento	SAFS	268442	289072	EBF00544	SUXAMETÔNIO CLORETO FR-AMP 100 mg PÓ PARA SOLUÇÃO INJET	F/A	1.620,00	R\$ 17,53	R\$	28.398,60
3	Material de consumo	Material hospitalar	3.4	Medicamento	SAFS	272817	269907	EBF00828	MIDAZOLAM COMP 15mg COMPRIMIDO 15 mg. VIA ORAL	CP	1.620,00	R\$ 1,19	R\$	1.927,80
3	Material de consumo	Material hospitalar	3.4	Medicamento	SAFS	267540	289000	EBF02731	GLICOSE 25% 10mL EV SOLUÇÃO INJETÁVEL 25 % AMPOLA DE 10 r	AMP	1.620,00	R\$ 0,45	R\$	729,00
3	Material de consumo	Material hospitalar	3.4	Medicamento	SAFS	267772	17809	EBF01084	PROPRANOLOL CLORIDRATO COMP 40mg COMPRIMIDO 40 mg. VI	CP	1.618,00	R\$ 0,07	R\$	113,12
3	Material de consumo	Material hospitalar	3.4	Medicamento	SAFS	267777	400167	EBF01614	PARACETAMOL SOLUÇÃO SOLUÇÃO ORAL DE 200 mg/ mL. 15 mL. f	fr	1.589,00	R\$ 1,19	R\$	1.890,91
3	Material de consumo	Material hospitalar	3.4	Medicamento	SAFS	267509	288935	EBF02593	ALOPURINOL COMP 300mg COMPRIMIDO DE 300 mg. VIA ORAL	CP	1.562,00	R\$ 0,24	R\$	374,88
3	Material de consumo	Material hospitalar	3.4	Medicamento	SAFS	268481	17272	EBF00697	MIDAZOLAM AMP 3mL 5mg/mL SOLUÇÃO INJETÁVEL 5 mg/mL. AMP	AMP	1.547,00	R\$ 1,55	R\$	2.397,85
3	Material de consumo	Material hospitalar	3.4	Medicamento	SAFS	267544	242861	EBF02689	GLICOSE 10% 250ML. - EM SISTEMA FECHADO FRASCO E/OU BOLS	BSA	1.539,00	R\$ 4,05	R\$	6.232,95
3	Material de consumo	Material hospitalar	3.4	Medicamento	SAFS	270616	17540	EBF00119	BENZILPENICILINA POTÁSSICA FR-AMP 5.000.000 UI EV PÓ PARA S	F/A	1.530,00	R\$ 10,12	R\$	15.483,60
3	Material de consumo	Material hospitalar	3.4	Medicamento	SAFS	309040	162418	EBF01628	ÁCIDO URSODESOXICÓLICO 300mg COMP COMPRIMIDO 300mg Á	CP	1.530,00	R\$ 1,28	R\$	1.958,40
3	Material de consumo	Material hospitalar	3.4	Medicamento	SAFS	448577	256625	EBF00492	MICOFENOLATO DE SÓDIO COMP 360mg COMPRIMIDO 360mg. VIA	CP	1.512,00	R\$ 9,18	R\$	13.880,16
3	Material de consumo	Material hospitalar	3.4	Medicamento	SAFS	267506	153451	EBF02521	ALBENDAZOL COMP 400mg COMPRIMIDO 400 mg.	CP	1.485,00	R\$ 0,39	R\$	579,15
3	Material de consumo	Material hospitalar	3.4	Medicamento	SAFS	268446	16961	EBF01063	DOBUTAMINA CLOR. AMP 20mL 250mg SOLUÇÃO INJETÁVEL 250 m	AMP	1.458,00	R\$ 5,27	R\$	7.683,66
3	Material de consumo	Material hospitalar	3.4	Medicamento	SAFS	294912	252468	EBF01284	IRINOTECANO CLOR 100MG FR-A SOLUÇÃO INJETÁVEL FRASCO AM	F/A	1.449,00	R\$ 25,54	R\$	37.007,46
3	Material de consumo	Material hospitalar	3.4	Medicamento	SAFS	273820	273961	EBF01044	SILDENAFIL, CITRATO 25 MG COMP COMPRIMIDO DE 25 mg VIA OF	CP	1.409,00	R\$ 2,43	R\$	3.423,87
3	Material de consumo	Material hospitalar	3.4	Medicamento	SAFS	304872	262463	EBF01526	MORFINA SULFATO AMP 1mL 0,2mg/mL EMB ESTÉRIL SOLUÇÃO INJ	AMP	1.355,00	R\$ 4,56	R\$	6.178,80
3	Material de consumo	Material hospitalar	3.4	Medicamento	SAFS	269468	248592	EBF00700	ROPIVACAÍNA CLOR. 1% 20mL 10mg/mL SOLUÇÃO INJETÁVEL 1% (AMP	1.350,00	R\$ 19,70	R\$	26.595,00
3	Material de consumo	Material hospitalar	3.4	Medicamento	SAFS	269842	400119	EBF00586	LIDOCAÍNA CLOR. FR-AMP 20mL 1% SOLUÇÃO INJETÁVEL A 1 % CL	F/A	1.350,00	R\$ 9,57	R\$	12.919,50
3	Material de consumo	Material hospitalar	3.4	Medicamento	SAFS	313689	294842	EBF02728	FOSFATO DE POTÁSSIO MONOBÁSICO+ FOSFATO DE POTÁSSIO DI	FR	1.350,00	R\$ 4,07	R\$	5.494,50
3	Material de consumo	Material hospitalar	3.4	Medicamento	SAFS	268083	13870	EBF00448	AZATIOPRINA COMP 50mg COMPRIMIDO. DE 50 mg. VIA ORAL.	CP	1.350,00	R\$ 1,42	R\$	1.917,00
3	Material de consumo	Material hospitalar	3.4	Medicamento	SAFS	268381	13692	EBF00176	AMICACINA SULFATO AMP 2mL 250mg/mL SOLUÇÃO INJETÁVEL 25	AMP	1.313,00	R\$ 4,19	R\$	5.501,47
3	Material de consumo	Material hospitalar	3.4	Medicamento	SAFS	458216	400156	EBF02751	NUTRIÇÃO PARENTERAL (2L COM LÍPIDIOS) SISTEMA FECHADO. IN	BSA	1.295,00	R\$ 232,72	R\$	301.372,40
3	Material de consumo	Material hospitalar	3.4	Medicamento	SAFS	268097	263567	EBF00507	TACROLIMO CAP 5mg COMPRIMIDO OU CÁPSULA DE 5mg. VIA ORA	CAP	1.215,00	R\$ 38,08	R\$	46.267,20
3	Material de consumo	Material hospitalar	3.4	Medicamento	SAFS	459684	294209	EBF02774	AMINOÁCIDOS 10% ADULTO SOLUÇÃO PARA NUTRICAÇÃO PARENTERE	f/a	1.205,00	R\$ 84,86	R\$	102.256,30
3	Material de consumo	Material hospitalar	3.4	Medicamento	SAFS	268952	273311	EBF00112	AZITROMICINA FR-AMP 500mg PÓ LIOFILIZADO PARA SOLUÇÃO INJ	F/A	1.182,00	R\$ 14,04	R\$	16.595,28
3	Material de consumo	Material hospitalar	3.4	Medicamento	SAFS	268222	277275	EBF03629	BICARBONATO DE SÓDIO A 8,4 % FRASCO E/OU BOLSA - 250 ml SC	F/A	1.170,00	R\$ 14,43	R\$	16.883,10
3	Material de consumo	Material hospitalar	3.4	Medicamento	SAFS	268256	294844	EBF00184	GENTAMICINA SULFATO AMP 80mg SOLUÇÃO INJETÁVEL DE 80 mg	AMP	1.170,00	R\$ 0,99	R\$	1.158,30
3	Material de consumo	Material hospitalar	3.4	Medicamento	SAFS	287824	294277	EBF00779	TIAMAZOL COMP 10mg COMPRIMIDO 10 mg. VIA ORAL.	CP	1.170,00	R\$ 0,54	R\$	631,80
3	Material de consumo	Material hospitalar	3.4	Medicamento	SAFS	269622	15245	EBF01723	GLICEROL SOLUÇÃO 12 g/100 mL. FRASCO OU BOLSA (SISTEMA FE	FR	1.161,00	R\$ 10,00	R\$	11.610,00
3	Material de consumo	Material hospitalar	3.4	Medicamento	SAFS	451492	400185	EBF00540	SUFENTANIL CITRATO AMP 2mL 5mcg/mL EMB ESTÉRIL SOLUÇÃO	AMP	1.152,00	R\$ 10,79	R\$	12.430,08
3	Material de consumo	Material hospitalar	3.4	Medicamento	SAFS	270620	288996	EBF01650	ESCOPOLAMINA + DIPIRONA SÓDICA COMP 10 mg + 250 mg 10 mg	CP	1.148,00	R\$ 0,37	R\$	424,76
3	Material de consumo	Material hospitalar	3.4	Medicamento	SAFS	267635	14362	EBF00814	CLOPRIMAZINA CLORIDRATO COMP 25mg COMPRIMIDO DE 25 r	CP	1.143,00	R\$ 0,28	R\$	320,04
3	Material de consumo	Material hospitalar	3.4	Medicamento	SAFS	436085	228362	EBF00925	ALFAEPOETINA (ERITROPOETINA) 4000UI SOLUÇÃO INJETÁVEL FRA	F/A	1.137,00	R\$ 21,69	R\$	24.661,53
3	Material de consumo	Material hospitalar	3.4	Medicamento	SAFS	269470	248584	EBF00704	ROPIVACAÍNA CLOR. 0,75% AMP 20mL 7,5mg/mL SOLUÇÃO INJETÁ	F/A	1.125,00	R\$ 19,30	R\$	21.712,50
3	Material de consumo	Material hospitalar	3.4	Medicamento	SAFS	267691	176672	EBF01689	METFORMINA CLORIDRATO COMP 850mg . comprimido revestido 8	CP	1.107,00	R\$ 0,13	R\$	143,91
3	Material de consumo	Material hospitalar	3.4	Medicamento	SAFS	292196	15423	EBF00861	HALOPERIDOL AMPOLA SOLUÇÃO INJETÁVEL DE 5 mg/ mL. AMPOLA	AMP	1.101,00	R\$ 1,42	R\$	1.563,42
3	Material de consumo	Material hospitalar	3.4	Medicamento	SAFS	267632	238813	EBF00237	CIPROFLOXACINA CLORIDRATO COMP 500mg COMPRIMIDO 500 m	CP	1.084,00	R\$ 1,21	R\$	227,64
3	Material de consumo	Material hospitalar	3.4	Medicamento	SAFS	613448	400413	EBF02627	SOLUÇÃO ÁCIDA PARA HEMODIÁLISE Ca 2.5 mEq/L; K 2.0 mEq/L; C	FR	1.080,00	R\$ 10,01	R\$	10.810,80
3	Material de consumo	Material hospitalar	3.4	Medicamento	SAFS	267625	14052	EBF00226	CEFALEXINA COMP 500mg COMPRIMIDO/CÁPSULA 500 mg. VIA O	CAP	1.080,00	R\$ 0,69	R\$	745,20
3	Material de consumo	Material hospitalar	3.4	Medicamento	SAFS	267378	17388	EBF00312	NISTATINA SUSPENSÃO SUSPENSÃO ORAL DE 100.000 UI / mL. FRA	FR	1.053,00	R\$ 4,73	R\$	4.980,69
3	Material de consumo	Material hospitalar	3.4	Medicamento	SAFS	278338	272376	EBF00915	ÁCIDO TRANEXÁMICO COMP 250mg COMPRIMIDO DE 250 mg.	CP	1.040,00	R\$ 4,34	R\$	4.513,60
3	Material de consumo	Material hospitalar	3.4	Medicamento	SAFS	396568	287969	EBF00168	MICAFUNGINA SÓDICA 100MG PÓ PARA SOLUÇÃO PARA INFUSÃO	F/A	1.035,00	R\$ 222,00	R\$	229.770,00

3	Material de consumo	Material hospitalar	3.4	Medicamento	SAFS	443545	242870	EBF01248	CITARABINA 1g FR-A SOLUÇÃO INJETÁVEL 100mg/mL FRASCO-AMP	F/A	1.035,00	R\$ 62,40	R\$	64.584,00
3	Material de consumo	Material hospitalar	3.4	Medicamento	SAFS	271950	115240	EBF00536	FENTANILA CITRATO AMP 2mL 0,05mg/mL EMB ESTÉRIL SOLUÇÃO	AMP	999,00	R\$ 5,88	R\$	5.874,12
3	Material de consumo	Material hospitalar	3.4	Medicamento	SAFS	268451	14850	EBF01269	DOXORRUBICINA CLORIDRATO FR/AMP 50mg PÓ PARA SOLUÇÃO	F/A	990,00	R\$ 41,58	R\$	41.164,20
3	Material de consumo	Material hospitalar	3.4	Medicamento	SAFS	269960	16640	EBF00125	CEFOXITINA SÓDICA EV PÓ PARA SOLUÇÃO INJETÁVEL 1 g FRASCO	F/A	990,00	R\$ 8,00	R\$	7.920,00
3	Material de consumo	Material hospitalar	3.4	Medicamento	SAFS	268119	259748	EBF02560	HIDROXICLOROQUINA SULFATO COMP 400mg COMPRIMIDO 400 mg	CP	977,00	R\$ 1,83	R\$	1.787,91
3	Material de consumo	Material hospitalar	3.4	Medicamento	SAFS	271089	18627	EBF00205	AMOXICILINA CÁP 500mg CÁPSULA DE 500 mg. VIA ORAL	CAP	966,00	R\$ 0,22	R\$	212,52
3	Material de consumo	Material hospitalar	3.4	Medicamento	SAFS	270909	400168	EBF01522	PARACETAMOL 500mg+CAFEINA 65mg COMPRIMIDO 500 + 65 mg.	CP	959,00	R\$ 0,67	R\$	642,53
3	Material de consumo	Material hospitalar	3.4	Medicamento	SAFS	268487	400131	EBF00165	MEROPENEM 500mg FRASCO-AMPOLA OU FRASCO EM SISTEMA F	F/A	945,00	R\$ 9,88	R\$	9.336,60
3	Material de consumo	Material hospitalar	3.4	Medicamento	SAFS	273396	15776	EBF01097	ISSOSSORBIDA DINITRATO COMP 10mg COMPRIMIDO 10 mg. VIA O	CP	905,00	R\$ 0,30	R\$	271,50
3	Material de consumo	Material hospitalar	3.4	Medicamento	SAFS	450100	294849	EBF00490	IMUNOGLOBULINA HUMANA 5G SOLUÇÃO INJETÁVEL 5G FRASCO /	F/A	630,00	R\$ 1.450,00	R\$	913.500,00
3	Material de consumo	Material hospitalar	3.4	Medicamento	SAFS	269469	400176	EBF00702	ROPIVACAÍNA CLOR. 0,2 % AMP 20mL 2mg/mL SOLUÇÃO INJETÁVEL	F/A	900,00	R\$ 20,00	R\$	18.000,00
3	Material de consumo	Material hospitalar	3.4	Medicamento	SAFS	278281	209244	EBF00999	ADENOSINA SOLUÇÃO INJETÁVEL 3 mg / mL AMPOLA 2 mL INTRAVE	AMP	900,00	R\$ 9,84	R\$	8.856,00
3	Material de consumo	Material hospitalar	3.4	Medicamento	SAFS	332985	248622	EBF00161	LEVOFLOXACINO EV SOLUÇÃO INJETÁVEL DE 500 mg RESPECTIVAN	BSA	900,00	R\$ 7,90	R\$	7.110,00
3	Material de consumo	Material hospitalar	3.4	Medicamento	SAFS	271107	194280	EBF00459	CICLOSPORINA CÁP 100mg CÁPSULA DE GELATINA MOLE DE 100 mg	CAP	900,00	R\$ 6,43	R\$	5.787,00
3	Material de consumo	Material hospitalar	3.4	Medicamento	SAFS	276378	288956	EBF00935	CILOSTAZOL 100mg COMP COMPRIMIDO DE 100 mg.VIA ORAL	CP	900,00	R\$ 0,56	R\$	504,00
3	Material de consumo	Material hospitalar	3.4	Medicamento	SAFS	268115	15458	EBF01068	HIDRALAZINA CLOR. AMP 1mL 20mg/mL SOLUÇÃO INJETÁVEL DE 20	AMP	896,00	R\$ 5,71	R\$	5.116,16
3	Material de consumo	Material hospitalar	3.4	Medicamento	SAFS	340148	14117	EBF01239	CICLOFOSFAMIDA 1g PÓ PARA SOLUÇÃO INJETÁVEL DE 1 g FRASCO	POF	887,00	R\$ 59,43	R\$	52.714,41
3	Material de consumo	Material hospitalar	3.4	Medicamento	SAFS	277529	400238	EBF02487	AZUL DE METILENO SOLUÇÃO INJETÁVEL A 1 % AMPOLA DE 5 mL	FR	882,00	R\$ 9,51	R\$	8.387,82
3	Material de consumo	Material hospitalar	3.4	Medicamento	SAFS	267107	15040	EBF00851	FENITOINA SÓDICA AMP 5mL 50mg/mL SOLUÇÃO INJETÁVEL DE 50	AMP	878,00	R\$ 2,30	R\$	2.019,40
3	Material de consumo	Material hospitalar	3.4	Medicamento	SAFS	396741	289016	EBF01899	HIPROMELOSE + DEXTRANO 70 + CLORETO DE BENZALCÔNIO SOL	FR	851,00	R\$ 15,98	R\$	13.598,98
3	Material de consumo	Material hospitalar	3.4	Medicamento	SAFS	410042	285704	EBF01430	CAFEÍNA CITRATO AMP 1mL 20mg/mL SOLUÇÃO INJETÁVEL	AMP	846,00	R\$ 106,00	R\$	89.676,00
3	Material de consumo	Material hospitalar	3.4	Medicamento	SAFS	273167	17337	EBF00378	NEOMICINA SULFATO + BACITRACINA POMADA POMADA TÓPICA (TB	846,00	R\$ 2,40	R\$	2.030,40
3	Material de consumo	Material hospitalar	3.4	Medicamento	SAFS	271599	16420	EBF01562	METILPREDNISONA SUCCINATO SÓD FR/AMP 500mg PÓ PARA SOL	F/A	840,00	R\$ 17,06	R\$	14.330,40
3	Material de consumo	Material hospitalar	3.4	Medicamento	SAFS	269880	400053	EBF02389	CLOREXIDINA 2% 1 LITRO SOLUÇÃO AQUOSA TÓPICA 2 % FRASCO	FR	828,00	R\$ 15,83	R\$	13.107,24
3	Material de consumo	Material hospitalar	3.4	Medicamento	SAFS	271764	17612	EBF02564	PIRIDOSTIGMINA BROMETO COMP 60mg COMPRIMIDO DE 60 mg. V	CP	828,00	R\$ 0,42	R\$	347,76
3	Material de consumo	Material hospitalar	3.4	Medicamento	SAFS	273474	288494	EBF01137	MILRINONA LACTATO AMPOLA 1mg/mL - 10 mL	AMP	810,00	R\$ 60,33	R\$	48.867,30
3	Material de consumo	Material hospitalar	3.4	Medicamento	SAFS	268970	224162	EBF01160	NITROGLICERINA AMP 25MG SOLUÇÃO INJETÁVEL 5 mg/mL INTRAV	AMP	810,00	R\$ 33,98	R\$	27.523,80
3	Material de consumo	Material hospitalar	3.4	Medicamento	SAFS	274918	279457	EBF00440	RETINOL ACETATO + AMINOÁCIDOS + METIONINA + CLORANFENIC	TB	810,00	R\$ 13,20	R\$	10.692,00
3	Material de consumo	Material hospitalar	3.4	Medicamento	SAFS	271724	400171	EBF00171	PIPERACILINA SÓDICA 2g+ TAZOBACTAM SÓDICO 0,25g PÓ PARA S	F/A	810,00	R\$ 11,80	R\$	9.558,00
3	Material de consumo	Material hospitalar	3.4	Medicamento	SAFS	268292	114081	EBF02507	FOLINATO DE CÁLCIO (ÁCIDO FOLÍNICO), 15mg, COMPRIMIDO VIA	CP	810,00	R\$ 2,19	R\$	1.773,90
3	Material de consumo	Material hospitalar	3.4	Medicamento	SAFS	437284	428257	EBF00875	Levetiracetam 750 mg .Apresentação: comprimido.	cp	810,00	R\$ 1,46	R\$	1.182,60
3	Material de consumo	Material hospitalar	3.4	Medicamento	SAFS	285965	428255	EBF00874	Levetiracetam 250 mg .Apresentação: comprimido.	cp	810,00	R\$ 0,63	R\$	510,30
3	Material de consumo	Material hospitalar	3.4	Medicamento	SAFS	267508	13684	EBF02592	ALOPURINOL COMP 100mg COMPRIMIDO DE 100 mg. VIA ORAL	CP	810,00	R\$ 0,22	R\$	178,20
3	Material de consumo	Material hospitalar	3.4	Medicamento	SAFS	381879	211311	EBF01755	OMEPRAZOL MAGNÉSICO 10mg COMPRIMIDO REVESTIDO 10 mg. V	CP	783,00	R\$ 7,61	R\$	5.958,63
3	Material de consumo	Material hospitalar	3.4	Medicamento	SAFS	280201	279010	EBF01223	BORTEZOMIBE 3,5MG FR-AMP PÓ LIOFILIZADO FRASCO-AMPOLA 3,	POF	765,00	R\$ 32,04	R\$	24.510,60
3	Material de consumo	Material hospitalar	3.4	Medicamento	SAFS	390439	400281	EBF00103	AMOXICILINA 500mg + CLAV POTÁSSIO 100mg FR/A SOLUÇÃO INJE	t/a	765,00	R\$ 9,20	R\$	7.038,00
3	Material de consumo	Material hospitalar	3.4	Medicamento	SAFS	267205	400075	EBF01588	DIPIRONA SÓDICA SOL ORAL SOLUÇÃO ORAL DE 500 mg/mL. FRAS	FR	765,00	R\$ 2,19	R\$	1.675,35
3	Material de consumo	Material hospitalar	3.4	Medicamento	SAFS	330113	400092	EBF00156	GANCICLOVIR BOLSA DE 500 mL SOLUÇÃO PARA INFUSÃO INTRAV	BSA	756,00	R\$ 200,00	R\$	151.200,00
3	Material de consumo	Material hospitalar	3.4	Medicamento	SAFS	270612	17531	EBF00114	BENZILPENICILINA BENZATINA FR-AMP 1.200.000 UI IM PÓ PARA SC	F/A	743,00	R\$ 6,00	R\$	4.458,00
3	Material de consumo	Material hospitalar	3.4	Medicamento	SAFS	267657	15024	EBF00849	FENITOÍNA COMP 100mg COMPRIMIDO DE 100 mg. VIA ORAL .	CP	743,00	R\$ 0,20	R\$	148,60
3	Material de consumo	Material hospitalar	3.4	Medicamento	SAFS	393328	14311	EBF01681	CLORETO DE POTÁSSIO SOL. ORAL SOLUÇÃO ORAL a 60mg/mL FR	FR	732,00	R\$ 2,35	R\$	1.720,20
3	Material de consumo	Material hospitalar	3.4	Medicamento	SAFS	268394	294806	EBF00110	ANFOTERICINA B LIPOSSOMAL PÓ LIOFILIZ. 50mg FRASCO/AMPOL	F/A	450,00	R\$ 2.227,09	R\$	1.002.190,50
3	Material de consumo	Material hospitalar	3.4	Medicamento	SAFS	330113	400091	EBF00155	GANCICLOVIR BOLSA DE 250 mL SOLUÇÃO PARA INFUSÃO INTRAV	BSA	720,00	R\$ 88,12	R\$	63.446,40
3	Material de consumo	Material hospitalar	3.4	Medicamento	SAFS	269880	400055	EBF02391	CLOREXIDINA 2% 30ML SOLUÇÃO AQUOSA 2 % FRASCO CONTA GR	FR	720,00	R\$ 3,44	R\$	2.476,80
3	Material de consumo	Material hospitalar	3.4	Medicamento	SAFS	270590	288946	EBF01545	BETAMETASONA DIPROP + BETAMETASONA FOSF DISSÓDICO AMP	AMP	702,00	R\$ 4,68	R\$	3.285,36
3	Material de consumo	Material hospitalar	3.4	Medicamento	SAFS	272333	288976	EBF01706	DIMENDRINATO 50mg + PIRIDOXINA CLORIDRATO 10mg COMP CO	CP	702,00	R\$ 0,60	R\$	421,20
3	Material de consumo	Material hospitalar	3.4	Medicamento	SAFS	342134	15482	EBF01564	HIDROCORTISONA SUCCINATO SÓD FR-AMP 500mg PÓ PARA SOLU	F/A	694,00	R\$ 5,30	R\$	3.678,20
3	Material de consumo	Material hospitalar	3.4	Medicamento	SAFS	270438	191078	EBF01289	DACARBAZINA 200 mg PÓ LIOFILIZADO INJETÁVEL 200 mg Embal	F/A	692,00	R\$ 28,78	R\$	19.915,76
3	Material de consumo	Material hospitalar	3.4	Medicamento	SAFS	274704	275179	EBF01341	IMATINIB MESILATO COMP 400mg COMPRIMIDO MESILATO DE IMA	CP	675,00	R\$ 8,00	R\$	5.400,00
3	Material de consumo	Material hospitalar	3.4	Medicamento	SAFS	268396	17205	EBF00525	ATACURÚRIO BESILATO AMP 2,5mL 10mg/mL SOLUÇÃO INJETÁVEL D	AMP	675,00	R\$ 6,75	R\$	4.556,25
3	Material de consumo	Material hospitalar	3.4	Medicamento	SAFS	270445	14222	EBF01262	CLORAMBUCILA COMP 2mg COMPRIMIDO DE 2 mg. VIA ORAL	CP	675,00	R\$ 3,65	R\$	2.463,75
3	Material de consumo	Material hospitalar	3.4	Medicamento	SAFS	267769	17760	EBF00479	PROMETAZINA CLOR. AMP 2mL 25mg/mL SOLUÇÃO INJETÁVEL DE 2	AMP	675,00	R\$ 2,68	R\$	1.809,00
3	Material de consumo	Material hospitalar	3.4	Medicamento	SAFS	267425	18244	EBF01087	VERAPAMIL CLORIDRATO COMP 80mg comprimido revestido 80 mg	CP	675,00	R\$ 0,52	R\$	351,00
3	Material de consumo	Material hospitalar	3.4	Medicamento	SAFS	267728	209970	EBF01153	NERFEDIPINA COMP 10mg CÁPSULA GELATINOSA OU COMPRIMIDO	CP	675,00	R\$ 0,13	R\$	87,75
3	Material de consumo	Material hospitalar	3.4	Medicamento	SAFS	267642	14451	EBF02606	COLCHICINA COMP 0,5mg COMPRIMIDO 0,5 mg. VIA ORAL	CP	657,00	R\$ 0,47	R\$	308,79

3	Material de consumo	Material hospitalar	3.4	Medicamento	SAFS	273659	17248	EBF02514	MESNA SOLUÇÃO INJETÁVEL AMPOLA 100 mg/ml 4 ml.	AMP	648,00	R\$ 8,89	R\$ 5.760,72
3	Material de consumo	Material hospitalar	3.4	Medicamento	SAFS	267660	15059	EBF00853	FENOBARBITAL COMP 100mg COMPRIMIDO DE 100 mg VIA ORAL	CP	639,00	R\$ 0,18	R\$ 115,02
3	Material de consumo	Material hospitalar	3.4	Medicamento	SAFS	270376	400206	EBF01377	VINCRISTINA SULFATO FR-AMP 1mg SOLUÇÃO INJETÁVEL 1 mg/mL	F/A	635,00	R\$ 27,21	R\$ 17.278,35
3	Material de consumo	Material hospitalar	3.4	Medicamento	SAFS	267654	14931	EBF01104	ESPIRONOLACTONA COMP 100mg COMPRIMIDO 100 mg VIA ORAL	CP	630,00	R\$ 0,56	R\$ 352,80
3	Material de consumo	Material hospitalar	3.4	Medicamento	SAFS	267621	294815	EBF00798	CARBONATO DE LÍTRIO COMP 300mg COMPRIMIDO DE 300mg VIA O	CP	630,00	R\$ 2,00	R\$ 126,00
3	Material de consumo	Material hospitalar	3.4	Medicamento	SAFS	368499	400188	EBF01840	TIAMINA+RIBOFLAVINA+NICOTINAMIDA+CÁLCIO PANT+PIRIDOXIN	CP	630,00	R\$ 0,05	R\$ 31,50
3	Material de consumo	Material hospitalar	3.4	Medicamento	SAFS	268069	14397	EBF00816	CLORPROPAMAZINA CLOR. AMPOLA SOLUÇÃO INJETÁVEL DE 5 mg/ m	AMP	626,00	R\$ 1,91	R\$ 1.195,66
3	Material de consumo	Material hospitalar	3.4	Medicamento	SAFS	270813	154806	EBF01855	CIANOCOBALAMINA + CLORIDRATO DE PIRIDOXINA + CLORIDRATC	AMP	621,00	R\$ 6,13	R\$ 3.806,73
3	Material de consumo	Material hospitalar	3.4	Medicamento	SAFS	324414	268666	EBF00872	LAMOTRIGINA 50 MG COMP COMPRIMIDO DE 50mg VIA ORAL.	CP	617,00	R\$ 0,17	R\$ 104,89
3	Material de consumo	Material hospitalar	3.4	Medicamento	SAFS	442566	400410	EBF02629	SOLUÇÃO ÁCIDA PARA HEMODIÁLISE Ca 3,0 mEq/L; K 2,0 mEq/L; S	FR	612,00	R\$ 15,42	R\$ 9.437,04
3	Material de consumo	Material hospitalar	3.4	Medicamento	SAFS	270440	16004	EBF01336	MELFALANA COMP 2mg COMPRIMIDO DE 2 mg VIA ORAL.	CP	612,00	R\$ 5,80	R\$ 3.549,60
3	Material de consumo	Material hospitalar	3.4	Medicamento	SAFS	273135	175722	EBF01173	PROPATILNITRATO COMP 10mg COMPRIMIDO 10 mg VIA ORAL.	CP	612,00	R\$ 0,54	R\$ 330,48
3	Material de consumo	Material hospitalar	3.4	Medicamento	SAFS	332908	273427	EBF00907	TERLIPRESSINA ACETATO FR-AMP 1mg PÓ PARA SOLUÇÃO INJETÁV	F/A	603,00	R\$ 310,31	R\$ 187.116,93
3	Material de consumo	Material hospitalar	3.4	Medicamento	SAFS	268153	17990	EBF01805	RILIFASSALAZINA COMP 500mg COMPRIMIDO 500 mg VIA ORAL.	CP	594,00	R\$ 1,04	R\$ 617,76
3	Material de consumo	Material hospitalar	3.4	Medicamento	SAFS	435443	400088	EBF01473	FORMOTEROL FUMARATO 6mcg + BUDESONIDA 200mcg SPRAY SU	FR	593,00	R\$ 97,52	R\$ 57.829,36
3	Material de consumo	Material hospitalar	3.4	Medicamento	SAFS	269818	13412	EBF01490	TERBUTALINA SULFATO AMP 1mL 0,5mg/mL SOLUÇÃO INJETÁVEL 0	AMP	585,00	R\$ 1,35	R\$ 789,75
3	Material de consumo	Material hospitalar	3.4	Medicamento	SAFS	271691	18430	EBF01832	ACIDO ASCÓRBICO COMP 500mg COMPRIMIDO 500 mg VIA ORAL	CP	585,00	R\$ 0,36	R\$ 210,60
3	Material de consumo	Material hospitalar	3.4	Medicamento	SAFS	267768	17752	EBF00482	PROMETAZINA CLORIDRATO COMP 25mg COMPRIMIDO 25 mg VIA	CP	585,00	R\$ 0,24	R\$ 140,40
3	Material de consumo	Material hospitalar	3.4	Medicamento	SAFS	279269	235369	EBF00993	VARFARINA SÓDICA COMP 5mg COMPRIMIDO 5 mg VIA ORAL	CP	585,00	R\$ 0,19	R\$ 111,15
3	Material de consumo	Material hospitalar	3.4	Medicamento	SAFS	267328	289099	EBF01720	FOSFATO DE SÓDIO MONOBÁSICO + FOSFATO DE SÓDIO DIBÁSIC	FR	572,00	R\$ 9,97	R\$ 3.414,84
3	Material de consumo	Material hospitalar	3.4	Medicamento	SAFS	278283	13587	EBF00995	ACETAZOLAMIDA COMP 250mg COMPRIMIDO DE 250 mg VIA ORAL	CP	544,00	R\$ 5,56	R\$ 304,64
3	Material de consumo	Material hospitalar	3.4	Medicamento	SAFS	325424	400094	DESP 49061578	GEL LUBRIFICANTE ÍNTIMO BISNAGA 50 g GEL À BASE DE HIDROXIE	bg	540,00	R\$ 5,99	R\$ 3.234,60
3	Material de consumo	Material hospitalar	3.4	Medicamento	SAFS	270556	235326	EBF00104	AMPICILINA SÓDICA + SULBACTAMA SÓDICA PÓ PARA SOLUÇÃO IN	F/A	540,00	R\$ 5,26	R\$ 2.840,40
3	Material de consumo	Material hospitalar	3.4	Medicamento	SAFS	233632	400161	EBF01773	OLEO MINERAL PURO FRASCO DE 100mL A 200 mL. Em licitação s	FR	540,00	R\$ 3,48	R\$ 1.879,20
3	Material de consumo	Material hospitalar	3.4	Medicamento	SAFS	448576	274083	EBF00489	MICOFENOLATO DE SÓDIO COMP 180mg COMPRIMIDO 180mg VIA	CP	539,00	R\$ 3,82	R\$ 2.058,98
3	Material de consumo	Material hospitalar	3.4	Medicamento	SAFS	342178	16713	EBF01304	ETOPOSIDO AMPOLA SOLUÇÃO INJETÁVEL 20 mg/mL FRASCO AMP	F/A	522,00	R\$ 15,70	R\$ 8.195,40
3	Material de consumo	Material hospitalar	3.4	Medicamento	SAFS	268273	17418	EBF00313	NITROFURANTOÍNA CAP 100mg DRÁGEA OU CÁPSULA 100 mg VIA	CAP	519,00	R\$ 0,30	R\$ 155,70
3	Material de consumo	Material hospitalar	3.4	Medicamento	SAFS	443579	400066	EBF03678	MEIO DE CONTRASTE RADIOLOGICO NÃO IÔNICO DE BAIXA OSMO	FR	504,00	R\$ 74,46	R\$ 37.527,84
3	Material de consumo	Material hospitalar	3.4	Medicamento	SAFS	270120	13404	EBF00805	CLONAZEPAM SOLUÇÃO ORAL SOLUÇÃO ORAL 2,5 mg/mL FRASCO	FR	486,00	R\$ 2,09	R\$ 1.015,74
3	Material de consumo	Material hospitalar	3.4	Medicamento	SAFS	292249	400144	EBF01346	METOTREXATO 500MG PO LIOF. p/ SOLUÇÃO INJETÁVEL OU SOLU	F/A	485,00	R\$ 51,20	R\$ 24.832,00
3	Material de consumo	Material hospitalar	3.4	Medicamento	SAFS	422474	400163	EBF00774	OXANDROLONA CAP 10mg CAPSULA CAPS. 10mg FORMULA MANIP	CAP	480,00	R\$ 2,50	R\$ 1.200,00
3	Material de consumo	Material hospitalar	3.4	Medicamento	SAFS	270377	16799	EBF01264	DAUNORRUBICINA CLOR. FR-AMP 20mg PÓ PARA SOLUÇÃO INJETÁ	POF	473,00	R\$ 104,00	R\$ 49.192,00
3	Material de consumo	Material hospitalar	3.4	Medicamento	SAFS	338411	273221	EBF03606	ÁCIDO ZOLEDRÔNICO 4MG (0,8mg/ml) pó liofilizado ou solução inj	F/A	464,00	R\$ 37,31	R\$ 17.311,84
3	Material de consumo	Material hospitalar	3.4	Medicamento	SAFS	269572	235342	EBF00555	BUPIVACAÍNA CLOR. AMP 0,5% EMB ESTÉRIL SOLUÇÃO INJETÁVEL	AMP	459,00	R\$ 10,68	R\$ 4.902,12
3	Material de consumo	Material hospitalar	3.4	Medicamento	SAFS	270415	287236	EBF01359	OXALIPLATINA 50MG FR-A PÓ P/ SOLUÇÃO INJETÁVEL FRASCO AMP	F/A	450,00	R\$ 35,50	R\$ 15.975,00
3	Material de consumo	Material hospitalar	3.4	Medicamento	SAFS	269834	221104	EBF00724	LIDOCAÍNA + PRILOCAÍNA CREME 25 mg/g + 25 mg/g BISNAGA 5 g, t	TB	450,00	R\$ 16,68	R\$ 7.506,00
3	Material de consumo	Material hospitalar	3.4	Medicamento	SAFS	273317	271329	EBF01340	IMATINIB MESILATO COMP REV 100mg COMPRIMIDO REVESTIDO M	CP	450,00	R\$ 5,70	R\$ 2.565,00
3	Material de consumo	Material hospitalar	3.4	Medicamento	SAFS	276283	12769	EBF01092	DESLANÓSIDO AMPOLA SOLUÇÃO INJETÁVEL DE 0,2 mg/ mL AMP	AMP	450,00	R\$ 2,08	R\$ 936,00
3	Material de consumo	Material hospitalar	3.4	Medicamento	SAFS	270126	263877	EBF02583	LEVODOPA 200mg + BENSERAZIDA CLOR 50mg COMP COMPRIMID	CP	450,00	R\$ 1,50	R\$ 675,00
3	Material de consumo	Material hospitalar	3.4	Medicamento	SAFS	305270	248614	EBF00301	LEVOFLOXACINO COMP 500mg COMPRIMIDO DE 500 mg VIA ORAL	CP	450,00	R\$ 0,73	R\$ 328,50
3	Material de consumo	Material hospitalar	3.4	Medicamento	SAFS	271036	17027	EBF00239	DOXICICLINA CLORIDRATO COMP 100mg COMPRIMIDO OU DRÁGE	CP	450,00	R\$ 0,43	R\$ 193,50
3	Material de consumo	Material hospitalar	3.4	Medicamento	SAFS	304870	400147	EBF01527	MORFINA SULFATO AMP 2mL EMB ESTÉRIL SOLUÇÃO INJETÁVEL 1m	AMP	428,00	R\$ 3,90	R\$ 1.669,20
3	Material de consumo	Material hospitalar	3.4	Medicamento	SAFS	271687	18368	EBF01830	ACIDO ASCÓRBICO AMPOLA SOLUÇÃO INJETÁVEL 100 mg/mL AMP	AMP	428,00	R\$ 1,78	R\$ 333,84
3	Material de consumo	Material hospitalar	3.4	Medicamento	SAFS	267647	14745	EBF01095	DIGOXINA COMP 0,25mg COMPRIMIDO 0,25 mg VIA ORAL	CP	422,00	R\$ 0,19	R\$ 80,18
3	Material de consumo	Material hospitalar	3.4	Medicamento	SAFS	448641	278891	EBF01157	NIFEDIPINA COMP 20mg RETARD COMPRIMIDO LIBERAÇÃO PROLC	CP	414,00	R\$ 0,14	R\$ 57,96
3	Material de consumo	Material hospitalar	3.4	Medicamento	SAFS	276233	264202	EBF03636	Insulina Lispro 100U/ml frasco-ampola 10ml SOLUÇÃO INJETÁVEL	F/A	405,00	R\$ 94,79	R\$ 38.389,95
3	Material de consumo	Material hospitalar	3.4	Medicamento	SAFS	268264	16055	EBF00764	METILGOMETRINA MALEATO AMP 1mL 0,2mg/mL SOLUÇÃO INJET	AMP	405,00	R\$ 2,19	R\$ 886,95
3	Material de consumo	Material hospitalar	3.4	Medicamento	SAFS	272326	116246	EBF02498	NALOXONA CLOR. AMP 1ml 0,4mg/mL SOLUÇÃO INJETÁVEL DE 0,4	AMP	386,00	R\$ 5,00	R\$ 1.930,00
3	Material de consumo	Material hospitalar	3.4	Medicamento	SAFS	308877	224693	EBF00523	SEVOFLURANO ANESTÉSICO INALATÓRIO. FRASCO DE 250 mL.	FR	383,00	R\$ 278,76	R\$ 106.765,08
3	Material de consumo	Material hospitalar	3.4	Medicamento	SAFS	396567	287970	EBF00169	MICAFUNGINA SÓDICA 50MG PÓ PARA SOLUÇÃO PARA INFUSÃO II	F/A	360,00	R\$ 197,00	R\$ 70.920,00
3	Material de consumo	Material hospitalar	3.4	Medicamento	SAFS	455883	228850	EBF3608	DOCETAXEL 80MG (20mg/mL) FRASCO- AMPOLA SOLUÇÃO INJETÁ	F/A	360,00	R\$ 50,00	R\$ 18.000,00
3	Material de consumo	Material hospitalar	3.4	Medicamento	SAFS	271154	13307	EBF01745	INSULINA HUMANA REGULAR SOLUÇÃO INJETÁVEL 100 U/ mL FRAS	F/A	360,00	R\$ 26,79	R\$ 9.644,40
3	Material de consumo	Material hospitalar	3.4	Medicamento	SAFS	268256	294234	EBF00183	LEVOMETICINA SULFATO AMP 40mg SOLUÇÃO INJETÁVEL DE 40 mg	AMP	360,00	R\$ 1,60	R\$ 576,00
3	Material de consumo	Material hospitalar	3.4	Medicamento	SAFS	268128	15806	EBF00881	LEVOMEPROMAZINA COMP 25mg COMPRIMIDO DE 25 mg VIA ORA	CP	360,00	R\$ 0,51	R\$ 183,60
3	Material de consumo	Material hospitalar	3.4	Medicamento	SAFS	267671	15237	EBF01722	GLIBENCLAMIDA COMP 5mg COMPRIMIDO 5 mg VIA ORAL	CP	360,00	R\$ 0,18	R\$ 64,80

3	Material de consumo	Material hospitalar	3.4	Medicamento	SAFS	273719	17426	EBF01162	NITROPRUSSETO DE SODIO AMPOLA SOLUÇÃO INJETÁVEL OU PÓ L	F/A	356,00	R\$ 15,30	R\$	5.446,80
3	Material de consumo	Material hospitalar	3.4	Medicamento	SAFS	272849	269457	EBF00903	TOPIRAMATO COMP 25mg COMPRIMIDO DE 25 mg. VIA ORAL.	CP	354,00	R\$ 0,44	R\$	155,76
3	Material de consumo	Material hospitalar	3.4	Medicamento	SAFS	267507	243442	EBF02520	ALBENDAZOL SUSPENSÃO ORAL SUSPENSÃO ORAL 40 mg/ml FRA	FR	347,00	R\$ 1,44	R\$	499,68
3	Material de consumo	Material hospitalar	3.4	Medicamento	SAFS	269956	253359	EBF01648	BROMOPRIDA SOLUÇÃO ORAL SOLUÇÃO ORAL DE 4 mg/ mL FRASC	FR	342,00	R\$ 2,90	R\$	991,80
3	Material de consumo	Material hospitalar	3.4	Medicamento	SAFS	273836	428139	EBF01742	Insulina Glargina 100U/ml frasco-ampola 10ml SOLUÇÃO INJETÁVEL	F/A	338,00	R\$ 283,56	R\$	95.843,28
3	Material de consumo	Material hospitalar	3.4	Medicamento	SAFS	340186	16730	EBF01245	CISPLATINA FR.AMP 50mg EV SOLUÇÃO INJETÁVEL 1mg/mL 50 mg	F/A	338,00	R\$ 86,25	R\$	29.152,50
3	Material de consumo	Material hospitalar	3.4	Medicamento	SAFS	438093	400059	EBF01834	COLECALCIFEROL 200 UI/GOTA FRASCO 10 mL - solução oral espe	FR	324,00	R\$ 17,00	R\$	5.508,00
3	Material de consumo	Material hospitalar	3.4	Medicamento	SAFS	270990	14460	EBF01703	COLESTIRAMINA ENVELOPE ENVELOPE COM 4,0 g de PÓ. VIA ORAL	ENV	324,00	R\$ 8,25	R\$	2.673,00
3	Material de consumo	Material hospitalar	3.4	Medicamento	SAFS	272362	400175	EBF02499	PROTAMINA CLOR. AMP 5ml 1000UI SOLUÇÃO INJETÁVEL DE 1.000	AMP	324,00	R\$ 3,98	R\$	1.289,52
3	Material de consumo	Material hospitalar	3.4	Medicamento	SAFS	342903	400067	EBF03681	MEIO DE CONTRASTE RADIOLOGICO NAO IÔNICO DE BAIXA OSMO	FR	315,00	R\$ 111,01	R\$	34.968,15
3	Material de consumo	Material hospitalar	3.4	Medicamento	SAFS	448769	145394	EBF02623	POLIESTIRENOSSULFONATO DE CÁLCIO 30g (SORCAL) ENVELOPE	ENV	315,00	R\$ 26,85	R\$	8.457,75
3	Material de consumo	Material hospitalar	3.4	Medicamento	SAFS	268958	288965	EBF02018	COLAGENASE POMADA 0,6U/G BISNAGA 30g.	BG	315,00	R\$ 11,94	R\$	3.761,10
3	Material de consumo	Material hospitalar	3.4	Medicamento	SAFS	270116	285156	EBF00707	OTEMIDATO SOLUÇÃO INJETÁVEL DE 2 mg/ mL AMPOLA DE 10 mL.	AMP	315,00	R\$ 9,95	R\$	3.134,25
3	Material de consumo	Material hospitalar	3.4	Medicamento	SAFS	442709	167401	EBF00132	CEFUROXIMA SOLUÇÃO INJETÁVEL DE 750 mg FRASCO AMPOLA.IN	F/A	315,00	R\$ 6,72	R\$	2.116,80
3	Material de consumo	Material hospitalar	3.4	Medicamento	SAFS	268411	16845	EBF00124	CEFOTAXIMA FR.AMP 1g EV-IM PÓ PARA SOLUÇÃO INJETÁVEL 1 g F	F/A	315,00	R\$ 6,30	R\$	1.984,50
3	Material de consumo	Material hospitalar	3.4	Medicamento	SAFS	267907	252220	EBF01463	BECLOMETASONA DIPROPIONATO SUSP AEROSOL SUSPENSÃO PA	FLC	315,00	R\$ 6,16	R\$	1.940,40
3	Material de consumo	Material hospitalar	3.4	Medicamento	SAFS	448595	270975	EBF01554	PREDNISONA FOSF SÓDICO SUSP ORAL SUSPENSÃO ORAL DE 3	FR	315,00	R\$ 4,11	R\$	1.294,65
3	Material de consumo	Material hospitalar	3.4	Medicamento	SAFS	273395	16497	EBF01098	ISOSSORBIDA, DINITRATO COMP 5mg SUBLINGUAL COMPRIMIDO 5	CP	315,00	R\$ 0,32	R\$	100,80
3	Material de consumo	Material hospitalar	3.4	Medicamento	SAFS	267569	164178	EBF01061	DILTIAZEM CLORIDRATO COMP 30mg COMPRIMIDO 30 mg. VIA OR	CP	315,00	R\$ 0,17	R\$	53,55
3	Material de consumo	Material hospitalar	3.4	Medicamento	SAFS	270597	277780	EBF01535	BETAMETASONA ACET 3mg+ BETAMETASONA FOSF DISSÓL 3mg A	AMP	307,00	R\$ 8,50	R\$	2.609,50
3	Material de consumo	Material hospitalar	3.4	Medicamento	SAFS	269963	270215	EBF01710	DOMPERIDONA SUSPENSÃO ORAL - 1mg/ml FRASCO DE 100 mL.	FR	306,00	R\$ 15,74	R\$	4.816,44
3	Material de consumo	Material hospitalar	3.4	Medicamento	SAFS	268159	179337	EBF01165	PENTOXIFILINA COMP 400mg COMPRIMIDO OU DRÁGEA 400 mg. V	CP	297,00	R\$ 2,35	R\$	697,95
3	Material de consumo	Material hospitalar	3.4	Medicamento	SAFS	271101	16950	EBF01659	CALCIOTRIOL CÁP 0,25 mcg CÁPSULA DE 0,25 mcg. VIA ORAL	CAP	297,00	R\$ 2,10	R\$	623,70
3	Material de consumo	Material hospitalar	3.4	Medicamento	SAFS	268960	14834	EBF01064	DOPAMINA CLOR. AMP 10ml 5mg/mL SOLUÇÃO INJETÁVEL DE 5 m	AMP	293,00	R\$ 3,16	R\$	925,88
3	Material de consumo	Material hospitalar	3.4	Medicamento	SAFS	444211	242900	EBF01360	PACLITAXEL 100MG AMPOLA SOLUÇÃO INJETÁVEL 100mg/ 16,7mL.	F/A	288,00	R\$ 36,10	R\$	10.396,80
3	Material de consumo	Material hospitalar	3.4	Medicamento	SAFS	268331	150916	EBF01406	IPRATRÓPIO BROMETO SOL INALAÇÃO SOLUÇÃO PARA INALAÇÃO.	FR	288,00	R\$ 1,00	R\$	288,00
3	Material de consumo	Material hospitalar	3.4	Medicamento	SAFS	268510	138363	EBF02497	FLUMAZENILA AMPOLA SOLUÇÃO INJETÁVEL DE 0.1 mg/ mL AMPOL	AMP	284,00	R\$ 5,15	R\$	1.462,60
3	Material de consumo	Material hospitalar	3.4	Medicamento	SAFS	266788	17370	EBF00417	NISTATINA CREME CREME VAGINAL 25.000 UI/ g BISNAGA DE 60 g	TB	279,00	R\$ 6,75	R\$	1.883,25
3	Material de consumo	Material hospitalar	3.4	Medicamento	SAFS	271157	83305	EBF01744	INSULINA HUMANA NPH SOLUÇÃO INJETÁVEL 100 UI/ mL FRASCO	F/A	275,00	R\$ 56,00	R\$	15.400,00
3	Material de consumo	Material hospitalar	3.4	Medicamento	SAFS	449368	428240	EBF03135	Nutrição parenteral com lipídeos para infusão periférica SISTEMA FE	BOLSA	270,00	R\$ 122,50	R\$	33.075,00
3	Material de consumo	Material hospitalar	3.4	Medicamento	SAFS	272089	289181	EBF00427	SULFADIAZINA DE PRATA MICRONIZADA CREME A 1%. POTE DE 400	POT	270,00	R\$ 33,94	R\$	9.163,80
3	Material de consumo	Material hospitalar	3.4	Medicamento	SAFS	270427	294821	EBF01249	CITARABINA 500mg EV SOLUÇÃO INJETÁVEL 100mg/mL FRASCO AN	F/A	270,00	R\$ 21,00	R\$	5.670,00
3	Material de consumo	Material hospitalar	3.4	Medicamento	SAFS	268378	138975	EBF00546	ALFENTANILA CLOR. AMP 5ml 0,5mg/mL SOLUÇÃO INJETÁVEL DE 0	AMP	270,00	R\$ 16,70	R\$	4.509,00
3	Material de consumo	Material hospitalar	3.4	Medicamento	SAFS	268404	269452	EBF01227	CAPECITABINA 150MG COMP COMPRIMIDO REVESTIDO 150MG	CP	270,00	R\$ 3,70	R\$	999,00
3	Material de consumo	Material hospitalar	3.4	Medicamento	SAFS	268084	269695	EBF00745	CABERGOLINA COMP 0,5mg COMPRIMIDO 0,5 MG	CP	270,00	R\$ 2,89	R\$	780,30
3	Material de consumo	Material hospitalar	3.4	Medicamento	SAFS	268439	224685	EBF00233	CLARITROMICINA COMP REV 500mg COMPRIMIDO REVESTIDO DE	CP	270,00	R\$ 1,78	R\$	480,60
3	Material de consumo	Material hospitalar	3.4	Medicamento	SAFS	272093	18333	EBF01781	TIAMINA CLOR.+ RIBOFLAVINA FOSF.-NICOTINAMIDA+DEXPANTEN	AMP	270,00	R\$ 1,04	R\$	280,80
3	Material de consumo	Material hospitalar	3.4	Medicamento	SAFS	271003	16411	EBF01579	DICLOFENACO SÓDICO AMP SOLUÇÃO INJETÁVEL DE 25 mg/ mL. A	AMP	270,00	R\$ 0,89	R\$	240,30
3	Material de consumo	Material hospitalar	3.4	Medicamento	SAFS	267669	15407	EBF00862	HALOPERIDOL COMP 5mg COMPRIMIDO DE 5mg. VIA ORAL.	CP	270,00	R\$ 0,32	R\$	86,40
3	Material de consumo	Material hospitalar	3.4	Medicamento	SAFS	295040	200700	EBF00871	LAMOTRIGINA 25MG COMP COMPRIMIDO DE 25mg. VIA ORAL.	CP	270,00	R\$ 0,18	R\$	48,60
3	Material de consumo	Material hospitalar	3.4	Medicamento	SAFS	275402	16691	EBF00577	LIDOCAINA CLOR. 1% + EPINEFRINA HEMITART 1.200.000 UI AMP S	F/A	260,00	R\$ 11,74	R\$	3.052,40
3	Material de consumo	Material hospitalar	3.4	Medicamento	SAFS	398707	13919	EBF01373	BLEOMICINA SULFATO FR.AMP 15 UI SOLUÇÃO INJETÁVEL 15 UI SU	POF	257,00	R\$ 188,57	R\$	48.462,49
3	Material de consumo	Material hospitalar	3.4	Medicamento	SAFS	268109	259829	EBF01195	GOSSERRELINA ACETATO 3,6 MG SERINGA SOLUÇÃO INJETÁVEL 3,6	SER	243,00	R\$ 525,10	R\$	127.599,30
3	Material de consumo	Material hospitalar	3.4	Medicamento	SAFS	448984	289097	EBF00449	IMUNOGLOBULINA ANTI-D (RHO) SOLUÇÃO INJETÁVEL DE 250 a 30	SER	243,00	R\$ 226,25	R\$	54.978,75
3	Material de consumo	Material hospitalar	3.4	Medicamento	SAFS	267771	17795	EBF01082	PROPRANOLOL CLOR. 10 mg COMP COMPRIMIDO 10MG.	CP	243,00	R\$ 0,14	R\$	34,02
3	Material de consumo	Material hospitalar	3.4	Medicamento	SAFS	300725	233412	EBF00852	FENOBARBITAL AMP 2mL 100mg/mL SOLUÇÃO INJETÁVEL DE 100	AMP	242,00	R\$ 2,55	R\$	617,10
3	Material de consumo	Material hospitalar	3.4	Medicamento	SAFS	412031	400071	EBF01292	DASATINIBÉ 100MG COMP COMPRIMIDO REVESTIDO. 100mg. VIA C	CP	239,00	R\$ 312,55	R\$	74.699,45
3	Material de consumo	Material hospitalar	3.4	Medicamento	SAFS	271106	193569	EBF00471	CICLOSPORINA CÁP 50mg CÁPSULA DE GELATINA MOLE DE 50 mg.	CAP	237,00	R\$ 3,34	R\$	791,58
3	Material de consumo	Material hospitalar	3.4	Medicamento	SAFS	394681	400083	EBF00955	FIBRINOGENÍO PÓ PARA SOLUÇÃO INJETÁVEL 1 g. FRASCO-AMPOL	F/A	135,00	R\$ 2.375,78	R\$	320.730,30
3	Material de consumo	Material hospitalar	3.4	Medicamento	SAFS	270409	148601	EBF01231	CARBOPLATINA 450MG FR-A SOLUÇÃO INJETÁVEL FRASCO AMPOL	F/A	234,00	R\$ 137,25	R\$	32.116,50
3	Material de consumo	Material hospitalar	3.4	Medicamento	SAFS	440055	400229	EBF02093	MUCOPOLISSACARÍDEO, POLISSULFATO GEL GELÉIA 5mg/g. Poliss	BG	228,00	R\$ 15,66	R\$	3.570,48
3	Material de consumo	Material hospitalar	3.4	Medicamento	SAFS	345259	142964	EBF01180	METOPROLOL TARTARATO AMP 5mL 1mg/mL SOLUÇÃO INJETÁVEL	AMP	225,00	R\$ 14,71	R\$	3.309,75
3	Material de consumo	Material hospitalar	3.4	Medicamento	SAFS	268383	15954	EBF00177	AMICACINA SULFATO AMP 2mL 50mg/mL SOLUÇÃO INJETÁVEL 50 m	AMP	225,00	R\$ 1,12	R\$	252,00
3	Material de consumo	Material hospitalar	3.4	Medicamento	SAFS	268542	18260	EBF01376	VIMBLASTINA SULFATO FR.AMP 10mg SOLUÇÃO INJETÁVEL 1mg/ml	F/A	221,00	R\$ 78,00	R\$	17.238,00
3	Material de consumo	Material hospitalar	3.4	Medicamento	SAFS	305340	193275	EBF01777	MUCILÓIDE HIDRÓFILO DE PSYLLIUM SACHÉ DE 5,85 g. VIA ORAL.	ENV	210,00	R\$ 4,00	R\$	840,00

3	Material de consumo	Material hospitalar	3.4	Medicamento	SAFS	342903	294827	EBF03680	MEIO DE CONTRASTE RADIOLÓGICO NAO IÔNICO DE BAIXA OSMO	FR	207,00	R\$ 83,35	R\$	17.253,45
3	Material de consumo	Material hospitalar	3.4	Medicamento	SAFS	457161	428851	EBF2765	Nutrição parenteral com lipídeos para infusão central: SISTEMA FEC	BOLSA	203,00	R\$ 129,00	R\$	26.187,00
3	Material de consumo	Material hospitalar	3.4	Medicamento	SAFS	272581	18112	EBF01929	TIMOLOL MALEATO SOL OFTÁLMICA 0,5% SOLUÇÃO OFTÁLMICA A	FR	203,00	R\$ 2,53	R\$	513,59
3	Material de consumo	Material hospitalar	3.4	Medicamento	SAFS	273589	17787	EBF00777	PROPLITOURACILA COMP 100mg COMPRIMIDO 100 mg, VIA ORAL	CP	203,00	R\$ 0,79	R\$	160,37
3	Material de consumo	Material hospitalar	3.4	Medicamento	SAFS	271953	154431	EBF00706	DROPERIDOL AMPOLA SOLUÇÃO INJETÁVEL DE 2,5 mg/ mL, AMPOLA	AMP	194,00	R\$ 9,95	R\$	1.930,30
3	Material de consumo	Material hospitalar	3.4	Medicamento	SAFS	394263	253731	EBF00473	HIDROXIZINA CLOR. SOL ORAL SOLUCAO ORAL - XAROPE CLORIDR	FR	194,00	R\$ 6,09	R\$	1.181,46
3	Material de consumo	Material hospitalar	3.4	Medicamento	SAFS	268949	157678	EBF00213	AZITROMICINA SUSP ORAL 40mg/mL PÓ PARA SUSPENSÃO ORAL D	FR	189,00	R\$ 6,35	R\$	1.200,15
3	Material de consumo	Material hospitalar	3.4	Medicamento	SAFS	296990	400051	EBF02386	CLOREXIDINA A 1 % SOLUÇÃO AQUOSA FRASCO COM 1000 mL	FR	185,00	R\$ 8,75	R\$	1.618,75
3	Material de consumo	Material hospitalar	3.4	Medicamento	SAFS	292408	294812	EBF02333	AZUL PATENTE AMPOLA 2,5 %, AMPOLA 2 mL	AMP	180,00	R\$ 29,86	R\$	5.374,80
3	Material de consumo	Material hospitalar	3.4	Medicamento	SAFS	269567	17507	EBF00530	PANCURÔNIO BROMETO AMP 2ml 2mg/mL SOLUÇÃO INJETÁVEL D	AMP	180,00	R\$ 11,13	R\$	2.003,40
3	Material de consumo	Material hospitalar	3.4	Medicamento	SAFS	448603	400029	EBF02114	BETAMETASONA, VALERATO 0,1% CREME 30 G CREME 0,1 % BISNA	bg	180,00	R\$ 10,38	R\$	1.868,40
3	Material de consumo	Material hospitalar	3.4	Medicamento	SAFS	328532	288933	EBF00789	VALPROATO DE SÓDIO XAROPE XAROPE 50 mg/ mL, FRASCO 100 n	FR	180,00	R\$ 5,38	R\$	968,40
3	Material de consumo	Material hospitalar	3.4	Medicamento	SAFS	269761	400095	EBF02865	GENTAMICINA SULFATO AMP 20mg SOLUÇÃO INJETÁVEL 20mg, SU	AMP	180,00	R\$ 1,30	R\$	234,00
3	Material de consumo	Material hospitalar	3.4	Medicamento	SAFS	267568	18686	EBF01062	DILTIAZEM CLORIDRATO COMP 60mg COMPRIMIDO 60 mg, VIA OR	CP	180,00	R\$ 0,50	R\$	90,00
3	Material de consumo	Material hospitalar	3.4	Medicamento	SAFS	271000	16403	EBF01591	DICLOFENACO SÓDICO COMP 50mg COMPRIMIDO 50 mg, VIA OR	CP	180,00	R\$ 0,06	R\$	10,80
3	Material de consumo	Material hospitalar	3.4	Medicamento	SAFS	268851	13480	EBF00317	NORFLOXACINA COMP 400mg COMPRIMIDO 400 mg, VIA ORAL	CP	177,00	R\$ 0,70	R\$	123,90
3	Material de consumo	Material hospitalar	3.4	Medicamento	SAFS	269845	16322	EBF00717	LIDOCAÍNA CLORIDRATO SPRAY 10% SOLUÇÃO TÓPICA A 10 %, CL	FR	176,00	R\$ 41,87	R\$	7.389,12
3	Material de consumo	Material hospitalar	3.4	Medicamento	SAFS	353398	294273	EBF01397	FRAÇÃO FOSFOLÍPIDICA DE PULMÃO PORCINO SUSPENSÃO INJET	AMP	135,00	R\$ 1.590,15	R\$	214.670,25
3	Material de consumo	Material hospitalar	3.4	Medicamento	SAFS	292249	16560	EBF01345	METOTREXATO 50MG SOLUÇÃO INJETÁVEL SEM CONSERVANTES D	F/A	171,00	R\$ 21,67	R\$	3.705,57
3	Material de consumo	Material hospitalar	3.4	Medicamento	SAFS	270096	13943	EBF00552	BUPIVACAÍNA CLOR. + EPINEFRINA HEMIT. FR/AMP 20mL SOLUÇ	F/A	171,00	R\$ 18,98	R\$	3.245,58
3	Material de consumo	Material hospitalar	3.4	Medicamento	SAFS	271051	101214	EBF01951	ATROPINA SULFATO SOL OFTÁLMICA 1% SOLUÇÃO OFTÁLMICA 1 %	FR	170,00	R\$ 10,30	R\$	1.751,00
3	Material de consumo	Material hospitalar	3.4	Medicamento	SAFS	274561	18198	EBF01957	TROPICAMIDA SOL. OFTÁLMICA SOLUÇÃO OFTÁLMICA A 1 %, FRAS	FR	167,00	R\$ 13,68	R\$	2.284,56
3	Material de consumo	Material hospitalar	3.4	Medicamento	SAFS	373415	400254	EBF00147	DAPTOMICINA; 500 MG; PÓ LIQUILIZADO INJETÁVEL . APRESENTAÇ	F/A	162,00	R\$ 78,85	R\$	12.773,70
3	Material de consumo	Material hospitalar	3.4	Medicamento	SAFS	268575	257869	EBF00732	DESMOPRESSINA ACETATO 1mL AMP 4mcg/mL SOLUÇÃO INJETÁVEL	AMP	158,00	R\$ 20,27	R\$	3.202,86
3	Material de consumo	Material hospitalar	3.4	Medicamento	SAFS	345240	400104	EBF01965	HIDROCORTISONA, ACETATO CREME 1% CREME 1 %, 30 G BISNAG	BG	158,00	R\$ 16,62	R\$	2.625,96
3	Material de consumo	Material hospitalar	3.4	Medicamento	SAFS	272423	294824	EBF00398	CLOTRIMAZOL CREME TÓPICO DE 10 mg/g, BISNAGA DE 20 g, COC	TB	158,00	R\$ 6,15	R\$	971,70
3	Material de consumo	Material hospitalar	3.4	Medicamento	SAFS	270140	16772	EBF02570	BIPERIDENO CLORIDRATO COMP 2mg COMPRIMIDO DE 2 mg, VIA	CP	158,00	R\$ 0,34	R\$	53,72
3	Material de consumo	Material hospitalar	3.4	Medicamento	SAFS	448591	400174	EBF01870	PREDNISOLONA ACETATO SOL OFTALMICA SOLUÇÃO OFTÁLMICA	FR	153,00	R\$ 14,56	R\$	2.227,68
3	Material de consumo	Material hospitalar	3.4	Medicamento	SAFS	272193	270894	EBF01066	ESMOLOL CLOR. AMP 10mL 250mg/mL SOLUÇÃO INJETÁVEL 250 m	AMP	153,00	R\$ 397,00	R\$	60.741,00
3	Material de consumo	Material hospitalar	3.4	Medicamento	SAFS	448840	400027	EBF00199	AMOXICILINA + CLAVULANATO DE POTÁSSIO; 50 mg/mL + 12,5 mg/	FR	144,00	R\$ 13,10	R\$	1.886,40
3	Material de consumo	Material hospitalar	3.4	Medicamento	SAFS	288275	400189	EBF00432	TINIDAZOL + NITRATO DE MICONAZOL CREME VAGINAL 30 mg/ g +	BG	144,00	R\$ 13,00	R\$	1.872,00
3	Material de consumo	Material hospitalar	3.4	Medicamento	SAFS	333142	400022	EBF01004	ALPROSTADILA 500mcg AMPOLA SOLUÇÃO INJETÁVEL DE 500 mcg/	AMP	135,00	R\$ 900,00	R\$	121.500,00
3	Material de consumo	Material hospitalar	3.4	Medicamento	SAFS	343089	142905	EBF00483	IMUNOGLOBULINA ANTITIMÓCITO PÓ PARA SOLUÇÃO INJETÁVEL F	F/A	135,00	R\$ 706,72	R\$	95.407,20
3	Material de consumo	Material hospitalar	3.4	Medicamento	SAFS	352933	428244	EBF00873	Levetracetam 100 mg/mL XAROPE solução oral. Apresentação fras	FR	135,00	R\$ 95,00	R\$	12.825,00
3	Material de consumo	Material hospitalar	3.4	Medicamento	SAFS	445578	428051	EBS02479	Álcool etílico esteril absoluto concentração 99,6% Solução injetável	AMP	135,00	R\$ 31,90	R\$	4.306,50
3	Material de consumo	Material hospitalar	3.4	Medicamento	SAFS	340482	400115	EBF01917	IODOPOVIDONA SOLUCAO OFTALMICA 2,5% FRASCO DE 5 mL	FR	135,00	R\$ 30,88	R\$	4.168,80
3	Material de consumo	Material hospitalar	3.4	Medicamento	SAFS	296120	428243	EBF00721	Cloridrato de oxibuprocaina - solução oftálmica 4mg/ml (0,4%), Apr	FR	135,00	R\$ 9,05	R\$	1.221,75
3	Material de consumo	Material hospitalar	3.4	Medicamento	SAFS	615827	428242	EBF03658	Levetracetam 100 mg/mL - endovenoso solução para diluição para	FR	135,00	R\$ 6,61	R\$	892,35
3	Material de consumo	Material hospitalar	3.4	Medicamento	SAFS	297697	428836	EBF00547	Cloridrato de articaína + epinefrina; 40 mg/mL (4%) + 10 mcg/mL (1	TUBETE	135,00	R\$ 4,79	R\$	646,65
3	Material de consumo	Material hospitalar	3.4	Medicamento	SAFS	272420	14419	EBF01090	CLORTALIDONA COMP 50mg COMPRIMIDO 50 mg, VIA ORAL	CP	135,00	R\$ 0,38	R\$	51,30
3	Material de consumo	Material hospitalar	3.4	Medicamento	SAFS	267644	14559	EBF01542	DEXAMETASONA COMP 0,5mg COMPRIMIDO 0,5 mg , VIA ORAL	CP	135,00	R\$ 0,32	R\$	43,20
3	Material de consumo	Material hospitalar	3.4	Medicamento	SAFS	272424	400058	EBF00398	CLOTRIMAZOL CREME VAGINAL A 1 % BISNAGA COM NO MÍNIMO D	BG	129,00	R\$ 32,00	R\$	4.128,00
3	Material de consumo	Material hospitalar	3.4	Medicamento	SAFS	268395	294808	EBF00109	ANFOTERICINA B PÓ PARA INFUSÃO INTRAVENOSA DE 50 mg, FRA	F/A	126,00	R\$ 31,99	R\$	4.030,74
3	Material de consumo	Material hospitalar	3.4	Medicamento	SAFS	450291	400060	EBF02789	FATORES DE COAGULAÇÃO II, VII, IX, X EM COMBINAÇÃO (COMPLE	F/A	122,00	R\$ 1.144,00	R\$	139.568,00
3	Material de consumo	Material hospitalar	3.4	Medicamento	SAFS	270443	19119	EBF01328	IFOSFAMIDA 1g PÓ PARA SOLUÇÃO INJETÁVEL DE 1g FASCO-AMPC	POF	117,00	R\$ 38,70	R\$	4.527,90
3	Material de consumo	Material hospitalar	3.4	Medicamento	SAFS	395063	409361	EBF03127	SALIVA ARTIFICIAL CARMELOSE SÓDICA + VEÍCULO CONTENDO SA	UN	116,00	R\$ 8,95	R\$	1.038,20
3	Material de consumo	Material hospitalar	3.4	Medicamento	SAFS	270622	288988	EBF01653	ESCOPOLAMINA + DIPIRONA SÓD SOL ORAL SOLUÇÃO ORAL DE 6,	FR	113,00	R\$ 5,04	R\$	569,52
3	Material de consumo	Material hospitalar	3.4	Medicamento	SAFS	272478	162248	EBF02573	FLUNARIZINA 10mg COMP COMPRIMIDO 10 mg, VIA ORAL	CP	113,00	R\$ 0,49	R\$	55,37
3	Material de consumo	Material hospitalar	3.4	Medicamento	SAFS	448707	276674	EBF01318	FULVESTRANTO 250MG SOLUÇÃO INJETÁVEL 50MG/ML (CX COM 2	SER	108,00	R\$ 205,00	R\$	22.140,00
3	Material de consumo	Material hospitalar	3.4	Medicamento	SAFS	359135	284608	EBF01293	DASATINIBE 20MG COMP COMPRIMIDO REVESTIDO. 20mg, VIA OR	CP	108,00	R\$ 79,95	R\$	8.634,60
3	Material de consumo	Material hospitalar	3.4	Medicamento	SAFS	271645	16837	EBF01456	OXIMETAZOLINA CLOR. SOL NASAL SOLUÇÃO NASAL ADULTO DE 0	FR	108,00	R\$ 8,04	R\$	868,32
3	Material de consumo	Material hospitalar	3.4	Medicamento	SAFS	270130	15792	EBF02581	LEVODOPA 250mg + CARBIDOPA 25mg COMP COMPRIMIDO DE 25	CP	108,00	R\$ 1,10	R\$	118,80
3	Material de consumo	Material hospitalar	3.4	Medicamento	SAFS	460576	428239	EBF00974	Selante cirúrgico	UM	104,00	R\$ 1.317,80	R\$	137.061,60
3	Material de consumo	Material hospitalar	3.4	Medicamento	SAFS	268509	243981	EBF01315	FLUDARABINA FOSFATO FR-AMP 50mg SOLUÇÃO INJETÁVEL FOSFA	POF	104,00	R\$ 777,16	R\$	80.824,64
3	Material de consumo	Material hospitalar	3.4	Medicamento	SAFS	273455	150746	EBF00412	MUPIROCINA CREME CREME A 2 % BISNAGA 15 g	TB	104,00	R\$ 16,82	R\$	1.749,28

3	Material de consumo	Material hospitalar	3.4	Medicamento	SAFS	271111	400025	EBF00204	AMOXICILINA SUSPENSÃO PÓ PARA SUSPENSÃO ORAL 50 mg/ mL	FR	99,00	R\$ 6,71	R\$ 664,29
3	Material de consumo	Material hospitalar	3.4	Medicamento	SAFS	392403	269881	EBF01954	BRIMONIDINA TARTARATO SOL OFTÁLMICA 0,2% SOLUÇÃO OFTÁL	FR	99,00	R\$ 4,18	R\$ 413,82
3	Material de consumo	Material hospitalar	3.4	Medicamento	SAFS	324358	271678	EBF00108	ANFOTERICINA B COMPLEXO LIPÍDICO SOLUÇÃO INJETÁVEL DE 5 n	F/A	90,00	R\$ 1.300,00	R\$ 117.000,00
3	Material de consumo	Material hospitalar	3.4	Medicamento	SAFS	270404	400111	EBF01282	IDARRUBICINA CLORIDRATO FR/AMP 5mg PÓ PARA SOLUÇÃO INJE	FR	90,00	R\$ 744,51	R\$ 67.005,90
3	Material de consumo	Material hospitalar	3.4	Medicamento	SAFS	269987	400047	EBF00229	CLARITROMICINA GRÂNULOS PARA SUSPENSÃO ORAL DE 125 mg/	FR	90,00	R\$ 72,08	R\$ 6.487,20
3	Material de consumo	Material hospitalar	3.4	Medicamento	SAFS	269575	16551	EBF02803	BUPIVACAÍNA CLOR. 0,75% AMP 20ml SOLUÇÃO INJETÁVEL A 0,75	F/A	90,00	R\$ 34,56	R\$ 3.110,40
3	Material de consumo	Material hospitalar	3.4	Medicamento	SAFS	269574	13935	EBF00556	BUPIVACAÍNA CLOR. AMP 20ml 0,5% SOLUÇÃO INJETÁVEL A 0,5 %	F/A	90,00	R\$ 17,16	R\$ 1.544,40
3	Material de consumo	Material hospitalar	3.4	Medicamento	SAFS	282580	16152	EBF01163	MONOETANOLAMINA OLEATO AMP 2ml 50mg/mL SOLUÇÃO INJETÁ	AMP	90,00	R\$ 7,60	R\$ 684,00
3	Material de consumo	Material hospitalar	3.4	Medicamento	SAFS	268236	400216	EBF03169	CLORETO DE SÓDIO 0,9% LIVRE PVC 250ML - EM SISTEMA FECHAD	FR	90,00	R\$ 5,78	R\$ 520,20
3	Material de consumo	Material hospitalar	3.4	Medicamento	SAFS	270614	17566	EBF00120	BENZILPENICILINA POTÁSSICA 100.000UI + BENZILPENICILINA PRC	F/A	90,00	R\$ 5,32	R\$ 478,80
3	Material de consumo	Material hospitalar	3.4	Medicamento	SAFS	343633	400223	EBF01171	POLIDOCANOL 3% AMPOLA SOLUÇÃO INJETÁVEL 3% AMPOLA DE 2	F/A	90,00	R\$ 5,10	R\$ 459,00
3	Material de consumo	Material hospitalar	3.4	Medicamento	SAFS	343632	400221	EBF01168	POLIDOCANOL 1% AMPOLA SOLUÇÃO INJETÁVEL 1% AMPOLA DE 2	F/A	90,00	R\$ 4,98	R\$ 448,20
3	Material de consumo	Material hospitalar	3.4	Medicamento	SAFS	292402	13722	EBF01400	AMINOFILINA AMPOLA SOLUÇÃO INJETÁVEL DE 24 mg/mL AMPOLA	AMP	90,00	R\$ 4,85	R\$ 436,50
3	Material de consumo	Material hospitalar	3.4	Medicamento	SAFS	343631	400220	EBF01172	POLIDOCANOL 0,5% AMPOLA SOLUÇÃO INJETÁVEL 0,5% AMPOLA 0	F/A	90,00	R\$ 4,20	R\$ 378,00
3	Material de consumo	Material hospitalar	3.4	Medicamento	SAFS	273404	142921	EBF01149	ISSOSSORBIDA MONONITRATO AMP 1ml 10mg SOLUÇÃO INJETÁVEL	AMP	90,00	R\$ 2,83	R\$ 254,70
3	Material de consumo	Material hospitalar	3.4	Medicamento	SAFS	446105	17876	EBF01796	SAIS PARA REIDRATACAO ORAL ENVELOPE COM 27,9 g. DE PÓ.VIA 0	ENV	90,00	R\$ 1,23	R\$ 110,70
3	Material de consumo	Material hospitalar	3.4	Medicamento	SAFS	268108	272338	EBF01194	GOSSERRELINA ACETATO 10,8 MG SERINGA SOLUÇÃO INJETÁVEL 1	SER	81,00	R\$ 1.265,05	R\$ 102.469,05
3	Material de consumo	Material hospitalar	3.4	Medicamento	SAFS	295266	400097	EBF02729	GLICEROSFOSFATO DE SÓDIO AMPOLA 20 ml 216 mg/mL	AMP	81,00	R\$ 99,66	R\$ 8.072,46
3	Material de consumo	Material hospitalar	3.4	Medicamento	SAFS	340783	15504	EBF01739	HIDRÓXIDO DE ALUMÍNIO SUSPENSÃO ORAL. 61,5mg/mL - FRASCO	FR	81,00	R\$ 10,00	R\$ 810,00
3	Material de consumo	Material hospitalar	3.4	Medicamento	SAFS	294643	278526	EBF01596	IBUPROFENO SOLUÇÃO ORAL SOLUÇÃO ORAL 50 mg/mL FRASCO	FR	81,00	R\$ 3,39	R\$ 274,59
3	Material de consumo	Material hospitalar	3.4	Medicamento	SAFS	272475	198803	EBF02607	DANTROLENE SÓDICO FRASCO/AMPOLA 20 mg	F/A	76,00	R\$ 208,96	R\$ 15.880,96
3	Material de consumo	Material hospitalar	3.4	Medicamento	SAFS	372335	279587	EBF00411	METRONIDAZOL GEL VAGINAL GEL VAGINAL 100mg/g. BISNAGA DE	TB	72,00	R\$ 14,99	R\$ 1.079,28
3	Material de consumo	Material hospitalar	3.4	Medicamento	SAFS	290992	172502	EBF02611	HALURONIDASE PO P/ SOLUÇÃO INJETÁVEL DE 2.000 UTR FRASCO	F/A	68,00	R\$ 51,14	R\$ 3.477,52
3	Material de consumo	Material hospitalar	3.4	Medicamento	SAFS	272944	294837	EBF01903	FLUORESCÉINA SÓDICA SOLUÇÃO OFTÁLMICA DE 1%. FRASCO CO	FR	68,00	R\$ 14,60	R\$ 992,80
3	Material de consumo	Material hospitalar	3.4	Medicamento	SAFS	267311	16098	EBF01691	METOCLOPRAMIDA CLOR. SOL ORAL 4mg/mL SOLUÇÃO ORAL DE 4	FR	68,00	R\$ 1,79	R\$ 121,72
3	Material de consumo	Material hospitalar	3.4	Medicamento	SAFS	327212	400128	EBF02043	LUGOL 5% 100 ML SOLUÇÃO 5% FRASCO COM NO MÍNIMO 100 ML	FR	63,00	R\$ 57,00	R\$ 3.591,00
3	Material de consumo	Material hospitalar	3.4	Medicamento	SAFS	312390	400407	EBF01931	HIPROMLOSE 2% SERINGA SOLUÇÃO VISCOELÁSTICA 2% SERING	SER	63,00	R\$ 29,51	R\$ 1.859,13
3	Material de consumo	Material hospitalar	3.4	Medicamento	SAFS	268005	400285	EBF01955	TRAVOPROSTA SOLUÇÃO OFTÁLMICA 0,004% FRASCO CONTA GO	FR	63,00	R\$ 10,36	R\$ 652,68
3	Material de consumo	Material hospitalar	3.4	Medicamento	SAFS	271581	253340	EBF00436	TOBRAMICINA SULFATO SOL OFTÁLMICA 0,3% SOLUÇÃO OFTÁLMIC	FR	63,00	R\$ 5,99	R\$ 377,37
3	Material de consumo	Material hospitalar	3.4	Medicamento	SAFS	397872	15520	EBF01740	HIDRÓXIDO DE MAGNÉSIO SUSPENSÃO 80 mg / mL. VIA ORAL SUS	FR	63,00	R\$ 4,52	R\$ 284,76
3	Material de consumo	Material hospitalar	3.4	Medicamento	SAFS	396604	13897	EBF02579	BIPERIDENO LACTATO AMP 1ml 5mg/mL SOLUÇÃO INJETÁVEL DE 5	AMP	63,00	R\$ 2,30	R\$ 144,90
3	Material de consumo	Material hospitalar	3.4	Medicamento	SAFS	271790	14990	EBF03639	FENILEFRINA CLOR. SOL OFTÁLMICA 10% SOLUÇÃO OFTÁLMICA 10	FR	59,00	R\$ 37,18	R\$ 2.193,62
3	Material de consumo	Material hospitalar	3.4	Medicamento	SAFS	268284	294261	EBF02545	PERMETRINA CREME CAPILAR A 1 % FRASCO COM NO MÍNIMO 60 r	FR	59,00	R\$ 2,64	R\$ 155,76
3	Material de consumo	Material hospitalar	3.4	Medicamento	SAFS	268520	254576	EBF01371	RITUXIMABE 100 mg 10mg/mL SOLUÇÃO INJETÁVEL DE 10mg/mL fr	F/A	54,00	R\$ 206,00	R\$ 11.124,00
3	Material de consumo	Material hospitalar	3.4	Medicamento	SAFS	270230	288966	EBF00401	DEXAMETASONA + NEOMICINA SULF + POLIMIXINA B SULF SUSPO	FR	54,00	R\$ 9,97	R\$ 538,38
3	Material de consumo	Material hospitalar	3.4	Medicamento	SAFS	292345	18554	EBF00985	SULFATO FERROSO SOLUÇÃO ORAL SOLUÇÃO ORAL 25 mg Fe++/m	FR	54,00	R\$ 3,42	R\$ 184,68
3	Material de consumo	Material hospitalar	3.4	Medicamento	SAFS	273257	190420	EBF00892	OXCARBAZEPINA COMP 300mg COMPRIMIDO 300 mg. VIA ORAL.	CP	54,00	R\$ 1,00	R\$ 54,00
3	Material de consumo	Material hospitalar	3.4	Medicamento	SAFS	271140	400228	EBF00423	RIFAMICINA SV SÓDICA SOLUÇÃO TÓPICA 10 mg/mL FRASCO SPR	FR	51,00	R\$ 4,70	R\$ 239,70
3	Material de consumo	Material hospitalar	3.4	Medicamento	SAFS	436418	181439	EBF00931	ALTEPLASE PÓ PARA SOLUÇÃO INJETÁVEL. FRASCO-AMPOLA DE 50	F/A	45,00	R\$ 2.729,00	R\$ 122.805,00
3	Material de consumo	Material hospitalar	3.4	Medicamento	SAFS	383786	236519	EBF01321	VINORELBINA, TARTARATO 50MG SOLUÇÃO INJETÁVEL 10MG/ML - 5	FR	50,00	R\$ 183,76	R\$ 9.188,00
3	Material de consumo	Material hospitalar	3.4	Medicamento	SAFS	340149	14109	EBF01240	CICLOFOSFAMIDA 200mg FR-A PÓ PARA SOLUÇÃO INJETÁVEL DE 2	POF	48,00	R\$ 15,30	R\$ 734,40
3	Material de consumo	Material hospitalar	3.4	Medicamento	SAFS	603242	428835	EBF03308	GLICOSE (dextrose); 40%; gel oral FRASCO 181666	FR	45,00	R\$ 64,00	R\$ 2.880,00
3	Material de consumo	Material hospitalar	3.4	Medicamento	SAFS	294912	294237	EBF01283	IRINOTECANO CLOR 40MG FR-A SOLUÇÃO INJETÁVEL FRASCO AMP	F/A	45,00	R\$ 34,07	R\$ 1.533,15
3	Material de consumo	Material hospitalar	3.4	Medicamento	SAFS	394804	294259	EBF01362	PACLITAXEL 30MG AMPOLA SOLUÇÃO INJETÁVEL 30MG/5ML PACLI	F/A	45,00	R\$ 30,61	R\$ 1.377,45
3	Material de consumo	Material hospitalar	3.4	Medicamento	SAFS	268478	269880	EBF01310	FLUJOURACILINA 500MG FR-A SOLUÇÃO INJETÁVEL 50mg/mL FRASCO	F/A	45,00	R\$ 21,20	R\$ 954,00
3	Material de consumo	Material hospitalar	3.4	Medicamento	SAFS	299690	16063	EBF01538	METILPREDNISOLONA ACETATO FR-AMP 2mL 40mg/mL SUSPENSÃO	AMP	45,00	R\$ 20,66	R\$ 929,70
3	Material de consumo	Material hospitalar	3.4	Medicamento	SAFS	340186	400045	EBF01243	CISPLATINA 10mg SOLUÇÃO INJETÁVEL 10 mg. FRASCO AMPOLA. D	F/A	45,00	R\$ 19,59	R\$ 881,55
3	Material de consumo	Material hospitalar	3.4	Medicamento	SAFS	272580	243892	EBF01884	DORZOLAMIDA CLOR. SOL OFTÁLMICA 2% SOLUÇÃO OFTÁLMICA 2	FR	45,00	R\$ 12,81	R\$ 576,45
3	Material de consumo	Material hospitalar	3.4	Medicamento	SAFS	331555	400039	EBF00225	CEFALEXINA SUSP ORAL PÓ PARA SUSPENSÃO ORAL DE 50 mg/ mL	FR	45,00	R\$ 9,60	R\$ 432,00
3	Material de consumo	Material hospitalar	3.4	Medicamento	SAFS	270613	289050	EBF00116	BENZILPENICILINA BENZATINA FR/AMP 600.000 UI PÓ PARA SUSPE	F/A	45,00	R\$ 8,01	R\$ 360,45
3	Material de consumo	Material hospitalar	3.4	Medicamento	SAFS	292195	294847	EBF00859	HALOPERIDOL SOLUÇÃO ORAL SOLUCAO ORAL A 0,2 %. FRASCO C	FR	45,00	R\$ 3,99	R\$ 179,55
3	Material de consumo	Material hospitalar	3.4	Medicamento	SAFS	269851	428451	EBF00579	LIDOCAÍNA CLOR. 2% + EPINEFRINA HEMITARTARATO. 1:100.000	UN	45,00	R\$ 2,91	R\$ 130,95
3	Material de consumo	Material hospitalar	3.4	Medicamento	SAFS	271761	275067	EBF01222	BICALUTAMIDA COMP 50MG COMPRIMIDO 50MG. VIA ORAL	CP	45,00	R\$ 1,15	R\$ 51,75
3	Material de consumo	Material hospitalar	3.4	Medicamento	SAFS	276856	400154	EBF00737	NORETISTERONA ACETATO COMP 10mg COMPRIMIDO DE 10 mg. -	CP	45,00	R\$ 0,61	R\$ 27,45
3	Material de consumo	Material hospitalar	3.4	Medicamento	SAFS	394675	149195	EBF01960	SOLUÇÃO SALINA BALANCEADA 500 mL PARA USO EM OFTALMOLC	BSA	41,00	R\$ 44,68	R\$ 1.831,88

3	Material de consumo	Material hospitalar	3.4	Medicamento	SAFS	271394	270362	EBF01529	MORFINA SULFATO SOLUÇÃO ORAL 10mg/mL SOLUÇÃO ORAL SUL	FR	41,00	R\$ 27,14	R\$	1.112,74
3	Material de consumo	Material hospitalar	3.4	Medicamento	SAFS	268130	15822	EBF00882	LEVOMEPROMAZINA CLOR. SOL ORAL 4% SOLUÇÃO ORAL 4 % CLC	FR	41,00	R\$ 10,99	R\$	450,59
3	Material de consumo	Material hospitalar	3.4	Medicamento	SAFS	267773	195359	EBF02546	PERMETRINA LOÇÃO TÓPICA A 5 % FRASCO COM NO MÍNIMO 60 ml	FR	41,00	R\$ 3,37	R\$	138,17
3	Material de consumo	Material hospitalar	3.4	Medicamento	SAFS	268236	400218	EBF02648	CLORETO DE SÓDIO A 0,9 % 1000 ML - BOLSA FLEXÍVEL BOLSA FLE	BSA	36,00	R\$ 5,51	R\$	198,36
3	Material de consumo	Material hospitalar	3.4	Medicamento	SAFS	271103	190594	EBF00383	CETOCÓNAZOL XAMPU XAMPU A 20 mg/mL FRASCO DE 100 mL	FR	32,00	R\$ 12,42	R\$	397,44
3	Material de consumo	Material hospitalar	3.4	Medicamento	SAFS	284102	289024	EBF00391	CIPROFLOXACINO CLOR. 3,5mg/g + DEXAMETASONA 1mg/g SOL OF	FR	32,00	R\$ 8,85	R\$	283,20
3	Material de consumo	Material hospitalar	3.4	Medicamento	SAFS	300723	15067	EBF00854	FENOBARBITAL SOL. 4% 20ML SOLUÇÃO ORAL 40 MG/ML FRASCO	FR	32,00	R\$ 5,35	R\$	171,20
3	Material de consumo	Material hospitalar	3.4	Medicamento	SAFS	268375	16942	EBF00373	ACICLOVIR CREME TÓPICO CREME TÓPICO A 5 % BÍSNAGA DE 10g	TB	32,00	R\$ 5,00	R\$	160,00
3	Material de consumo	Material hospitalar	3.4	Medicamento	SAFS	434445	400194	EBF01565	TRIANCINOLONA HEXACETONIDA; 20 mg/mL; suspensão injetável -	F/A	30,00	R\$ 104,59	R\$	3.137,70
3	Material de consumo	Material hospitalar	3.4	Medicamento	SAFS	292409	262366	EBF00452	BASILIXIMABE 20MG FR-A PÓ PARA SOLUÇÃO INTRAVENOSA frasco	F/A	23,00	R\$ 6.685,45	R\$	153.765,35
3	Material de consumo	Material hospitalar	3.4	Medicamento	SAFS	268520	254584	EBF01372	RITUXIMABE 500mg 10mg/mL SOLUÇÃO INJETÁVEL DE 10mg/mL fra	F/A	27,00	R\$ 800,00	R\$	21.600,00
3	Material de consumo	Material hospitalar	3.4	Medicamento	SAFS	448985	15636	EBF00472	IMUNOGLOBULINA G ANTITETÂNICA HUMANA PÓ PARA SOLUÇÃO II	F/A	27,00	R\$ 62,18	R\$	1.678,86
3	Material de consumo	Material hospitalar	3.4	Medicamento	SAFS	271556	289027	EBF00829	MIDAZOLAM SOLUÇÃO ORAL 2mg/mL SOLUÇÃO 2 mg / mL. FRASCO	FR	27,00	R\$ 21,00	R\$	567,00
3	Material de consumo	Material hospitalar	3.4	Medicamento	SAFS	340207	14389	EBF00815	CLORPROPOMAZINA SOLUÇÃO ORAL SOLUÇÃO ORAL A 4 % FRASCO	FR	27,00	R\$ 7,15	R\$	193,05
3	Material de consumo	Material hospitalar	3.4	Medicamento	SAFS	268236	400214	EBF02647	CLORETO DE SÓDIO A 0,9 % 500 ML - BOLSA FLEXÍVEL BOLSA FLEX	BSA	27,00	R\$ 5,00	R\$	135,00
3	Material de consumo	Material hospitalar	3.4	Medicamento	SAFS	308884	18414	EBF00344	SULFAMETOXAZOL + TRIMETOPRIMA SUSP SUSPENSÃO ORAL 40 ml	FR	27,00	R\$ 4,88	R\$	131,76
3	Material de consumo	Material hospitalar	3.4	Medicamento	SAFS	273320	15660	EBF01605	INDOMETACINA CÁP 50mg CÁPSULA 50 mg. VIA ORAL Despadroniz	CAP	27,00	R\$ 9,92	R\$	24,84
3	Material de consumo	Material hospitalar	3.4	Medicamento	SAFS	273319	16667	EBF01604	INDOMETACINA CÁP 25mg CÁPSULA 25 mg. VIA ORAL Despadroniz	CAP	27,00	R\$ 0,65	R\$	17,55
3	Material de consumo	Material hospitalar	3.4	Medicamento	SAFS	329610	171581	EBF01837	TOCOFEROL ACETATO CÁP 400MG. RACFALFATOCOFEROL ACETA	CAP	27,00	R\$ 0,49	R\$	13,23
3	Material de consumo	Material hospitalar	3.4	Medicamento	SAFS	271773	263826	EBF00794	BROMAZEPAM COMP 3mg COMPRIMIDO DE 3 mg. VIA ORAL Despa	CP	27,00	R\$ 0,13	R\$	3,51
3	Material de consumo	Material hospitalar	3.4	Medicamento	SAFS	272567	18929	EBF01813	VITAMINA A (ACETATO DE RETINOL) + VITAMINA D (COLECALCIFER	FR	26,00	R\$ 20,00	R\$	520,00
3	Material de consumo	Material hospitalar	3.4	Medicamento	SAFS	271434	14958	EBF00752	ESTROGÊNIO CONJUGADOS COMP 0,625mg COMPRIMIDO 0,625	CP	26,00	R\$ 0,94	R\$	24,44
3	Material de consumo	Material hospitalar	3.4	Medicamento	SAFS	433105	19208	EBF00466	IMUNOGLOBULINA ANTI HEPATITE B SOLUÇÃO INJETÁVEL 1000 UI f	F/A	18,00	R\$ 1.783,73	R\$	32.107,14
3	Material de consumo	Material hospitalar	3.4	Medicamento	SAFS	278261	18120	EBF02806	TIOPIENTAL SÓDICO PÓ PARA SOLUÇÃO INJETÁVEL 1 g FRASCO AM	F/A	23,00	R\$ 36,00	R\$	828,00
3	Material de consumo	Material hospitalar	3.4	Medicamento	SAFS	271647	16829	EBF01455	OXIMETAZOLINA CLOR. SOL NASAL 0,25% SOLUÇÃO NASAL INFANT	FR	23,00	R\$ 7,54	R\$	173,42
3	Material de consumo	Material hospitalar	3.4	Medicamento	SAFS	267694	15962	EBF02541	MEBENDAZOL SUSPENSÃO SUSPENSÃO ORAL DE 100 mg/ 5 mL FR	FR	23,00	R\$ 2,94	R\$	67,62
3	Material de consumo	Material hospitalar	3.4	Medicamento	SAFS	272454	189650	EBF00796	CARBAMAZEPINA SUSPENSÃO ORAL SUSPENSÃO ORAL DE 100 mg	F/A	21,00	R\$ 10,06	R\$	211,26
3	Material de consumo	Material hospitalar	3.4	Medicamento	SAFS	434473	135518	EBF01811	TRIANCINOLONA ACETONIDA BASE EMULSIONE EM ORABASE 1 mg	TB	19,00	R\$ 5,73	R\$	108,87
3	Material de consumo	Material hospitalar	3.4	Medicamento	SAFS	268269	400145	EBF00418	MICONAZOL GELEIA ORAL GELEIA ORAL DE 20 mg / g. BÍSNAGA DE	BG	18,00	R\$ 42,00	R\$	756,00
3	Material de consumo	Material hospitalar	3.4	Medicamento	SAFS	298454	400073	EBF00494	DEXCLORFENIRAMINA MALEATO XAROPE XAROPE 0,4mg/mL MALE	fr	18,00	R\$ 2,21	R\$	39,78
3	Material de consumo	Material hospitalar	3.4	Medicamento	SAFS	371759	427919	EBF14592	FUROSEMIDA PÓ CRISTALINO. USO FARMACÊUTICO	GR	18,00	R\$ 1,35	R\$	24,30
3	Material de consumo	Material hospitalar	3.4	Medicamento	SAFS	427991	400146	EBF01348	MITOMICINA OFTÁLMICA PÓ PARA SOLUÇÃO OFTÁLMICA + DILUEN	FR	15,00	R\$ 290,00	R\$	4.350,00
3	Material de consumo	Material hospitalar	3.4	Medicamento	SAFS	435951	427789	EBF03096	AFLIBERCEPTE 40 MG/ML; SOLUÇÃO INJETÁVEL. APRESENTAÇÃO: v	f/a	10	R\$ 2.990,00	R\$	29.900,00
3	Material de consumo	Material hospitalar	3.4	Medicamento	SAFS	268074	135666	EBF00729	DESMOPRESSINA ACETATO SOL NASAL SOLUÇÃO NASAL DE 10 mc	FR	14,00	R\$ 118,00	R\$	1.652,00
3	Material de consumo	Material hospitalar	3.4	Medicamento	SAFS	455890	270899	EBF01365	PAMIDRONATO DISSÍDICO PÓ PARA SOLUÇÃO INJETÁVEL FRASCO	F/A	14,00	R\$ 74,30	R\$	1.040,20
3	Material de consumo	Material hospitalar	3.4	Medicamento	SAFS	604186	428837	EBF03313	Solução de Carnoy; 1 g de cloreto férrico em 6 mL de álcool absolut	FR	14,00	R\$ 36,00	R\$	504,00
3	Material de consumo	Material hospitalar	3.4	Medicamento	SAFS	363099	288942	EBF01873	AZUL TRYPAN SOLUÇÃO OFTÁLMICA DE 0,1% FRASCO-AMPOLA DE	AMP	14,00	R\$ 35,00	R\$	490,00
3	Material de consumo	Material hospitalar	3.4	Medicamento	SAFS	372203	400114	EBF01919	ODOPOVIDONA SOLUÇÃO OFTÁLMICA A 5% FRASCO DE 10 mL ML	FR	14,00	R\$ 35,00	R\$	490,00
3	Material de consumo	Material hospitalar	3.4	Medicamento	SAFS	271353	17582	EBF01892	PILOCARPINA CLOR. SOL OFTÁLMICA 2% SOLUÇÃO OFTÁLMICA 2	FR	14,00	R\$ 22,00	R\$	308,00
3	Material de consumo	Material hospitalar	3.4	Medicamento	SAFS	268243	428305	EBF01540	DEXAMETASONA 0,1mg/ml - ELIXIR Solução Oral Volume: 100 a 120	FR	14,00	R\$ 18,00	R\$	252,00
3	Material de consumo	Material hospitalar	3.4	Medicamento	SAFS	292380	166731	EBF01509	TRAMADOL CLOR. SOLUÇÃO ORAL 100mg/mL SOLUÇÃO ORAL 100	FR	12,00	R\$ 23,98	R\$	287,76
3	Material de consumo	Material hospitalar	3.4	Medicamento	SAFS	268469	166510	EBF00522	ISOFLURANO ANESTÉSICO INALATÓRIO FRASCO 100 mL	FR	11,00	R\$ 200,00	R\$	2.200,00
3	Material de consumo	Material hospitalar	3.4	Medicamento	SAFS	449187	400089	EBF00289	FOSFOMICINA TROMETAMOL GRANULADO GRANULADO 5,631g / 8g	ENV	11,00	R\$ 27,50	R\$	302,50
3	Material de consumo	Material hospitalar	3.4	Medicamento	SAFS	268450	14842	EBF01267	DOXORRUBICINA CLORIDRATO FR/AMP 10mg PÓ LIOFILIZADO PAR	F/A	10	R\$ 31,37	R\$	313,70
3	Material de consumo	Material hospitalar	3.4	Medicamento	SAFS	268432	183695	EBF00394	CIPROFLOXACINA CLOR. POM OFTÁLMICA POMADA OFTÁLMICA C	TB	10	R\$ 17,60	R\$	176,00
3	Material de consumo	Material hospitalar	3.4	Medicamento	SAFS	449101	400208	EBF01844	POLIVITAMÍNICO GOTAS (A + B1 + B2 + B3 + B5 + B6 + B8 + C + D2	FR	10	R\$ 5,28	R\$	52,80
3	Material de consumo	Material hospitalar	3.4	Medicamento	SAFS	269888	426821	EBF00694	CLORIDRATO DE MEPIVACAÍNA 30 mg/mL (3%) SOLUÇÃO INJETÁVE	TUB	10	R\$ 2,55	R\$	25,50
3	Material de consumo	Material hospitalar	3.4	Medicamento	SAFS	353662	425957	PROVPPS020772	HIPOCLORITAZIDA PÓ CRISTALINO USO FARMACÊUTICO	GR	10	R\$ 2,00	R\$	20,00
3	Material de consumo	Material hospitalar	3.4	Medicamento	SAFS	282220	100714	EBF01878	CARBACOL CLORETO FR AMP SOLUÇÃO OCULAR INJETÁVEL DE 0,1	AMP	8	R\$ 28,30	R\$	226,40
3	Material de consumo	Material hospitalar	3.4	Medicamento	SAFS	305106	155772	EBF00754	GLUCAGON PÓ LIOFILIZADO 1 mg + DILUENTE DE 1 ml FRASCO/AM	SER	6	R\$ 143,65	R\$	861,90
3	Material de consumo	Material hospitalar	3.4	Medicamento	SAFS	433828	428833	EBF 01974	ácido retinóico; 5%	FR	6	R\$ 65,63	R\$	393,78
3	Material de consumo	Material hospitalar	3.4	Medicamento	SAFS	434066	428631	EBF 02096	Solução de Jessner: ácido salicílico + ácido láctico + resorcinol; 14% +	FR	6	R\$ 59,72	R\$	358,32
3	Material de consumo	Material hospitalar	3.4	Medicamento	SAFS	331938	400231	EBF01368	PEMETREXEDE DISSÍDICO 500MG FRASCO-AMPOLA PÓ LÍOFILO P	POF	5	R\$ 449,99	R\$	2.249,95
3	Material de consumo	Material hospitalar	3.4	Medicamento	SAFS	465040	400250	EBF00939	PERCLORETO FÉRRICO SOLUÇÃO A 80% FRASCO DE 100 mL	FR	5	R\$ 150,00	R\$	750,00
3	Material de consumo	Material hospitalar	3.4	Medicamento	SAFS	411751	425680	EBF14355	ÓLEO DE SEMENTE DE UVA ÓLEO VEGETAL ORIGEM DE VITIS VINIF	L	5	R\$ 86,74	R\$	433,70

3	Material de consumo	Material hospitalar	3.4	Medicamento	SAFS	405216	400224	EBF01367		PEMETREXE DISSÓCIDO 100MG FRASCO-AMPOLA PÓ LIÓFILO P	POF	5	R\$ 60,79	R\$	303,95
3	Material de consumo	Material hospitalar	3.4	Medicamento	SAFS	436331	400100	EBF01949		HIALURONATO DE SÓDIO 3% SERINGA SOLUÇÃO VISCOELÁSTICA	SEF	2	R\$ 235,11	R\$	470,22
3	Material de consumo	Material hospitalar	3.4	Medicamento	SAFS	272134	400044	EBF01881		CICLOPENTOLATO CLOR. SOL OFTÁLMICA 10mg/mL SOLUÇÃO OFT	FR	2	R\$ 10,31	R\$	20,82
3	Material de consumo	Material hospitalar	3.3	Material de limpeza /higiene	SAFS	463157	422165	EBS01968		SOLUÇÃO PRÉ LIMPEZA PARA INSTRUMENTAIS CIRÚRGICOS COM F	ML	207.630,00	R\$ 0,03	R\$	6.228,90
3	Material de consumo	Material hospitalar	3.3	Material de limpeza /higiene	SAFS	620163	424381	EBS00364		ESCOVA/ESPONJA PARA DEGERMAÇÃO, EMBEBIDO COM DIGLICO	UN	36.990,00	R\$ 1,75	R\$	64.732,50
3	Material de consumo	Material hospitalar	3.3	Material de limpeza /higiene	SAFS	248518	427205	PROVPPS014879		REMOVEDOR DE ADESIVOS E COLA, PRONTO USO. Composição q	ML	27.000,00	R\$ 0,40	R\$	1.026,00
3	Material de consumo	Material hospitalar	3.3	Material de limpeza /higiene	SAFS	484734	423052	0		SABONETE TIPO HOTEL, PESO ENTRE 18G E 25G, ODOR SUAVE E AÇ	UN	21.600,00	R\$ 0,42	R\$	9.072,00
3	Material de consumo	Material hospitalar	3.3	Material de limpeza /higiene	SAFS	624159	424664	EBS00356		DETERGENTE COM PH NEUTRO, CONCENTRADO, INODORO NÃO A	L	13.500,00	R\$ 1,95	R\$	26.325,00
3	Material de consumo	Material hospitalar	3.3	Material de limpeza /higiene	SAFS	232372	421901	0		ESPONJA PARA LIMPEZA, DUPLA FACE, COMPOSTA DE FIBRA SINTÉ	UN	6.300,00	R\$ 0,77	R\$	4.851,00
3	Material de consumo	Material hospitalar	3.3	Material de limpeza /higiene	SAFS	244239	422157	0		SACO PLÁSTICO VERDE 100 L, TAMANHO 90 A 95 CM X 100 A 110 C	UN	6.300,00	R\$ 0,62	R\$	3.906,00
3	Material de consumo	Material hospitalar	3.3	Material de limpeza /higiene	SAFS	283964	421577	EBS08503		APARELHO DE BARBEAR, DESCARTÁVEL, EM AÇO INOXIDÁVEL, COM	UN	5.400,00	R\$ 0,84	R\$	4.536,00
3	Material de consumo	Material hospitalar	3.3	Material de limpeza /higiene	SAFS	455203	423734	0		PANO MULTIUZO PARA LIMPEZA DE SUPERFÍCIE, Rolo picotado com	RL	3.150,00	R\$ 69,87	R\$	220.090,50
3	Material de consumo	Material hospitalar	3.3	Material de limpeza /higiene	SAFS	328078	422065	EBS00355		DETERGENTE ENZIMÁTICO CONTENDO NO MÍNIMO 4 ENZIMAS (PR	L	2.160,00	R\$ 17,75	R\$	38.340,00
3	Material de consumo	Material hospitalar	3.3	Material de limpeza /higiene	SAFS	232373	424134	0		DETERGENTE LÍQUIDO, ALCALINO, FORTE, PARA REMOÇÃO DE GO	LT	1.800,00	R\$ 2,28	R\$	4.104,00
3	Material de consumo	Material hospitalar	3.3	Material de limpeza /higiene	SAFS	304407	425093	0		ESCOVA DE DENTE INFANTIL, CERDAS ANGULARES, MALLEÁVEIS, M	UN	1.440,00	R\$ 0,65	R\$	936,00
3	Material de consumo	Material hospitalar	3.3	Material de limpeza /higiene	SAFS	283237	421860	0		ESPONJA DE FIBRA PARA LIMPEZA PESADA, 102 X 260 X 10 MM, PAR	UN	1.350,00	R\$ 1,65	R\$	2.227,50
3	Material de consumo	Material hospitalar	3.3	Material de limpeza /higiene	SAFS	255601	423665	0		DETERGENTE LÍQUIDO CLORADO, ALCALINO, A BASE DE SAIS INOF	LT	900,00	R\$ 12,50	R\$	11.250,00
3	Material de consumo	Material hospitalar	3.3	Material de limpeza /higiene	SAFS	301092	423010	0		SECANTE LÍQUIDO, PRODUTO PARA ENXAGUE FINAL DE LOUÇAS, F	L	900,00	R\$ 10,00	R\$	9.000,00
3	Material de consumo	Material hospitalar	3.3	Material de limpeza /higiene	SAFS	397370	423778	0		SAPONÁCEO CREMOSO, NÃO AROMATIZADO PARA LIMPEZA, QUE F	un	900,00	R\$ 2,39	R\$	2.151,00
3	Material de consumo	Material hospitalar	3.3	Material de limpeza /higiene	SAFS	328078	423212	EBS00355		DETERGENTE ENZIMÁTICO PARA USO EM LIMPEZA MANUAL PARA L	L	621,00	R\$ 18,48	R\$	11.476,00
3	Material de consumo	Material hospitalar	3.3	Material de limpeza /higiene	SAFS	432660	427479	0		ESCOVA PARA LIMPEZA SANITÁRIA MULTIUZO COM CABO ANATÔM	UN	585,00	R\$ 28,00	R\$	16.390,00
3	Material de consumo	Material hospitalar	3.3	Material de limpeza /higiene	SAFS	262981	424185	0		LUVA BORRACHA, TAMANHO M, PARA LIMPEZA, EM LÁTEX, RESISTE	PR	450,00	R\$ 2,03	R\$	913,50
3	Material de consumo	Material hospitalar	3.3	Material de limpeza /higiene	SAFS	225905	422384	0		ESPONJA DE FIBRA PARA LIMPEZA GERAL, 102 X 260 X 5 MM, PARA U	UN	450,00	R\$ 1,10	R\$	495,00
3	Material de consumo	Material hospitalar	3.3	Material de limpeza /higiene	SAFS	325014	421314	0		LENÇO DE PAPEL, TIPO DE BOLSO, FOLHA DUPLA, PACOTE COM 10	PT	360,00	R\$ 2,36	R\$	849,60
3	Material de consumo	Material hospitalar	3.3	Material de limpeza /higiene	SAFS	403711	423460	EBS01951		ESCOVA DE LIMPEZA PARA SEÇÃO DE COMANDO Descartável Com	UN	342,00	R\$ 16,00	R\$	5.472,00
3	Material de consumo	Material hospitalar	3.3	Material de limpeza /higiene	SAFS	481944	422168	EBS01950		ESCOVA PARA LIMPEZA DE ENDOSCÓPIO COM CERDAS FLEXÍVEIS	un	324,00	R\$ 17,86	R\$	5.786,64
3	Material de consumo	Material hospitalar	3.3	Material de limpeza /higiene	SAFS	366698	425060	0		LUVA BORRACHA, TAMANHO G, PARA LIMPEZA, EM LÁTEX, RESISTE	PR	225,00	R\$ 1,90	R\$	427,50
3	Material de consumo	Material hospitalar	3.3	Material de limpeza /higiene	SAFS	450348	423261	0		GATILHO DE SPRAY PULVERIZADOR, PERFEITAMENTE COMPATÍVEL	UN	199,00	R\$ 3,70	R\$	736,30
3	Material de consumo	Material hospitalar	3.3	Material de limpeza /higiene	SAFS	407762	421669	EBF02365		ÁLCOOL ESPUMA A 70% SOLUÇÃO ALCOÓLICA A 70% OU MAIOR, E	EMB	198,00	R\$ 61,40	R\$	12.157,20
3	Material de consumo	Material hospitalar	3.3	Material de limpeza /higiene	SAFS	405909	423392	EBS00362		REMOVEDOR DE OXIDAÇÃO DE INSTRUMENTAIS CIRÚRGICOS DE A	LT	189,00	R\$ 41,50	R\$	7.843,50
3	Material de consumo	Material hospitalar	3.3	Material de limpeza /higiene	SAFS	481890	424019	EBS00370		ESCOVA PARA LIMPEZA DE CANULADOS. CARACTERÍSTICAS: CERD	UN	153,00	R\$ 23,60	R\$	3.610,80
3	Material de consumo	Material hospitalar	3.3	Material de limpeza /higiene	SAFS	266372	423590	0		PAPEL TOALHA DESCARTÁVEL, EM ROLO DE 20 CM X 100 M, TIPO P	RL	135,00	R\$ 3,56	R\$	480,60
3	Material de consumo	Material hospitalar	3.3	Material de limpeza /higiene	SAFS	464601	423106	0		PASTILHA REPELENTE PARA INSETOS, DE AÇÃO CONTÍNUA MÍNIMA	UN	135,00	R\$ 0,40	R\$	54,00
3	Material de consumo	Material hospitalar	3.3	Material de limpeza /higiene	SAFS	443387	423895	PROVPPS019397		ESCOVA PARA LIMPEZA DE INSTRUMENTAIS CIRÚRGICOS, CERDAS	UN	117,00	R\$ 12,80	R\$	1.497,60
3	Material de consumo	Material hospitalar	3.3	Material de limpeza /higiene	SAFS	224730	0	0		PENTE PLÁSTICO, TAMANHO MÉDIO, COM CABO LARGO, MATERIAL	UN	90,00	R\$ 3,87	R\$	348,30
3	Material de consumo	Material hospitalar	3.3	Material de limpeza /higiene	SAFS	366700	423017	0		LUVA BORRACHA, TAMANHO P, PARA LIMPEZA, EM LÁTEX, RESISTE	PR	90,00	R\$ 2,03	R\$	182,70
3	Material de consumo	Material hospitalar	3.3	Material de limpeza /higiene	SAFS	396682	422884	EBS00398		ESCOVA PARA LIMPEZA DE INSTRUMENTAL EM GERAL. Característic	UN	63,00	R\$ 93,00	R\$	5.859,00
3	Material de consumo	Material hospitalar	3.3	Material de limpeza /higiene	SAFS	481859	422084	EBS00369		ESCOVA PARA LIMPEZA DE CANULADOS. CARACTERÍSTICAS: CERD	UN	54,00	R\$ 26,94	R\$	1.454,76
3	Material de consumo	Material hospitalar	3.3	Material de limpeza /higiene	SAFS	481892	421590	EBS00372		ESCOVA PARA LIMPEZA DE CANULADOS. CARACTERÍSTICAS: CERD	UN	45,00	R\$ 32,45	R\$	1.460,25
3	Material de consumo	Material hospitalar	3.3	Material de limpeza /higiene	SAFS	443387	422534	EBS01935		ESCOVA DESCARTÁVEL PARA LIMPEZA DE BRONCOSCÓPIO COMPA	un	45,00	R\$ 26,90	R\$	1.210,50
3	Material de consumo	Material hospitalar	3.3	Material de limpeza /higiene	SAFS	357462	424946	0		PANO DE LIMPEZA PARA CHÃO, TIPO SACO, LARGURA 60 CM, COM	UN	45,00	R\$ 5,49	R\$	247,05
3	Material de consumo	Material hospitalar	3.3	Material de limpeza /higiene	SAFS	481899	421452	EBS00376		ESCOVA PARA LIMPEZA DE CANULADOS. CARACTERÍSTICAS: CERD	UN	36,00	R\$ 33,75	R\$	1.215,00
3	Material de consumo	Material hospitalar	3.3	Material de limpeza /higiene	SAFS	481849	424229	EBS00368		ESCOVA PARA LIMPEZA DE CANULADOS. CARACTERÍSTICAS: CERD	UN	36,00	R\$ 23,60	R\$	849,60
3	Material de consumo	Material hospitalar	3.3	Material de limpeza /higiene	SAFS	481894	424884	EBS00377		ESCOVA PARA LIMPEZA DE CANULADOS. CARACTERÍSTICAS: CERD	UN	27,00	R\$ 27,60	R\$	745,20
3	Material de consumo	Material hospitalar	3.3	Material de limpeza /higiene	SAFS	481929	422150	EBS01942		ESCOVA PARA LIMPEZA DE CANULADOS. CARACTERÍSTICAS: CERD	UN	27,00	R\$ 27,24	R\$	735,48
3	Material de consumo	Material hospitalar	3.3	Material de limpeza /higiene	SAFS	325014	423867	0		LENÇO DE PAPEL, TAMANHO PEQUENO, CAIXA COM 50 LENÇOS.	CX	27,00	R\$ 5,00	R\$	135,00
3	Material de consumo	Material hospitalar	3.3	Material de limpeza /higiene	SAFS	481893	425043	EBS01945		ESCOVA PARA LIMPEZA DE CANULADOS. CARACTERÍSTICAS: CERD	UN	18,00	R\$ 49,90	R\$	898,20
3	Material de consumo	Material hospitalar	3.3	Material de limpeza /higiene	SAFS	481899	424454	EBS01944		ESCOVA PARA LIMPEZA DE CANULADOS. CARACTERÍSTICAS: CERD	UN	18,00	R\$ 37,08	R\$	667,44
3	Material de consumo	Material hospitalar	3.3	Material de limpeza /higiene	SAFS	346045	422683	EBS01940		DETERGENTE DESINCURSTANTE LIMPEZA DE SUPERFÍCIE DE AÇO I	UN	18,00	R\$ 37,00	R\$	666,00
3	Material de consumo	Material hospitalar	3.3	Material de limpeza /higiene	SAFS	481848	422457	EBS01943		ESCOVA PARA LIMPEZA DE CANULADOS. CARACTERÍSTICAS: CERD	UN	18,00	R\$ 32,45	R\$	584,10
3	Material de consumo	Material hospitalar	3.3	Material de limpeza /higiene	SAFS	409849	421924	EBS01949		ESCOVA PARA LIMPEZA DE TUBO DE ENSAIO, TAM. PEQUENO, COM	UN	18,00	R\$ 19,00	R\$	342,00
3	Material de consumo	Material hospitalar	3.3	Material de limpeza /higiene	SAFS	443393	424128	EBS01948		ESCOVA PARA LIMPEZA DE TUBO DE ENSAIO, TAM. GRANDE, COM	UN	14,00	R\$ 20,00	R\$	280,00
3	Material de consumo	Material hospitalar	3.3	Material de limpeza /higiene	SAFS	233825	424878	0		DETERGENTE ÁCIDO DESINCURSTANTE EXCLUSIVO PARA LIMPEZA	GL	5	R\$ 87,00	R\$	435,00
3	Material de consumo	Material hospitalar	3.2	Gênero de alimentação	SAFS	463994	421587	0		AÇÚCAR REFINADO EM SACHÊ, EMBALAGEM INDIVIDUAL COM PES	UN	675.000,00	R\$ 0,04	R\$	25.650,00
3	Material de consumo	Material hospitalar	3.2	Gênero de alimentação	SAFS	446636	421693	0		QUEIJO TIPO MUÇARELA FATIADO, INTER-FOLHADO PARA LANCHE	kg	668.250,00	R\$ 0,03	R\$	21.718,13

3	Material de consumo	Material hospitalar	3.2	Gênero de alimentação	SAFS	461709	425517	EBN 13908		SUPLEMENTO NUTRICIONAL PRONTO PARA CONSUMO VIA ORAL, L	ML	607.500,00	R\$ 0,07	R\$	41.796,00
3	Material de consumo	Material hospitalar	3.2	Gênero de alimentação	SAFS	404813	425487	EBN 13913		SUPLEMENTO NUTRICIONAL LÍQUIDO, PRONTO PARA CONSUMO V	ML	405.000,00	R\$ 0,11	R\$	44.550,00
3	Material de consumo	Material hospitalar	3.2	Gênero de alimentação	SAFS	475049	425518	EBN 13907		SUPLEMENTO NUTRICIONAL LÍQUIDO PRONTO PARA CONSUMO VI	ML	405.000,00	R\$ 0,14	R\$	58.320,00
3	Material de consumo	Material hospitalar	3.2	Gênero de alimentação	SAFS	404983	425573	EBN 13912		SUPLEMENTO NUTRICIONAL PRONTO PARA CONSUMO VIA ORAL, L	ML	405.000,00	R\$ 0,05	R\$	21.667,50
3	Material de consumo	Material hospitalar	3.2	Gênero de alimentação	SAFS	235786	422002	0		COLHER DESCARTÁVEL 155 MM X 33 MM APROPRIADA PARA ALMO	UN	337.500,00	R\$ 0,07	R\$	23.625,00
3	Material de consumo	Material hospitalar	3.2	Gênero de alimentação	SAFS	221994	422818	0		FACA DESCARTÁVEL 189MM X 20MM APROPRIADA PARA ALMOÇO E	UN	337.500,00	R\$ 0,07	R\$	23.625,00
3	Material de consumo	Material hospitalar	3.2	Gênero de alimentação	SAFS	236043	424778	0		GARFO DESCARTÁVEL 180MM X 27MM APROPRIADO PARA ALMOÇO	UN	337.500,00	R\$ 0,06	R\$	20.250,00
3	Material de consumo	Material hospitalar	3.2	Gênero de alimentação	SAFS	435237	425515	EBN 13909		SUPLEMENTO NUTRICIONAL ORAL INDICADO PARA ABREVIACÃO D	ML	303.750,00	R\$ 0,07	R\$	21.839,63
3	Material de consumo	Material hospitalar	3.2	Gênero de alimentação	SAFS	235874	425665	0		AVEIA EM FLOCOS FINOS EM CAIXA OU POTE, COM PESO LÍQUIDO	GR	303.750,00	R\$ 0,01	R\$	3.857,63
3	Material de consumo	Material hospitalar	3.2	Gênero de alimentação	SAFS	266525	421879	0		TAMPA PARA COPO DESCARTÁVEL DE POLIESTIRENO atóxico,brand	UN	270.000,00	R\$ 0,08	R\$	22.491,00
3	Material de consumo	OPME	3.2	Gênero de alimentação	SAFS	474374	423169	0		AMEIXA PRETA, SECA, INTEIRA SEM CAROÇO, Sem adição de açúca	GR	270.000,00	R\$ 0,02	R\$	6.534,00
3	Material de consumo	OPME	3.2	Gênero de alimentação	SAFS	421278	428779	0		COPO TÉRMICO DE ISOPOR POLIESTIRENO OU POLIPROPILENO EX	UN	236.250,00	R\$ 0,25	R\$	59.062,50
3	Material de consumo	OPME	3.2	Gênero de alimentação	SAFS	260613	423746	0		MEXEDOR PARA CAFÉ E/OU DRINK EM MATERIAL PLÁSTICO NÃO TÓ	UN	236.250,00	R\$ 0,02	R\$	4.725,00
3	Material de consumo	OPME	3.2	Gênero de alimentação	SAFS	446398	425185	0		MANTEIGA, EM EMBALAGEM TIPO BLISTER COM 10G SEM SAL Com	UN	225.000,00	R\$ 0,57	R\$	128.250,00
3	Material de consumo	OPME	3.2	Gênero de alimentação	SAFS	368135	423421	0		ADOÇANTE DIETÉTICO, EM PÓ SEM LACTOSE, SEM GLÚTEN, PRODU	un	202.500,00	R\$ 0,08	R\$	16.200,00
3	Material de consumo	OPME	3.2	Gênero de alimentação	SAFS	454017	423990	0		SAL REFINADO E IODADO, EM SACHÊ COM PESO LÍQUIDO DE 0,8G	UN	202.500,00	R\$ 0,01	R\$	2.490,75
3	Material de consumo	OPME	3.2	Gênero de alimentação	SAFS	401263	422499	0		FARINHA DE AVEIA EM CAIXA OU POTE COM PESO LÍQUIDO DE NO	GR	182.250,00	R\$ 0,01	R\$	2.314,58
3	Material de consumo	OPME	3.2	Gênero de alimentação	SAFS	445484	421409	0		ÁGUA MINERAL NATURAL POTÁVEL SEM GÁS Com teores de Sódio e	UN	175.500,00	R\$ 0,90	R\$	157.950,00
3	Material de consumo	OPME	3.2	Gênero de alimentação	SAFS	446621	423936	0		OVO VERMELHO TIPO EXTRA CAIXA C/30 DÚZIAS (COD. SIASG BR 4	UN	155.250,00	R\$ 0,75	R\$	116.779,05
3	Material de consumo	OPME	3.2	Gênero de alimentação	SAFS	462689	423456	0		GELÉIA DE FRUTAS Com adição de açúcar, sabores sortidos (MORA	UN	137.700,00	R\$ 0,32	R\$	44.064,00
3	Material de consumo	OPME	3.2	Gênero de alimentação	SAFS	462823	422536	0		ERVILHA REIDRATADA ERVILHA REIDRATADA EM CONSERVA Aspect	G	135.000,00	R\$ 0,02	R\$	2.673,00
3	Material de consumo	OPME	3.2	Gênero de alimentação	SAFS	462689	425583	0		DOCE DE FRUTA DOCE DE FRUTA EM PASTA SABORES: BANANA, UV	G	128.250,00	R\$ 0,02	R\$	3.078,00
3	Material de consumo	OPME	3.2	Gênero de alimentação	SAFS	459638	422487	0		AZEITONA VERDE SEM CAROÇO Em conserva, em embalagem de vid	G	121.500,00	R\$ 0,04	R\$	5.103,00
3	Material de consumo	OPME	3.2	Gênero de alimentação	SAFS	462824	422374	0		MILHO VERDE EM CONSERVA Em embalagem tetra pack ou sachê d	G	116.640,00	R\$ 0,02	R\$	1.901,23
3	Material de consumo	OPME	3.2	Gênero de alimentação	SAFS	446648	425936	0		QUEIJO RALADO TIPO PARMESÃO EM EMBALAGEM DE NO MÁXIMO	G	67.500,00	R\$ 0,07	R\$	4.387,50
3	Material de consumo	OPME	3.2	Gênero de alimentação	SAFS	617688		0		MISTURA EM PÓ PARA PREPARO DE BOLO sabor chocolate, baunilh	CX	90,00	R\$ 10,00	R\$	900,00
3	Material de consumo	OPME	3.2	Gênero de alimentação	SAFS	403935	425777	EBN 13922		MÓDULO DE PROTEÍNAS DE ALTO VALOR BIOLÓGICO P/ DIETA ENT	GR	60.750,00	R\$ 0,29	R\$	17.884,80
3	Material de consumo	OPME	3.2	Gênero de alimentação	SAFS	462689	421319	0		GELÉIA DIETÉTICA Sem adição de açúcar e com valor calórico reduz	UN	59.198,00	R\$ 0,49	R\$	29.007,02
3	Material de consumo	OPME	3.2	Gênero de alimentação	SAFS	405923	421538	EBN 13862		FÓRMULA INFANTIL - INDICADA PARA A PREVENÇÃO DE ALERGIA E	g	52.650,00	R\$ 0,13	R\$	6.844,50
3	Material de consumo	OPME	3.2	Gênero de alimentação	SAFS	432316	421429	EBN 13856		FÓRMULA INFANTIL DE PARTIDA EM PÓ Indicada para lactentes des	G	51.300,00	R\$ 0,06	R\$	2.924,10
3	Material de consumo	OPME	3.2	Gênero de alimentação	SAFS	402158	427995	0		BISCOITO SALGADO TIPO CREAM CRACKER, SEM GLÚTEN Compos	UN	51.030,00	R\$ 0,27	R\$	13.778,10
3	Material de consumo	OPME	3.2	Gênero de alimentação	SAFS	465549	422058	N/A		Pão de trigo com peso líquido aproximado de 50G/peça Deve vir ac	G	47.250,00	R\$ 1,30	R\$	61.425,00
3	Material de consumo	OPME	3.2	Gênero de alimentação	SAFS	464882	424499	0		UVA PASSA BRANCA SEM CAROÇO SEM CONSERVANTES, SECA, AC	G	43.740,00	R\$ 0,04	R\$	1.837,08
3	Material de consumo	OPME	3.2	Gênero de alimentação	SAFS	464883	421968	0		UVA PASSA ESCURA SEM CAROÇO SEM CONSERVANTES, SECA, AC	G	43.740,00	R\$ 0,03	R\$	1.229,09
3	Material de consumo	OPME	3.2	Gênero de alimentação	SAFS	442836	422590	EBN 13857		FÓRMULA INFANTIL DE SEGUIMENTO indicada para crianças de 6 a	G	38.880,00	R\$ 0,06	R\$	2.216,16
3	Material de consumo	OPME	3.2	Gênero de alimentação	SAFS	443511	424934	EBN 13859		FÓRMULA INFANTIL - PARA RECUPERAÇÃO DE PREMATUROS E NAS	G	36.450,00	R\$ 0,10	R\$	3.470,04
3	Material de consumo	OPME	3.2	Gênero de alimentação	SAFS	446005	422022	N/A		Leite pasteurizado tipo C. . Com peso líquido de 1L.	LT	36.000,00	R\$ 5,95	R\$	214.200,00
3	Material de consumo	OPME	3.2	Gênero de alimentação	SAFS	348080	422470	0		MEL DE ABELHA PASTEURIZADO Em blister, com peso líquido de 15	UN	34.560,00	R\$ 0,59	R\$	20.390,40
3	Material de consumo	OPME	3.2	Gênero de alimentação	SAFS	470302	425519	EBN 13865		FÓRMULA INFANTIL PARA LACTENTES E DE SEGUIMENTO PARA LAC	G	32.400,00	R\$ 0,19	R\$	6.207,84
3	Material de consumo	OPME	3.2	Gênero de alimentação	SAFS	446098	421489	EBN 13874		FÓRMULA INFANTIL EM PÓ HIPOALERGÊNICA A BASE DE PROTEÍNA	G	32.400,00	R\$ 0,19	R\$	6.126,84
3	Material de consumo	OPME	3.2	Gênero de alimentação	SAFS	464185	428815	EBN 13875		FÓRMULA INFANTIL DE TRANSIÇÃO PARA LACTENTES E CRIANÇAS	G	32.400,00	R\$ 0,06	R\$	2.005,56
3	Material de consumo	OPME	3.2	Gênero de alimentação	SAFS	464405	422608	0		MAMÃO COMUM OU FORMOSA LIMPO, MADURO (NO MÍNIMO 3/4 E	KG	31.500,00	R\$ 3,77	R\$	118.755,00
3	Material de consumo	OPME	3.2	Gênero de alimentação	SAFS	460385	424362	N/A		Pão doce com ou sem farofa. Com peso líquido aproximado de 50G	UN	31.050,00	R\$ 1,33	R\$	41.296,50
3	Material de consumo	OPME	3.2	Gênero de alimentação	SAFS	464393	423442	0		LARANJA PÉRA LIMPA, MADURA, SUCCULENTA, COM COLORAÇÃO U	KG	30.600,00	R\$ 5,95	R\$	182.070,00
3	Material de consumo	OPME	3.2	Gênero de alimentação	SAFS	232236	427993	0		BISCOITO DOCE, PLANO, SEM GLÚTEN TIPO MARIA, Textura crocan	G	29.160,00	R\$ 0,27	R\$	7.873,20
3	Material de consumo	OPME	3.2	Gênero de alimentação	SAFS	463754	425135	0		BATATA INGLESA NÃO LAVADA, LIVRE DE UMIDADE EXTERNA,TENRA	KG	25.718,00	R\$ 3,30	R\$	84.869,40
3	Material de consumo	OPME	3.2	Gênero de alimentação	SAFS	470302	422996	EBN 13885		FÓRMULA LÍQUIDA PRONTA PARA UTILIZAÇÃO EM ALIMENTAÇÃO E	ML	25.313,00	R\$ 0,14	R\$	3.445,10
3	Material de consumo	OPME	3.2	Gênero de alimentação	SAFS	463556	427695	0		ALIMENTO ACHOCCOLATADO EM PÓ INSTANTÂNEO, SEM AÇÚCAR, E	GR	24.495,00	R\$ 0,02	R\$	489,90
3	Material de consumo	OPME	3.2	Gênero de alimentação	SAFS	460380	424521	N/A		Pão francês. . Com peso líquido de aproximadamente 50G/peça. De	UN	22.275,00	R\$ 0,87	R\$	19.379,25
3	Material de consumo	OPME	3.2	Gênero de alimentação	SAFS	464401	424777	0		MAÇÃ LIMPA TENRA, ÍNTEGRA, COM CASCA LISA E BRILHANTE, COM	KG	21.600,00	R\$ 7,50	R\$	162.000,00
3	Material de consumo	OPME	3.2	Gênero de alimentação	SAFS	464381	422345	0		BANANA BRANCA LIMPA, MADURA, FIRME,ÍNTEGRA, COM SABOR E	KG	21.027,00	R\$ 2,80	R\$	58.875,60
3	Material de consumo	OPME	3.2	Gênero de alimentação	SAFS	601401	425523	EBN 13886		FÓRMULA PEDIÁTRICA PARA UTILIZAÇÃO EM NUTRIÇÃO ENTERAL E	GR	20.250,00	R\$ 0,10	R\$	2.089,80
3	Material de consumo	OPME	3.2	Gênero de alimentação	SAFS	463770	421644	0		CENOURA EXTRA LIMPA, TENRA, FIRME, COM POLPA E CASCA ÍNTE	KG	19.643,00	R\$ 2,92	R\$	57.259,35
3	Material de consumo	OPME	3.2	Gênero de alimentação	SAFS	464374	424716	0		ABACAXI PÉROLA OU SIMILAR LIMPO MADURO, FIRME, COM CASCA	KG	19.575,00	R\$ 5,85	R\$	114.513,75
3	Material de consumo	OPME	3.2	Gênero de alimentação	SAFS	463916	422475	0		ÓREGANO SECO EM EMBALAGEM DE NO MÁXIMO 100 G VALIDADE	G	18.529,00	R\$ 0,04	R\$	667,04

3	Material de consumo	OPME	3.2	Gênero de alimentação	SAFS	463778	422082	0	CHUCHU COMUM, EXTRA LIMPO, TENRO, COM CASCA ÍNTEGRA E F	KG	18.090,00	R\$ 3,00	R\$	54.270,00
3	Material de consumo	OPME	3.2	Gênero de alimentação	SAFS	463806	421332	0	TOMATE EXTRA LIMPO, MADURO, INTREGRO, COM COLORAÇÃO UN	KG	18.000,00	R\$ 4,95	R\$	89.100,00
3	Material de consumo	OPME	3.2	Gênero de alimentação	SAFS	447866	422048	0	SOBRECOXA DE FRANGO COM OSSO IN NATURA, SEM TEMPERO, D	KG	16.200,00	R\$ 9,34	R\$	151.308,00
3	Material de consumo	OPME	3.2	Gênero de alimentação	SAFS	438930	421782	EBN13903	SUPLEMENTO ALIMENTAR NUTRICIONAL PRONTO PARA CONSUMO	ML	16.200,00	R\$ 0,07	R\$	1.134,00
3	Material de consumo	OPME	3.2	Gênero de alimentação	SAFS	403932	422491	EBN 13923	MÓDULO CALÓRICO PARA DIETA ENTERAL COMPOSTO 100% DE M	GR	16.200,00	R\$ 0,04	R\$	706,32
3	Material de consumo	OPME	3.2	Gênero de alimentação	SAFS	463782	424660	0	CEBOLA DE CABEÇA, TENRA, RÍGIDA, COM PÉLICULAS PRESENTES	KG	15.559,00	R\$ 2,95	R\$	45.899,05
3	Material de consumo	OPME	3.2	Gênero de alimentação	SAFS	462729	422086	0	GELATINA DIETÉTICA SEM ADIÇÃO DE AÇÚCAR, SACAROSE DEXTR	CX	15.390,00	R\$ 3,12	R\$	48.016,80
3	Material de consumo	OPME	3.2	Gênero de alimentação	SAFS	458906	422857	0	ARROZ INTEGRAL LONGO FINO, TIPO I INTEGRAL, EM EMBALAGEM F	KG	14.850,00	R\$ 5,34	R\$	79.299,00
3	Material de consumo	OPME	3.2	Gênero de alimentação	SAFS	463854	423933	0	ALECRIM FRESCO LIMPO TENRO, COM COLORAÇÃO UNIFORME, CO	G	14.850,00	R\$ 0,05	R\$	742,50
3	Material de consumo	OPME	3.2	Gênero de alimentação	SAFS	326671	421957	0	SUCO NATURAL SEM ADIÇÃO DE AÇÚCAR Suco natural, industrializ	LT	14.400,00	R\$ 14,75	R\$	212.400,00
3	Material de consumo	OPME	3.2	Gênero de alimentação	SAFS	463906	425158	0	MANJERICÃO FRESCO LIMPO, TENRO, COM COLORAÇÃO UNIFORM	G	14.175,00	R\$ 0,04	R\$	531,41
3	Material de consumo	OPME	3.2	Gênero de alimentação	SAFS	231948	423952	EBC160024	COPO PLÁSTICO BRANCO, 180 A 200 ML INDICADO PARA BEBIDAS	CT	14.082,00	R\$ 3,67	R\$	51.680,94
3	Material de consumo	OPME	3.2	Gênero de alimentação	SAFS	458910	423475	0	ARROZ PARBOLIZADO, LONGO FINO, TIPO 1, PACOTE 1 KG COM PE	KG	13.500,00	R\$ 4,70	R\$	63.450,00
3	Material de consumo	OPME	3.2	Gênero de alimentação	SAFS	463898	424198	0	HORTELÃ FRESCA, LIMPA, TENRA COM COLORAÇÃO UNIFORME, CO	G	13.264,00	R\$ 0,04	R\$	504,03
3	Material de consumo	OPME	3.2	Gênero de alimentação	SAFS	460381	423015	N/A	Pão de trigo integral com sal e adição de açúcar. Com no mínimo 3G	UN	13.230,00	R\$ 0,79	R\$	10.451,70
3	Material de consumo	OPME	3.2	Gênero de alimentação	SAFS	307148	423863	0	ÁGUA DE COCO VERDE INTEGRAL PASTEURIZADA E ESTERILIZADA,	UN	12.825,00	R\$ 2,25	R\$	28.856,25
3	Material de consumo	OPME	3.2	Gênero de alimentação	SAFS	326671	422960	0	SUCO DE FRUTA INDUSTRIALIZADO DIVERSOS SABORES, (ABACAXI	UN	12.353,00	R\$ 3,49	R\$	43.111,97
3	Material de consumo	OPME	3.2	Gênero de alimentação	SAFS	463747	424031	0	ABÓBORA DE PESCOÇO LIMPA MADURA, FIRME, COM PEDÚNCULO	KG	11.813,00	R\$ 2,60	R\$	30.713,80
3	Material de consumo	OPME	3.2	Gênero de alimentação	SAFS	237917	421823	0	CÓCO RALADO DESIDRATADO E SEM AÇÚCAR, EM EMBALAGEM DE	G	11.003,00	R\$ 0,04	R\$	440,12
3	Material de consumo	OPME	3.2	Gênero de alimentação	SAFS	459586	423979	0	FERMENTO EM PÓ QUÍMICO EM LATA OU POTE PLÁSTICO DE, ATÉ, 2	G	10.935,00	R\$ 0,03	R\$	363,04
3	Material de consumo	OPME	3.2	Gênero de alimentação	SAFS	463767	421294	0	BETERRABA LIMPA TENRA, FIRME, SEM FOLHAS, COM SABOR E COU	KG	10.665,00	R\$ 2,00	R\$	21.330,00
3	Material de consumo	OPME	3.2	Gênero de alimentação	SAFS	326671	422236	0	SUCO DE FRUTA INDUSTRIALIZADO DIVERSOS SABORES (ABACAXI	UN	10.125,00	R\$ 1,98	R\$	20.047,50
3	Material de consumo	OPME	3.2	Gênero de alimentação	SAFS	463904	421795	0	LOURO EM FOLHA LOURO EM FOLHA SECO Em embalagem de, no r	g	10.125,00	R\$ 0,10	R\$	1.012,50
3	Material de consumo	OPME	3.2	Gênero de alimentação	SAFS	463908	421475	0	CONDIMENTO PARA CULINÁRIA, MANJERICÃO EM FLOCOS SECOS	G	9.450,00	R\$ 0,02	R\$	170,10
3	Material de consumo	OPME	3.2	Gênero de alimentação	SAFS	464558	421490	0	FEIJÃO VERMELHO GRUPO COMUM CLASSE CORES, TIPO 1 NOVO,	KG	8.978,00	R\$ 11,00	R\$	98.758,00
3	Material de consumo	OPME	3.2	Gênero de alimentação	SAFS	446706	427551	0	BEBIDA LÁCTEA FERMENTADA (IOGURTE), LÍQUIDA, INTEGRAL, COM	EMB	8.775,00	R\$ 3,70	R\$	32.467,50
3	Material de consumo	OPME	3.2	Gênero de alimentação	SAFS	464891	423651	0	COMINHO EM PÓ SEM SAL EM EMBALAGEM DE NO MÁXIMO 100g, V	G	8.775,00	R\$ 0,02	R\$	157,95
3	Material de consumo	OPME	3.2	Gênero de alimentação	SAFS	229202	425057	0	GUARDANAPO PAPEL BRANCO, MEDINDO APROXIMADAMENTE 24	PT	8.100,00	R\$ 0,85	R\$	6.885,00
3	Material de consumo	OPME	3.2	Gênero de alimentação	SAFS	435244	425522	EBN 13883	NUTRIÇÃO ESPECIALIZADA PARA PACIENTES COM DOENÇA DE CRN	GR	8.100,00	R\$ 0,73	R\$	5.913,00
3	Material de consumo	OPME	3.2	Gênero de alimentação	SAFS	485449	426563	EBN 13858	COMPLEMENTO ALIMENTAR LÁCTEO EM PÓ DIVERSOS SABORES: N	GR	8.100,00	R\$ 0,09	R\$	729,00
3	Material de consumo	OPME	3.2	Gênero de alimentação	SAFS	435232	421916	EBN 13860	FÓRMULA INFANTIL EM PÓ ISENTA DE LACTOSE, PARA LACTENTES E	G	8.100,00	R\$ 0,07	R\$	600,21
3	Material de consumo	OPME	3.2	Gênero de alimentação	SAFS	464418	423618	0	MELANCIA LIMPA MADURA, FIRME, COM POLPA VERMELHA, DOCE E	KG	7.898,00	R\$ 2,35	R\$	18.560,30
3	Material de consumo	OPME	3.2	Gênero de alimentação	SAFS	442688	425629	0	PROTEÍNA VEGETAL ISOLADA NÃO HIDROLISADA, DE ARROZ, ERVIL	g	7.898,00	R\$ 0,33	R\$	2.598,44
3	Material de consumo	OPME	3.2	Gênero de alimentação	SAFS	464422	424137	0	MELÃO LIMPO MADURO, FIRME, COM POLPA DOCE E ABUNDANTE,	KG	7.628,00	R\$ 4,86	R\$	37.072,08
3	Material de consumo	OPME	3.2	Gênero de alimentação	SAFS	446398	424999	0	MANTEIGA, EM EMBALAGEM DE 200G SEM SAL Com relação à comp	UN	7.493,00	R\$ 7,98	R\$	59.794,14
3	Material de consumo	OPME	3.2	Gênero de alimentação	SAFS	297483		0	PROTEÍNA DE SOJA TEXTURIZADA, EM EMBALAGEM PLÁSTICA PRÓP	G	7.290,00	R\$ 2,78	R\$	20.266,20
3	Material de consumo	OPME	3.2	Gênero de alimentação	SAFS	433827	427007	0	FARINHA DE ARROZ SEM GLÚTEN, SEM ALÉRGICOS; COR, ODOR, S	G	7.290,00	R\$ 0,01	R\$	61,24
3	Material de consumo	OPME	3.2	Gênero de alimentação	SAFS	442888	424207	EBN 13918	MÓDULO DE FIBRA SOLÚVEL COM 60% DE GOMA GUAR PARCIALM	GR	7.088,00	R\$ 0,80	R\$	5.670,40
3	Material de consumo	OPME	3.2	Gênero de alimentação	SAFS	447594	423957	0	PEITO DE FRANGO CARNE IN NATURA, ORIGEM AVÍCULA Tipo peito	KG	6.750,00	R\$ 16,94	R\$	114.345,00
3	Material de consumo	OPME	3.2	Gênero de alimentação	SAFS	262709	425196	0	CANUDO PLÁSTICO FLEXÍVEL, SANFONADO DE POLIPROPILENO E F	UN	6.750,00	R\$ 0,07	R\$	488,03
3	Material de consumo	OPME	3.2	Gênero de alimentação	SAFS	447447	421658	0	CARNE BOVINA IN NATURA, TIPO PATINHO, MOÍDA DEOSSADA res	KG	6.300,00	R\$ 22,99	R\$	144.837,00
3	Material de consumo	OPME	3.2	Gênero de alimentação	SAFS	458910	424686	0	ARROZ PARBOLIZADO LONGO FINO, TIPO 1, PACOTE 5 KG COM PE	PT	6.300,00	R\$ 27,89	R\$	175.707,00
3	Material de consumo	OPME	3.2	Gênero de alimentação	SAFS	448963	427365	0	PEIXE FILETADO TIPO PANGÁ, DE 1ª QUALIDADE, CONGELADO, INT	KG	6.300,00	R\$ 27,45	R\$	172.935,00
3	Material de consumo	OPME	3.2	Gênero de alimentação	SAFS	448931	426953	0	PEIXE FILETADO TIPO CAÇÃO, DE 1ª QUALIDADE, CONGELADO, INT	KG	6.300,00	R\$ 26,00	R\$	163.800,00
3	Material de consumo	OPME	3.2	Gênero de alimentação	SAFS	240574	427593	0	BISCOITO TIPO ROSCA DE POLVILHO SEM GLÚTEN E SEM AÇÚCAR	G	6.075,00	R\$ 0,06	R\$	357,82
3	Material de consumo	OPME	3.2	Gênero de alimentação	SAFS	463918	422226	0	CONDIMENTO PARA CULINÁRIA, PÁPRICA DOCE EM PÓ SEM SAL EM	G	6.075,00	R\$ 0,02	R\$	109,35
3	Material de consumo	OPME	3.2	Gênero de alimentação	SAFS	447429	424387	0	CARNE BOVINA IN NATURA, TIPO COXÃO MOLE, BIFE DE 1ª QUALID	KG	5.400,00	R\$ 39,60	R\$	213.840,00
3	Material de consumo	OPME	3.2	Gênero de alimentação	SAFS	447636	422237	0	COXA COM SOBRE COXA DE FRANGO IN NATURA, SEM OSSO, DE 1	KG	5.400,00	R\$ 11,75	R\$	63.450,00
3	Material de consumo	OPME	3.2	Gênero de alimentação	SAFS	460401	421838	N/A	Pão de sanduíche fatiado, com sal e de forma. Tipo sanduíche. Com	UN	5.400,00	R\$ 4,48	R\$	24.192,00
3	Material de consumo	OPME	3.2	Gênero de alimentação	SAFS	460387	425206	N/A	Pão de hambúrguer. Tradicional e redondo. Com peso líquido aprox	UN	5.400,00	R\$ 3,88	R\$	4.752,00
3	Material de consumo	OPME	3.2	Gênero de alimentação	SAFS	463894	422653	0	CONDIMENTO PARA CULINÁRIA, CURRY EM PÓ SEM SAL EM EMBAL	G	5.400,00	R\$ 0,01	R\$	75,60
3	Material de consumo	OPME	3.2	Gênero de alimentação	SAFS	232236	424131	0	BISCOITO DOCE TIPO MARIA Textura crocante, preparado com farin	PT	5.249,00	R\$ 3,55	R\$	18.633,95
3	Material de consumo	OPME	3.2	Gênero de alimentação	SAFS	238084	425935	0	ADOÇANTE DIETÉTICO EM PÓ, PARA FORNO E FOGÃO COM PESO L	KG	5.198,00	R\$ 0,11	R\$	561,38
3	Material de consumo	OPME	3.2	Gênero de alimentação	SAFS	463751	423334	0	ABOBRINHA VERDE LIMPA FIRME E PESADA, COM POLPA TENRA, DI	KG	4.860,00	R\$ 2,80	R\$	13.608,00
3	Material de consumo	OPME	3.2	Gênero de alimentação	SAFS	403936	425779	EBN 13863	FÓRMULA INFANTIL COM AGENTE ESPESSANTE PARA TRATAMENTC	GR	4.860,00	R\$ 0,07	R\$	340,20

3	Material de consumo	OPME	3.2	Gênero de alimentação	SAFS	463892	425143	0		CRAVO DA ÍNDIA EM EMBALAGEM DE NO MÁXIMO 100g VALIDADE 0	G	4.523,00	R\$ 0,12	R\$	542,76
3	Material de consumo	OPME	3.2	Gênero de alimentação	SAFS	463575	423321	0		CAFÉ TORRADO E MOÍDO PROCEDENTE DE GRÃOS TIPO ARÁBICA,	PT	4.500,00	R\$ 27,20	R\$	122.400,00
3	Material de consumo	OPME	3.2	Gênero de alimentação	SAFS	447444	422071	0		CARNE BOVINA IN NATURA, TIPO TATU (LAGARTO), PICADINHO LIM	KG	4.500,00	R\$ 38,61	R\$	173.745,00
3	Material de consumo	OPME	3.2	Gênero de alimentação	SAFS	447432	423960	0		CARNE BOVINA IN NATURA, CORTE COXA0 MOLE DE 1ª QUALIDAD	KG	4.500,00	R\$ 34,52	R\$	155.319,75
3	Material de consumo	OPME	3.2	Gênero de alimentação	SAFS	446534	425073	0		CREME DE LEITE COM 20 a 25% DE GORDURA COMPOSTO DE LEITE	UN	4.455,00	R\$ 2,49	R\$	11.092,95
3	Material de consumo	OPME	3.2	Gênero de alimentação	SAFS	463692	422773	0		ÓLEO DE SOJA REFINADO COM PESO LÍQUIDO ENTRE 16 E 20L. VAL	LA	4.388,00	R\$ 6,95	R\$	30.496,60
3	Material de consumo	OPME	3.2	Gênero de alimentação	SAFS	258250	425019	0		CHÁ saquinho de 10g aproximadamente SABORES: Camomila, Ho	CX	4.388,00	R\$ 1,87	R\$	8.205,56
3	Material de consumo	OPME	3.2	Gênero de alimentação	SAFS	463872	422783	0		CANELA EM PÓ PURA Sem adição de açúcar e outros aditivos, emba	G	4.320,00	R\$ 0,02	R\$	99,96
3	Material de consumo	OPME	3.2	Gênero de alimentação	SAFS	621660	428519	0	EBN 13905	FÓRMULA LÍQUIDA PARA ALIMENTAÇÃO POR Sonda OU VIA ORAL (UN	4.253,00	R\$ 0,06	R\$	272,19
3	Material de consumo	OPME	3.2	Gênero de alimentação	SAFS	463753	423013	0		BATATA DOCE LIMPA, CURADA, FIRME, COM POLPA ÍNTEGRA E DE F	KG	4.219,00	R\$ 2,10	R\$	8.859,90
3	Material de consumo	OPME	3.2	Gênero de alimentação	SAFS	435201	422747	0	EBN 13929	TRIGLICERÍDEOS DE CADEIA MÉDIA (MÍNIMO 50%) C/ÁCIDOS GRA	ML	4.050,00	R\$ 0,16	R\$	664,20
3	Material de consumo	OPME	3.2	Gênero de alimentação	SAFS	447442	423027	0		CARNE BOVINA IN NATURA, CORTE TATU DE 1ª QUALIDADE, PEÇA I	KG	3.713,00	R\$ 33,26	R\$	123.494,38
3	Material de consumo	OPME	3.2	Gênero de alimentação	SAFS	447444	422252	0		CARNE BOVINA IN NATURA, TIPO TATU (LAGARTO), ISCAS LIMPO SE	KG	3.713,00	R\$ 26,00	R\$	96.538,00
3	Material de consumo	OPME	3.2	Gênero de alimentação	SAFS	460403	422677	0	N/A	Pão integral, fatiado, com sal. Com peso líquido de 400 a 500g. Cor	UN	3.713,00	R\$ 10,01	R\$	37.167,13
3	Material de consumo	OPME	3.2	Gênero de alimentação	SAFS	321294	427009	0		PASTA OU CREME DE AMENDOIM INTEGRAL SEM AÇÚCAR, SEM SÓ	G	3.645,00	R\$ 0,05	R\$	173,14
3	Material de consumo	OPME	3.2	Gênero de alimentação	SAFS	447398	423263	0		CARNE BOVINA IN NATURA, CORTE ALCATRA DE 1ª QUALIDADE Peç	KG	3.600,00	R\$ 35,73	R\$	128.629,80
3	Material de consumo	OPME	3.2	Gênero de alimentação	SAFS	463795	422401	0		AIPIM TIPO BRANCO OU AMARELO, DESCASCADO RAIZ CARNUDA É	KG	3.578,00	R\$ 6,20	R\$	22.183,60
3	Material de consumo	OPME	3.2	Gênero de alimentação	SAFS	462776	422269	0	espacho 48709705	SORVETE COM COMPOSIÇÃO HIPERCALÓRICA (MAIOR OU IGUAL A	POT	3.544,00	R\$ 5,87	R\$	20.802,39
3	Material de consumo	OPME	3.2	Gênero de alimentação	SAFS	463831	424095	0		COUVE FLOR LIMPA, TENRA, FIRME, COMPACTA, SEM FOLHAS, SEM	KG	3.510,00	R\$ 11,00	R\$	38.610,00
3	Material de consumo	OPME	3.2	Gênero de alimentação	SAFS	463914	423558	0		ORÉGANO FRESCO LIMPO, TENRO, COM COLORAÇÃO UNIFORME,	G	3.443,00	R\$ 0,08	R\$	265,11
3	Material de consumo	OPME	3.2	Gênero de alimentação	SAFS	447756	422565	0		FILÉ DE PEITO DE FRANGO TEMPERADO, EMPANADO E CONGELAD	KG	3.375,00	R\$ 23,50	R\$	79.312,50
3	Material de consumo	OPME	3.2	Gênero de alimentação	SAFS	447518	424204	0		CARNE SUÍNA IN NATURA (Lombo), TIPO CARRÉ SEM OSSO DE 1ª C	KG	3.375,00	R\$ 20,58	R\$	69.457,50
3	Material de consumo	OPME	3.2	Gênero de alimentação	SAFS	460401	424380	0	N/A	Pão de sanduíche, fatiado, sem sal e de forma. Tipo sanduíche. Sem	UN	3.375,00	R\$ 9,68	R\$	32.670,00
3	Material de consumo	OPME	3.2	Gênero de alimentação	SAFS	463807	422343	0		VAGEM COMUM LIMPA TENRA, QUEBRADÇA, COM NO MÍNIMO OU	KG	3.375,00	R\$ 7,90	R\$	26.662,50
3	Material de consumo	OPME	3.2	Gênero de alimentação	SAFS	463839	423556	0		REPOLHO VERDE LIMPO, TENRO, CROCANTE, SEM PODRIDA, SEM	KG	3.375,00	R\$ 2,20	R\$	7.425,00
3	Material de consumo	OPME	3.2	Gênero de alimentação	SAFS	403935	424584	0	EBN 13920	MÓDULO DE PROTEÍNAS DE ALTO VALOR BIOLÓGICO P/ DIETA ENT	GR	3.375,00	R\$ 0,41	R\$	1.383,75
3	Material de consumo	OPME	3.2	Gênero de alimentação	SAFS	463873	423909	0		CANELA EM RAMA EM EMBALAGEM DE NO MÁXIMO 100g. VALIDADE	G	3.375,00	R\$ 0,09	R\$	297,00
3	Material de consumo	OPME	3.2	Gênero de alimentação	SAFS	446000	422707	0	N/A	Leite sem lactose e semidesnatado. Apresentação líquida, com prof	LT	3.038,00	R\$ 5,65	R\$	17.164,70
3	Material de consumo	OPME	3.2	Gênero de alimentação	SAFS	254007	421498	0		COPO PLÁSTICO BRANCO, 50 ML INDICADO PARA BEBIDAS FRIA	CT	2.979,00	R\$ 1,98	R\$	5.898,42
3	Material de consumo	OPME	3.2	Gênero de alimentação	SAFS	459670	423853	0		EXTRATO DE TOMATE SIMPLES RESULTANTE DA CONCENTRAÇÃO C	CX	2.700,00	R\$ 2,40	R\$	6.480,00
3	Material de consumo	OPME	3.2	Gênero de alimentação	SAFS	403933	423544	0	EBN 13928	MÓDULO DE GLUTAMINA PARA DIETA ENTERAL OU ORAL. APRESEN	GR	2.700,00	R\$ 0,27	R\$	717,93
3	Material de consumo	OPME	3.2	Gênero de alimentação	SAFS	463996	424308	0		AÇÚCAR REFINADO COM PESO LÍQUIDO DE 1KG. VALIDADE DE, NC	KG	2.565,00	R\$ 4,30	R\$	11.029,50
3	Material de consumo	OPME	3.2	Gênero de alimentação	SAFS	464398	422702	0		LIMÃO TAITY LIMPO, MADURO, SUCULENTO, COM COLORAÇÃO UN	KG	2.498,00	R\$ 4,64	R\$	11.590,72
3	Material de consumo	OPME	3.2	Gênero de alimentação	SAFS	463796	424197	0		PEPINO EXTRA LIMPO, TENRO, CROCANTE, COM COLORAÇÃO UNIF	KG	2.498,00	R\$ 3,65	R\$	9.117,70
3	Material de consumo	OPME	3.2	Gênero de alimentação	SAFS	217096	421460	0		VINAGRE BRANCO DE ALCÓOL COM PESO LÍQUIDO DE 900 ML VAL	LT	2.498,00	R\$ 1,70	R\$	4.246,60
3	Material de consumo	OPME	3.2	Gênero de alimentação	SAFS	463835	421927	0		BRÓCOLIS CHINÊS LIMPO TENRO, HIDRATADO, COM COLORAÇÃO	KG	2.484,00	R\$ 10,00	R\$	24.840,00
3	Material de consumo	OPME	3.2	Gênero de alimentação	SAFS	464426	423639	0		PÊRA IMPORTADA, OU NACIONAL LIMPA, TENRA, ÍNTEGRA, COM PC	KG	2.363,00	R\$ 11,33	R\$	26.772,79
3	Material de consumo	OPME	3.2	Gênero de alimentação	SAFS	458908	423623	0		ARROZ POLIDO BRANCO LONGO FINO, TIPO1 COM PESO LÍQUIDO	KG	2.363,00	R\$ 4,99	R\$	11.791,37
3	Material de consumo	OPME	3.2	Gênero de alimentação	SAFS	232930	424214	0		BISCOITO SALGADO TIPO CREAM-CRACKER Isento de soro de leite,	PT	2.295,00	R\$ 3,55	R\$	8.147,25
3	Material de consumo	OPME	3.2	Gênero de alimentação	SAFS	463760	423786	0		BATATA SALSA (OU MANDIOQUINHA SALSA OU BATATA BAROA) LIM	KG	2.228,00	R\$ 9,00	R\$	20.052,00
3	Material de consumo	OPME	3.2	Gênero de alimentação	SAFS	459017	422999	0		FARINHA DE MILHO EM FLOCOS PRÉ-COZIDO, (TIPO POLENTINA) S	PT	2.160,00	R\$ 2,36	R\$	5.097,60
3	Material de consumo	OPME	3.2	Gênero de alimentação	SAFS	464454	422134	0		UVA RÚSTICA ROSÉ, VERDE OU PRETA LIMPA, MADURA, FIRME, EM	KG	2.025,00	R\$ 11,00	R\$	22.275,00
3	Material de consumo	OPME	3.2	Gênero de alimentação	SAFS	470690	423487	0	N/A	Pão de forma fatiado Tipo caseiro Com peso líquido de 400 a 500g. f	UN	2.025,00	R\$ 8,64	R\$	17.496,00
3	Material de consumo	OPME	3.2	Gênero de alimentação	SAFS	464333	422900	0		PÊSSEGO EXTRA LIMPO, MADURO, TENRO, COM POLPA MACIA, SEM	KG	2.025,00	R\$ 5,93	R\$	12.008,25
3	Material de consumo	OPME	3.2	Gênero de alimentação	SAFS	459658	422836	0		MAIONESE EM CONSERVA EMBALAGEM DE VIDRO OU PLÁSTICO C/	UN	2.025,00	R\$ 5,45	R\$	11.036,25
3	Material de consumo	OPME	3.2	Gênero de alimentação	SAFS	459077	423012	0		AMIDO PURO DE MILHO EM CAIXA COM PESO LÍQUIDO DE 500GR. Y	CX	2.025,00	R\$ 3,12	R\$	6.318,00
3	Material de consumo	OPME	3.2	Gênero de alimentação	SAFS	458974	424590	0		MASSA TIPO PARAFUSO TIPO CURTO CONTENDO SÊMOLA DE TRIG	PT	2.025,00	R\$ 2,79	R\$	5.649,75
3	Material de consumo	OPME	3.2	Gênero de alimentação	SAFS	463830	422164	0		ALFACE DOS GRUPOS: LISA, CRESPA OU AMERICANA LIMPA, TENRA	KG	1.958,00	R\$ 8,00	R\$	15.664,00
3	Material de consumo	OPME	3.2	Gênero de alimentação	SAFS	460402	422316	0	N/A	Pão de forma fatiado tipo leite Com peso líquido de 400 a 500G. Dev	UN	1.944,00	R\$ 7,70	R\$	14.968,80
3	Material de consumo	OPME	3.2	Gênero de alimentação	SAFS	447508	423499	0		CARNE SUÍNA IN NATURA, APRESENTAÇÃO BISTECA (CARRÉ) DE 1ª	KG	1.890,00	R\$ 15,99	R\$	30.221,10
3	Material de consumo	OPME	3.2	Gênero de alimentação	SAFS	404750	423806	0	EBN 13919	MÓDULO DE FIBRAS SOLÚVEIS E INSOLÚVEIS PARA DIETA ENTERAL	GR	1.890,00	R\$ 0,15	R\$	287,09
3	Material de consumo	OPME	3.2	Gênero de alimentação	SAFS	449031	424496	0	EBN 13925	PROBIÓTICO COM NO MÍNIMO QUATRO MICROORGANISMOS. QU	G	1.823,00	R\$ 2,75	R\$	5.013,25
3	Material de consumo	OPME	3.2	Gênero de alimentação	SAFS	404436	423581	0	EBN 13886	FÓRMULA LÍQUIDA POLIMÉRICA, PRONTA PARA ALIMENTAÇÃO ENT	LT	1.800,00	R\$ 66,50	R\$	119.700,00
3	Material de consumo	OPME	3.2	Gênero de alimentação	SAFS	464406	422615	0		MANGA LIMPA MADURA, TENRA, CARNOSA, COM CASCA LISA E BRI	KG	1.755,00	R\$ 6,15	R\$	10.793,25
3	Material de consumo	OPME	3.2	Gênero de alimentação	SAFS	464436	423497	0		POCÁ LIMPA MADURA, SUCULENTO, COM COLORAÇÃO UNIFORME	KG	1.755,00	R\$ 4,62	R\$	8.108,10

3	Material de consumo	OPME	3.2	Gênero de alimentação	SAFS	448897	421866	0		PEIXE FILETADO, TIPO MERLUZÃO DE 1ª QUALIDADE Congelado, in	KG	1.688,00	R\$ 27,80	R\$ 46.926,40
3	Material de consumo	OPME	3.2	Gênero de alimentação	SAFS	447615	423409	0		CARNE DE AVE MOÍDA CARNE DE FRANGO (PEITO, SOBRECOSTA E/CO	KG	1.688,00	R\$ 22,20	R\$ 37.473,60
3	Material de consumo	OPME	3.2	Gênero de alimentação	SAFS	235770	422808	N/A		Cuca simples com farofa . peso líquido de 400 a 500 gr	UN	1.688,00	R\$ 18,25	R\$ 30.806,00
3	Material de consumo	OPME	3.2	Gênero de alimentação	SAFS	460403	424802	N/A		Pão integral, fatiado e sem sal. Com peso líquido de 400 a 500G Cox	UN	1.688,00	R\$ 7,08	R\$ 11.951,04
3	Material de consumo	OPME	3.2	Gênero de alimentação	SAFS	446003	423025	N/A		Leite integral pasteurizado tipo longa vida. .Embalagem tetra pack.	LT	1.688,00	R\$ 4,65	R\$ 7.849,20
3	Material de consumo	OPME	3.2	Gênero de alimentação	SAFS	619860	423100	0		LUVA PLASTICA DESCARTÁVEL PACOTE COM 100 UNIDADES DE PO	PT	1.688,00	R\$ 1,43	R\$ 2.412,15
3	Material de consumo	OPME	3.2	Gênero de alimentação	SAFS	454017	423180	0		SAL REFINADO E IODADO COM PESO LÍQUIDO DE 1KG VALIDADE D	KG	1.688,00	R\$ 1,28	R\$ 2.152,20
3	Material de consumo	OPME	3.2	Gênero de alimentação	SAFS	464014	424900	0		LEITE CONDENSADO EM EMBALAGEM TETRA PACK COM PESO LÍQU	CX	1.641,00	R\$ 4,95	R\$ 8.122,95
3	Material de consumo	OPME	3.2	Gênero de alimentação	SAFS	232597	423412	N/A		Pão de trigo integral. Sem sal. Sem açúcar. Com no mínimo 3G de fit	UN	1.620,00	R\$ 1,50	R\$ 2.430,00
3	Material de consumo	OPME	3.2	Gênero de alimentação	SAFS	462752	424794	0		PUDIM PÓ PARA PUDIM DIETÉTICO SEM ADIÇÃO DE AÇÚCAR,SACA	CX	1.553,00	R\$ 3,18	R\$ 4.938,54
3	Material de consumo	OPME	3.2	Gênero de alimentação	SAFS	458955	422668	0		MASSA TIPO ESPAGUETE, TIPO LONGO, Nº 08 CONTENDO SÊMOLA	PT	1.553,00	R\$ 2,74	R\$ 4.255,22
3	Material de consumo	OPME	3.2	Gênero de alimentação	SAFS	466549	423431	0		AMEIXA FRESCA LIMPA, MADURA, TENRA, ÍNTEGRA, GRAÚDA, SEM F	KG	1.519,00	R\$ 11,88	R\$ 18.045,72
3	Material de consumo	OPME	3.2	Gênero de alimentação	SAFS	326671	425103	0		SUCO NATURAL COM ADIÇÃO DE AÇÚCAR Suco natural, industrializ	LT	1.485,00	R\$ 7,50	R\$ 11.137,50
3	Material de consumo	OPME	3.2	Gênero de alimentação	SAFS	469233	421682	EBN 13924		ESPESSANTE ALIMENTAR PARA AUMENTAR A CONSISTÊNCIA DOS A	GR	1.458,00	R\$ 1,60	R\$ 2.332,80
3	Material de consumo	OPME	3.2	Gênero de alimentação	SAFS	404427	423432	EBN 13887		FÓRMULA LÍQUIDA PRONTA PARA ALIMENTAÇÃO ENTERAL poliméri	LT	1.350,00	R\$ 54,00	R\$ 72.900,00
3	Material de consumo	OPME	3.2	Gênero de alimentação	SAFS	463698	423107	0		AZEITE DE OLIVA EXTRA VIRGEM PRODUTO DA DRENAGEM A FRIO D	FR	1.350,00	R\$ 41,68	R\$ 56.268,00
3	Material de consumo	OPME	3.2	Gênero de alimentação	SAFS	464437	424027	0		MORGOTE OU MURCOTT LIMPA, MADURA, SUCULENTA, COM COLC	KG	1.350,00	R\$ 6,80	R\$ 9.180,00
3	Material de consumo	OPME	3.2	Gênero de alimentação	SAFS	463937	423183	0		CONDIMENTO PARA CULINÁRIA, COLORAL EM PÓ Sem adição de sa	PT	1.350,00	R\$ 4,24	R\$ 5.724,00
3	Material de consumo	OPME	3.2	Gênero de alimentação	SAFS	458979	422277	0		MASSA TIPO CONCHINHA OU LETRINHA ENRIQUECIDA DE FERRO E	PT	1.350,00	R\$ 3,90	R\$ 5.265,00
3	Material de consumo	OPME	3.2	Gênero de alimentação	SAFS	617307	423265	N/A		Pão de cachorro quente . PESO 25gr	UN	1.350,00	R\$ 0,87	R\$ 1.174,50
3	Material de consumo	OPME	3.2	Gênero de alimentação	SAFS	405976	425620	EBN 13882		NUTRIÇÃO À BASE DE PEPTÍDEOS PARA CRIANÇAS DE 01 A 10 ANO	G	1.350,00	R\$ 4,44	R\$ 594,00
3	Material de consumo	OPME	3.2	Gênero de alimentação	SAFS	458918	425112	0		FARINHA DE MANDIOCA GRUPO SECA SUBGRUPO EXTRA FINA, CLA	KG	1.283,00	R\$ 3,84	R\$ 4.926,72
3	Material de consumo	OPME	3.2	Gênero de alimentação	SAFS	463764	423917	0		BERINGELA LIMPA TENRA, FIRME, COM COLORAÇÃO UNIFORME E C	KG	1.249,00	R\$ 4,50	R\$ 5.620,50
3	Material de consumo	OPME	3.2	Gênero de alimentação	SAFS	447757	422555	0		ALMÔNDEGA BOVINA CRUA OU COZIDA, DE 1ª QUALIDADE Semipr	KG	1.215,00	R\$ 14,87	R\$ 18.067,05
3	Material de consumo	OPME	3.2	Gênero de alimentação	SAFS	396214	423792	0		PÓ PARA FLAN ADICIONADO DE AÇÚCAR Nos sabores coco, baunil	cx	1.215,00	R\$ 2,00	R\$ 2.430,00
3	Material de consumo	OPME	3.2	Gênero de alimentação	SAFS	446021	422513	0		LEITE EM PÓ DESNATADO INSTANTÂNEO CONTENDO NO MÁXIMO 5	LA	1.148,00	R\$ 19,50	R\$ 22.386,00
3	Material de consumo	OPME	3.2	Gênero de alimentação	SAFS	463707	423793	0		BATATA PALHA ÍNTEGRA E CROCANTE COM SAL, ISENTA DE GORDU	PT	1.080,00	R\$ 19,75	R\$ 21.330,00
3	Material de consumo	OPME	3.2	Gênero de alimentação	SAFS	458975	422599	0		MASSA TIPO PENE TIPO CURTO CONTENDO SÊMOLA DE TRIGO DU	PT	1.080,00	R\$ 2,79	R\$ 3.013,20
3	Material de consumo	OPME	3.2	Gênero de alimentação	SAFS	463822	424495	0		COUVE LIMPA TENRA, HIDRATADA, MACIA, COM FOLHAS ÍNTEGRAS	KG	1.047,00	R\$ 8,50	R\$ 8.899,50
3	Material de consumo	OPME	3.2	Gênero de alimentação	SAFS	476019	424858	0		PEIXE FILETADO, TIPO QLHETE, DE 1ª QUALIDADE CONGELADO, IN	KG	1.013,00	R\$ 35,01	R\$ 35.468,39
3	Material de consumo	OPME	3.2	Gênero de alimentação	SAFS	458978	425162	0		MASSA TIPO CABELO DE ANJO ENRIQUECIDA DE FERRO E ÁCIDO F	PT	1.013,00	R\$ 3,72	R\$ 3.768,36
3	Material de consumo	OPME	3.2	Gênero de alimentação	SAFS	279329	422187	0		FÓSFORO EM CAIXA COM 40 PALITOS SEGURO E RESISTENTE NA S	CX	1.013,00	R\$ 8,80	R\$ 8.104,00
3	Material de consumo	OPME	3.2	Gênero de alimentação	SAFS	404812	421537	EBN 13900		FÓRMULA LÍQUIDA POLIMÉRICA, PRONTA PARA ALIMENTAÇÃO ENT	LT	900,00	R\$ 130,00	R\$ 117.000,00
3	Material de consumo	OPME	3.2	Gênero de alimentação	SAFS	244293	421502	0		LENTILHA LENTILHA GRUPO DESCASCADO CLASSE GRAÚDA, SUBC	PT	878,00	R\$ 6,74	R\$ 5.917,72
3	Material de consumo	OPME	3.2	Gênero de alimentação	SAFS	460263	423260	0		FARINHA DE TRIGO BRANCA ESPECIAL ENRIQUECIDA DE ÁCIDO FÓ	KG	878,00	R\$ 3,10	R\$ 2.721,80
3	Material de consumo	OPME	3.2	Gênero de alimentação	SAFS	463829	423335	0		REPOLHO ROXO LIMPO, TENRO, CROCANTE, SEM PODRIDÃO, SEM	KG	878,00	R\$ 2,20	R\$ 1.931,60
3	Material de consumo	OPME	3.2	Gênero de alimentação	SAFS	462751	422853	0		PÓ PARA PUDIM ADICIONADO DE AÇÚCAR NOS SABORES: COCO, E	KG	817,00	R\$ 7,74	R\$ 6.323,58
3	Material de consumo	OPME	3.2	Gênero de alimentação	SAFS	463938	424504	0		ALHO NOBRE EXTRA, MADURO, COM GOMOS ÍNTEGROS, SEM PARY	KG	810,00	R\$ 23,00	R\$ 18.630,00
3	Material de consumo	OPME	3.2	Gênero de alimentação	SAFS	463930	424254	0		SALSA LIMPA TENRA, COM COLORAÇÃO UNIFORME, COM SABOR E	KG	756,00	R\$ 11,50	R\$ 8.694,00
3	Material de consumo	OPME	3.2	Gênero de alimentação	SAFS	463878	424310	0		CEBOLINHA VERDE COMUM LIMPA, TENRA, COM RAIZ, COM COLO	KG	709,00	R\$ 10,10	R\$ 7.160,90
3	Material de consumo	OPME	3.2	Gênero de alimentação	SAFS	464394	421251	0		LARANJA LIMA LIMPA, MADURA, SUCULENTA, COM COLORAÇÃO UN	KG	709,00	R\$ 6,80	R\$ 4.821,20
3	Material de consumo	OPME	3.2	Gênero de alimentação	SAFS	464386	424158	0		CAQUI DOCE LIMPO, MADURO, TENRO, FIRME, COM CASCA E POLP	KG	675,00	R\$ 8,40	R\$ 5.670,00
3	Material de consumo	OPME	3.2	Gênero de alimentação	SAFS	464435	424342	0		BERGAMOTA OU TANGERINA LIMPA MADURA, SUCULENTA, COM CX	KG	675,00	R\$ 6,82	R\$ 4.603,50
3	Material de consumo	OPME	3.2	Gênero de alimentação	SAFS	464553	422239	0		FEIJÃO CARIOQUINHA, TIPO I, CONSTITUÍDO DE GRÃOS INTEIROS,	KG	675,00	R\$ 5,44	R\$ 3.672,00
3	Material de consumo	OPME	3.2	Gênero de alimentação	SAFS	460387	425055	N/A		Pão mini para hambúrguer. Tradicional e redondo. Com peso líquid	UN	675,00	R\$ 1,00	R\$ 675,00
3	Material de consumo	OPME	3.2	Gênero de alimentação	SAFS	439865	424811	EBN 13916		SUPLEMENTO NUTRICIONAL EM PÓ PARA ADIÇÃO EM PREPARAÇÃO	LA	608,00	R\$ 44,11	R\$ 26.818,88
3	Material de consumo	OPME	3.2	Gênero de alimentação	SAFS	460494		0		PÃO DE QUEIJO congelado ELABORADO COM POLVILHO, ÁGUA, OV	kg	608,00	R\$ 18,27	R\$ 11.108,16
3	Material de consumo	OPME	3.2	Gênero de alimentação	SAFS	464016	426959	0		LEITE CONDENSADO SEM LACTOSE COMPOSTO DE LEITE, AÇÚCAR	CX	584,00	R\$ 7,54	R\$ 4.403,36
3	Material de consumo	OPME	3.2	Gênero de alimentação	SAFS	464569	422276	0		GRÃO DE BICO PROVENIENTE DO GRÃO CICER ARIENTENUM E SUA	PT	574,00	R\$ 5,44	R\$ 3.122,56
3	Material de consumo	OPME	3.2	Gênero de alimentação	SAFS	240329	426497	0		FACA DE MESA EM AÇO INOXIDÁVEL, C/ PESO MÍN. DE 45gr, COM G	UN	540,00	R\$ 9,75	R\$ 5.265,00
3	Material de consumo	OPME	3.2	Gênero de alimentação	SAFS	463826	424293	0		RÚCULA LIMPA TENRA, HIDRATADA, COM FOLHAS GRANDES E ÍNTE	KG	473,00	R\$ 10,80	R\$ 5.108,40
3	Material de consumo	OPME	3.2	Gênero de alimentação	SAFS	463818	422217	0		ACELGA LIMPA, TENRA E HIDRATADA COM FOLHAS ÍNTEGRAS, COM	KG	439,00	R\$ 2,70	R\$ 1.185,30
3	Material de consumo	OPME	3.2	Gênero de alimentação	SAFS	464015	427595	0		LEITE CONDENSADO SEM AÇÚCAR COMPOSTO DE LEITE, EDULCO	CX	438,00	R\$ 15,00	R\$ 6.570,00
3	Material de consumo	OPME	3.2	Gênero de alimentação	SAFS	447749	423943	0		QUIBE DE CARNE BOVINA com água, Trigo integral, sal e especiarias	KG	405,00	R\$ 18,30	R\$ 7.411,50
3	Material de consumo	OPME	3.2	Gênero de alimentação	SAFS	460842	425926	0		LEITE DE ARROZ LEITE VEGETAL DE ARROZ ENRIQUECIDO COM CÁ	L	405,00	R\$ 17,86	R\$ 7.233,30

3	Material de consumo	OPME	3.2	Gênero de alimentação	SAFS	447720	422306	0		SALSICHA, TIPO CACHORRO QUENTE PARA LANCHE Com aproxima	KG	90,00	R\$ 8,50	R\$	765,00
3	Material de consumo	OPME	3.2	Gênero de alimentação	SAFS	468533	421720	0		PEPINO EM CONSERVA EM VIDRO com peso drenado de 300 gr. VAL	UN	90,00	R\$ 7,99	R\$	719,10
3	Material de consumo	OPME	3.2	Gênero de alimentação	SAFS	286743	422947	0		FACA EM AÇO INOXIDÁVEL De boa qualidade, com lâmina serrilhada	UN	81,00	R\$ 2,63	R\$	213,03
3	Material de consumo	OPME	3.2	Gênero de alimentação	SAFS	485449	421836	EBN 13864		COMPLEMENTO ALIMENTAR - COMPOSTO DE MALTODEXTRINA, PR	CX	68,00	R\$ 300,00	R\$	20.400,00
3	Material de consumo	OPME	3.2	Gênero de alimentação	SAFS	463695	426135	0		AZEITE DE DENDE COM PESO LÍQUIDO 200ML (Sisag BR0463695)	FR	65,00	R\$ 11,00	R\$	715,00
3	Material de consumo	OPME	3.2	Gênero de alimentação	SAFS	244540	422841	0		PALITO TIPO ESPETINHO EM MADEIRA COMPRIMENTO 18 A 20cm, F	PT	63,00	R\$ 5,00	R\$	315,00
3	Material de consumo	OPME	3.2	Gênero de alimentação	SAFS	35325	425521	0		JARRA PLÁSTICA RESISTENTE, OPACA, COM TAMPA DESLOCÁVEL, C	UN	54,00	R\$ 16,00	R\$	864,00
3	Material de consumo	OPME	3.2	Gênero de alimentação	SAFS	364818	426435	0		CREMEIRA EM AÇO INOXIDÁVEL, COM PÉS Tipo taça, com aproxima	UN	54,00	R\$ 10,75	R\$	580,50
3	Material de consumo	OPME	3.2	Gênero de alimentação	SAFS	420488	425944	0		BANDEJA DE PLÁSTICO PEQUENA LEITOSA COM AS SEGUINTES DIM	UN	54,00	R\$ 6,49	R\$	350,46
3	Material de consumo	OPME	3.2	Gênero de alimentação	SAFS	462651	421689	0		GOIABADA EM CAIXA LAMINADA OU EMBALAGEM PLÁSTICA À VÁCU	UN	50,00	R\$ 5,75	R\$	287,52
3	Material de consumo	OPME	3.2	Gênero de alimentação	SAFS	334302	426898	0		BEBIDA DE SOJA SEM SABOR, COM AÇÚCAR, SEM GLÚTEN. . Comp	UN	45,00	R\$ 8,35	R\$	375,93
3	Material de consumo	OPME	3.2	Gênero de alimentação	SAFS	317015	427739	0		SAL TIPO GROSSO, SEM REFINO E SEM ADIÇÃO DE IODO. APRES	PT	38,00	R\$ 48,90	R\$	1.858,20
3	Material de consumo	OPME	3.2	Gênero de alimentação	SAFS	286639	426305	0		PANQUEQUEIRA DE TEFLON ANTIADERENTE, TIPO FRIGIDEIRA MED	UN	36,00	R\$ 44,00	R\$	1.584,00
3	Material de consumo	OPME	3.2	Gênero de alimentação	SAFS	255642	426437	0		CREMEIRA EM AÇO INOXIDÁVEL, SEM PÉS Com duas abas laterais,	UN	36,00	R\$ 10,60	R\$	381,60
3	Material de consumo	OPME	3.2	Gênero de alimentação	SAFS	237926	425003	0		BACIA PLÁSTICA, COM 30 CM DE DIÂMETRO NA COR BRANCA OU B	UN	36,00	R\$ 10,00	R\$	360,00
3	Material de consumo	OPME	3.2	Gênero de alimentação	SAFS	389205	423248	0		RECIPIENTE PARA SERVIR MINGAU EM MATERIAL PLÁSTICO RESISTE	UN	36,00	R\$ 6,40	R\$	230,40
3	Material de consumo	OPME	3.2	Gênero de alimentação	SAFS	373203	422075	0		GERGELIN BRANCO INTEIRO Em embalagem de polipropileno, term	PT	33,00	R\$ 6,80	R\$	224,40
3	Material de consumo	OPME	3.2	Gênero de alimentação	SAFS	372125	422564	0		FRIGIDEIRA REVESTIDA DE TEFLON 20 CM DE ALUMÍNIO FUNDIDO	UN	27,00	R\$ 65,66	R\$	1.772,82
3	Material de consumo	OPME	3.2	Gênero de alimentação	SAFS	623414	424704	0		TIGELA TIPO CONSUME COM LOGOTIPO DO HU, EM PORCELANA B	UN	27,00	R\$ 20,63	R\$	557,01
3	Material de consumo	OPME	3.2	Gênero de alimentação	SAFS	355721		0		FACA EM AÇO INOXIDÁVEL, LÂMINA DE 17 CM, LISA, COM CABO EM	UN	27,00	R\$ 20,16	R\$	544,32
3	Material de consumo	OPME	3.2	Gênero de alimentação	SAFS	244695	425969	0		CONCHA INOX, 09 CM DE DIÂMETRO, INTERIÇA CABO EM FORMA	UN	27,00	R\$ 18,94	R\$	511,38
3	Material de consumo	OPME	3.2	Gênero de alimentação	SAFS	308248	427193	N/A		Bolo sem glúten e sem lactose Sem cobertura. Sabores variados. Co	UN	27,00	R\$ 18,00	R\$	486,00
3	Material de consumo	OPME	3.2	Gênero de alimentação	SAFS	303065	425141	0		BICO DE SILICONE PARA CHUÇA, ORTODONTICO, VENTILADO, FAS	UN	27,00	R\$ 17,99	R\$	485,73
3	Material de consumo	OPME	3.2	Gênero de alimentação	SAFS	286745	426127	0		FACA EM AÇO INOXIDÁVEL, DE BOA QUALIDADE, LÂMINA 15 X 5cm,	UN	27,00	R\$ 12,86	R\$	347,22
3	Material de consumo	OPME	3.2	Gênero de alimentação	SAFS	420650	428145	0		BANDEJA DE PLÁSTICO GRANDE LEITOSA MEDINDO 28 (+/- 2 CM) X	UN	27,00	R\$ 9,30	R\$	251,10
3	Material de consumo	OPME	3.2	Gênero de alimentação	SAFS	342561	423910	0		CANUDOS PLÁSTICOS OU DE PAPEL COM DIÂMETRO ENTRE 5 A 7 M	PT	27,00	R\$ 5,00	R\$	135,00
3	Material de consumo	OPME	3.2	Gênero de alimentação	SAFS	355092	427843	0		RECIPIENTE PLÁSTICO 7 LITROS RETANGULAR RETANGULAR, TRAN	UN	23,00	R\$ 30,00	R\$	690,00
3	Material de consumo	OPME	3.2	Gênero de alimentação	SAFS	286744	426125	0		FACA EM AÇO INOXIDÁVEL, DE BOA QUALIDADE, LÂMINA 30 X 5cm,	UN	18,00	R\$ 23,40	R\$	421,20
3	Material de consumo	Outros	3.2	Gênero de alimentação	SAFS	355100	422604	0		RECIPIENTE PLÁSTICO REDONDO, TRANSPARENTE COM TAMPA NA	UN	18,00	R\$ 16,00	R\$	288,00
3	Material de consumo	Outros	3.2	Gênero de alimentação	SAFS	219080	426439	0		GARRAFA TÉRMICA COM COPO E AMPOLA DE AÇO INOXIDÁVEL CO	UN	14,00	R\$ 180,23	R\$	2.523,22
3	Material de consumo	Outros	3.2	Gênero de alimentação	SAFS	232477	422407	0		BACIA PLÁSTICA, COM 35 CM DE DIÂMETRO NA COR BRANCA OU B	UN	14,00	R\$ 25,90	R\$	362,60
3	Material de consumo	Outros	3.2	Gênero de alimentação	SAFS	355100	426499	0		RECIPIENTE PLÁSTICO REDONDO, TRANSPARENTE COM TAMPA NA	UN	14,00	R\$ 16,00	R\$	224,00
3	Material de consumo	Outros	3.2	Gênero de alimentação	SAFS	610529	428147	N/A		Bolo simples, sem recheio, sem açúcar. Tipo bolo inglês. Sabor: cho	UN	14,00	R\$ 14,60	R\$	204,40
3	Material de consumo	Outros	3.2	Gênero de alimentação	SAFS	240323	424283	0		COLHER DE COZINHA EM AÇO INOXIDÁVEL, INTERIÇA, RESISTENTE	UN	14,00	R\$ 12,04	R\$	168,56
3	Material de consumo	Outros	3.2	Gênero de alimentação	SAFS	405733	428355	0		Acendedor para cozinha industrial, com corpo em aço inox de alta r	UN	14,00	R\$ 9,78	R\$	136,92
3	Material de consumo	Outros	3.2	Gênero de alimentação	SAFS	286079	423232	0		BACIA PLÁSTICA, COM 45 CM DE DIÂMETRO NA COR BRANCA OU B	UN	14,00	R\$ 8,97	R\$	125,58
3	Material de consumo	Outros	3.2	Gênero de alimentação	SAFS	355098	426311	0		RECIPIENTE PLÁSTICO REDONDO, TRANSPARENTE COM TAMPA NA	UN	14,00	R\$ 8,90	R\$	124,60
3	Material de consumo	Outros	3.2	Gênero de alimentação	SAFS	454211	424875	0		ESPATULA CORPO E CABO EM NYLON DE ALTA RESISTÊNCIA , COR	UN	10,00	R\$ 19,05	R\$	190,50
3	Material de consumo	Outros	3.2	Gênero de alimentação	SAFS	286991	423151	0		GARRAFA COM TRIPE RETRÁTIL TÉRMICA COM TRIPE RETRÁTIL - TIP	UN	10	R\$ 192,40	R\$	1.924,00
3	Material de consumo	Outros	3.2	Gênero de alimentação	SAFS	334043	426573	0		PICADOR DE LEGUMES TIPO INDUSTRIAL MANUAL TIPO INDUSTRIA	UN	10	R\$ 221,10	R\$	2.211,00
3	Material de consumo	Outros	3.2	Gênero de alimentação	SAFS	374465	424851	0		GARRAFA TÉRMICA DE MESA CORPO E AMPOLA EM AÇO INOXIDÁVEL	UN	10	R\$ 189,00	R\$	1.890,00
3	Material de consumo	Outros	3.2	Gênero de alimentação	SAFS	441333	421934	0		PLACA PARA CORTE, EM POLIETILENO, ATÓXICA, MEDINDO APROX	UN	10	R\$ 74,00	R\$	740,00
3	Material de consumo	Outros	3.2	Gênero de alimentação	SAFS	472823	428409	0		Termômetro digital infravermelho com mira a laser. Para utilização e	UN	10	R\$ 70,00	R\$	700,00
3	Material de consumo	Outros	3.2	Gênero de alimentação	SAFS	270166	422227	0		CANECO DE ALUMÍNIO REFORÇADO, COM CAPACIDADE PARA 5 LI	UN	10	R\$ 63,77	R\$	637,70
3	Material de consumo	Outros	3.2	Gênero de alimentação	SAFS	419321		0		JARRA DE VIDRO RESISTENTE, TRANSPARENTE, TIPO DURALEX, COM	UN	10	R\$ 58,36	R\$	583,60
3	Material de consumo	Outros	3.2	Gênero de alimentação	SAFS	255779	424916	0		FORMA PARA BOLO, RETANGULAR (ALUMÍNIO), 40X30X05 PARA BO	UN	10	R\$ 52,99	R\$	529,90
3	Material de consumo	Outros	3.2	Gênero de alimentação	SAFS	286367	425000	0		CANECO DE ALUMÍNIO REFORÇADO, COM CAPACIDADE PARA 3 LI	UN	10	R\$ 46,20	R\$	462,00
3	Material de consumo	Outros	3.2	Gênero de alimentação	SAFS	286772	423367	0		FORMA RETANGULAR 40 X 26 X 7cm DE ALUMÍNIO FUNDIDO, RETAN	UN	10	R\$ 46,00	R\$	460,00
3	Material de consumo	Outros	3.2	Gênero de alimentação	SAFS	282689	424132	0		BACIA PLÁSTICA COM DIMENSÃO APROXIMADA DE 50CM DE DIÂM	UN	10	R\$ 37,18	R\$	371,77
3	Material de consumo	Outros	3.2	Gênero de alimentação	SAFS	410290	424456	0		PLACA DE CÔRTE, EM VIDRO MODERADO (TEMPERADO), PARA USC	UN	10	R\$ 35,50	R\$	355,00
3	Material de consumo	Outros	3.2	Gênero de alimentação	SAFS	468503	423396	0		ESPATULA , EM POLIETILENO TIPO LAMBE/LAMBE/PAO DURO, COM	UN	10	R\$ 34,56	R\$	345,60
3	Material de consumo	Outros	3.2	Gênero de alimentação	SAFS	440290	424146	0		JARRA DE VIDRO RESISTENTE TRANSPARENTE, TIPO DURALEX COM	UN	10	R\$ 29,98	R\$	299,80
3	Material de consumo	Outros	3.2	Gênero de alimentação	SAFS	283252	423160	0		JARRA DE VIDRO RESISTENTE, TRANSPARENTE, TIPO DURALEX, COM	UN	10	R\$ 27,65	R\$	276,50
3	Material de consumo	Outros	3.2	Gênero de alimentação	SAFS	286366	423866	0		CANECO DE ALUMÍNIO REFORÇADO, COM CAPACIDADE PARA 2 LI	UN	10	R\$ 26,00	R\$	260,00
3	Material de consumo	Outros	3.2	Gênero de alimentação	SAFS	302373	423863	0		SUPORTE DE PAREDE ACRÍLICO, PARA ARMAZENAMENTO DE COPC	UN	10	R\$ 24,40	R\$	244,00

3	Material de consumo	Outros	3.2	Gênero de alimentação	SAFS	355088	426133	0	RECIPIENTE PLÁSTICO 5 LITROS RETANGULAR RETANGULAR, TRAN	UN	10	R\$ 19,51	R\$	195,10
3	Material de consumo	Outros	3.2	Gênero de alimentação	SAFS	355387	421676	0	ESCUMADEIRA EM ALUMINIO RESISTENTE; DIAMETRO DE 14CM CO	UN	10	R\$ 17,72	R\$	177,20
3	Material de consumo	Outros	3.2	Gênero de alimentação	SAFS	240322	422309	0	COLHER DE COZINHA EM AÇO INOXIDÁVEL, INTEIRIÇA, RESISTEN	UN	10	R\$ 17,04	R\$	170,40
3	Material de consumo	Outros	3.2	Gênero de alimentação	SAFS	443821	427836	0	CANECO DE ALUMINIO REFORÇADO, COM CAPACIDADE PARA 1 LI	UN	10	R\$ 16,94	R\$	169,40
3	Material de consumo	Outros	3.2	Gênero de alimentação	SAFS	355090	426131	0	RECIPIENTE PLÁSTICO RETANGULAR, TRANSPARENTE COM TAMPA	UN	10	R\$ 15,60	R\$	156,00
3	Material de consumo	Outros	3.2	Gênero de alimentação	SAFS	355113	423207	0	COLHER PARA CALDEIROS PEQUENA, EM POLIETILENO, NA COR E	UN	10	R\$ 15,21	R\$	152,10
3	Material de consumo	Outros	3.2	Gênero de alimentação	SAFS	355091	427841	0	RECIPIENTE PLÁSTICO 3 LITROS RETANGULAR RETANGULAR, TRAN	UN	10	R\$ 12,71	R\$	127,10
3	Material de consumo	Outros	3.2	Gênero de alimentação	SAFS	355089	426130	0	RECIPIENTE PLÁSTICO RETANGULAR, TRANSPARENTE COM TAMPA	UN	10	R\$ 11,00	R\$	110,00
3	Material de consumo	Outros	3.2	Gênero de alimentação	SAFS	286587	424635	0	PENEIRA PLASTICA, MALHA FINA TIPO COADOR CHA, 10 CM DE DIA	UN	10	R\$ 9,77	R\$	97,70
3	Material de consumo	Outros	3.2	Gênero de alimentação	SAFS	355383	423742	0	PEGADOR PARA MASSA TIPO CONCHA, EM AÇO INOX, INTEIRIÇO, S	UN	10	R\$ 9,44	R\$	94,40
3	Material de consumo	Outros	3.2	Gênero de alimentação	SAFS	273696	426503	0	PENEIRA INOX, TIPO COADOR, DIÂMETRO ENTRE 18 e 25 CM(COD.	UN	10	R\$ 8,82	R\$	88,20
3	Material de consumo	Outros	3.2	Gênero de alimentação	SAFS	344681	423245	0	PEGADOR PARA MACARRÃO EM AÇO INOXIDÁVEL Dentilhado, inte	UN	10	R\$ 8,00	R\$	80,00
3	Material de consumo	Outros	3.2	Gênero de alimentação	SAFS	219019		0	FACA ELÉTRICA PARA CARNES COM LÂMINAS EM AÇO INOXIDÁVEL	UN	8	R\$ 229,84	R\$	1.838,72
3	Material de consumo	Outros	3.2	Gênero de alimentação	SAFS	443963		0	SOQUETE DE MOER CARNE EM POLIETILENO BRANCO, 6CM DIAME	UN	6	R\$ 60,13	R\$	360,78
3	Material de consumo	Outros	3.2	Gênero de alimentação	SAFS	258076	427787	0	TERMÔMETRO DIGITAL TIPO ESPETO PARA MEDIÇÃO DE TEMPERAT	UN	6	R\$ 44,04	R\$	264,24
3	Material de consumo	Outros	3.2	Gênero de alimentação	SAFS	278018		0	Fue batedor tipo pera com comprimento aproximado de 30cm, em a	UN	6	R\$ 25,86	R\$	155,16
3	Material de consumo	Outros	3.2	Gênero de alimentação	SAFS	286773	423458	0	FORMA DE ALUMÍNIO RETANGULAR, MEDINDO APROXIMADAMENTE	UN	6	R\$ 22,75	R\$	136,50
3	Material de consumo	Outros	3.2	Gênero de alimentação	SAFS	339304		0	CONCHA ALUMINIO 14 CM DE DIAMETRO,CABO 47CM (COD. SIASG	UN	6	R\$ 18,75	R\$	112,48
3	Material de consumo	Outros	3.2	Gênero de alimentação	SAFS	464873	424862	0	CONCHA PARA MOLHO EM AÇO INOXIDÁVEL INTEIRIÇA, SEM REBIT	UN	6	R\$ 14,86	R\$	89,16
3	Material de consumo	Outros	3.2	Gênero de alimentação	SAFS	474941	428621	0	CHALEIRA ELÉTRICA PORTÁTIL Capacidade de 1,5 a 2 litros; Cor pre	UN	5	R\$ 141,66	R\$	708,30
3	Material de consumo	Outros	3.2	Gênero de alimentação	SAFS	333180		0	PANELA EM ALUMINIO POLIDO, ALTO, COM 50cm DE DIÂMETRO, AL	UN	5	R\$ 339,49	R\$	1.697,45
3	Material de consumo	Outros	3.2	Gênero de alimentação	SAFS	333180		0	PANELÃO EM ALUMINIO FUNDIDO POLIDO, ALTO, COM 36cm DE DI	UN	5	R\$ 190,13	R\$	950,65
3	Material de consumo	Outros	3.2	Gênero de alimentação	SAFS	286678	421385	0	PA PARA CALDEIRÃO EM POLIETILENO, MEDINDO APROXIMADAME	UN	5	R\$ 147,14	R\$	735,70
3	Material de consumo	Outros	3.2	Gênero de alimentação	SAFS	355673		0	PÁ PARA CALDEIRÃO EM POLIETILENO, NA COR BRANCA, COM 8 FL	UN	5	R\$ 82,97	R\$	414,85
3	Material de consumo	Outros	3.2	Gênero de alimentação	SAFS	355101	426395	0	RECIPIENTE PLÁSTICO 7 LITROS REDONDO REDONDO, TRANSPARÊ	UN	5	R\$ 34,10	R\$	170,50
3	Material de consumo	Outros	3.2	Gênero de alimentação	SAFS	622943	421501	0	Caçarola linha hotel com capacidade aproximada de 85 litros feito	UN	5	R\$ 29,73	R\$	148,65
3	Material de consumo	Outros	3.2	Gênero de alimentação	SAFS	389210		0	TORNEIRA DE ROSQUEAR PARA GARRAFA TÉRMICA Tipo camping m	UN	5	R\$ 24,99	R\$	124,95
3	Material de consumo	Outros	3.2	Gênero de alimentação	SAFS	248070	425013	0	PEGADOR DE SALADA EM AÇO INOXIDÁVEL, INTEIRIÇA, COMPRIME	UN	5	R\$ 20,30	R\$	101,50
3	Material de consumo	Outros	3.2	Gênero de alimentação	SAFS	298347	421454	0	SUPORTE DE PAREDE ACRÍLICO, PARA ARMAZENAMENTO DE COPO	UN	5	R\$ 19,44	R\$	97,20
3	Material de consumo	Outros	3.2	Gênero de alimentação	SAFS	269165	424689	0	GARFO PARA ASSADO EM AÇO INOXIDÁVEL, MEDINDO APROXIMAD	UN	5	R\$ 18,68	R\$	93,40
3	Material de consumo	Outros	3.2	Gênero de alimentação	SAFS	355304	424032	0	CUBA PLÁSTICA RESISTENTE, MEDINDO 60 X 39 X 9CM. EM POLIPR	UN	5	R\$ 16,00	R\$	80,00
3	Material de consumo	Outros	3.2	Gênero de alimentação	SAFS	286678	426500	0	PA PARA CREME TIPO REMO, EM POLIETILENO, MEDINDO APROXIM	UN	5	R\$ 12,90	R\$	64,50
3	Material de consumo	Outros	3.2	Gênero de alimentação	SAFS	355382	423561	0	FACA DE SERRA EM AÇO INOXIDÁVEL, COM LÂMINA DE APROXIMAD	UN	5	R\$ 10,03	R\$	50,15
3	Material de consumo	Outros	3.2	Gênero de alimentação	SAFS	283569	423682	0	ESCOVA PARA LIMPEZA DE BICOS E MAMADEIRAS COM CABO RIGID	UN	5	R\$ 8,00	R\$	40,00
3	Material de consumo	Outros	3.2	Gênero de alimentação	SAFS	446949		0	SUPORTE E PARA BOBINA DE PAPEL E/OU PLÁSTICO De mesa, em fer	UN	4	R\$ 103,76	R\$	415,04
3	Material de consumo	Outros	3.2	Gênero de alimentação	SAFS	331886	427837	0	ESPATULA PARA FRITURA, EM AÇO INOXIDÁVEL, PERFURADA, TIPO	UN	4	R\$ 32,00	R\$	128,00
3	Material de consumo	Outros	3.2	Gênero de alimentação	SAFS	355097	426307	0	RECIPIENTE PLÁSTICO REDONDO, TRANSPARENTE COM TAMPA NA	UN	4	R\$ 30,00	R\$	120,00
3	Material de consumo	Outros	3.2	Gênero de alimentação	SAFS	333020		0	PENEIRA (CESTO) PARA ESCORRER ESPAGUETE Em material arama	UN	4	R\$ 9,88	R\$	39,52
3	Material de consumo	Outros	3.2	Gênero de alimentação	SAFS	464898	422987	0	Caçarola linha hotel com capacidade aproximada de 68 litros feito	UN	3	R\$ 535,60	R\$	1.606,80
3	Material de consumo	Outros	3.2	Gênero de alimentação	SAFS	365873		0	CAÇAROLA DE ALUMÍNIO FUNDIDO, COM TAMPA, COM DOIS PEGA	UN	3	R\$ 170,38	R\$	511,14
3	Material de consumo	Outros	3.2	Gênero de alimentação	SAFS	365869	422912	0	CAÇAROLA DE ALUMÍNIO FUNDIDO COM TAMPA, COM DOIS PEGA	UN	3	R\$ 157,00	R\$	471,00
3	Material de consumo	Outros	3.2	Gênero de alimentação	SAFS	334668	427730	0	CAÇAROLA DE ALUMÍNIO FUNDIDO COM TAMPA, COM DOIS PEGA	UN	3	R\$ 124,06	R\$	372,18
3	Material de consumo	Outros	3.2	Gênero de alimentação	SAFS	232619	423800	0	ESCORREDOR DE ALUMÍNIO, RESISTENTE, COM DUAS ALÇAS E SUJ	UN	3	R\$ 124,00	R\$	372,00
3	Material de consumo	Outros	3.2	Gênero de alimentação	SAFS	232620	421818	0	ESCORREDOR DE ALUMINIO RESISTENTE, 40 CM DE DIAMETRO CO	UN	3	R\$ 94,00	R\$	282,00
3	Material de consumo	Outros	3.2	Gênero de alimentação	SAFS	365869	423079	0	CAÇAROLA COM DIÂMETRO DE 33 CM DE ALUMÍNIO FUNDIDO, CO	UN	3	R\$ 90,00	R\$	270,00
3	Material de consumo	Outros	3.2	Gênero de alimentação	SAFS	320821	426507	0	ROLO PARA MASSAS DE POLIETILENO ATÓXICO CORPO E CABO EM	UN	3	R\$ 73,00	R\$	219,00
3	Material de consumo	Outros	3.2	Gênero de alimentação	SAFS	286677	422959	0	PÁ/CALDEIRÃO EM POLIETILENO, MEDINDO APROXIMADAMENTE	UN	3	R\$ 64,51	R\$	193,53
3	Material de consumo	Outros	3.2	Gênero de alimentação	SAFS	286243	424281	0	CAÇAROLA Nº 30, DE ALUMÍNIO FUNDIDO, COM TAMPA, COM 2 PE	UN	3	R\$ 44,43	R\$	133,29
3	Material de consumo	Outros	3.2	Gênero de alimentação	SAFS	286116	421463	0	CAÇAROLA Nº 10, DE ALUMÍNIO FUNDIDO, COM TAMPA, COM 2 PE	UN	3	R\$ 39,35	R\$	118,05
3	Material de consumo	Outros	3.2	Gênero de alimentação	SAFS	243616	424313	0	CHAIRA AFIAADOR DE FACA PROFISSIONAL, COM haste em aço carb	UN	3	R\$ 34,16	R\$	102,48
3	Material de consumo	Outros	3.2	Gênero de alimentação	SAFS	382160	421459	0	Caçarola linha hotel com capacidade aproximada de 23 litros feito	UN	2	R\$ 254,49	R\$	508,98
3	Material de consumo	Outros	3.2	Gênero de alimentação	SAFS	339866	427835	0	CAÇAROLA COM DIÂMETRO DE 35 CM DE ALUMÍNIO FUNDIDO, CO	UN	2	R\$ 188,00	R\$	376,00
3	Material de consumo	Outros	3.2	Gênero de alimentação	SAFS	443917	427803	0	PANELA EM ALUMINIO REFORÇADO COM DUAS ALÇAS LATERAIS, N	UN	2	R\$ 185,59	R\$	371,18
3	Material de consumo	Outros	3.2	Gênero de alimentação	SAFS	453684	427195	0	BALANÇA PARA COZINHA DE ALTA DE PRECISÃO DIGITAL DE 1 GRA	UN	2	R\$ 30,76	R\$	61,52
3	Material de consumo	Outros	3.2	Gênero de alimentação	SAFS	264544	427839	0	PEDRA PARA AMOLAR FACA, COM DUAS FACES. (COD. SIASG BR02	UN	2	R\$ 7,99	R\$	15,98

3	Material de consumo	Outros	3.2	Gênero de alimentação	SAFS	240352	422777	0	ESPUMADEIRA DE ACO INOX, C/CABO DE 30 CM INTERIÇA, RESIST	UN	2	R\$ 7,85	R\$	15,70
3	Material de consumo	Outros	3.1	Materiais administrativos	SAFS	0	423298	0	ETIQUETA ADESIVA MEDICAMENTO POTENCIALMENTE PERIGOSO N	ET	47.156,00	R\$ 0,02	R\$	986,03
3	Material de consumo	Outros	3.1	Materiais administrativos	SAFS	237797	422009	0	GRAMPO TIPO TRILHO ENCADENADOR, 18,5 X 0,5 CM APLICAÇAO	UN	25.552,00	R\$ 0,18	R\$	4.599,36
3	Material de consumo	Outros	3.1	Materiais administrativos	SAFS	0	424856	0	CAPA DE PRONTUARIO MÉDICO - SPP . Cartolina 240g; Impressão c	FL	21.387,00	R\$ 0,50	R\$	10.742,90
3	Material de consumo	Outros	3.1	Materiais administrativos	SAFS	0	422425	0	GUIA DE INTERNAÇÃO - SPP COR AZUL, 29CM X 23,5CM. Cartolina	FL	13.500,00	R\$ 0,31	R\$	4.191,75
3	Material de consumo	Outros	3.1	Materiais administrativos	SAFS	31178	423551	0	ETIQUETA PARA IDENTIFICAÇÃO DE TUBOS DE COLETA PARA AMOS	ET	10.733,00	R\$ 0,06	R\$	613,39
3	Material de consumo	Outros	3.1	Materiais administrativos	SAFS	467336	421493	0	ENVELOPE PAPEL 22 X 16 CM (+/- 1 CM) TIPO SACO, PARDO, TAMAN	EV	8.893,00	R\$ 0,14	R\$	1.235,33
3	Material de consumo	Outros	3.1	Materiais administrativos	SAFS	461889	423789	EBC160058	PAPEL OFÍCIO EM RESMA COM 500 FOLHAS, FORMATO A4 COR BRAN	PT	8.380,00	R\$ 23,60	R\$	197.768,00
3	Material de consumo	Outros	3.1	Materiais administrativos	SAFS	203437	422736	0	FICHA DE ANESTESIA . Papel apergaminhado 75g; Impressão conf	FL	8.348,00	R\$ 0,13	R\$	1.065,71
3	Material de consumo	Outros	3.1	Materiais administrativos	SAFS	289209	424693	EBC160006	CANETA ESFEROGRÁFICA AZUL RESISTENTE COM DESLIZE SUAVE,	UN	6.817,00	R\$ 0,52	R\$	3.544,84
3	Material de consumo	Outros	3.1	Materiais administrativos	SAFS	464624	422760	EBC160026	ENVELOPE PAPEL 34 X 24 CM (+/- 1 CM) TIPO SACO, PARDO, TAMAN	EV	5.084,00	R\$ 0,23	R\$	1.160,17
3	Material de consumo	Outros	3.1	Materiais administrativos	SAFS	203734	424680	0	RÓTULO DE SORO . Papel apergaminhado 75g; Bloco com 50 folhas	BL	4.550,00	R\$ 1,47	R\$	6.674,35
3	Material de consumo	Outros	3.1	Materiais administrativos	SAFS	467091	423414	0	ENVELOPE PAPEL 36 X 26,5 CM (+/- 1 CM) TIPO SACO, PARDO, TAM	EV	4.177,00	R\$ 0,45	R\$	1.879,65
3	Material de consumo	Outros	3.1	Materiais administrativos	SAFS	459358	424046	EBC160029	ENVELOPE PAPEL 11 X 23 CM (+/- 1 CM) BRANCO OFÍCIO .	EV	3.958,00	R\$ 0,12	R\$	455,17
3	Material de consumo	Outros	3.1	Materiais administrativos	SAFS	0	423172	0	ETIQUETA "RETIPADA" MOD. 0300/026 Papel adesivo 170g; Impress	ET	3.600,00	R\$ 0,04	R\$	133,52
3	Material de consumo	Outros	3.1	Materiais administrativos	SAFS	289211	422586	EBC160008	CANETA ESFEROGRÁFICA VERMELHA RESISTENTE COM DESLIZE SU	UN	3.518,00	R\$ 0,49	R\$	1.723,82
3	Material de consumo	Outros	3.1	Materiais administrativos	SAFS	0	423599	0	GUIA DE INTERNAÇÃO - SPP COR ROSA, 29CM X 23,5CM. Cartolina	FL	2.700,00	R\$ 0,14	R\$	372,36
3	Material de consumo	Outros	3.1	Materiais administrativos	SAFS	334152	423532	0	CRACHÁ PLÁSTICO TRANSPARENTE TIPO ENVELOPE, DIMENSÕES 1	un	2.446,00	R\$ 1,34	R\$	3.277,64
3	Material de consumo	Outros	3.1	Materiais administrativos	SAFS	203734	424447	0	AUTORIZAÇÃO RECONSULTA AMBULATÓRIOS Papel apergaminhad	BL	2.331,00	R\$ 0,79	R\$	1.838,90
3	Material de consumo	Outros	3.1	Materiais administrativos	SAFS	260901	421588	0	SACO PLÁSTICO PARA FOLHA OFÍCIO A4, 2 FUIROS, ESPESSURA MÍ	UN	2.331,00	R\$ 0,55	R\$	1.282,05
3	Material de consumo	Outros	3.1	Materiais administrativos	SAFS	289210	422439	EBC160007	CANETA ESFEROGRÁFICA PRETA RESISTENTE COM DESLIZE SUAVE	UN	2.290,00	R\$ 0,49	R\$	1.122,10
3	Material de consumo	Outros	3.1	Materiais administrativos	SAFS	0	423157	0	FOLDER DE INCENTIVO AO ALEITAMENTO MATERNO . Papel Couché	FO	2.093,00	R\$ 0,21	R\$	431,16
3	Material de consumo	Outros	3.1	Materiais administrativos	SAFS	279111	424360	0	FITA ADESIVA TIPO DUREX, GRANDE, TRANSPARENTE, MEDIDAS 12	UN	1.981,00	R\$ 1,21	R\$	2.397,01
3	Material de consumo	Outros	3.1	Materiais administrativos	SAFS	467091	422742	EBC160025	ENVELOPE PARDO 37 X 47 CM (+/- 1 CM) TIPO SACO, PARA RAIOS-X.	EV	1.653,00	R\$ 0,50	R\$	826,50
3	Material de consumo	Outros	3.1	Materiais administrativos	SAFS	271777	423446	EBC160015	CLIQUE METÁLICO Nº 3/0 AÇO CARBONO, CAIXA 50 UN TRATAMEN	CX	1.342,00	R\$ 1,89	R\$	2.536,38
3	Material de consumo	Outros	3.1	Materiais administrativos	SAFS	333147	423644	0	BOBINA PARA IMPRESSORAS TÉRMICA EM PAPEL TERMOSENSÍVEL	un	1.260,00	R\$ 3,60	R\$	4.536,00
3	Material de consumo	Outros	3.1	Materiais administrativos	SAFS	458892	422693	0	LACRE DE SEGURANÇA COM PLACA IDENTIFICADORA NUMERADA	UN	1.242,00	R\$ 0,32	R\$	397,44
3	Material de consumo	Outros	3.1	Materiais administrativos	SAFS	0	421763	0	INSTRUÇÕES PARA COLETA DE LEITE MATERNO. SOLICITADO PELA	FO	1.238,00	R\$ 0,22	R\$	271,47
3	Material de consumo	Outros	3.1	Materiais administrativos	SAFS	300527	423354	EBC160010	CANETA FLUORESCENTE MARCA TEXTO, COR AMARELA, PLÁSTICO,	UN	1.177,00	R\$ 0,87	R\$	1.021,35
3	Material de consumo	Outros	3.1	Materiais administrativos	SAFS	602026	421761	EBC19000	CAIXA PARA ARQUIVO 135 X 250 X 360 MM MATERIAL PAPELÃO, CO	UN	1.031,00	R\$ 2,25	R\$	2.319,75
3	Material de consumo	Outros	3.1	Materiais administrativos	SAFS	233907	423638	EBC160071	PASTA SUSPENSIVA COM VISOR E PRENDEDOR, 36 CM X 24 CM .	UN	983,00	R\$ 1,82	R\$	1.789,06
3	Material de consumo	Outros	3.1	Materiais administrativos	SAFS	279073	421503	0	FITA ADESIVA TIPO DUREX, PEQUENA, TRANSPARENTE, MEDIDAS 1	UN	832,00	R\$ 1,09	R\$	906,88
3	Material de consumo	Outros	3.1	Materiais administrativos	SAFS	283063	421530	0	PASTA L OFÍCIO EM PVC, 230 X 335 MM NAS CORES AZUL, VERDE E	UN	823,00	R\$ 0,68	R\$	559,64
3	Material de consumo	Outros	3.1	Materiais administrativos	SAFS	278994	421780	EBC160035	FITA ADESIVA TRANSPARENTE, MEDIDAS 45 MM A 50 MM X 45 M A 5	UN	819,00	R\$ 2,98	R\$	2.440,62
3	Material de consumo	Outros	3.1	Materiais administrativos	SAFS	393150	424356	EBC160034	FILME PVC PLÁSTICO LARGURA 28 CM (+/- 2 CM) ROLO DE 15 METR	RL	810,00	R\$ 3,17	R\$	2.567,70
3	Material de consumo	Outros	3.1	Materiais administrativos	SAFS	203734	422764	0	RECEITUÁRIO CONTROLE ESPECIAL. (BRANCO) USO MÉDICO. Pap	BL	678,00	R\$ 3,29	R\$	2.229,24
3	Material de consumo	Outros	3.1	Materiais administrativos	SAFS	279508	421844	EBC160077	CANETA PERMANENTE COR AZUL, PONTA ARREDONDADA COM 2,0	UN	639,00	R\$ 1,20	R\$	786,80
3	Material de consumo	Outros	3.1	Materiais administrativos	SAFS	388200	423756	0	RIBBON DE CERA PRETO 110mm x 74m PARA IMPRESSORA ZEBRA/	rt	630,00	R\$ 4,10	R\$	2.583,00
3	Material de consumo	Outros	3.1	Materiais administrativos	SAFS	271780	421526	0	CLIQUE METÁLICO Nº 6/0 AÇO CARBONO, CAIXA COM 50 UN TRATAN	CX	626,00	R\$ 2,50	R\$	1.565,00
3	Material de consumo	Outros	3.1	Materiais administrativos	SAFS	284328	422587	EBC160050	LÁPIS PRETO, MADEIRA, NÚMERO 2, CILINDRICO .	UN	567,00	R\$ 0,28	R\$	158,76
3	Material de consumo	Outros	3.1	Materiais administrativos	SAFS	304571	422483	0	ETIQUETA ADESIVA, 94mm x 30mm, COR BRANCA, TIPO COUCHÉ, fi	rt	540,00	R\$ 14,80	R\$	7.992,00
3	Material de consumo	Outros	3.1	Materiais administrativos	SAFS	203734	425201	0	DECLARAÇÃO DE COMPARCIMENTO . Papel apergaminhado 75g; fi	BL	513,00	R\$ 1,73	R\$	887,04
3	Material de consumo	Outros	3.1	Materiais administrativos	SAFS	324135	423355	0	ELÁSTICO PARA DINHEIRO LÁTEX AMARELO, Nº18, CAIXA C/ 25 G	CX	508,00	R\$ 1,40	R\$	711,20
3	Material de consumo	Outros	3.1	Materiais administrativos	SAFS	279255	422717	0	CORRETIVO TIPO CANETA CARGA 8 MATERIAL PLÁSTICO, TIPO PON	FR	489,00	R\$ 2,38	R\$	1.163,82
3	Material de consumo	Outros	3.1	Materiais administrativos	SAFS	303822	422364	0	MARCADOR PARA QUADRO BRANCO (CANETA), COR AZUL PONTA fi	UN	456,00	R\$ 1,75	R\$	798,00
3	Material de consumo	Outros	3.1	Materiais administrativos	SAFS	399091	422301	0	ETIQUETA ADESIVA, 55mm x 28mm, COR BRANCA, TIPO COUCHÉ, fi	rt	450,00	R\$ 7,80	R\$	3.510,00
3	Material de consumo	Outros	3.1	Materiais administrativos	SAFS	0	424501	0	MARCAÇÃO CONSULTA ENCAMINHAMENTO SPP NOVO MODELO	BL	446,00	R\$ 1,67	R\$	744,80
3	Material de consumo	Outros	3.1	Materiais administrativos	SAFS	283073	421297	0	PASTA DE CARTOLINA PLASTIFICADA COM ABA ELÁSTICA	UN	416,00	R\$ 1,91	R\$	794,56
3	Material de consumo	Outros	3.1	Materiais administrativos	SAFS	203734	423299	0	CUIDADOS ENFERMAGEM . Papel apergaminhado 75g; Bloco com 5	BL	365,00	R\$ 3,05	R\$	1.114,47
3	Material de consumo	Outros	3.1	Materiais administrativos	SAFS	279508	423874	EBC160078	CANETA PERMANENTE COR PRETA, PONTA ARREDONDADA COM 2,	UN	333,00	R\$ 1,19	R\$	396,27
3	Material de consumo	Outros	3.1	Materiais administrativos	SAFS	383456	422842	0	ETIQUETA ADESIVA, 104mm x 38mm, COR BRANCA, TIPO COUCHÉ,	rt	270,00	R\$ 18,00	R\$	4.860,00
3	Material de consumo	Outros	3.1	Materiais administrativos	SAFS	455786	425288	0	PATCH CORD U/UTP CATEGORIA 6 E ISO/IEC 11.801 Padrão RoHS C	UN	270,00	R\$ 9,00	R\$	2.430,00
3	Material de consumo	Outros	3.1	Materiais administrativos	SAFS	303962	426153	0	CONNECTOR FÊMEA, GIGALAN PREMIUM, CAT. 6 Padrão RoHS Comp	UN	270,00	R\$ 2,00	R\$	1.674,86
3	Material de consumo	Outros	3.1	Materiais administrativos	SAFS	251111	421806	EBC160005	BORRACHA APAGADORA DE LÁPIS (GRAFFITE) 4,5 A 5,5 CM X 2,0 A 2	UN	251,00	R\$ 0,33	R\$	82,83
3	Material de consumo	Outros	3.1	Materiais administrativos	SAFS	425226	424321	EBC160042	GRAMPO PARA GRAMPADOR Nº 26/6 CAIXA COM 5.000 un LATON	CX	243,00	R\$ 3,51	R\$	852,93

3	Material de consumo	Outros	3.1	Material administrativos	SAFS	203734	423662	0	LAUDO DE UTILIZAÇÃO DE MATERIAIS OPME . Papel apergaminhad	BL	234,00	R\$ 3,08	R\$	720,72
3	Material de consumo	Outros	3.1	Material administrativos	SAFS	455786	425705	0	PATCH CORD U/UTP CATEGORIA 6 E ISO/IEC 11.801 PADRÃO ROHS	UN	225,00	R\$ 19,00	R\$	4.275,00
3	Material de consumo	Outros	3.1	Material administrativos	SAFS	309292	421973	0	ETIQUETA ADESIVA, 22mm x 32mm, 6 COLUNAS, COR BRANCA, Ca	cx	225,00	R\$ 5,88	R\$	1.323,00
3	Material de consumo	Outros	3.1	Material administrativos	SAFS	420332	422873	0	CONECTOR RJ-45 FÊMEA, TIPO DE CABO: U/UTP Categoria 6 Altura:	UN	225,00	R\$ 4,13	R\$	929,25
3	Material de consumo	Outros	3.1	Material administrativos	SAFS	300701	422405	EBC160059	PAPEL CONTACT TRANSPARENTE INCOLOR, GRADUADOS EM CENT	MT	207,00	R\$ 4,54	R\$	939,78
3	Material de consumo	Outros	3.1	Material administrativos	SAFS	203734	422156	0	OBSERVAÇÕES COMPLEMENTARES DE ENFERMAGEM PARA USO N	BL	207,00	R\$ 3,65	R\$	754,76
3	Material de consumo	Outros	3.1	Material administrativos	SAFS	320319	425317	0	CARIMBO 38 X 14 MM AUTO-ENTINTADO ESTRUTURA EM PLÁSTICO	UN	206,00	R\$ 14,00	R\$	2.884,00
3	Material de consumo	Outros	3.1	Material administrativos	SAFS	203734	421435	0	FICHA SERVIÇO DE HEMOTERAPIA . Papel apergaminhado 75g; Bloc	BL	189,00	R\$ 2,25	R\$	424,34
3	Material de consumo	Outros	3.1	Material administrativos	SAFS	282967	423879	EBC160019	COLA BRANCA, PASTOSA, EM TUBO, 90 G .	TB	189,00	R\$ 1,83	R\$	345,87
3	Material de consumo	Outros	3.1	Material administrativos	SAFS	293938	425921	0	SUPORTE D IDENTIFICAÇÃO DE PACIENTE PARA UMA ÚNICA FOLHA	UN	180,00	R\$ 24,50	R\$	4.410,00
3	Material de consumo	Outros	3.1	Material administrativos	SAFS	455786	425287	0	PATCH CORD U/UTP CATEGORIA 6 E ISO/IEC 11.801 Padrão ROHS C	UN	180,00	R\$ 11,00	R\$	1.980,00
3	Material de consumo	Outros	3.1	Material administrativos	SAFS	301413	424889	EBC160053	LIVRO DE ATAS CAPA DURA DE PAPELÃO NA COR PRETA, 100 FOLH	UN	162,00	R\$ 12,38	R\$	2.005,56
3	Material de consumo	Outros	3.1	Material administrativos	SAFS	327960	422898	0	TESOURA EM AÇO INOX, TAMANHO MÉDIA, COMPRIMENTO DE 20 A	UN	157,00	R\$ 7,50	R\$	1.177,50
3	Material de consumo	Outros	3.1	Material administrativos	SAFS	287639	421925	EBC160002	APONTADOR ESCOLAR PARA LÁPIS PLÁSTICO OU METAL RESISTEN	UN	157,00	R\$ 0,25	R\$	39,25
3	Material de consumo	Outros	3.1	Material administrativos	SAFS	395472	427151	0	ELETRODUTO DE PVC 1" cor branca, sem rosca. (cód. siasg BR3954	UN	135,00	R\$ 18,04	R\$	2.435,40
3	Material de consumo	Outros	3.1	Material administrativos	SAFS	318595	423301	0	LIVRO PARA CONECTOR RJ45 FÊMEA COR BRANCA, COMPATIVEL	UN	135,00	R\$ 3,20	R\$	432,00
3	Material de consumo	Outros	3.1	Material administrativos	SAFS	249369	424183	EBC160056	COLAR PROTOCOLO CAPA DURA, FOLHAS PAUTADAS E NUMERADA	UN	133,00	R\$ 12,36	R\$	1.643,88
3	Material de consumo	Outros	3.1	Material administrativos	SAFS	280921	423729	0	LÁPIS PRETO 6B, MADEIRA .	UN	129,00	R\$ 0,69	R\$	89,01
3	Material de consumo	Outros	3.1	Material administrativos	SAFS	349944	424113	EBC160084	PRANCHETA EM ALUMÍNIO 24 CM X 35 CM, APROXIMADAMENTE. C	un	126,00	R\$ 72,43	R\$	9.126,18
3	Material de consumo	Outros	3.1	Material administrativos	SAFS	405907	422617	EBC160041	GRAMPEADOR PARA PAPEL, 13,5 CM X 17 CM DE COMPRIMENTO PA	UN	124,00	R\$ 9,40	R\$	1.165,60
3	Material de consumo	Outros	3.1	Material administrativos	SAFS	282456	422937	0	COLA EM BASTÃO 10 G NÃO TÓXICO, COM TAMPA HERMÉTICA QUE	UN	114,00	R\$ 6,68	R\$	77,52
3	Material de consumo	Outros	3.1	Material administrativos	SAFS	382749	425984	0	FONE DE OUVIDO SUPRA-AURICULAR ESTÉRIO COM MICROFONE F	UN	108,00	R\$ 64,00	R\$	6.912,00
3	Material de consumo	Outros	3.1	Material administrativos	SAFS	336463	425507	0	CAIXA ACRÍLICA DISPLAY TRANSPARENTE PARA SUPORTE DE FOLH	UN	108,00	R\$ 16,00	R\$	1.728,00
3	Material de consumo	Outros	3.1	Material administrativos	SAFS	201390	423336	0	CANETA PERMANENTE COR PRETA, PONTA FINA DE POLIÉSTER CO	UN	108,00	R\$ 8,70	R\$	939,60
3	Material de consumo	Outros	3.1	Material administrativos	SAFS	354793	424330	0	CANETA PERMANENTE COR VERMELHA, PONTA ARREDONDADA CC	UN	108,00	R\$ 1,24	R\$	133,92
3	Material de consumo	Outros	3.1	Material administrativos	SAFS	279489	424135	0	CANETA HIDROCOR EM PLÁSTICO, CORES: AZUL, PRETA, VERMELH	UN	94,00	R\$ 1,85	R\$	173,90
3	Material de consumo	Outros	3.1	Material administrativos	SAFS	238471	424738	EBC160087	RÉGUA CELULÓIDE 30 CM RÍGIDA, TRANSPARENTE, TIPO MILIMETR	UN	91,00	R\$ 0,97	R\$	88,27
3	Material de consumo	Outros	3.1	Material administrativos	SAFS	627101	425898	0	DISCO SÓLIDO SSD 2,5", CAPACIDADE 480 GB, SATA III VELOCIDA	UN	90,00	R\$ 108,18	R\$	9.736,20
3	Material de consumo	Outros	3.1	Material administrativos	SAFS	631098	425903	0	DISCO SÓLIDO SSD 2,5", CAPACIDADE 240 GB, SATA III VELOCIDA	UN	90,00	R\$ 103,00	R\$	9.270,00
3	Material de consumo	Outros	3.1	Material administrativos	SAFS	342955	426018	0	MOUSE COM FIO E SCROLL, PLUG & PLAY, AMBIDESTRO ., CONEXA	UN	90,00	R\$ 13,00	R\$	1.170,00
3	Material de consumo	Outros	3.1	Material administrativos	SAFS	335866	425895	0	MOUSE PAD ERGONÔMICO, ANTIDERRAPANTE, COM APOIO EM GE	UN	90,00	R\$ 9,00	R\$	810,00
3	Material de consumo	Outros	3.1	Material administrativos	SAFS	339657	427415	0	LUVA DE PVC 1" cor branca de PVC, sem rosca. (cód. siasg BR3396	UN	90,00	R\$ 1,46	R\$	131,40
3	Material de consumo	Outros	3.1	Material administrativos	SAFS	285082	422948	EBC160065	PASTA REGISTRADORA A-Z, A4, LOMBADA LARGA, COM VISOR, MA	UN	83,00	R\$ 11,38	R\$	944,54
3	Material de consumo	Outros	3.1	Material administrativos	SAFS	399091	426743	0	ETIQUETA ADESIVA, 55mm x 28mm, COR AMARELA, TIPO COUCHE	rl	81,00	R\$ 7,70	R\$	623,70
3	Material de consumo	Outros	3.1	Material administrativos	SAFS	244725	422028	0	PASTA CARTÃO DUPLA CAPA DURA, PLASTIFICADA, TAMANHO OFÍC	UN	81,00	R\$ 4,26	R\$	345,06
3	Material de consumo	Outros	3.1	Material administrativos	SAFS	203734	422823	0	CONTROLE HÍDRICO E SINAIS VITAIS Papel apergaminhado 75g; Bloc	BL	80,00	R\$ 3,59	R\$	287,18
3	Material de consumo	Outros	3.1	Material administrativos	SAFS	203734	424657	0	REQUISIÇÃO DE TRANSPORTE Modelo atualizado em 26/04/2024 P	BL	78,00	R\$ 3,43	R\$	267,23
3	Material de consumo	Outros	3.1	Material administrativos	SAFS	353144	421390	0	DIVISÓRIA PLÁSTICA PARA SEPARAÇÃO DE FOLHAS A4 EM PASTA A	UN	75,00	R\$ 7,45	R\$	558,75
3	Material de consumo	Outros	3.1	Material administrativos	SAFS	391990	426084	0	CAIXA PLÁSTICA, TIPO BIN, Nº 6, COR PRETA MEDINDO APROXIMAC	UN	72,00	R\$ 6,06	R\$	436,32
3	Material de consumo	Outros	3.1	Material administrativos	SAFS	391991	426083	0	CAIXA PLÁSTICA, TIPO BIN, Nº 5, COR PRETA MEDINDO APROXIMAC	UN	72,00	R\$ 4,35	R\$	313,20
3	Material de consumo	Outros	3.1	Material administrativos	SAFS	203734	424593	0	CONTROLE DE ENFERMAGEM - TRIAGEM CENTRO OBSTÉTRICO Pap	BL	72,00	R\$ 4,19	R\$	301,93
3	Material de consumo	Outros	3.1	Material administrativos	SAFS	433622	425845	0	PELÍCULA PARA CARIMBO 38 X 14 MM AUTO-ENTINTADO .	un	65,00	R\$ 5,00	R\$	325,00
3	Material de consumo	Outros	3.1	Material administrativos	SAFS	451817	425905	0	TECLADO PADRÃO ABNT2, CONEXÃO: USB, COM . GARANTIA CON	un	63,00	R\$ 18,10	R\$	1.140,30
3	Material de consumo	Outros	3.1	Material administrativos	SAFS	615739	421648	0	BOBINA PARA IMPRESSORAS TÉRMICA EM PAPEL TERMOSENSÍVEL	un	63,00	R\$ 2,00	R\$	126,00
3	Material de consumo	Outros	3.1	Material administrativos	SAFS	203550	424810	0	PAPEL CARBONO TIPO MANUAL, PRETO, 1 FACE, TAMANHO OFÍCIO	CX	62,00	R\$ 36,83	R\$	2.283,46
3	Material de consumo	Outros	3.1	Material administrativos	SAFS	269693	423913	0	PINCEL ATÔMICO, CORES: PRETO, VERMELHO E AZUL .	UN	60,00	R\$ 1,80	R\$	108,00
3	Material de consumo	Outros	3.1	Material administrativos	SAFS	0	422509	0	PARTOGRAMA PARTOGRAMA	BL	59,00	R\$ 3,68	R\$	217,20
3	Material de consumo	Outros	3.1	Material administrativos	SAFS	263333	423071	0	LÁPIS DE COR, CAIXA COM 12 UNIDADES EM MADEIRA	CX	57,00	R\$ 4,02	R\$	229,14
3	Material de consumo	Outros	3.1	Material administrativos	SAFS	201847	422039	0	MOLHA DEDOS, UMIDECEDOR DE DEDOS CREME ATÓXICO . PESO	UN	57,00	R\$ 0,78	R\$	44,46
3	Material de consumo	Outros	3.1	Material administrativos	SAFS	410991	423731	0	TONER PRETO REFERÊNCIA CE255X Compatibilidade impressora H	un	54,00	R\$ 60,00	R\$	3.240,00
3	Material de consumo	Outros	3.1	Material administrativos	SAFS	280683	423229	0	RELÓGIO DE PAREDE COM FUNDO BRANCO, FORMATO REDONDO	UN	54,00	R\$ 23,43	R\$	1.265,22
3	Material de consumo	Outros	3.1	Material administrativos	SAFS	304045	426909	0	ETIQUETA ADESIVA, 33mm x 48mm, 4 COLUNAS, COR BRANCA, Ca	cx	54,00	R\$ 8,93	R\$	482,22
3	Material de consumo	Outros	3.1	Material administrativos	SAFS	359998	424494	0	CANETA HIDROGRÁFICA JOGO COM 12 UNIDADES MATERIAL PLÁS	JG	51,00	R\$ 4,06	R\$	207,06
3	Material de consumo	Outros	3.1	Material administrativos	SAFS	334532	424011	0	ETIQUETA ADESIVA, 66,7mm x 25,4mm, 3 COLUNAS, COR BRANCA,	cx	50,00	R\$ 38,70	R\$	1.935,00
3	Material de consumo	Outros	3.1	Material administrativos	SAFS	356457	421868	0	ETIQUETA ADESIVA, 45mm x 33mm, 2 COLUNAS, COR BRANCA, TIP	rl	50,00	R\$ 21,00	R\$	1.050,00

3	Material de consumo	Outros	3.1	Materiais administrativos	SAFS	0	421914	0	IDENTIFICAÇÃO DO PACIENTE EM OBSERVAÇÃO	BL	50,00	R\$ 3,70	R\$	184,90
3	Material de consumo	Outros	3.1	Materiais administrativos	SAFS	291791	426673	0	WEBCAM COM MICROFONE, RESOLUÇÃO MÍNIMA DE 20160p, 4K, 3	UN	45,00	R\$ 75,53	R\$	3.398,85
3	Material de consumo	Outros	3.1	Materiais administrativos	SAFS	433593	425841	0	CARIMBO 47 X 18 MM AUTO-ENTINTADO ESTRUTURA EM PLÁSTICO	un	45,00	R\$ 14,00	R\$	630,00
3	Material de consumo	Outros	3.1	Materiais administrativos	SAFS	203507	424414	0	ETIQUETA ADESIVA, 101,6mm x 25,4mm, 2 COLUNAS, COR BRANCA	cx	45,00	R\$ 10,00	R\$	450,00
3	Material de consumo	Outros	3.1	Materiais administrativos	SAFS	402913	425900	0	FONTE DE ENERGIA LTX PARA MICROCOMPUTADOR COMPATIBILID	UN	42,00	R\$ 157,00	R\$	6.584,00
3	Material de consumo	Outros	3.1	Materiais administrativos	SAFS	343564	421549	EBC160032	ESTILETE TIPO LARGO LÂMINA EM AÇO COM TRATAMENTO SUPERF	UN	40,00	R\$ 1,39	R\$	55,60
3	Material de consumo	Outros	3.1	Materiais administrativos	SAFS	203734	421764	0	CONTROLE DE ENFERMAGEM AO PACIENTE NEONATAL EM CUIDAD	BL	39,00	R\$ 4,08	R\$	159,17
3	Material de consumo	Outros	3.1	Materiais administrativos	SAFS	231847	421671	0	SUPORTE DE MESA PARA MONITORES LCD/LED, COM TAMPO DE VI	UN	36,00	R\$ 180,16	R\$	6.485,76
3	Material de consumo	Outros	3.1	Materiais administrativos	SAFS	335549	424632	0	ETIQUETA ADESIVA, 32mm x 18mm, COR BRANCA, TIPO COUCHÉ, f	rt	36,00	R\$ 22,80	R\$	820,80
3	Material de consumo	Outros	3.1	Materiais administrativos	SAFS	484432	427725	0	CAIXA PLÁSTICA ORGANIZADORA COM COMPARTIMENTOS REGUL	UN	36,00	R\$ 20,00	R\$	720,00
3	Material de consumo	Outros	3.1	Materiais administrativos	SAFS	399390	424698	0	BOBINA TÉRMICA PARA RELÓGIO DE PONTO AHGORA MODELO AH	un	36,00	R\$ 15,90	R\$	572,40
3	Material de consumo	Outros	3.1	Materiais administrativos	SAFS	203734	421943	0	AVALIAÇÃO AUDIOLÓGICA . Papel apergaminhado 75g; Bloco com 5	BL	36,00	R\$ 6,68	R\$	240,30
3	Material de consumo	Outros	3.1	Materiais administrativos	SAFS	319372	423085	EBC160070	PASTA ARQUIVO TIPO SANFONADA, TAMANHO OFÍCIO, 12 DIVISÕES	UN	33,00	R\$ 19,28	R\$	636,24
3	Material de consumo	Outros	3.1	Materiais administrativos	SAFS	353795	421877	0	ETIQUETA ADESIVA, 102mm x 76mm, COR BRANCA, TIPO COUCHÉ	rt	32,00	R\$ 19,70	R\$	630,40
3	Material de consumo	Outros	3.1	Materiais administrativos	SAFS	332179	423145	0	TINTA PARA CARIMBOS AUTOTINTADOS, COR PRETA .	UN	32,00	R\$ 5,12	R\$	163,84
3	Material de consumo	Outros	3.1	Materiais administrativos	SAFS	203734	421582	0	SOLICITAÇÃO DE SERVIÇOS HEMOTERÁPICOS . Papel apergaminha	BL	32,00	R\$ 4,07	R\$	130,17
3	Material de consumo	Outros	3.1	Materiais administrativos	SAFS	411291	425569	0	BATERIA DE LÍTIU CR2032 3VOLTS . .	UN	31,00	R\$ 1,50	R\$	46,50
3	Material de consumo	Outros	3.1	Materiais administrativos	SAFS	602908	427814	0	Placas de sinalização de trânsito, retangulares, 0,40 x 0,60m em alu	UN	27,00	R\$ 68,99	R\$	1.864,73
3	Material de consumo	Outros	3.1	Materiais administrativos	SAFS	237811	424270	EBC160003	CAIXA PARA CORRESPONDÊNCIA EM ACRÍLICO DUPLA, COR FUMÉ	UN	27,00	R\$ 24,79	R\$	669,33
3	Material de consumo	Outros	3.1	Materiais administrativos	SAFS	399390	421727	0	BOBINA PARA RELÓGIO DE PONTO TÉRMICA EM PAPEL TERMOSENSE	un	27,00	R\$ 19,70	R\$	531,90
3	Material de consumo	Outros	3.1	Materiais administrativos	SAFS	485191	421417	0	ORGANIZADOR DE FIOS E CABOS, MODELO TUBO ESPIRAL FLEXÍVE	UN	27,00	R\$ 13,89	R\$	375,03
3	Material de consumo	Outros	3.1	Materiais administrativos	SAFS	455632	0	Mouse ergonômico; sem fio; para usuários destros; design ergonôm	UN	27,00	R\$ 96,72	R\$	2.611,44	
3	Material de consumo	Outros	3.1	Materiais administrativos	SAFS	310547	426005	0	KIT UPGRADE PARA WORKSTATION 4.00 GHz COM PROCESSADOR	KT	23,00	R\$ 800,00	R\$	18.400,00
3	Material de consumo	Outros	3.1	Materiais administrativos	SAFS	368322	425997	0	PASTA TÉRMICA EM SERINGA, COMPOSTO A BASE DE PRATA. CONT	UN	23,00	R\$ 14,00	R\$	322,00
3	Material de consumo	Outros	3.1	Materiais administrativos	SAFS	461357	421935	EBS09978	BOBINA DE PAPEL TÉRMICO Rolo medindo 50 mm de largura x 20 m	un	23,00	R\$ 10,33	R\$	237,59
3	Material de consumo	Outros	3.1	Materiais administrativos	SAFS	399631	428089	0	CABO DE FORÇA Y 2P+T PARA MICROCOMPUTADOR, TAMANHO 1,	UN	22,00	R\$ 28,50	R\$	627,00
3	Material de consumo	Outros	3.1	Materiais administrativos	SAFS	0	422120	0	RELATÓRIO DE INSULINA .	BL	22,00	R\$ 5,12	R\$	112,68
3	Material de consumo	Outros	3.1	Materiais administrativos	SAFS	278812	422961	EBC160033	EXTRATOR DE GRAMPO TIPO ESPÁTULA	UN	22,00	R\$ 1,05	R\$	23,10
3	Material de consumo	Outros	3.1	Materiais administrativos	SAFS	412366	424466	0	PASTA PLÁSTICA GROSSA, RESISTENTE, 5 CM DE PROFUNDIDADE C	UN	21,00	R\$ 5,24	R\$	110,04
3	Material de consumo	Outros	3.1	Materiais administrativos	SAFS	451820	421488	0	KIT DE TECLADO COM MOUSE SEM FIO, COM RECEPTOR, INTERFA	UN	18,00	R\$ 49,26	R\$	886,68
3	Material de consumo	Outros	3.1	Materiais administrativos	SAFS	433594	426729	0	CARIMBO 58 X 22 MM AUTO-ENTINTADO ESTRUTURA EM PLÁSTICO	un	18,00	R\$ 22,00	R\$	396,00
3	Material de consumo	Outros	3.1	Materiais administrativos	SAFS	327258	423716	0	KIT DE LIMPEZA PARA TELA DE MONITOR LCD, CONTEÚDO MÍNIMO	UN	18,00	R\$ 20,00	R\$	360,00
3	Material de consumo	Outros	3.1	Materiais administrativos	SAFS	285045	422771	0	BOBINA DE SENHA 3 DÍGITOS, 2 SEQUÊNCIAS 000 A 999 PARA DISF	RL	18,00	R\$ 11,49	R\$	206,82
3	Material de consumo	Outros	3.1	Materiais administrativos	SAFS	390335	423371	0	CABO DE SINAL DE VÍDEO HDMI, 1,5 METROS, BLINDADO, CONEC	UN	18,00	R\$ 9,27	R\$	166,86
3	Material de consumo	Outros	3.1	Materiais administrativos	SAFS	433623	425318	0	PELICULA PARA CARIMBO 47 X 18 MM AUTO-ENTINTADO .	un	18,00	R\$ 9,00	R\$	162,00
3	Material de consumo	Outros	3.1	Materiais administrativos	SAFS	410257	425995	0	LIMPADOR DE CONTATOS A SECO (SPRAY) CONTEÚDO MÍNIMO: 30	FR	18,00	R\$ 3,17	R\$	57,00
3	Material de consumo	Outros	3.1	Materiais administrativos	SAFS	0	425002	0	REQUISICÃO DE TESTE ERGOMÉTRICO .	BL	18,00	R\$ 3,12	R\$	56,20
3	Material de consumo	Outros	3.1	Materiais administrativos	SAFS	363733	421809	0	ROLO DE VELCRO DUPLA FACE 25 MM X 3MM AZUL Dimensões apre	RL	18,00	R\$ 28,00	R\$	504,00
3	Material de consumo	Outros	3.1	Materiais administrativos	SAFS	230772	423676	0	GRAMPO ALUMÍNIO PARA ARQUIVO MORTO FORMA DE U	UN	17,00	R\$ 7,00	R\$	11,90
3	Material de consumo	Outros	3.1	Materiais administrativos	SAFS	243667	424492	EBC190001	BARBANTE ALGODÃO CRU ESPESURA 2 MM, PESO LÍQUIDO 200 G	RL	16,00	R\$ 15,99	R\$	255,84
3	Material de consumo	Outros	3.1	Materiais administrativos	SAFS	456265	0	CARIMBO 25 X 10 MM AUTO-ENTINTADO ESTRUTURA EM PLÁSTICO	un	16,00	R\$ 15,10	R\$	241,60	
3	Material de consumo	Outros	3.1	Materiais administrativos	SAFS	310515	425703	0	CABO U/UTP CATEGORIA 6 LSZH COR VERMELHA CAIXA COM 305 M	CX	14,00	R\$ 868,43	R\$	12.158,02
3	Material de consumo	Outros	3.1	Materiais administrativos	SAFS	442736	426451	EBS01978	RIBBON MISTO CERA E RESINA 55mm x 600m BOBINA DE RIBBON F	UN	14,00	R\$ 148,06	R\$	2.072,84
3	Material de consumo	Outros	3.1	Materiais administrativos	SAFS	223770	427821	0	Placas de sinalização de trânsito, redondas, 0,50m de diâmetro, em	UN	14,00	R\$ 100,00	R\$	1.400,00
3	Material de consumo	Outros	3.1	Materiais administrativos	SAFS	449555	421874	0	MEMÓRIA RAM, DDR4, 2666 MHz, 8GB, 288 PINOS .	UN	14,00	R\$ 77,81	R\$	1.089,34
3	Material de consumo	Outros	3.1	Materiais administrativos	SAFS	351491	422129	EBC160063	PASTA ARQUIVO TIPO SANFONADA, TAMANHO OFÍCIO, 31 DIVISÕES	UN	14,00	R\$ 48,19	R\$	674,66
3	Material de consumo	Outros	3.1	Materiais administrativos	SAFS	350399	425843	0	CARIMBO 70 X 27 MM AUTO-ENTINTADO ESTRUTURA EM PLÁSTICO	un	14,00	R\$ 28,00	R\$	392,00
3	Material de consumo	Outros	3.1	Materiais administrativos	SAFS	204767	428025	0	PINCEL ARTESANAL Nº 24, COM PÊLO ANIMAL, CABO DE MADEIRA.	UN	14,00	R\$ 7,48	R\$	104,72
3	Material de consumo	Outros	3.1	Materiais administrativos	SAFS	342436	421903	0	PINCEL ARTESANAL Nº 20, COM PÊLO ANIMAL, CABO DE MADEIRA.	UN	14,00	R\$ 2,06	R\$	28,84
3	Material de consumo	Outros	3.1	Materiais administrativos	SAFS	204765	425160	0	PINCEL ARTESANAL Nº 18, COM PÊLO ANIMAL, CABO DE MADEIRA.	UN	14,00	R\$ 1,74	R\$	24,36
3	Material de consumo	Outros	3.1	Materiais administrativos	SAFS	241953	423404	EBC160089	SUPORTE PARA FITA ADESIVA GRANDE, COM BASE ANTI-DERRAPAN	UN	13,00	R\$ 19,72	R\$	256,36
3	Material de consumo	Outros	3.1	Materiais administrativos	SAFS	202055	422453	EBC160075	PERCEVEJO METÁLICO, PARTE SUPERIOR SEM CORTES. CAIXA C/ 1	CX	13,00	R\$ 1,86	R\$	24,18
3	Material de consumo	Outros	3.1	Materiais administrativos	SAFS	324271	424423	EBC160039	GRAMPEADOR DE MESA PARA PAPEL, APROXIMADAMENTE 24 CM D	UN	11,00	R\$ 40,00	R\$	440,00
3	Material de consumo	Outros	3.1	Materiais administrativos	SAFS	203321	424527	0	ALMOFADA CARIMBO MÉDIA, PRETA ENTINTADA ESPONJA ABSORV	UN	10,00	R\$ 5,50	R\$	55,00
3	Material de consumo	Outros	3.1	Materiais administrativos	SAFS	310547	426003	0	KIT UPGRADE PARA COMPUTADOR 3.10 Ghz COM PROCESSADOR C	KT	10	R\$ 765,00	R\$	7.650,00

3	Material de consumo	Outros	3.1	Materials administrativos	SAFS	426731		0		INJETOR PoE MÁXIMO 100 METROS Padrões: IEEE 802.3 - 10 BASE-T	UN	10	R\$ 184,99	R\$	1.849,90
3	Material de consumo	Outros	3.1	Materials administrativos	SAFS	318180	423553	0		PATCH PANEL GIGALAN 24 PORTAS Cat.6, PADRÃO RoHS COMPLIA	UN	10	R\$ 138,50	R\$	1.385,00
3	Material de consumo	Outros	3.1	Materials administrativos	SAFS	602908	427818	0		Placas de sinalização de trânsito, octogonaal, 0,25m de diagonal, em	UN	10	R\$ 90,00	R\$	900,00
3	Material de consumo	Outros	3.1	Materials administrativos	SAFS	129763	427871	0		FRENTE FALSA 19" METÁLICA PARA RACKS Altura: 1U Estrutura em A	UN	10	R\$ 35,00	R\$	350,00
3	Material de consumo	Outros	3.1	Materials administrativos	SAFS	482037	424201	0		ORGANIZADOR DE MESA EM ACRÍLICO, FUMÊ OU PRETO, COM PO	UN	10	R\$ 13,60	R\$	136,00
3	Material de consumo	Outros	3.1	Materials administrativos	SAFS	486247	427905	0		FITA ADESIVA 12 mm Tze Tz 231 (AMARELA OU BRANCA) COMPATIB	un	10	R\$ 12,90	R\$	129,00
3	Material de consumo	Outros	3.1	Materials administrativos	SAFS	399632	422896	0		CABO DE FORÇA PARA MICROCOMPUTADOR 3 X 1 MM CABO DE 2 f	UN	10	R\$ 10,99	R\$	109,90
3	Material de consumo	Outros	3.1	Materials administrativos	SAFS	392369		0		ÁLCOOL ISOPROPÍLICO (LITRO)	UN	10	R\$ 3,55	R\$	35,50
3	Material de consumo	Outros	3.1	Materials administrativos	SAFS	612422		0		Cabo de Força C13 para C14 20A 3x2,50mm BR 1,80 Metros, Plugue	UN	10	R\$ 25,00	R\$	250,00
3	Material de consumo	Outros	3.1	Materials administrativos	SAFS	439791		0		FITA ADESIVA BRANCA, 12MM 3/8" COMPATIBILIDADE: ROTULADO	UN	10	R\$ 29,08	R\$	290,80
3	Material de consumo	Outros	3.1	Materials administrativos	SAFS	462024		0		TRANSCEIVER 10Gb SFP+, BASE-LX/LH, LC/UPC, 850nm, Multi-Mod	UN	10	R\$ 76,00	R\$	760,00
3	Material de consumo	Outros	3.1	Materials administrativos	SAFS	628537		0		TRANSCEIVER SFP-XG-LX-SM1310 Compatible 10GBASE-LR SFP+ 1	UN	10	R\$ 76,00	R\$	760,00
3	Material de consumo	Outros	3.1	Materials administrativos	SAFS	262303		0		CARIMBO 25 X 25 MM AUTO-ENTINTADO ESTRUTURA EM PLÁSTICO	un	9	R\$ 30,00	R\$	270,00
3	Material de consumo	Outros	3.1	Materials administrativos	SAFS	236472	421958	0		RÉGUA CELULÓIDE 50 CM RÍGIDA, TRANSPARENTE, TIPO MILIMETR	UN	9	R\$ 3,82	R\$	34,38
3	Material de consumo	Outros	3.1	Materials administrativos	SAFS	336833	426317	0		FONTE DE ALIMENTAÇÃO PARA MICROCOMPUTADOR 450W REAIS	UN	8	R\$ 141,92	R\$	1.135,36
3	Material de consumo	Outros	3.1	Materials administrativos	SAFS	401131	427909	0		CORDÃO DUPLEX MULTIMODO (MM) OM4 (50/125), 1,5 METROS, L	UN	8	R\$ 97,46	R\$	779,68
3	Material de consumo	Outros	3.1	Materials administrativos	SAFS	273891	425910	0		PLACA DE REDE GIGABIT PCIe x8 INTERFACE RJ45 PERFIL BAIXO .	UN	8	R\$ 89,99	R\$	719,92
3	Material de consumo	Outros	3.1	Materials administrativos	SAFS	401644	427363	0		RÉGUA ELÉTRICA 8 TOMADAS para fixação em Rack 19 polegadas; 1	UN	8	R\$ 72,40	R\$	579,20
3	Material de consumo	Outros	3.1	Materials administrativos	SAFS	343441	427361	0		CORDÃO DUPLEX MONOMODO (SM), 1,5 METROS, LC-SPC/LC-SPC	UN	8	R\$ 64,25	R\$	514,00
3	Material de consumo	Outros	3.1	Materials administrativos	SAFS	401131		0		CORDÃO DUPLEX MULTIMODO (MM) OM4 (50/125), 2,5 METROS, L	UN	8	R\$ 43,86	R\$	350,88
3	Material de consumo	Outros	3.1	Materials administrativos	SAFS	404621	428179	0		CORDÃO DUPLEX MONOMODO (SM), 2,5 METROS, LC-SPC/LC-SPC	UN	8	R\$ 33,12	R\$	264,96
3	Material de consumo	Outros	3.1	Materials administrativos	SAFS	241763	423652	0		CALCULADORA DE MESA, 8 DÍGITOS LARGURA 12 CM X 12 CM (+2)	UN	8	R\$ 12,00	R\$	96,00
3	Material de consumo	Outros	3.1	Materials administrativos	SAFS	320319	427581	0		REFIL PARA CARIMBO 38 X 14 MM AUTO-ENTINTADO .	un	8	R\$ 11,10	R\$	88,80
3	Material de consumo	Outros	3.1	Materials administrativos	SAFS	433624		0		PELICULA PARA CARIMBO 58 X 22 MM AUTO-ENTINTADO .	un	8	R\$ 9,60	R\$	76,80
3	Material de consumo	Outros	3.1	Materials administrativos	SAFS	388907		0		PELICULA PARA CARIMBO 70 X 27 MM AUTO-ENTINTADO .	un	8	R\$ 2,00	R\$	16,00
3	Material de consumo	Outros	3.1	Materials administrativos	SAFS	628537	425082	0		TRANSCEIVER 10Gb SFP+ BASE-LX/LH SFP, LC/UPC SMF 1310nm, S	UN	6	R\$ 705,00	R\$	4.230,00
3	Material de consumo	Outros	3.1	Materials administrativos	SAFS	399998	425999	0		PLACA DE VIDEO PCI EXPRESS DDR3 2GB 128Bt . COM ADAPTADO	UN	6	R\$ 318,23	R\$	1.909,38
3	Material de consumo	Outros	3.1	Materials administrativos	SAFS	230891	425104	EBC160076		PERFURADOR DE PAPEL, 2 FURROS, CAPACIDADE 50 FOLHAS. ESTR	UN	6	R\$ 61,00	R\$	366,00
3	Material de consumo	Outros	3.1	Materials administrativos	SAFS	307718	425018	0		FITA ADESIVA DOURADA, 9mm 3/8" COMPATIBILIDADE: ROTULADO	un	6	R\$ 19,90	R\$	119,40
3	Material de consumo	Outros	3.1	Materials administrativos	SAFS	389986	426000	0		ADAPTADOR DVI-D (MACHO) PARA HDMI (FÊMEA)	UN	6	R\$ 11,36	R\$	68,16
3	Material de consumo	Outros	3.1	Materials administrativos	SAFS	223919	424918	0		FITA MÉTRICA 150 CM PLÁSTICO RESISTENTE, GRADUADA EM CENT	UN	6	R\$ 4,20	R\$	25,20
3	Material de consumo	Outros	3.1	Materials administrativos	SAFS	332121	424544	0		GRAMPO PARA GRAMPEADOR Nº 23/13 PARA 240 FOLHAS, CAIXA C	CX	6	R\$ 3,90	R\$	23,40
3	Material de consumo	Outros	3.1	Materials administrativos	SAFS	610786		0		EXPANSÃO STORAGE DELL EMC UNITY XT 380 3.5. UNIDADE DISCO	UN	6	R\$ 1.709,00	R\$	10.254,00
3	Material de consumo	Outros	3.1	Materials administrativos	SAFS	458183		0		EXPANSÃO STORAGE DELL EMC UNITY XT 380 3.5. UNIDADE DISCO	UN	6	R\$ 2.967,07	R\$	17.802,42
3	Material de consumo	Outros	3.1	Materials administrativos	SAFS	388619		0		CABO TRIPLO PARA UTILIZAÇÃO EM KVM COM 2 SAIDAS USB . para	UN	5	R\$ 131,47	R\$	657,35
3	Material de consumo	Outros	3.1	Materials administrativos	SAFS	382144	423219	0		CABO EXTENSÃO DE USB 2.0 MACHO/FEMEA COM 1,5 METROS .	UN	5	R\$ 49,88	R\$	249,40
3	Material de consumo	Outros	3.1	Materials administrativos	SAFS	368337	426007	0		COOLER SILENCIOSO PARA PROCESSADOR AMD, COMPATIVEL C	UN	5	R\$ 49,62	R\$	248,10
3	Material de consumo	Outros	3.1	Materials administrativos	SAFS	390431	427875	0		FRENTE FALSA METÁLICA PARA RACK 19" ALTURA 4U. Estrutura em	UN	5	R\$ 49,00	R\$	245,00
3	Material de consumo	Outros	3.1	Materials administrativos	SAFS	401131		0		CORDÃO DUPLEX MULTIMODO (MM) OM4 (62,5/125), 2,5 METROS,	UN	5	R\$ 47,25	R\$	236,25
3	Material de consumo	Outros	3.1	Materials administrativos	SAFS	453387	425056	0		COOLER PARA PROCESSADOR, COMPATIBILIDADE SOCKET LGA . 1	UN	5	R\$ 46,00	R\$	230,00
3	Material de consumo	Outros	3.1	Materials administrativos	SAFS	267822	422392	0		CABO DE VIDEO DVI-D - 1,8 METROS, BLINDADO, INJETADO COM	UN	5	R\$ 39,00	R\$	195,00
3	Material de consumo	Outros	3.1	Materials administrativos	SAFS	282300	426835	0		ETIQUETA ADESIVA, 101,6mm x 50,8mm, 2 COLUNAS, COR BRANCA	cx	5	R\$ 39,00	R\$	195,00
3	Material de consumo	Outros	3.1	Materials administrativos	SAFS	390413	423072	0		GUIA DE CABOS HORIZONTAL FECHADO 1U Compatibilidade: rack	UN	5	R\$ 36,00	R\$	180,00
3	Material de consumo	Outros	3.1	Materials administrativos	SAFS	433598	427163	0		CARIMBO 60 X 40 MM AUTO-ENTINTADO ESTRUTURA EM PLÁSTICO	un	5	R\$ 28,50	R\$	142,50
3	Material de consumo	Outros	3.1	Materials administrativos	SAFS	428243	426013	0		CABO ADAPTADOR SERIAL RS232 (MACHO) PARA USB (MACHO) .	UN	5	R\$ 22,00	R\$	110,00
3	Material de consumo	Outros	3.1	Materials administrativos	SAFS	627327	426086	0		PEN DRIVE USB 128 GB, PLUG AND PLAY .	UN	5	R\$ 20,00	R\$	100,00
3	Material de consumo	Outros	3.1	Materials administrativos	SAFS	129763	422089	0		FRENTE FALSA 19" METÁLICA PARA RACKS Altura: 2U. Estrutura em	UN	5	R\$ 19,17	R\$	95,85
3	Material de consumo	Outros	3.1	Materials administrativos	SAFS	399632		0		CABO DE ENERGIA TRIPOLAR PARA FONTE DE NOTEBOOK . CONEC	UN	5	R\$ 17,49	R\$	87,45
3	Material de consumo	Outros	3.1	Materials administrativos	SAFS	389066		0		REFIL PARA CARIMBO 58 X 22 MM AUTO-ENTINTADO .	un	5	R\$ 10,00	R\$	50,00
3	Material de consumo	Outros	3.1	Materials administrativos	SAFS	0	424020	0		RÓTULO DE URGÊNCIA SERVIÇO DE HEMOTERAPIA - BLOCO COM 5	BL	5	R\$ 9,90	R\$	49,48
3	Material de consumo	Outros	3.1	Materials administrativos	SAFS	411136	422838	EBC160001		APAGADOR PARA QUADRO BRANCO, 12,5 A 14 CM X 4,5 A 6 CM, PL	UN	5	R\$ 4,61	R\$	23,05
3	Material de consumo	Outros	3.1	Materials administrativos	SAFS	479814		0		Chave Phillips, tipo cotoco, ponta em aço cromo vanádio 1/8" x 1,1	UN	5	R\$ 10,36	R\$	51,80
3	Material de consumo	Outros	3.1	Materials administrativos	SAFS	479815		0		Chave Phillips, tipo cotoco, ponta em aço cromo vanádio 3/16" x 1,1	UN	5	R\$ 6,70	R\$	33,50
3	Material de consumo	Outros	3.1	Materials administrativos	SAFS	265408		0		Pinça de aço reta, curva, 180 mm .	UN	5	R\$ 39,75	R\$	198,75
3	Material de consumo	Outros	3.1	Materials administrativos	SAFS	312065		0		Pinça de aço reta, longa, 180 mm .	UN	5	R\$ 37,44	R\$	187,20

3	Material de consumo	Outros	3.1	Materialis administrativos	SAFS	390316		0		Pincel antiestático, com cerdas macias e condutivas, cabo ESD safe	UN	5	R\$ 11,00	R\$ 55,00
3	Material de consumo	Outros	3.1	Materialis administrativos	SAFS	343441		0		CASSETE HDMP0 121 Multimodo (MM) 50/125 Micrômetros OM3 GE	UN	4	R\$ 1.396,67	R\$ 5.586,68
3	Material de consumo	Outros	3.1	Materialis administrativos	SAFS	343288	426115	0		PLACA DE VIDEO PCI EXPRESS 8GB 256BIt RESOLUÇÃO 4K , GPU A	UN	4	R\$ 950,00	R\$ 3.800,00
3	Material de consumo	Outros	3.1	Materialis administrativos	SAFS	265616	422774	0		MÓDULO MINI GBIC MULTIMODO (MM) 1 GB - LX Compatível com li	UN	4	R\$ 515,00	R\$ 2.060,00
3	Material de consumo	Outros	3.1	Materialis administrativos	SAFS	401131		0		CORDÃO DUPLEX MULTIMODO (MM) OM4 (62.5/125), 1,5 METROS,	UN	4	R\$ 131,98	R\$ 527,92
3	Material de consumo	Outros	3.1	Materialis administrativos	SAFS	412511	422556	0		TONER CIANO, REFERÊNCIA CE411A Compatibilidade: impressora	un	4	R\$ 44,00	R\$ 176,00
3	Material de consumo	Outros	3.1	Materialis administrativos	SAFS	601483	422433	0		KIT PORCA, GAIOLA E PARAFUSO Fixação em rack 19" 0.01 Kg, rosca	KT	4	R\$ 34,00	R\$ 136,00
3	Material de consumo	Outros	3.1	Materialis administrativos	SAFS	382957	423542	0		CABO DE SINAL DE VIDEO HDMI, 3 METROS, BLINDADO, CONECT	UN	4	R\$ 26,00	R\$ 104,00
3	Material de consumo	Outros	3.1	Materialis administrativos	SAFS	349002	424441	0		CABO USB 2.0 USB (MACHO) PARA USB (MACHO), 5 METROS . .	UN	4	R\$ 23,82	R\$ 95,28
3	Material de consumo	Outros	3.1	Materialis administrativos	SAFS	371667	422463	0		CABO DE DADOS SATA 3	UN	4	R\$ 4,75	R\$ 19,00
3	Material de consumo	Outros	3.1	Materialis administrativos	SAFS	461344		0		EXPANSÃO STORAGE DELL EMC UNITY XT 380 3.5. UNIDADE DISCO	UN	4	R\$ 1.591,40	R\$ 6.365,60
3	Material de consumo	Outros	3.1	Materialis administrativos	SAFS	624359		0		TRANSCIEVER QSPF-40GE-LR4, WDM1300 Compatible 40GBASE-LR	UN	4	R\$ 724,00	R\$ 2.896,00
3	Material de consumo	Outros	3.1	Materialis administrativos	SAFS	356678	427077	0		KIT DISPENSADOR DE SENHAS CONTENDO DISPENSADOR DE SEN	UN	3	R\$ 440,96	R\$ 1.322,88
3	Material de consumo	Outros	3.1	Materialis administrativos	SAFS	600771	423666	EBC260005		CARREGADOR PARA PILHA RECARREGÁVEL TIPO A/AAA MODELO E	UN	3	R\$ 86,89	R\$ 260,67
3	Material de consumo	Outros	3.1	Materialis administrativos	SAFS	471302	422938	0		PLACA DE REDE GIGABIT PCI EXPRESS (PCI-EX) , COMPATÍVEL COM	UN	3	R\$ 54,58	R\$ 163,74
3	Material de consumo	Outros	3.1	Materialis administrativos	SAFS	390325	426017	0		CABO DE SINAL DE VIDEO HDMI, 10 METROS, BLINDADO, CONECC	UN	3	R\$ 52,00	R\$ 156,00
3	Material de consumo	Outros	3.1	Materialis administrativos	SAFS	394904	424556	0		CABO ADAPTADOR USB A 2.0 PARA USB B - 5 METROS . .	UN	3	R\$ 25,00	R\$ 82,50
3	Material de consumo	Outros	3.1	Materialis administrativos	SAFS	392016	428021	0		TONER PRETO REFERÊNCIA CE285A Compatibilidade impressora m	un	3	R\$ 24,50	R\$ 73,50
3	Material de consumo	Outros	3.1	Materialis administrativos	SAFS	289438	424015	0		COLCHETE NÚMERO 13 METÁLICO PARA PAPÉIS, CAIXA COM 72 UN	CX	3	R\$ 8,92	R\$ 26,76
3	Material de consumo	Outros	3.1	Materialis administrativos	SAFS	350388		0		REFIL PARA CARIMBO 70 X 27 MM AUTO-ENTINTADO . (CÓD SIASG E	un	3	R\$ 7,48	R\$ 22,44
3	Material de consumo	Outros	3.1	Materialis administrativos	SAFS	262555	422886	0		CABO USB PADRÃO A/B PARA IMPRESSORA DIMENSÃO: 1,5 METRO	UN	3	R\$ 7,22	R\$ 21,66
3	Material de consumo	Outros	3.1	Materialis administrativos	SAFS	125563	427987	0		DISTRIBUIDOR INTERNO ÓPTICO (DIO) 48 FIBRA, 24 PORTAS Para r	UN	2	R\$ 1.000,00	R\$ 2.000,00
3	Material de consumo	Outros	3.1	Materialis administrativos	SAFS	432436		0		CABEÇA DE IMPRESSÃO, COMPATIBILIDADE: IMPRESSORA BEMATE	UN	2	R\$ 499,77	R\$ 999,54
3	Material de consumo	Outros	3.1	Materialis administrativos	SAFS	402741	426691	0		DISCO RÍGIDO (HD), SATA III, 3,5" 2TB . .	UN	2	R\$ 279,00	R\$ 558,00
3	Material de consumo	Outros	3.1	Materialis administrativos	SAFS	234441	422438	0		ALICATE DE CRIMPAGEM PROFISSIONAL COM CABO EMBORRACHA	UN	2	R\$ 217,33	R\$ 434,66
3	Material de consumo	Outros	3.1	Materialis administrativos	SAFS	473561	426001	0		TESTADOR DE FONTE DIGITAL, COM DISPLAY LCD LUMINOSO, , PO	UN	2	R\$ 190,00	R\$ 380,00
3	Material de consumo	Outros	3.1	Materialis administrativos	SAFS	447802		0		CABEÇA DE IMPRESSÃO, COMPATIBILIDADE: IMPRESSORA BEMATE	UN	2	R\$ 185,67	R\$ 371,34
3	Material de consumo	Outros	3.1	Materialis administrativos	SAFS	414699	428765	0		FONTE DE ENERGIA COM ENTRADA BIVOLT AUTOMÁTICA , SAÍDA: 2	CJ	2	R\$ 150,00	R\$ 300,00
3	Material de consumo	Outros	3.1	Materialis administrativos	SAFS	383256		0		BANDEJA DESLIZANTE VENTILADA PARA RACK FECHADO 700MM PA	UN	2	R\$ 132,10	R\$ 264,20
3	Material de consumo	Outros	3.1	Materialis administrativos	SAFS	368351		0		PELICULA PARA CARIMBO 25 X 10 MM AUTO-ENTINTADO .	un	2	R\$ 3,25	R\$ 6,50
3	Material de consumo	Outros	3.1	Materialis administrativos	SAFS	418334		0		PELICULA PARA CARIMBO 60 X 40 MM AUTO-ENTINTADO .	un	2	R\$ 3,00	R\$ 6,00
3	Material de consumo	Outros	3.1	Materialis administrativos	SAFS	278608	424684	0		COLCHETE NÚMERO 07 METÁLICO PARA PAPÉIS, CAIXA COM 72 UN	CX	2	R\$ 2,27	R\$ 4,54
3	Material de consumo	Outros	3.1	Materialis administrativos	SAFS	328792		0		Espátula de aço inox ou plástico resistente, ponta fina, comprimen	UN	2	R\$ 19,11	R\$ 38,22
3	Material de consumo	Outros	3.1	Materialis administrativos	SAFS	448830		0		Kit de Ventilação para Rack com 4 Coolers Bivolt Para rack de 1U 19	UN	2	R\$ 790,00	R\$ 1.580,00
3	Material de consumo	Outros	3.1	Materialis administrativos	SAFS	265408		0		Pinças ESD (antiestáticas) Conjunto com pelo menos 3 unidades, p	UN	2	R\$ 39,75	R\$ 79,50
3	Material de consumo	Outros	3.1	Materialis administrativos	SAFS	251164		0		Sugador de Solda manual, Corpo de alumínio ou teflon, bico de silic	UN	2	R\$ 19,00	R\$ 38,00
3	Material de consumo	Outros	3.1	Materialis administrativos	SAFS	0		0		KIT DE LIMPEZA PARA FIBRA ÓPTICA Estojo de transporte de suprime	UN	1	R\$ 1.666,77	R\$ 1.666,77
3	Material de consumo	Outros	3.1	Materialis administrativos	SAFS	384851	424173	0		CABEÇA DE IMPRESSÃO PARA IMPRESSORA ZEBRA TLP2844/GC420	UN	1	R\$ 520,07	R\$ 520,07
3	Material de consumo	Outros	3.1	Materialis administrativos	SAFS	472019	423631	0		BATERIA REGARREGÁVEL PARA LAPTOP SONY VGP-BPS138/B COM	UN	1	R\$ 219,42	R\$ 219,42
3	Material de consumo	Outros	3.1	Materialis administrativos	SAFS	352974	425909	0		CABO DE VIDEO DVI-D - 3 METROS, BLINDADO, INJETADO COM C	UN	1	R\$ 45,00	R\$ 45,00
3	Material de consumo	Outros	3.1	Materialis administrativos	SAFS	458306		0		ESTACÃO DE SOLDA E RETRABALHO 220V COM POTÊNCIA MÍNIMA	UN	1	R\$ 26,73	R\$ 26,73
3	Material de consumo	Outros	3.1	Materialis administrativos	SAFS	367332		0		Esferas de BGA (kit), Kit com esferas de solda Sn63Pb37 ou SAC305	UN	1	R\$ 41,35	R\$ 41,35
3	Material de consumo	Outros	3.1	Materialis administrativos	SAFS	219139		0		Fluxo de solda, tipo líquido ou em gel, base em resina ou álcool isop	UN	1	R\$ 11,39	R\$ 11,39
3	Material de consumo	Outros	3.1	Materialis administrativos	SAFS	219139		0		Fluxo no-clean (gel ou líquido), Tipo no-clean, não corrosivo não cor	UN	1	R\$ 11,39	R\$ 11,39
3	Material de consumo	Outros	3.1	Materialis administrativos	SAFS	627732		0		Microscópio digital ou óptico, Ampliação de 50x a ? 1000x, foco ajust	UN	1	R\$ 59,40	R\$ 59,40
3	Material de consumo	Outros	3.1	Materialis administrativos	SAFS	285852		0		Multímetro digital True RMS, auto range, display maior ou igual a 99	UN	1	R\$ 93,94	R\$ 93,94
3	Material de consumo	Outros	3.1	Materialis administrativos	SAFS	629175		0		Multímetro digital, com escalas de voltagem AC e DC, corrente DC,	UN	1	R\$ 247,00	R\$ 247,00
3	Material de consumo	Outros	3.1	Materialis administrativos	SAFS	484406		0		Osciloscópio digital c/ gerador de sinais Tipo portátil. alimentação p	UN	1	R\$ 1.586,00	R\$ 1.586,00
3	Material de consumo	Outros	3.1	Materialis administrativos	SAFS	607558		0		Parafusadeira sem fio, com bateria carregável, empunhadura de du	UN	1	R\$ 144,89	R\$ 144,89
3	Material de consumo	Outros	3.1	Materialis administrativos	SAFS	611347		0		Solda em Pasta para SMD, liga Sn63/Pb37 ou SAC305 Granulometri	UN	1	R\$ 16,25	R\$ 16,25
3	Material de consumo	Outros	3.8	Outros	SIF				23820.002948/2023-46	Peças para o serviço de inspeção, manutenção e emissão de laudo	mês	12	R\$ 3.180,84	R\$ 38.170,08
3	Material de consumo	Outros	3.8	Outros	SIF				23820.006658/2023-71	Peças - Serviços de assistência técnica, manutenção preventiva e corretiva, incluindo o fornecimento e reposição de peças para as subestações Elétricas	mês	12	R\$ 5.316,50	R\$ 63.796,00
3	Outros	Outros	3.8	Outros	USOST					Kit de Aproximação e Combate a Incêndio composto de Capacete p	Unidade	12	R\$ 5.000,00	R\$ 60.000,00
3	Outros	Outros	3.8	Outros	USOST					Equipamento de Proteção Respiratório Autônoma Completa (másc	unidade	2	R\$ 12.000,00	R\$ 24.000,00
3	Outros	Outros	3.8	Outros	USOST					Roupa de Proteção Química Nível A	Unidade	2	R\$ 8.500,00	R\$ 17.000,00
3	Outros	Outros	3.8	Outros	USOST					Exaustor Portátil par ambiente confinado	Unidade	1	R\$ 5.000,00	R\$ 5.000,00

3	Outros	Outros	3.8	Outros	USOP				23820.013594/2023-65	Combustíveis e lubrificantes automotivos	mês	12	R\$	11.386,76	R\$	136.641,12	R\$ 58.554.865,13
Planejamento da aquisição - GRUPO 5 - Restrução física e tecnológica(AOC)																	
Grupo	Subgrupo	Área demandante	Código CATMAT	Código AGHUX	Código EBSERH	Nº Processo SEI	Descrição do item	Unidade	Qt	R\$	Total						
5	Restrução física e tecnológica	Equip médicos	5.1	Equip médicos "tipo"	UACE/STEC		23820.006294/2020-87	Locação de bombas de infusão + aquisição de insumos		12	R\$	120.639,19	R\$	1.447.670,28			
5	Restrução física e tecnológica	Equip médicos	5.1	Equip médicos "tipo"	SIF		23820.000405/2022-11	Locação, instalação e manutenção de usina de produção de AR COMPRIMIDO MEDICINAL		12	R\$	7.602,52	R\$	91.230,24			
5	Restrução física e tecnológica	Equip médicos	5.1	Equip médicos "tipo"	GEP			Aquisição de Cardioversor e Desfibrilador para uso no Centro de Pesquisa Clínica (CPC)	Und	1	R\$	22.000,00	R\$	22.000,00			
5	Restrução física e tecnológica	Equip médicos	5.2	Equip médicos "tipo"	GEP			Aquisição de Estetoscópio para uso no Centro de Pesquisa Clínica (CPC)	Und	1	R\$	1.000,00	R\$	1.000,00			
5	Restrução física e tecnológica	Equip médicos	5.3	Equip médicos "tipo"	GEP			Aquisição de Esfigmomanômetro para uso no Centro de Pesquisa Clínica (CPC)	Und	1	R\$	1.000,00	R\$	1.000,00			
5	Restrução física e tecnológica	Equip médicos	5.4	Equip médicos "tipo"	GEP			Aquisição de Termômetro clínico para uso no Centro de Pesquisa Clínica (CPC)	Und	1	R\$	100,00	R\$	100,00			
5	Restrução física e tecnológica	Equip médicos	5.5	Equip médicos "tipo"	GEP			Aquisição de Oxímetro de pulso para uso no Centro de Pesquisa Clínica (CPC)	Und	1	R\$	2.500,00	R\$	2.500,00			
5	Restrução física e tecnológica	Equip médicos	5.6	Equip médicos "tipo"	GEP			Aquisição de Ambu adulto para uso no Centro de Pesquisa Clínica (CPC)	Und	1	R\$	500,00	R\$	500,00			
5	Restrução física e tecnológica	Equip médicos	5.7	Equip médicos "tipo"	GEP			Aquisição de Ambu infantil para uso no Centro de Pesquisa Clínica (CPC)	Und	1	R\$	500,00	R\$	500,00			
5	Restrução física e tecnológica	Equip médicos	5.8	Equip médicos "tipo"	GEP			Aquisição de Máscara de O2 adulto para uso no Centro de Pesquisa Clínica (CPC)	Und	1	R\$	50,00	R\$	50,00			
5	Restrução física e tecnológica	Equip médicos	5.9	Equip médicos "tipo"	GEP			Aquisição de Máscara de O2 infantil para uso no Centro de Pesquisa Clínica (CPC)	Und	1	R\$	50,00	R\$	50,00			
5	Restrução física e tecnológica	Equip médicos	5.10	Equip médicos "tipo"	GEP			Aquisição de Torpedo de Oxigênio medicinal com fluxômetro para uso no Centro de Pesquisa Clínica (CPC)	Und	1	R\$	2.000,00	R\$	2.000,00			
5	Restrução física e tecnológica	Equip médicos	5.11	Equip médicos "tipo"	GEP			Aquisição de Carro de Emergência para uso no Centro de Pesquisa Clínica (CPC)	Und	1	R\$	5.000,00	R\$	5.000,00			
5	Restrução física e tecnológica	Equip médicos	5.12	Equip médicos "tipo"	GEP			Aquisição de Alcool 70% líquido para uso no Centro de Pesquisa Clínica (CPC)	Und	1	R\$	50,00	R\$	50,00			
5	Restrução física e tecnológica	Equip médicos	5.13	Equip médicos "tipo"	GEP			Aquisição de Alcool 70% em gel para uso no Centro de Pesquisa Clínica (CPC)	Und	1	R\$	50,00	R\$	50,00			
5	Restrução física e tecnológica	Equip médicos	5.14	Equip médicos "tipo"	GEP			Aquisição de Sacos descartáveis infectantes para uso no Centro de Pesquisa Clínica (CPC)	Und	1	R\$	50,00	R\$	50,00			
5	Restrução física e tecnológica	Equip médicos	5.15	Equip médicos "tipo"	GEP			Aquisição de Caixa de perfuro-cortantes para uso no Centro de Pesquisa Clínica (CPC)	Und	2	R\$	100,00	R\$	200,00			
5	Restrução física e tecnológica	Equip médicos	5.16	Equip médicos "tipo"	GEP			Aquisição de Fluxômetro de Oxigênio para uso no Centro de Pesquisa Clínica (CPC)	Und	1	R\$	300,00	R\$	300,00			
5	Restrução física e tecnológica	Equip médicos	5.17	Equip médicos "tipo"	GEP			Aquisição de Umidificador para uso no Centro de Pesquisa Clínica (CPC)	Und	1	R\$	500,00	R\$	500,00			
5	Restrução física e tecnológica	Equip médicos	5.18	Equip médicos "tipo"	GEP			Aquisição de Válvula Aspiração Vácuo para uso no Centro de Pesquisa Clínica (CPC)	Und	1	R\$	250,00	R\$	250,00			
5	Restrução física e tecnológica	Equip médicos	5.19	Equip médicos "tipo"	GEP			Aquisição de Frasco Aspiração para uso no Centro de Pesquisa Clínica (CPC)	Und	1	R\$	600,00	R\$	600,00			
5	Restrução física e tecnológica	Equip médicos	5.20	Equip médicos "tipo"	GEP			Aquisição de Intermediário Oxigênio para uso no Centro de Pesquisa Clínica (CPC)	Und	2	R\$	1.000,00	R\$	2.000,00			
5	Restrução física e tecnológica	Equip médicos	5.21	Equip médicos "tipo"	GEP			Aquisição de Intermediário Aspiração para uso no Centro de Pesquisa Clínica (CPC)	Und	2	R\$	5.000,00	R\$	10.000,00			
5	Restrução física e tecnológica	Equip médicos	5.22	Equip médicos "tipo"	GEP			Aquisição de Suporte de soro (fixo na parede) para uso no Centro de Pesquisa Clínica (CPC)	Und	2	R\$	200,00	R\$	400,00			
5	Restrução física e tecnológica	Equip médicos	5.23	Equip médicos "tipo"	GEP			Aquisição de Suporte de soro para uso no Centro de Pesquisa Clínica (CPC)	Und	1	R\$	500,00	R\$	500,00			
5	Restrução física e tecnológica	Mobiliário (adm e assistencial)	5.2	Mobiliário (adm e assistencial) "tipo"	GEP			Aquisição de Poltronas Hospitalares para uso no Centro de Pesquisa Clínica (CPC)	Und	2	R\$	1.500,00	R\$	3.000,00			
5	Restrução física e tecnológica	Mobiliário (adm e assistencial)	5.2	Mobiliário (adm e assistencial) "tipo"	USOP	618276		REFRIGERADOR DOMÉSTICO, 220v ou Bivolt, FROST FREE, Vertical, Capacidade entre 250L a 300L, 1 PORTA, COMPARTILHAMENTO COM CONGELADOR INTERNO, COM SELO PROCEL, GARANTIA DE NO MÍNIMO 12 MESES CONTRA DEFETOS DE FABRICAÇÃO	UNIDADE	20	R\$	2.700,00	R\$	54.000,00			
5	Restrução física e tecnológica	Mobiliário (adm e assistencial)	5.2	Mobiliário (adm e assistencial) "tipo"	USOP	446092		FORNO MICROONDAS DOMÉSTICO, DE BANCADA, ACABAMENTO EM INOX, CAPACIDADE A PARTIR DE 30 LITROS, 220V ou Bivolt, potência mínima de 1000W, VISOR COM RELÓGIO E MARCADOR DE TEMPO DE AQUECIMENTO, COM SELO PROCEL, MANUAL DE	UNIDADE	20	R\$	780,00	R\$	15.600,00			
5	Restrução física e tecnológica	Mobiliário (adm e assistencial)	5.2	Mobiliário (adm e assistencial) "tipo"	USOP	470801		TELEVISOR, SMART TV, 42", Bivolt, TELA LED, CONVERSOR DIGITAL INTEGRADO, WIFI INTEGRADO, BLUETOOTH INTEGRADO, MÍNIMO DE ENTRADAS: 1 HDMI, 1 USB 2.0, 1 RF INTEGRADAS. INCLUSO CONTROLE REMOTO E MANUAL DE INSTRUÇÕES EM PORTUGUÊS	UNIDADE	25	R\$	1.600,00	R\$	40.000,00			
5	Restrução física e tecnológica	Mobiliário (adm e assistencial)	5.2	Mobiliário (adm e assistencial) "tipo"	USOP	601702		TELEVISOR, SMART TV, 55", Bivolt, TELA LED, CONVERSOR DIGITAL INTEGRADO, WIFI INTEGRADO, BLUETOOTH INTEGRADO, MÍNIMO DE ENTRADAS: 2 HDMI, 2 USB 2.0, 2 RF INTEGRADAS. INCLUSO CONTROLE REMOTO E MANUAL DE INSTRUÇÕES EM PORTUGUÊS	UNIDADE	25	R\$	2.100,00	R\$	52.500,00			
5	Restrução física e tecnológica	Mobiliário (adm e assistencial)	5.2	Mobiliário (adm e assistencial) "tipo"	USOP	460942		Cadeira giratória operacional com braços, encosto médio	UNIDADE	150	R\$	1.750,00	R\$	262.500,00			
5	Restrução física e tecnológica	Mobiliário (adm e assistencial)	5.2	Mobiliário (adm e assistencial) "tipo"	USOP	445413		MEDIDAS: 630 x 580 x 910mm (L x P x H) Cadeira reunião c/ espaldar médio, giratória, com sapatias fixas.	UNIDADE	15	R\$	3.300,00	R\$	49.500,00			

5	Restruturação física e tecnológica	Mobiliário (adm e assistencial)	5.2	Mobiliário (adm e assistencial) "tipo"	USOP	485268			Mesa em L sem elétrica com gaveteiro fixo suspenso de duas gavetas	UNIDADE	50	R\$	2.200,00	R\$	110.000,00
5	Restruturação física e tecnológica	Mobiliário (adm e assistencial)	5.2	Mobiliário (adm e assistencial) "tipo"	USOP	485776			MEDIDAS: 1400 x 1400 x 600 x 730mm (L x P x H) Mesa reta sem elétrica com gaveteiro fixo suspenso	UNIDADE	50	R\$	1.900,00	R\$	95.000,00
5	Restruturação física e tecnológica	Mobiliário (adm e assistencial)	5.2	Mobiliário (adm e assistencial) "tipo"	USOP	629865			MEDIDAS: 1400 x 700 x 730mm (L x P x H)* CORES: tampo argila com estrutura bege.* Acabamento alto com fofage e prateado	UNIDADE	15	R\$	1.700,00	R\$	25.500,00
5	Restruturação física e tecnológica	Mobiliário (adm e assistencial)	5.2	Mobiliário (adm e assistencial) "tipo"	USOP	373599			MEDIDAS: 800 x 500 x 1600mm (L x P x H)* Cadeira caixa giratória, espaldar baixo sem braços e sem rodízios	UNIDADE	15	R\$	1.170,00	R\$	17.550,00
5	Restruturação física e tecnológica	Mobiliário (adm e assistencial)	5.2	Mobiliário (adm e assistencial) "tipo"	USOP	468317			MEDIDAS: 440 x 410 x 1020/1110 (L x P x H) CORES: estrutura preta com revestimento couro sintético marrom escuro	UNIDADE	60	R\$	610,00	R\$	36.600,00
5	Restruturação física e tecnológica	Mobiliário (adm e assistencial)	5.2	Mobiliário (adm e assistencial) "tipo"	USOP	630255			MEDIDAS: 529 x 810 x 539mm (L x H x P) CORES: estrutura em aço cor prata com assento e encosto bege.	UNIDADE	100	R\$	1.850,00	R\$	185.000,00
5	Restruturação física e tecnológica	Mobiliário (adm e assistencial)	5.2	Mobiliário (adm e assistencial) "tipo"	USOP	600318			Longarina 2 assentos estofada. Tamanho entre 100 e 115cm. Encosto: dimensões mínimas 44x40cm (LxH), espaldar médio com espuma anatômica injetada, mínimo 40mm de espessura, densidade controlada entre 50 a 65 kg/m³, indeformável, ignífuga, revestimento em couro sintético com espessura mínima de 1,2mm (poliuretano linha "A"), de alta resistência a impactos, concha interna em polipropileno injetado, 100% reciclável. Carenagem	UNIDADE	50	R\$	2.500,00	R\$	125.000,00
5	Restruturação física e tecnológica	Mobiliário (adm e assistencial)	5.2	Mobiliário (adm e assistencial) "tipo"	USOP	326126			Longarina 3 assentos estofada. Tamanho entre 145 e 162cm. Encosto: dimensões mínimas 44x40cm (LxH), espaldar médio com espuma anatômica injetada, mínimo 40mm de espessura, densidade controlada entre 50 a 65 kg/m³, indeformável, ignífuga, revestimento em couro sintético com espessura mínima de 1,2mm (poliuretano linha "A"), de alta resistência a impactos, concha interna em polipropileno injetado, 100% reciclável. Carenagem	UNIDADE	200	R\$	165,00	R\$	33.000,00
5	Restruturação física e tecnológica	Mobiliário (adm e assistencial)	5.2	Mobiliário (adm e assistencial) "tipo"	USOP	318858			Apoio regulável para pés Material estrutura: tubo e chapa de aço; Material bandeja: chapa de Aço;	UNIDADE	10	R\$	800,00	R\$	8.000,00
5	Restruturação física e tecnológica	Mobiliário (adm e assistencial)	5.2	Mobiliário (adm e assistencial) "tipo"	USOP	458068			EMBALADOR GUARDA CHUVA: Material: chapa de aço inox, com espessura 0,75mm, pintura eletrostática (pó) epoxi; tratamento fosfatização para melhorar aderência da pintura. Dimensões: peso 12kg, altura 75cm, largura 24,5cm, profundidade: 20,5cm. Referência marca Virgo	UNIDADE	30	R\$	1.700,00	R\$	51.000,00
5	Restruturação física e tecnológica	Mobiliário (adm e assistencial)	5.2	Mobiliário (adm e assistencial) "tipo"	USOP	482650			Armário modular 06 portas p/ guarda pertences tipo NR24 MEDIDAS: 106 x 45 x 198cm (L x P x H c/ pés) (variação de 3%) CORES: estrutura cor bege e portas cor bege.	UNIDADE	10	R\$	1.700,00	R\$	17.000,00
5	Restruturação física e tecnológica	Mobiliário (adm e assistencial)	5.2	Mobiliário (adm e assistencial) "tipo"	USOP	612241			Garantia: 10 anos Arquivo de aço com 4 gavetas para pasta suspensa 133 x 470 x 600mm (H x L x P) CORES: estrutura, corpo e gavetas cinza cristal.	UNIDADE	30	R\$	220,00	R\$	6.600,00
5	Restruturação física e tecnológica	Mobiliário (adm e assistencial)	5.2	Mobiliário (adm e assistencial) "tipo"	USOP	475408			Arquivo confeccionado em chapa de aço SAF 1008 - SAF 1012 /# Ventilador de parede com 5 pás, grade de proteção metálica, diâmetro mínimo de 60cm, tensão de alimentação monofásica 220 Volts, Classificação Energética A, potência entre 100 e 250Watts, referência FOS ou similar.	UNIDADE	30	R\$	650,00	R\$	19.500,00
5	Restruturação física e tecnológica	Mobiliário (adm e assistencial)	5.2	Mobiliário (adm e assistencial) "tipo"	USOP	463093			Aquecedor de ambiente do tipo a óleo, funcionamento por convecção simples, 3 níveis de potência, com termostato, tensão 220 V, potência 1500 W.	UNIDADE	20	R\$	660,00	R\$	13.200,00
5	Restruturação física e tecnológica	Mobiliário (adm e assistencial)	5.2	Mobiliário (adm e assistencial) "tipo"	USOP	600193			Purificador com capacidade de armazenamento de 2 litros de água gelada; reservatório de água hermético; sistema de refrigeração por compressor; pingadeira removível para facilitar o enchimento de recipientes grandes (garrafas e jarras); temperatura média de saída de água de 8°C; capacidade de refrigeração de 1,0 litro/hora com ambiente a 32°C e água a 27°C; 220W, 60hz. Selo eficiência Fragmentadora de papel	UNIDADE	6	R\$	2.500,00	R\$	15.000,00
									Capacidade Fragmentação: Mínimo 150 FL. Tensão Motor: 220 V; Capacidade Lixeira: 44 KG; Potência: 264 W; Tipo: Automática; Características Adicionais: Papéis Com Clips, Grampos E Cartões						

5	Reestruturação física e tecnológica	Mobiliário (adm e assistencial)	5.2	Mobiliário (adm e assistencial) "tipo"	USOP	371922				Escada apoio dobrável	UNIDADE	15	R\$	180,00	R\$	2.700,00
										Escada dobrável, Com dois degraus antiderrapantes; Material em alumínio; Capacidade de peso de 120kg ou mais; Com base dos pés antiderrapantes.						
5	Reestruturação física e tecnológica	Mobiliário (adm e assistencial)	5.2	Mobiliário (adm e assistencial) "tipo"	USOP	621108				Pedestal sinalização	UNIDADE	20	R\$	40,00	R\$	800,00
										Material: Pvc; Aplicação: Controle Acesso Pessoas Altura: 95 CM; Diâmetro Base: 23 MM; Diâmetro Tubo: 50 MM; Características Adicionais: Corrente Em Plástico Com Elos Maiores Na Cor Amarelo; Cor: Preto E Amarelo; Material Da Base: Concreto.						
5	Reestruturação física e tecnológica	Mobiliário (adm e assistencial)	5.2	Mobiliário (adm e assistencial) "tipo"	USOP	271213				Corrente plástica sinalização	METRO	40	R\$	10,00	R\$	400,00
										3m Corrente plástica zebreada, elo grande, para sinalização; Material: Polietileno de alta densidade; Cor: Preto e Amarelo; Peso: Aprox. 156 Gramas por metro; Medidas aproximadas dos elos: 5,5 x 2,7 cm; Características adicionais: "S" ou "Z" no mesmo.						
5	Reestruturação física e tecnológica	Mobiliário (adm e assistencial)	5.2	Mobiliário (adm e assistencial) "tipo"	USOP	484790				Rede tapete tarajá, em Nylon	UNIDADE	10	R\$	105,00	R\$	1.050,00
										Comprimento: 5 M Largura: 1,50 M						
5	Reestruturação física e tecnológica	Mobiliário (adm e assistencial)	5.2	Mobiliário (adm e assistencial) "tipo"	USOP	439860				Paleta vazada, fabricado em polietileno injetado em alta densidade (PEAD), a peça deve ser "não encaixável", não apresentando furos ou buracos nas extremidades, em vista de necessidade de permitir o empilhamento.	UNIDADE	50	R\$	270,00	R\$	13.500,00
										Capacidade mínima de carga estática de 3.000kg e carga dinâmica de 1.200kg. Medidas aproximadas: 100 X 120 X 15CM. Garantia 12 meses.						
5	Reestruturação física e tecnológica	Mobiliário (adm e assistencial)	5.2	Mobiliário (adm e assistencial) "tipo"	USOP	346839				Estrado modular; Material: Polietileno Alta Densidade; Comprimento: 820 MM; Largura: 410 MM; Altura: 130 MM; Capacidade Carga: Até 1 T/M ² , a cor fornecida deverá ser preta. Também deverá ser fornecido 06 prolongadores de no mínimo 12 cm para cada peça.	UNIDADE	50	R\$	75,00	R\$	3.750,00
5	Reestruturação física e tecnológica	Mobiliário (adm e assistencial)	5.2	Mobiliário (adm e assistencial) "tipo"	DENF	180953				BANCO MOCHO GIRATÓRIO		13	R\$	499,99	R\$	6.449,87
5	Reestruturação física e tecnológica	Mobiliário (adm e assistencial)	5.2	Mobiliário (adm e assistencial) "tipo"	DENF	180964				BERÇO PARA BEBÊ NASCIDO HOSPITALAR COM CESTO ACRÍLICO E PRATELEIRA		3	R\$	595,00	R\$	1.785,00
5	Reestruturação física e tecnológica	Mobiliário (adm e assistencial)	5.2	Mobiliário (adm e assistencial) "tipo"	DENF	180579				BIOMBO HOSPITALAR TRIPLO		6	R\$	727,32	R\$	4.363,92
5	Reestruturação física e tecnológica	Mobiliário (adm e assistencial)	5.2	Mobiliário (adm e assistencial) "tipo"	DENF	180955				CADEIRA DE BANHO PARA OBESO		2	R\$	935,15	R\$	1.870,30
5	Reestruturação física e tecnológica	Mobiliário (adm e assistencial)	5.2	Mobiliário (adm e assistencial) "tipo"	DENF	180965				CADEIRA DE RODAS ADULTO		10	R\$	1.702,55	R\$	17.025,50
5	Reestruturação física e tecnológica	Mobiliário (adm e assistencial)	5.2	Mobiliário (adm e assistencial) "tipo"	DENF	180956				CADEIRA DE RODAS PARA OBESO		3	R\$	1.875,82	R\$	5.627,46
5	Reestruturação física e tecnológica	Mobiliário (adm e assistencial)	5.2	Mobiliário (adm e assistencial) "tipo"	DENF	180580				CADEIRA PARA BANHO		1	R\$	835,15	R\$	1.870,30
5	Reestruturação física e tecnológica	Mobiliário (adm e assistencial)	5.2	Mobiliário (adm e assistencial) "tipo"	DENF	180588				MACA HOSPITALAR FIXA		15	R\$	2.895,15	R\$	43.427,85
5	Reestruturação física e tecnológica	Mobiliário (adm e assistencial)	5.2	Mobiliário (adm e assistencial) "tipo"	DENF	180587				MACA PARA TRANSPORTE DE PACIENTE		10	R\$	1.957,50	R\$	3.915,00
5	Reestruturação física e tecnológica	Mobiliário (adm e assistencial)	5.2	Mobiliário (adm e assistencial) "tipo"	DENF	180590				MESA AUXILIAR HOSPITALAR em aço inox (CATMAT: 422562)		14	R\$	386,98	R\$	5.417,72
5	Reestruturação física e tecnológica	Mobiliário (adm e assistencial)	5.2	Mobiliário (adm e assistencial) "tipo"	DENF	180590				MESA AUXILIAR PARA PROCEDIMENTO DE ANESTESIA		8	R\$	560,76	R\$	4.486,08
5	Reestruturação física e tecnológica	Mobiliário (adm e assistencial)	5.2	Mobiliário (adm e assistencial) "tipo"	DENF	180591				MESA DE CABECEIRA COM REFEIÇÃO ACIPLADA		151	R\$	858,45	R\$	129.625,95
5	Reestruturação física e tecnológica	Mobiliário (adm e assistencial)	5.2	Mobiliário (adm e assistencial) "tipo"	DENF	180960				Mesa DE MAYO. (CATMAT: 422562)		25	R\$	260,09	R\$	6.502,25
5	Reestruturação física e tecnológica	Mobiliário (adm e assistencial)	5.2	Mobiliário (adm e assistencial) "tipo"	DENF	180961				MESA GINECOLÓGICA COM LEITO ESTOFADO EM 3 PARTES		1	R\$	1.295,40	R\$	1.295,40
5	Reestruturação física e tecnológica	Mobiliário (adm e assistencial)	5.2	Mobiliário (adm e assistencial) "tipo"	DENF	180592				POLTRONA HOSPITALAR PARA ACOMPANHANTE COM BRAÇO		131	R\$	2.600,00	R\$	340.600,00
5	Reestruturação física e tecnológica	Mobiliário (adm e assistencial)	5.2	Mobiliário (adm e assistencial) "tipo"	DENF	180620				PRANCHA PARA TRANSFERÊNCIA		4	R\$	1.875,30	R\$	7.501,20
5	Reestruturação física e tecnológica	Mobiliário (adm e assistencial)	5.2	Mobiliário (adm e assistencial) "tipo"	DENF					Cadeira para coleta de sangue com braço único frontal		10	R\$	2.100,00	R\$	21.000,00
5	Reestruturação física e tecnológica	Obras (não contempladas no PAC-OBRAS)	5.3	Obras (não contempladas no PAC-OBRAS)	SIF	CATSER: 5622				CONSTRUÇÃO DE ABRIGO DE RESÍDUOS. Contratação de empresa especializada na prestação de serviço de engenharia sob regime de execução integrada, para execução de obra de Construção da Estrutura Física Abrigo de Resíduos do HU-UFSC/EBSERH.	Mês	6	R\$	137.441,06	R\$	824.646,38
5	Reestruturação física e tecnológica	Obras (não contempladas no PAC-OBRAS)	5.3	Obras (não contempladas no PAC-OBRAS)	SIF					SERVIÇO DE PINTURA. Restauração e Pintura de edificações nas áreas internas e externas do HU-UFSC, incluindo o fornecimento de equipamentos, materiais e mão de obra qualificada para a plena execução do objeto, de acordo com as especificações, quantitativos e condições estabelecidos no Projeto Básico.	Mês	5	R\$	40.000,00	R\$	200.000,00
5	Reestruturação física e tecnológica	Obras (não contempladas no PAC-OBRAS)	5.3	Obras (não contempladas no PAC-OBRAS)	SIF					Adequação dos sistemas hidráulicos para as copas do HU-UFSC	Mês	6	R\$	83.333,34	R\$	500.000,00
5	Reestruturação física e tecnológica	Obras (não contempladas no PAC-OBRAS)	5.3	Obras (não contempladas no PAC-OBRAS)	SIF					Reforma do Consultório Ginecologia do Ambulatório	Mês	6	R\$	83.333,34	R\$	500.000,00
5	Reestruturação física e tecnológica	Obras (não contempladas no PAC-OBRAS)	5.3	Obras (não contempladas no PAC-OBRAS)	SIF					Instalação de Divisórias	Mês	5	R\$	20.000,00	R\$	100.000,00
5	Reestruturação física e tecnológica	Obras (não contempladas no PAC-OBRAS)	5.3	Obras (não contempladas no PAC-OBRAS)	SIF	1910				SUBESTAÇÃO ELÉTRICA. Execução de projetos de arquitetura e engenharia, gerenciamento e de todas as fases do empreendimento de obra de construção da subestação elétrica compreendendo a elaboração e desenvolvimento do projeto básico, projeto executivo, execução de obras e serviços de engenharia, montagem, realização de testes e pré-operação de equipamentos e sistema contratado	Mês	12	R\$	886.127,23	R\$	10.633.526,82
5	Reestruturação física e tecnológica	Obras (não contempladas no PAC-OBRAS)	5.3	Obras (não contempladas no PAC-OBRAS)	SIF					VESTIÁRIO CENTRAL. Vestiário centralizado e melhoria no acesso aos funcionários	Mês	5	R\$	20.000,00	R\$	100.000,00
5	Reestruturação física e tecnológica	Obras (não contempladas no PAC-OBRAS)	5.3	Obras (não contempladas no PAC-OBRAS)	SIF					Centro Obstétrico e Medicina Fetal. Reforma e ampliação de leitos.	Mês	10	R\$	362.625,00	R\$	3.626.250,00
5	Reestruturação física e tecnológica	Obras (não contempladas no PAC-OBRAS)	5.3	Obras (não contempladas no PAC-OBRAS)	SIF					REFORMA DA ÁREA F - QUÍMIO. Ampliação de área e atendimento, além da adequação à legislação vigente.	Mês	6	R\$	133.333,33	R\$	800.000,00
5	Reestruturação física e tecnológica	Obras (não contempladas no PAC-OBRAS)	5.3	Obras (não contempladas no PAC-OBRAS)	SIF					Manutenção, Pavimentação, Drenagem, Sinalização e Paisagismo do Estacionamento e Vias Internas do HU-UFSC/EBSERH	Mês	8	R\$	80.469,05	R\$	643.752,41

5	Restauração física e tecnológica	Obras (não contempladas no PAC-OBRS)	5.3	Obras (não contempladas no PAC-OBRS)	SIF				Instalação de Sistemas Centralizados de Climatização da Internação Pediátrica e CCR2	Mês	6	R\$	75.000,00	R\$	450.000,00
5	Restauração física e tecnológica	Obras (não contempladas no PAC-OBRS)	5.3	Obras (não contempladas no PAC-OBRS)	SIF	CATSER: 23086			FORNECIMENTO E INSTALAÇÃO DO SISTEMA DE GÁS NATURAL. Execução da obra de instalação da nova rede de gás natural, em substituição a atual rede de GLP do Hospital Universitário de Florianópolis em regime integrado em caráter não contínuo , incluindo a instalação de componentes mecânicos e as etapas necessárias da engenharia civil.	Mês	6	R\$	28.617,97	R\$	171.707,85
5	Restauração física e tecnológica	Obras (não contempladas no PAC-OBRS)	5.3	Obras (não contempladas no PAC-OBRS)	SIF	CATSER: 24929			Fornecimento e Instalação dos tanques de 3.000 litros e 500 litros, além da construção de 1 (um) Sistema Separador de Água e Óleo (SSAO) com caixa separadora de água e óleo, com capacidade para atender o armazenamento do tanque de 3.000 litros em conformidade com as legislações ambientais vigentes. Elaboração de Projetos Básico e Executivo e posterior execução das etapas da obra civil e mecânica inclusas.	Mês	3	R\$	53.333,33	R\$	160.000,00
5	Restauração física e tecnológica	Obras (não contempladas no PAC-OBRS)	5.3	Obras (não contempladas no PAC-OBRS)	SIF				Obra do Lactário	Mês	5	R\$	20.000,00	R\$	100.000,00
5	Restauração física e tecnológica	TIC	5.4	TIC "tipo"	UISTI	469792			Microcomputador Tipo I	Unidade	150	R\$	4.550,00	R\$	682.500,00
5	Restauração física e tecnológica	TIC	5.4	TIC "tipo"	UISTI	609340			Equipamento de Segurança de Redes de Computadores - Firewall	Unidade	2	R\$	500.000,00	R\$	1.000.000,00
5	Restauração física e tecnológica	TIC	5.4	TIC "tipo"	UISTI	335864			ATIVOS DE REDE DO TIPO SWITCHES	Unidade	10	R\$	15.000,00	R\$	150.000,00
5	Restauração física e tecnológica	TIC	5.4	TIC "tipo"	UISTI	483042			Access Point	Unidade	15	R\$	3.000,00	R\$	45.000,00
5	Restauração física e tecnológica	Outros	5.5	Outros	STHH	627673			Balcão Térmico 5 cubas	Unidade	1	R\$	10.000,00	R\$	10.000,00
5	Restauração física e tecnológica	Outros	5.5	Outros	STHH	260540			Balcão Térmico 4 cubas	Unidade	4	R\$	10.000,00	R\$	40.000,00
5	Restauração física e tecnológica	Outros	5.5	Outros	STHH	451607			Caldeirão a gás 200L	Unidade	1	R\$	30.000,00	R\$	30.000,00
5	Restauração física e tecnológica	Outros	5.5	Outros	STHH	439373			Multiprocessador de alimentos	Unidade	2	R\$	6.000,00	R\$	12.000,00
5	Restauração física e tecnológica	Outros	5.5	Outros	STHH	615725			Forno Industrial	Unidade	1	R\$	60.000,00	R\$	60.000,00
5	Restauração física e tecnológica	Outros	5.5	Outros	STHH	611726			Chapa bifereira para grelhados	Unidade	1	R\$	15.000,00	R\$	15.000,00
5	Restauração física e tecnológica	Outros	5.5	Outros	SIF				SISTEMA DE CLIMATIZAÇÃO DA SALA SEGURA DA SETISD. Fornecimento e instalação dos equipamentos de ar condicionado.	Mês	4	R\$	15.921,28	R\$	63.685,14
5	Restauração física e tecnológica	Outros	5.5	Outros	SIF	445125			Aquisição de Central de Enfermagem Microprocessada sem Fio	Mês	1	R\$	3.877,00	R\$	3.877,00
5	Restauração física e tecnológica	Outros	5.5	Outros	SIF	472681			Aquisição de Campanha se Letto sem Fio (acionadores)	Mês	1	R\$	11.467,50	R\$	11.467,50
5	Restauração física e tecnológica	Outros	5.5	Outros	SIF				Aquisição de Equipamentos de Climatização	Mês	3	R\$	35.133,33	R\$	105.400,00
5	Restauração física e tecnológica	Outros	5.5	Outros	SIF	600184			Aquisição de Desumidificadores	Mês	1	R\$	5.099,04	R\$	5.099,04
5	Restauração física e tecnológica	Outros	5.5	Outros	SIF				Aquisição de Mobiliários para a Otorino e Centro de Estudo	Mês	5	R\$	60.000,00	R\$	300.000,00
5	Restauração física e tecnológica	Outros	5.5	Outros	SIF	429835 413585			Aquisição de Nobreaks	Mês	5	R\$	22.000,00	R\$	110.000,00
	Restauração física e tecnológica	Outros	5.6	Outros	SIF	CATMAT 632268			Aquisição de 3 containers DRY 40 medindo 12 m x 2,45 x 2,90 m	Mês	3	R\$	36.000,00	R\$	108.000,00
5	Restauração física e tecnológica	Equip médicos	5.1	Equip médicos "tipo"	STEC				Mini Bicicleta Elétrica para Exercícios com apoio para os pés	UND	5	R\$	1.000,00	R\$	5.000,00
5	Restauração física e tecnológica	Equip médicos	5.1	Equip médicos "tipo"	STEC				Pistola de Massagem	UND	2	R\$	3.000,00	R\$	6.000,00
5	Restauração física e tecnológica	Equip médicos	5.1	Equip médicos "tipo"	STEC				Balança Portátil Digital	UND	4	R\$	500,00	R\$	2.000,00
5	Restauração física e tecnológica	Equip médicos	5.1	Equip médicos "tipo"	STEC				Dinamômetro Digital para mãos.	UND	2	R\$	2.000,00	R\$	4.000,00
5	Restauração física e tecnológica	Equip médicos	5.1	Equip médicos "tipo"	STEC				Foco de Luz (Foco Auxiliar de LED) (Equipamento de iluminação auxiliar para procedimentos clínicos ou laboratoriais)	UND	10	R\$	2.000,00	R\$	20.000,00
5	Restauração física e tecnológica	Equip médicos	5.1	Equip médicos "tipo"	STEC				Balança Eletrônica Pediátrica 15KG - Concha em ABS	UND	6	R\$	1.500,00	R\$	9.000,00
5	Restauração física e tecnológica	Equip médicos	5.1	Equip médicos "tipo"	STEC				Detector Fetal Portátil	UND	10	R\$	800,00	R\$	8.000,00
5	Restauração física e tecnológica	Equip médicos	5.1	Equip médicos "tipo"	STEC				Caixa Aquecedora de Flúidos (Estufa para Aquecimento de Soro)	UND	4	R\$	1.000,00	R\$	4.000,00
5	Restauração física e tecnológica	Equip médicos	5.1	Equip médicos "tipo"	STEC				Balança Digital até 30KG para Macroscopia	UND	2	R\$	1.000,00	R\$	2.000,00
5	Restauração física e tecnológica	Equip médicos	5.1	Equip médicos "tipo"	STEC				Ultrassom odontológico para raspagem periodontal de bancada, com reservatório	UND	4	R\$	5.000,00	R\$	20.000,00
5	Restauração física e tecnológica	Equip médicos	5.1	Equip médicos "tipo"	STEC				Leg Press Portátil (equipamento de exercício físico, projetado para reabilitação ou treinamento resistido)	UND	4	R\$	1.000,00	R\$	4.000,00
5	Restauração física e tecnológica	Equip médicos	5.1	Equip médicos "tipo"	STEC				Microscópio Óptico Binocular (conformidade com IEC 61010 e certificação INMETRO)	UND	10	R\$	15.000,00	R\$	150.000,00
5	Restauração física e tecnológica	Equip médicos	5.1	Equip médicos "tipo"	STEC				Centrífuga para mini tubos - 24 unidades	UND	2	R\$	50.000,00	R\$	100.000,00
5	Restauração física e tecnológica	Equip médicos	5.1	Equip médicos "tipo"	STEC				Capeta exaustão pequena	UND	4	R\$	50.000,00	R\$	200.000,00
5	Restauração física e tecnológica	Equip médicos	5.1	Equip médicos "tipo"	STEC				Refrigerador de laboratorial vertical +2° a -8°c	UND	4	R\$	20.000,00	R\$	80.000,00
5	Restauração física e tecnológica	Equip médicos	5.1	Equip médicos "tipo"	STEC				Balança Digital Antropométrica 300 kg	UND	4	R\$	1.000,00	R\$	4.000,00
5	Restauração física e tecnológica	Equip médicos	5.1	Equip médicos "tipo"	STEC				Fotoforo cirúrgico	UND	10	R\$	9.000,00	R\$	90.000,00
5	Restauração física e tecnológica	Equip médicos	5.1	Equip médicos "tipo"	STEC				Espirometro Digital	UND	5	R\$	45.000,00	R\$	225.000,00
5	Restauração física e tecnológica	Equip médicos	5.1	Equip médicos "tipo"	STEC				Lensômetro Digital	UND	4	R\$	45.000,00	R\$	180.000,00
5	Restauração física e tecnológica	Equip médicos	5.1	Equip médicos "tipo"	STEC				Ventilador de Transporte Neonatal	UND	4	R\$	100.000,00	R\$	400.000,00
5	Restauração física e tecnológica	Equip médicos	5.1	Equip médicos "tipo"	STEC				Ventilador de Transporte Adulto	UND	4	R\$	85.000,00	R\$	340.000,00
5	Restauração física e tecnológica	Equip médicos	5.1	Equip médicos "tipo"	STEC				fotopolimerizador	UND	6	R\$	3.000,00	R\$	18.000,00
5	Restauração física e tecnológica	Equip médicos	5.1	Equip médicos "tipo"	STEC				Estufa de secagem e esterilização	UND	2	R\$	30.000,00	R\$	60.000,00
5	Restauração física e tecnológica	Equip médicos	5.1	Equip médicos "tipo"	STEC				EQUIPAMENTO PARA DE CITOLOGIA LÍQUIDA	UND	2	R\$	100.000,00	R\$	200.000,00

5	Restauração física e tecnológica	Equip médicos	5.1	Equip médicos "tipo"	STEC					Rx odontológico portatil	UND	2	R\$ 35.000,00	R\$ 70.000,00
5	Restauração física e tecnológica	Equip médicos	5.1	Equip médicos "tipo"	STEC					cadeira odontologica completa com dispositivos	UND	3	R\$ 100.000,00	R\$ 300.000,00
5	Restauração física e tecnológica	Equip médicos	5.1	Equip médicos "tipo"	STEC					Equipamento de tosse assistida	UND	4	R\$ 35.000,00	R\$ 140.000,00
5	Restauração física e tecnológica	Equip médicos	5.1	Equip médicos "tipo"	STEC					MICROTOMO ROTATIVO SEMI AUTOMÁTICO	UND	1	R\$ 89.000,00	R\$ 89.000,00
5	Restauração física e tecnológica	Equip médicos	5.1	Equip médicos "tipo"	STEC					IMPRESSORA DE LÁMINAS	UND	1	R\$ 250.000,00	R\$ 250.000,00
5	Restauração física e tecnológica	Equip médicos	5.1	Equip médicos "tipo"	STEC					IMPRESSORA DE CASSETES	UND	1	R\$ 250.000,00	R\$ 250.000,00
5	Restauração física e tecnológica	Equip médicos	5.1	Equip médicos "tipo"	STEC					BANHO MARIA HISTOLÓGICO	UND	1	R\$ 50.000,00	R\$ 50.000,00
5	Restauração física e tecnológica	Equip médicos	5.1	Equip médicos "tipo"	STEC					CAMA HOSPITALAR	UND	20	R\$ 20.000,00	R\$ 400.000,00
5	Restauração física e tecnológica	Equip médicos	5.1	Equip médicos "tipo"	STEC					MICROSCOPIO CIRURGICO OFTALMOLOGICO	UND	1	R\$ 500.000,00	R\$ 500.000,00
5	Restauração física e tecnológica	Equip médicos	5.1	Equip médicos "tipo"	STEC					LASER FERIDAS	UND	10	R\$ 10.000,00	R\$ 100.000,00
5	Restauração física e tecnológica	Equip médicos	5.1	Equip médicos "tipo"	STEC					CONSULTORIO MOVEI ODONTO	UND	1	R\$ 90.000,00	R\$ 90.000,00
5	Restauração física e tecnológica	Equip médicos	5.1	Equip médicos "tipo"	STEC					APARELHO DE ELESTROESTIMULAÇÃO PARA DOENTES CRITICOS	UND	1	R\$ 250.000,00	R\$ 250.000,00
5	Restauração física e tecnológica	Equip médicos	5.1	Equip médicos "tipo"	STEC					DISPOSITIVO PARA ELEVAR E PESAR PCT	UND	5	R\$ 90.000,00	R\$ 450.000,00
5	Restauração física e tecnológica	Equip médicos	5.1	Equip médicos "tipo"	STEC					DISPENSADOR ELETRONICO	UND	1	R\$ 650.000,00	R\$ 650.000,00
5	Restauração física e tecnológica	Equip médicos	5.1	Equip médicos "tipo"	STEC					Videocolonoscópio adulto	UND	1	R\$ 110.000,00	R\$ 110.000,00
5	Restauração física e tecnológica	Equip médicos	5.1	Equip médicos "tipo"	STEC					ultrassom beira leito MX7	UND	1	R\$ 69.000,00	R\$ 69.000,00
5	Restauração física e tecnológica	Equip médicos	5.1	Equip médicos "tipo"	STEC					transdutor para ultrassom beira leito, modelos, linear, convexo, setorial e microconvexo (possível aquisição como insumo)	UND	4	R\$ 9.098,00	R\$ 36.392,00
5	Restauração física e tecnológica	Equip médicos	5.1	Equip médicos "tipo"	STEC					ultrassom beira leito processo Ultrasons M6	UND	2	R\$ 44.000,00	R\$ 88.000,00
5	Restauração física e tecnológica	Equip médicos	5.1	Equip médicos "tipo"	STEC					transdutor para ultrassom beira leito, modelos, linear, convexo, setorial (possível aquisição como insumo)	UND	6	R\$ 5.408,30	R\$ 32.449,80
5	Restauração física e tecnológica	Equip médicos	5.1	Equip médicos "tipo"	STEC					Ultrassom portatil cardiologico com 4 transdutores de uso medico	UND	2	R\$ 165.000,00	R\$ 330.000,00
5	Restauração física e tecnológica	Equip médicos	5.1	Equip médicos "tipo"	STEC					Berço Aquecido (item 16)	UND	2	R\$ 61.800,00	R\$ 123.600,00
5	Restauração física e tecnológica	Equip médicos	5.1	Equip médicos "tipo"	STEC					RESSUSCITADOR - VENTILADOR MANUAL EM "T" (item 17)	UND	2	R\$ 13.590,00	R\$ 27.180,00
5	Restauração física e tecnológica	Equip médicos	5.1	Equip médicos "tipo"	STEC					Desfibrilador	UND	4	R\$ 25.000,00	R\$ 100.000,00
5	Restauração física e tecnológica	Equip médicos	5.1	Equip médicos "tipo"	STEC					Duodenoscopia	UND	2	R\$ 140.000,00	R\$ 280.000,00
5	Restauração física e tecnológica	Equip médicos	5.1	Equip médicos "tipo"	STEC					Incubadora de Amostras	UND	10	R\$ 8.000,00	R\$ 80.000,00
5	Restauração física e tecnológica	Equip médicos	5.1	Equip médicos "tipo"	STEC					Cabine de Segurança Biologica	UND	2	R\$ 24.000,00	R\$ 48.000,00
5	Restauração física e tecnológica	Equip médicos	5.1	Equip médicos "tipo"	STEC					Agitador Laboratorial	UND	10	R\$ 1.597,00	R\$ 15.970,00
5	Restauração física e tecnológica	Equip médicos	5.1	Equip médicos "tipo"	STEC					mesa cirurgica	UND	6	R\$ 96.000,00	R\$ 576.000,00
5	Restauração física e tecnológica	Equip médicos	5.1	Equip médicos "tipo"	STEC					CENTRAL PROCESSADORA VÍDEO USO MÉDICO	UND	4	R\$ 395.000,00	R\$ 1.580.000,00
5	Restauração física e tecnológica	Equip médicos	5.1	Equip médicos "tipo"	STEC					INSUFILADOR USO MÉDICO, TIPO ELETRÔNICO	UND	4	R\$ 48.000,00	R\$ 192.000,00
5	Restauração física e tecnológica	Equip médicos	5.1	Equip médicos "tipo"	STEC					Ultrassom estacionario	UND	2	R\$ 120.000,00	R\$ 240.000,00
5	Restauração física e tecnológica	Equip médicos	5.2	Equip médicos "tipo"	STEC					Eletrocauterio de Alta precisão	UND	1	R\$ 94.540,00	R\$ 94.540,00

R\$ 34.753.558,26

Planejamento da aquisição/contratação - GRUPO 2 - SERVIÇO (AOC)													
Grupo	Subgrupo	Área demandante	Código CATSER	Nº Processo SEI	Descrição do item	Unidade	Qt	R\$	Total				
2	Prestação de Serviço	Rouparia e lavanderia	2.1	Rouparia e lavanderia	STHH			23820.005697/2021-90	Locação, Higienização, Distribuição Interna e Gerenciamento de envoo hospitalar	Mês	12	R\$ 361.553,75	R\$ 4.338.645,00
2	Prestação de Serviço	Rouparia e lavanderia	2.1	Rouparia e lavanderia	UGPIA	339037-01 339040-10			Serviço contínuo em sistemas de informação, com fornecimento de mão de obra exclusiva e software para processamento da informação assistencial hospitalar e ambulatorial junto ao DATASUS	mês	12	R\$ 57.847,45	R\$ 694.169,40
2	Prestação de Serviço	Higiene e limpeza	2.2	Higiene e limpeza	STHH			23820.000671/2020-74	Locação, Higienização, Distribuição Interna e Gerenciamento de envoo hospitalar	Mês	12	R\$ 743.677,91	R\$ 8.924.134,92
2	Prestação de Serviço	Nutrição e dietética	2.3	Nutrição e dietética	STHH			23820.012214/2023-75	Preparo e distribuição de refeições	Mês	12	R\$ 320.374,95	R\$ 3.844.499,40
			2.3	Nutrição e dietética	UDP				contratação de empresa especializada na prestação de serviço de f	mês	12	R\$ 2.591,42	R\$ 31.097,00
2	Prestação de Serviço	Controle de acesso e vigilância	2.4	Controle de acesso e vigilância	USOP			23820.010048/2021-19	Vigilantes	Mês	12	R\$ 180.205,33	R\$ 2.162.463,96
2	Prestação de Serviço	Controle de acesso e vigilância	2.4	Controle de acesso e vigilância	USOP	19151			Contratação de serviços de empresa especializada em Sistema de T	MÊS	24	R\$ 73.253,15	R\$ 1.758.075,60
2	Prestação de Serviço	Controle de acesso e vigilância	2.4	Controle de acesso e vigilância	USOP	19739			Contratação, por meio de locação de serviços, de empresa especial	MÊS	24	R\$ 13.806,40	R\$ 326.553,60
2	Prestação de Serviço	Apoio adm e outros	2.5	Apoio adm e outros	USOP			23820.009083/2020-04	Carregadores	Mês	12	R\$ 18.483,40	R\$ 221.800,80
2	Prestação de Serviço	Apoio adm e outros	2.5	Apoio adm e outros	UGPIA			23820.006010/2020-52	Faturamento - software para processamento da informação assistencial hospitalar e ambulatorial junto ao DATASUS e de apropriação de custos hospitalares - Serviço	Mês	12	R\$ 57.847,44	R\$ 694.169,28
2	Prestação de Serviço	Apoio adm e outros	2.5	Apoio adm e outros	STHH			23820.009202/2024-44	Maquinhos	Mês	12	R\$ 83.410,00	R\$ 1.000.920,00
2	Prestação de Serviço	Apoio adm e outros	2.5	Apoio adm e outros	USOP			23820.001082/2022-75	Motorista	Mês	12	R\$ 40.708,82	R\$ 488.505,84
2	Prestação de Serviço	Apoio adm e outros	2.5	Apoio adm e outros	USOP			23820.002874/2022-67	Sistema de Controle de Acesso (SCA)	Mês	12	R\$ 44.376,26	R\$ 532.515,12
2	Prestação de Serviço	Apoio adm e outros	2.5	Apoio adm e outros	USOP			23080.030792/2019-18	Segurança Eletrônica, incluindo: Circuito Fechado de Televisão (CFTV) e Câmaras IP, para o HU/UPSC.	Mês	12	R\$ 30.150,00	R\$ 361.800,00
2	Prestação de Serviço	Apoio adm e outros	2.5	Apoio adm e outros	USOP			23820.007195/2022-84	Jardinagem	Mês	12	R\$ 19.407,84	R\$ 232.894,08
			2.5	Apoio adm e outros	USOST			23820.013180/2024-17	Serviços de Bombeiro Civil com profissionais devidamente habilitados, credenciados como brigadistas parciais e instrutores de brigada no Corpo de	Mês	12	R\$ 48.120,66	R\$ 577.447,92
2	Prestação de Serviço	Manutenção predial	2.6	Manutenção predial	SIF			23820.006658/2023-71	Assistência técnica, manutenção preventiva e corretiva, incluindo o fornecimento e reposição de peças peças para as subestações Elétricas	Mês	12	R\$ 11.134,68	R\$ 133.616,16
2	Prestação de Serviço	Manutenção predial	2.6	Manutenção predial	SIF			23820.001509/2023-16	Manutenção preventiva e corretiva com fornecimento de peças para 7 (sete) elevadores.	Mês	12	R\$ 21.233,86	R\$ 254.806,32
2	Prestação de Serviço	Manutenção predial	2.6	Manutenção predial	SIF			23820.001509/2023-16	Peças - Serviços de manutenção preventiva e corretiva com fornecimento de peças para 7 (sete) elevadores.	Mês	12	R\$ 4.496,94	R\$ 53.963,28
2	Prestação de Serviço	Manutenção predial	2.6	Manutenção predial	SIF			23820.016254/2023-96	Serviço - MANUTENÇÃO PREVENTIVA E CORRETIVA DOS SISTEMAS, REDES E INSTALAÇÕES PREVIAS A CLIMATIZAÇÃO	Mês	12	R\$ 541.186,50	R\$ 6.494.238,00
2	Prestação de Serviço	Manutenção predial	2.6	Manutenção predial	SIF			23820.016254/2023-96	Eventual serviços - Contratação de EMPRESA ESPECIALIZADA para prestação de SERVIÇOS CONTÍNUOS e INTEGRADOS com dedicação de mão de obra exclusiva, de manutenção PREVENTIVA e CORRETIVA, nos sistemas, redes e aparelhos de CLIMATIZAÇÃO	Mês	12	R\$ 380.595,22	R\$ 4.567.142,64

2	Prestação de Serviço	Manutenção predial	2.6	Manutenção predial	SIF			23820.016254/2023-96	Peças - Contratação de EMPRESA ESPECIALIZADA para prestação de SERVIÇOS CONTÍNUOS+ INTEGRADOS com dedicação de mão de obra exclusiva, de manutenção PREVENTIVA e CORRETIVA, nos sistemas, redes e aparelhos de CLIMATIZAÇÃO	Mês	12	R\$	80.000,00	R\$	960.000,00
2	Prestação de Serviço	Manutenção predial	2.6	Manutenção predial	SIF			23820.019456/2024-71	CENTRAL DE ÁGUA GELADA (CAG)	Mês	12	R\$	51.500,00	R\$	618.000,00
2	Prestação de Serviço	Manutenção predial	2.6	Manutenção predial	SIF			23820.019456/2024-71	PEÇAS - CENTRAL DE ÁGUA GELADA (CAG)	Mês	12	R\$	10.000,00	R\$	120.000,00
2	Prestação de Serviço	Manutenção predial	2.6	Manutenção predial	SIF			23820.019456/2024-71	EVENTUAIS SERVIÇOS - CENTRAL DE ÁGUA GELADA (CAG)	Mês	12	R\$	30.000,00	R\$	360.000,00
2	Prestação de Serviço	Manutenção engenharia clínica	2.7	Manutenção engenharia clínica	ULAC			23820.012421/2024-19	Serviços de manutenção corretiva e preventiva para o equipamento de citometria de fluxo	Mês	12	R\$	3.670,11	R\$	44.041,32
2	Prestação de Serviço	Manutenção engenharia clínica	2.7	Manutenção engenharia clínica	STEC			23820.004246/2023-05	Manutenção preventiva e corretiva nos equipamentos médico hospitalares	Mês	12	R\$	189.544,53	R\$	2.274.534,36
2	Prestação de Serviço	Manutenção engenharia clínica	2.7	Manutenção engenharia clínica	STEC			23820.004246/2023-05	Peças - Serviço contínuo na área de Engenharia Clínica, manutenção preventiva e corretiva (com substituição de peças por demanda), calibração, testes de segurança elétrica e auxílio no gerenciamento de equipamentos médico hospitalares	Mês	12	R\$	100.000,00	R\$	1.200.000,00
2	Prestação de Serviço	Manutenção engenharia clínica	2.7	Manutenção engenharia clínica	STEC			23820.015530/2023-07	Manutenção preventiva e corretiva com fornecimento de peças para Intensificador Imagem, do fabricante Philips, modelo BV Pulsera, de número de série RX1183	Mês	12	R\$	5.517,63	R\$	66.211,56
2	Prestação de Serviço	Manutenção engenharia clínica	2.7	Manutenção engenharia clínica	STEC			23820.013096/2024-01	MANUTENÇÃO DE TOMOGRAFOS	Mês	12	R\$	35.864,68	R\$	430.376,16
2	Prestação de Serviço	Manutenção engenharia clínica	2.7	Manutenção engenharia clínica	STEC			23820.008695/2024-03	Certificação de salas limpas, equipamentos de fluxo unidirecional e cabines de segurança biológica, incluindo serviço contínuo de manutenção preventiva, com fornecimento e substituição de pré-filtros e filtros HEPA	Mês	12	R\$	3.854,00	R\$	46.248,00
2	Prestação de Serviço	Serviço de apoio e diagnóstico	2.8	Serviço médico Hospitalar, odontológico e laboratoriais	DADT			23820.001997/2024-42	Exames de Diagnóstico por Imagem na área da Medicina Nuclear	Mês	12	R\$	80.833,33	R\$	970.000,00
2	Prestação de Serviço	Serviço de apoio e diagnóstico	2.8	Serviço médico Hospitalar, odontológico e laboratoriais	UDIS			23820.010306/2021-59	Manipulação e fornecimento de nutrições parenterais	Mês	12	R\$	34.506,31	R\$	414.075,72
2	Prestação de Serviço	Serviço de apoio e diagnóstico	2.8	Serviço médico Hospitalar, odontológico e laboratoriais	DADT			23820.008248/2021-01	Exames de Diagnóstico por Imagem na área da Medicina Nuclear	Mês	12	R\$	7.588,52	R\$	91.062,24
2	Prestação de Serviço	Serviço de apoio e diagnóstico	2.8	Serviço médico Hospitalar, odontológico e laboratoriais	DMED			23820.002242/2023-12	Exames de diagnóstico por imagem	Mês	12	R\$	90.996,39	R\$	1.091.956,68
2	Prestação de Serviço	Serviço de apoio e diagnóstico	2.8	Serviço médico Hospitalar, odontológico e laboratoriais	UAPAT			23820.003016/2023-11	Exames histopatológicos e imunofluorescências de biópsias renais para pacientes adultos e pediátricos	Mês	12	R\$	2.871,72	R\$	34.460,64
2	Prestação de Serviço	Serviço de apoio e diagnóstico	2.8	Serviço médico Hospitalar, odontológico e laboratoriais	ULAC			23820.004624/2020-08	Exames laboratoriais	Mês	12	R\$	115.049,97	R\$	1.380.599,67
2	Prestação de Serviço	Serviço de apoio e diagnóstico	2.8	Serviço médico Hospitalar, odontológico e laboratoriais	DMED			23820.004801/2023-91	Exames de Diagnóstico por Imagem na área da Medicina Nuclear	Mês	12	R\$	2.508,08	R\$	30.097,01
2	Prestação de Serviço	Serviço de apoio e diagnóstico	2.8	Serviço médico Hospitalar, odontológico e laboratoriais	DADT			23820.001997/2024-42	Exames de Diagnóstico por Imagem na área da Medicina Nuclear	Mês	12	R\$	1.883,44	R\$	22.601,28
2	Prestação de Serviço	Serviço de apoio e diagnóstico	2.8	Serviço médico Hospitalar, odontológico e laboratoriais	DMED			23820.002242/2021-12	Exames de diagnóstico por imagem	Mês	12	R\$	44.798,76	R\$	537.585,12
2	Prestação de Serviço	Apoio e diagnóstico e terapia (lab. imagem)	2.8	Apoio e diagnóstico e terapia (lab. imagem)	UDIDE			23820.002242/2021-12	EXAMES DEDIAGNÓSTICO POR IMAGEM - RESSONANCIA MAGNÉTICA, TOMOGRAFIAS COMPUTADORIZADAS, MAMOGRAFIAS, DENSITOMETRIAS E ULTRASSOM. (23820.002242/2021-12 CLINICA IMAGEM)	mês	12	R\$	95.654,96	R\$	1.147.859,52
2	Prestação de Serviço	Apoio e diagnóstico e terapia (lab. imagem)	2.8	Apoio e diagnóstico e terapia (lab. imagem)	UDIDE			23820.002242/2021-12	EXAMES DEDIAGNÓSTICO POR IMAGEM - RESSONANCIA MAGNÉTICA, TOMOGRAFIAS COMPUTADORIZADAS, MAMOGRAFIAS, DENSITOMETRIAS E ULTRASSOM. (23820.002242/2021-12 CLINICA UNIMED)	mês	12	R\$	47.096,78	R\$	565.161,36
2	Prestação de Serviço	Apoio e diagnóstico e terapia (lab. imagem)	2.8	Apoio e diagnóstico e terapia (lab. imagem)	UDIDE			23820.008248/2021-01	EXAMES DEDIAGNÓSTICO POR IMAGEM - CINTILOGRAFIAS (CLINICA GAMA) SEI 23820.008248/2021-01	mês	12	R\$	7.588,52	R\$	91.062,24
2	Prestação de Serviço	Apoio e diagnóstico e terapia (lab. imagem)	2.8	Apoio e diagnóstico e terapia (lab. imagem)	UDIDE			23820.004801/2023-91	EXAMES DEDIAGNÓSTICO POR IMAGEM - CINTILOGRAFIAS (CLINICA MEDNUCLEAR) SEI 23820.004801/2023-91	mês	12	R\$	2.583,33	R\$	30.999,96
2	Prestação de Serviço	Apoio e diagnóstico e terapia (lab. imagem)	2.8	Apoio e diagnóstico e terapia (lab. imagem)	UDIDE			23820.001997/2024-42	EXAMES DEDIAGNÓSTICO POR IMAGEM - PET/CT BIOIMAGEM (PARA HU E SES) SEI 23820001997/2024-42	mês	12	R\$	80.833,33	R\$	969.999,96
2	Prestação de Serviço	Apoio e diagnóstico e terapia (lab. imagem)	2.8	Apoio e diagnóstico e terapia (lab. imagem)	UDIDE			23820.005342/2022-81	Contratação de empresa especializada para prestação de serviço contínuo de controle de qualidade, levantamento radiométrico e teste de radiação de fuga para equipamentos, ambientes e acessórios de radiologia diagnóstica e intervencionista do HU UFSC/EBSERH. SEI 23820.005342/2022-81	mês	12	R\$	8.028,46	R\$	96.341,52
2	Prestação de Serviço	Apoio e diagnóstico e terapia (lab. imagem)	2.8	Apoio e diagnóstico e terapia (lab. imagem)	ULAC				REALIZAÇÃO DE EXAMES DE ANÁLISES CLÍNICAS	MÊS	12	R\$	35.000,00	R\$	420.000,00
2	Prestação de Serviço	Serv assistenciais (anest/cirurgia)	2.9	Serv assistenciais (anest/cirurgia)	UBCME				Contratação Serviço de Anestesia para as demandas do HU UFSC	horas/mês	480	R\$	200,00	R\$	96.000,00
2	Prestação de Serviço	Serviços de TI	2.10	Serviços de TI	DIVGP			23820.007542/2024-31	Locação de Softwares	Mês	12	R\$	3.147,30	R\$	37.767,60
2	Prestação de Serviço	Serviços de TI	2.10	Serviços de TI	UGPA			23820.006010/2020-52	sistemas de informação para processamento da informação assistencial h	Mês	12	R\$	57.847,45	R\$	697.169,37
2	Prestação de Serviço	Serviços de TI	2.10	Serviços de TI	USOP			23820.002874/2022-67	serviços contínuos de Sistema de Controle de Acesso (SCA) (cancelas, c	Mês	12	R\$	44.818,80	R\$	537.825,60
2	Prestação de Serviço	Serviços de TI	2.10	Serviços de TI	USOP			23080.030792/2019-18	Locação de Softwares	Mês	12	R\$	30.150,00	R\$	361.800,05
2	Prestação de Serviço	Serv de TIC	2.10	Serv de TIC	UISTI	27014		23820.004988/2021-61	Empresa especializada, para prestação de Serviços de Operação de Infraestrutura e Atendimento aos Usuários de Tecnologia da Informação	Mensal	12	R\$	109.574,63	R\$	1.314.895,56
2	Prestação de Serviço	Serv de TIC	2.10	Serv de TIC	USID	25992		23820.009685/2021-34	Serviço de desenvolvimento, manutenção e sustentação de aplicações de software	Mensal	12	R\$	92.449,15	R\$	1.109.389,80
2	Prestação de Serviço	Serv de TIC	2.10	Serv de TIC	UISTI	26735-26743		23820.010706/2025-98	impressão corporativa - outsourcing de impressão	Mensal	12	R\$	19.784,32	R\$	237.411,84
2	Prestação de Serviço	Outros	2.11	Outros	SIF			23820.002948/2023-46	Inspeção, manutenção e emissão de laudo	Mês	12	R\$	2.959,20	R\$	35.510,36
2	Prestação de Serviço	Outros	2.11	Outros	SIF			23820.005798/2023-61	MEDIÇÃO DA QUALIDADE DO AR	Mês	12	R\$	338,22	R\$	4.058,65
2	Prestação de Serviço	Outros	2.11	Outros	ULAC			23820.008339/2020-58	Coleta e análise microbiológica e físico-química de amostras de água	Mês	12	R\$	1.578,09	R\$	18.937,12
2	Prestação de Serviço	Outros	2.11	Outros	STHI			23820.013311/2019-07	Laboratório Especializado para realizar o Controle Interno da Qualidade (CIQ) em amostras de Leite Humano Ordenhado, Fórmulas Infantis Reconstituídas e Água para preparo de mamadeiras e similares.	Mês	12	R\$	2.750,00	R\$	33.000,00
2	Prestação de Serviço	Outros	2.11	Outros	UBCME			23820.008806/2021-21	Manutenção corretiva por demanda, de instrumentais cirúrgicos videolaparoscópicos, endoscópios rígidos, semirígidos e cabos de fibra ótica	Mês	12	R\$	101.333,51	R\$	1.216.002,12
2	Prestação de Serviço	Outros	2.11	Outros	UBCME			23820.014095/2022-12	Recuperação de Instrumental cirúrgico de aço inox, sem alteração de suas características e finalidades	Mês	12	R\$	10.003,21	R\$	120.038,52

2	Prestação de Serviço	Outros	2.11	Outros	USOST				23820.014159/2024-39	Extintores	Mês	12	R\$	4.120,37	R\$	49.444,49
2	Prestação de Serviço	Outros	2.11	Outros	UBCME				23820.009136/2021-60	Esterilização por óxido de etileno	Mês	12	R\$	64.881,83	R\$	778.581,96
2	Prestação de Serviço	Outros	2.11	Outros	STEC				23820.003794/2020-67	Calibração, validação, qualificação e testes de segurança elétrica com emissão de certificação emitido de acordo com as normativas vigentes.	Mês	12	R\$	1.650,25	R\$	19.803,00
2	Prestação de Serviço	Outros	2.11	Outros	USOP				23820.006483/2023-01	Seguro veicular para os veículos do HU	Mês	12	R\$	1.339,44	R\$	16.073,28
2	Prestação de Serviço	Outros	2.11	Outros	USOP				23820.006483/2023-01	Franquia - seguro de veículos HU	Mês	12	R\$	1.666,67	R\$	20.000,04
2	Prestação de Serviço	Outros	2.11	Outros	SIF				23820.002741/2021-18	Manutenção preventiva e corretiva no gerador do HU	Mês	12	R\$	4.485,46	R\$	53.825,52
2	Prestação de Serviço	Outros	2.11	Outros	USOP				23820.002741/2021-18	Peças - Manutenção preventiva e corretiva no gerador do HU	Mês	12	R\$	4.719,84	R\$	56.638,08
2	Prestação de Serviço	Outros	2.11	Outros	USOP				23820.013594/2023-65	Manutenção veicular	Mês	12	R\$	5.354,49	R\$	64.253,88
2	Prestação de Serviço	Outros	2.11	Outros	USOP				23820.013594/2023-65	Lavação dos veículos	Mês	12	R\$	700,00	R\$	8.400,00
2	Prestação de Serviço	Outros	2.11	Outros	STHH				23820.007357/2024-46	Quarantena (antiestabelecimento) de Resíduos de Serviços de Saúde, incluindo coleta, transporte, tratamento (quando pertinente) e a destinação final ambientalmente adequada dos resíduos (sólido hospitalar sólido e líquido) do Grupo A (infectantes), do Grupo B (químicos) e do Grupo E (perfurocortantes)	Mês	12	R\$	63.550,70	R\$	762.608,40
2	Prestação de Serviço	Outros	2.11	Outros	UDIDE				23820.005342/2022-81	Controle de qualidade, levantamento radiométrico e teste de radiação de fuga para equipamentos, ambientes e acessórios de radiologia diagnóstica e intervecionista do HU UFSC/ESSEH	Mês	12	R\$	7.655,42	R\$	91.865,00
2	Prestação de Serviço	Outros	2.11	Outros	USOST				23820.017269/2023-71	Monitoração radiológica individual externa e ambiental, através de dosímetros de leitura indireta	Mês	12	R\$	4.968,00	R\$	59.616,00
2	Prestação de Serviço	Outros	2.11	Outros	SIF				23820.005985/2020-63	Locação de sistema de monitoração e supervisão de temperatura para a medicação e supervisão	Mês	12	R\$	8.779,69	R\$	105.356,28
2	Prestação de Serviço	Outros	2.11	Outros	STEC				23820.003151/2023-66	Qualificação técnica para equipamentos de refrigeração	Mês	12	R\$	2.566,67	R\$	30.800,00
2	Prestação de Serviço	Outros	2.11	Outros	USUR				23820.013986/2022-43	Coleta, análise microbiológica e físico-química de amostras de água do sistema de tratamento de água na Unidade de Tratamento Dialítico - UTD e Central de Esterilização - CME do Hospital Universitário Prof. Polydoro Ernani de São Thiago.	Mês	12	R\$	6.560,09	R\$	78.721,13
2	Prestação de Serviço	Outros	2.11	Outros	STEC				23820.013917/2022-30	Locação de sistema de monitoração por óxido nítrico com instalação de um sistema monitor de óxido nítrico, com treinamento operacional e manutenção preventiva e corretiva, com fornecimento total de peças e substituição de equipamento em caso de parada, para o Hospital Universitário Professor Polydoro Ernani de São Thiago (HUPEST)	Mês	12	R\$	2.613,88	R\$	31.366,56
2	Prestação de Serviço	Outros	2.11	Outros	UDIS				23820.006289/2020-74	ANÁLISES MICROBIOLÓGICAS E FÍSICO-QUÍMICAS	Mês	12	R\$	404,28	R\$	4.851,32
2	Prestação de Serviço	Outros	2.11	Outros	STHH				23820.015841/2024-49	CONTROLE DE PRAGAS	Mês	12	R\$	6.300,00	R\$	75.600,00
2	Prestação de Serviço	Outros	2.11	Outros	STHH				23820.007290/2025-21	serviços contínuo de Controle Interno da Qualidade (CIQ) em	Mês	12	R\$	5.431,89	R\$	65.182,72
2	Prestação de Serviço	Outros	2.11	Outros	STHH					Transporte externo de pacientes (ambulância)	mês	12	R\$	33.333,33	R\$	400.000,00
2	Prestação de Serviço	Outros	2.11	serviço de análises microbiológicas e físico-químicas	UDIS	19143 / 19020				WV HIDROANÁLISE LTDA	MENSAL	12	R\$	404,28	R\$	4.851,36
2	Prestação de Serviço	Outros	2.11	contratação de empresa especializada para prestação	UDIS	6351				EMPRESA CENTRAL DE MANIPULAÇÃO DE QUIMIOTERAPIA, NUTRIÇÃO ENTERAL E PARENTERAL LTDA - CEQNEP	MENSAL	12	R\$	35.000,00	R\$	420.000,00
2	Prestação de Serviço	Outros	2.11	Outros	GEP					Serviço de Calibração de Equipamentos Médicos/Hospitalares para o Centro de Pesquisa Clínica (CPC)	UND	1	R\$	20.000,00	R\$	20.000,00
2	Prestação de Serviço	Outros	2.11	Outros	GEP					Contratação de serviços manutenção preventiva, corretiva e reparo dos simuladores, com fornecimento de insumos e/ou troca de peças e equipe especializada para realização do serviço.	Mês	12	R\$	4.167,00	R\$	50.004,00
2	Prestação de Serviço	Outros	2.11	Outros	ULAC					Contratação de empresa especializada para coleta e análise micro	mês	12	R\$	916,67	R\$	11.000,00
2	Prestação de Serviço	Outros	2.11	Outros	ULAC					Serviço de realização de exames para controle externos	mês	12	R\$	15.000,00	R\$	180.000,00
2	Prestação de Serviço	Outros	2.11	Brigada de Emergência	USOST					Contratação de empresa especializada, com profissionais devidamente c	UNIDADE	4	R\$	6.000,00	R\$	24.000,00
2	Prestação de Serviço	Outros	2.11	Outros	UBCME					Contratação de empresa especializada para prestação de serviços de gestão de instrumentais - IMPLANTAÇÃO	Unidade	1	R\$	25.000,00	R\$	25.000,00
2	Prestação de Serviço	Outros	2.11	Outros	UBCME					Contratação de empresa especializada para prestação de serviços de gestão de instrumentais - MANUTENÇÃO	Mês	12	R\$	3.000,00	R\$	36.000,00

R\$ 61.070.382,25

Planejamento da aquisição/contratação - GRUPO 4 - serviço

Grupo	Subgrupo	Área demandante	Código CATSER	Nº Processo SEI	Descrição do Item	Unidade	Qt	R\$	Total						
4	Prestação de Serviço	Serviço de água e esgoto	4.1	Serviço de água e esgoto	SIF			23820.014126/2019-21	Abastecimento de água, coleta, tratamento e disposição de esgoto sanitário	Mês	12	R\$	236.780,00	R\$	2.841.360,00
4	Prestação de Serviço	Serviço de energia elétrica	4.2	Serviço de energia elétrica	SIF			23820.011147/2024-52	Fornecimento de energia elétrica na Modalidade Varejista (aquisição de energia no mercado livre)	Mês	12	R\$	122.171,42	R\$	1.466.057,04
4	Prestação de Serviço	Serviço de telecomunicações	4.4	Serviço de telecomunicações	SETISD			23820.004796/2020-73	Solução de telefonia híbrida	Mês	12	R\$	10.500,00	R\$	126.000,00

R\$ 4.433.417,04

R\$ 158.812.222,68

CRONOGRAMA DE COMPRAS 2026																			
Grupo (ADC)	Objeto	Processo/SI	Área demandante	jun/26	jul/26	ago/26	set/26	out/26	nov/26	dez/26	jan/27	fev/27	mar/27	abr/27	mai/27	jun/27	jul/27		
3	Informáticas Gráficas		SAPS	Planejamento	Planejamento	Seleção do Fornecedor	Seleção do Fornecedor	Seleção do Fornecedor	Seleção do Fornecedor	assinatura da ATA	Início do Pro. 20/09/2026								
3	Tela Médica		SAPS	Planejamento	Planejamento	Seleção do Fornecedor	Seleção do Fornecedor	Seleção do Fornecedor	Seleção do Fornecedor	assinatura da ATA	VENCE 01/08/2026								
3	Oftalmologia + Oftalmia + Oculoneurologia		SAPS	Planejamento	Planejamento	Seleção do Fornecedor	Seleção do Fornecedor	Seleção do Fornecedor	Seleção do Fornecedor	assinatura da ATA	VENCE 15/08/2026								
3	Materiais para Oftalmologia		SAPS	Planejamento	Planejamento	Seleção do Fornecedor	Seleção do Fornecedor	Seleção do Fornecedor	Seleção do Fornecedor	assinatura da ATA	VENCE 22/08/2026								
3	Circuito Radiográfico (RFX)		SAPS	Planejamento	Planejamento	Seleção do Fornecedor	Seleção do Fornecedor	SELEÇÃO DO FORNECEDOR 31/05/2026											
3	Faixa Óptica para Lentes (RFX)		SAPS	Planejamento	Planejamento	Seleção do Fornecedor	Seleção do Fornecedor	SELEÇÃO DO FORNECEDOR 07/08/2026											
3	Anticorrosivos (ligamentos e anéis)		SAPS	Planejamento	Planejamento	Seleção do Fornecedor	Seleção do Fornecedor	Seleção do Fornecedor	Seleção do Fornecedor	Início fornecimento									
3	Eduterram - Análise, Cálculos, Exatidão e Soluções Estatísticas e II	23820.00086/2025-54	SAPS	Planejamento	Planejamento	Seleção do Fornecedor	Seleção do Fornecedor	Seleção do Fornecedor	Seleção do Fornecedor	assinatura da ATA	31/08/2026								
3	Eduterram - Jogo para CPAP Geral	23820.00085/2025-36	SAPS	Planejamento	Planejamento	Seleção do Fornecedor	Seleção do Fornecedor	Seleção do Fornecedor	Seleção do Fornecedor	Seleção do Fornecedor	assinatura da ATA	20/08/2026							
3	Eduterram - Jogos, Simuladores, Jogos e Cálculos	23820.00086/2025-38	SAPS	Planejamento	Planejamento	Seleção do Fornecedor	Seleção do Fornecedor	Seleção do Fornecedor	Seleção do Fornecedor	Seleção do Fornecedor	assinatura da ATA	22/08/2026							
3	Eduterram - Jogos Cálculos	23820.007136/2025-18	SAPS	Planejamento	Planejamento	Seleção do Fornecedor	Seleção do Fornecedor	Seleção do Fornecedor	Seleção do Fornecedor	Seleção do Fornecedor	assinatura da ATA	14/01/2026							
3	Materiais de Cálculo e Matemática - ULAC	23820.004720/2025-30	SAPS	Planejamento	Planejamento	Seleção do Fornecedor	Seleção do Fornecedor	Seleção do Fornecedor	Seleção do Fornecedor	Seleção do Fornecedor	assinatura da ATA	21/08/2026							
3	Resposta - STHI		SAPS	Planejamento	Planejamento	Seleção do Fornecedor	Seleção do Fornecedor	Seleção do Fornecedor	Seleção do Fornecedor	assinatura da ATA	13/08/2026								
3	Olho Seco - SF		SAPS	Planejamento	Planejamento	Seleção do Fornecedor	Seleção do Fornecedor	Seleção do Fornecedor	Seleção do Fornecedor	assinatura da ATA									
3	OPORTUNIDADE DE EMPREGO, conteúdo: Carteira com monitores inclusivos e apresentação de foto		SF	planejamento	planejamento	Seleção do Fornecedor	Seleção do Fornecedor	Seleção do Fornecedor	Seleção do Fornecedor	assinatura do/contrato	Início do fornecimento/aviso								
3	UNIDADE DE VIGILÂNCIA (TEM) E/OU ANÁLISES TOPOGRÁFICAS AUTOMATIZADAS PARA REALIZAÇÃO DE EXAMES DE PNEUMO PNEUMOLOGIA E		SAPS	planejamento	planejamento	seleção do fornecedor	Seleção do Fornecedor	Seleção do Fornecedor	Seleção do Fornecedor	Início do fornecimento									
3	ORNE - Peças para Implante Coclear - Processo II (RFX)	156/2025	SAPS	Planejamento	Seleção do Fornecedor	Seleção do Fornecedor	27/04/2026												
3	ORNE - Peças para Implante Coclear - Processo II (RFX)	137/2025	SAPS	Planejamento	Seleção do Fornecedor	Seleção do Fornecedor	06/08/2026												
3	Insumos para Equipamento Imunoneuroquímica (RFX)		SAPS	Planejamento	Seleção do Fornecedor	Seleção do Fornecedor	SELEÇÃO DO FORNECEDOR 14/05/2026												
3	Eduterram - Jogos de RCP, Lógica, Matemática, História, Músicas	23820.00129/2025-18	SAPS	Planejamento	Seleção do Fornecedor	Seleção do Fornecedor	Seleção do Fornecedor	Seleção do Fornecedor	Seleção do Fornecedor	Início Item 13/06									
3	Imax - CPUS	23820.00132/2025-81	SAPS	Planejamento	Planejamento	Seleção do Fornecedor	Seleção do Fornecedor	Seleção do Fornecedor	Seleção do Fornecedor	Início do fornecimento 06/05									
3	Análise Dermatológica, Análise Dermatológica e Dermatológica	23820.00214/2025-28	SAPS	Planejamento	Planejamento	Seleção do Fornecedor	Seleção do Fornecedor	Seleção do Fornecedor	Seleção do Fornecedor	Início do fornecimento 18/05									
3	Análise e Diagnóstico Endócrino e Nutrição Parenteral	23820.00289/2025-71	SAPS	Planejamento	Planejamento	Seleção do Fornecedor	Seleção do Fornecedor	Seleção do Fornecedor	Seleção do Fornecedor	Início do fornecimento 26/06									
3	Antropometria	23820.00214/2025-16	SAPS	Planejamento	Planejamento	Seleção do Fornecedor	Seleção do Fornecedor	Seleção do Fornecedor	Seleção do Fornecedor	Início do fornecimento 19/05									
3	Reagentes para Uso em Imunoematologia - Boitas para Coleta		SAPS	Planejamento	Planejamento	Seleção do Fornecedor	Seleção do Fornecedor	Seleção do Fornecedor	Seleção do Fornecedor	Seleção do Fornecedor	assinatura da ATA	VENCE 03/09/2026							
3	Radiologia - Cardiologia		SAPS	Planejamento	Planejamento	Seleção do Fornecedor	Seleção do Fornecedor	Seleção do Fornecedor	Seleção do Fornecedor	assinatura da ATA	VENCE 13/09/2026								
3	Indicadores - ULAC		SAPS	Planejamento	Planejamento	Seleção do Fornecedor	Seleção do Fornecedor	Seleção do Fornecedor	Seleção do Fornecedor	assinatura da ATA	VENCE 13/09/2026								
3	Homocidato Imunológico	23820.00089/2025-71	SAPS	Planejamento	Planejamento	Seleção do Fornecedor	Seleção do Fornecedor	Seleção do Fornecedor	Seleção do Fornecedor	Seleção do Fornecedor	assinatura da ATA	15/09/2026							
3	Atividades Acadêmicas	23820.00086/2025-54	SAPS	Planejamento	Planejamento	Seleção do Fornecedor	Seleção do Fornecedor	Seleção do Fornecedor	Seleção do Fornecedor	Seleção do Fornecedor	Início do fornecimento 23/07								
3	Insumos e Embalagens - Farmácia Semi	23820.00086/2025-54	SAPS	Planejamento	Planejamento	Seleção do Fornecedor	Seleção do Fornecedor	Seleção do Fornecedor	Seleção do Fornecedor	Seleção do Fornecedor	Início do fornecimento 03/07								
3	ORNE - Colangioscopia Retrógrada Endoscópica (CPE)	33/2024	SAPS	Planejamento	Planejamento	Seleção do Fornecedor	Seleção do Fornecedor	Seleção do Fornecedor	Seleção do Fornecedor	Seleção do Fornecedor	assinatura da ATA	30/10/2026							
3	Eligantes, Toner e Peças para Impressora	223/2025	SAPS	Planejamento	Planejamento	Seleção do Fornecedor	Seleção do Fornecedor	Seleção do Fornecedor	Seleção do Fornecedor	Seleção do Fornecedor	assinatura da ATA	03/10/2026							
3	Unidade e Análise Clínica - ULAC		SAPS	Planejamento	Planejamento	Seleção do Fornecedor	Seleção do Fornecedor	Seleção do Fornecedor	Seleção do Fornecedor	Seleção do Fornecedor	assinatura da ATA	10/10/2026							
3	Microbiologia - ULAC		SAPS	Planejamento	Planejamento	Seleção do Fornecedor	Seleção do Fornecedor	Seleção do Fornecedor	Seleção do Fornecedor	Seleção do Fornecedor	assinatura da ATA	20/10/2026							
3	Microbiologia - ULAC		SAPS	Planejamento	Planejamento	Seleção do Fornecedor	Seleção do Fornecedor	Seleção do Fornecedor	Seleção do Fornecedor	Seleção do Fornecedor	assinatura da ATA	13/10/2026							
3	Microbiologia (para com equipamentos) - ULAC		SAPS	Planejamento	Planejamento	Seleção do Fornecedor	Seleção do Fornecedor	Seleção do Fornecedor	Seleção do Fornecedor	Seleção do Fornecedor	assinatura da ATA	24/09/2026							
3	Duodenoscopia - STHI		SAPS	Planejamento	Planejamento	Seleção do Fornecedor	Seleção do Fornecedor	Seleção do Fornecedor	Seleção do Fornecedor	Seleção do Fornecedor	assinatura da ATA	20/10/2026							
3	Cartões e jogos - STHI		SAPS	Planejamento	Planejamento	Seleção do Fornecedor	Seleção do Fornecedor	Seleção do Fornecedor	Seleção do Fornecedor	Seleção do Fornecedor	assinatura da ATA	Início do fornecimento							
3	Seleção de Pesquisa e grande Volume	23820.00278/2025-38	SAPS	Planejamento	Planejamento	Seleção do Fornecedor	Seleção do Fornecedor	Seleção do Fornecedor	Seleção do Fornecedor	Seleção do Fornecedor	Início do fornecimento 21/07								
3	Análise de Otimização, Otimização	23820.00448/2025-19	SAPS	Planejamento	Planejamento	Seleção do Fornecedor	Seleção do Fornecedor	Seleção do Fornecedor	Seleção do Fornecedor	Seleção do Fornecedor	assinatura da ATA	Finalização 19/08							
3	Adesivos/colares	23820.00485/2025-54	SAPS	Planejamento	Planejamento	Seleção do Fornecedor	Seleção do Fornecedor	Seleção do Fornecedor	Seleção do Fornecedor	Seleção do Fornecedor	assinatura da ATA	Finalização 20/08							
3	ORNE - Implantes Máxicas	409/2024	SAPS	Planejamento	Planejamento	Seleção do Fornecedor	Seleção do Fornecedor	Seleção do Fornecedor	Seleção do Fornecedor	Seleção do Fornecedor	Seleção do Fornecedor	assinatura da ATA	23/11/2026						
3	Sistema de Otimização de Alta Fluxo		SAPS	Planejamento	Planejamento	Seleção do Fornecedor	Seleção do Fornecedor	Seleção do Fornecedor	Seleção do Fornecedor	Seleção do Fornecedor	assinatura da ATA	VENCE 04/11/2026							
3	Caixa Farmacológica (RFX)		SAPS	Planejamento	Planejamento	Seleção do Fornecedor	Seleção do Fornecedor	Seleção do Fornecedor	Seleção do Fornecedor	Seleção do Fornecedor	SELEÇÃO DO FORNECEDOR 23/05/2026								
3	Homocidato Imunológico (Microbiologia - Oftalmologia - Oftalmologia - Oftalmologia)		SAPS	Planejamento	Planejamento	Seleção do Fornecedor	Seleção do Fornecedor	Seleção do Fornecedor	Seleção do Fornecedor	Seleção do Fornecedor	Seleção do Fornecedor	assinatura da ATA	13/11/2026						
3	Telesistema, genética e Imunologia - ULAC		SAPS	Planejamento	Planejamento	Seleção do Fornecedor	Seleção do Fornecedor	Seleção do Fornecedor	Seleção do Fornecedor	Seleção do Fornecedor	assinatura da ATA	27/11/2026							
3	Kit para Diagnóstico PCR/ML - ULAC		SAPS	Planejamento	Planejamento	Seleção do Fornecedor	Seleção do Fornecedor	Seleção do Fornecedor	Seleção do Fornecedor	Seleção do Fornecedor	assinatura da ATA								
3	Gênesis - STHI		SAPS	Planejamento	Planejamento	Seleção do Fornecedor	Seleção do Fornecedor	Seleção do Fornecedor	Seleção do Fornecedor	Seleção do Fornecedor	assinatura da ATA	21/11/2026							
3	História - STHI		SAPS	Planejamento	Planejamento	Seleção do Fornecedor	Seleção do Fornecedor	Seleção do Fornecedor	Seleção do Fornecedor	Seleção do Fornecedor	assinatura da ATA	24/11/2026							
3	Unidade Doméstica e Descartáveis - STHI		SAPS	Planejamento	Planejamento	Seleção do Fornecedor	Seleção do Fornecedor	Seleção do Fornecedor	Seleção do Fornecedor	Seleção do Fornecedor	assinatura da ATA	Início do fornecimento							
3	Manuseio (geral) - SF		SAPS	Planejamento	Planejamento	Seleção do Fornecedor	Seleção do Fornecedor	Seleção do Fornecedor	Seleção do Fornecedor	Seleção do Fornecedor	assinatura da ATA	Início do fornecimento							
3	Planejamento + Farmacologia + Psicologia		SAPS	Planejamento	Planejamento	Planejamento	Planejamento	Seleção do Fornecedor	Seleção do Fornecedor	Seleção do Fornecedor	Seleção do Fornecedor	assinatura da ATA	VENCE 01/12/2026						
3	Materiais para coleta		SAPS	Planejamento	Planejamento	Planejamento	Planejamento	Seleção do Fornecedor	Seleção do Fornecedor	Seleção do Fornecedor	Seleção do Fornecedor	assinatura da ATA	PREVISÃO 01/12/2026						
3	EPH Geral + EPH Radiológicos		SAPS	Planejamento	Planejamento	Planejamento	Planejamento	Seleção do Fornecedor	Seleção do Fornecedor	Seleção do Fornecedor	Seleção do Fornecedor	assinatura da ATA	VENCE 01/12/2026						
3	Endoscopia		SAPS	Planejamento	Planejamento	Planejamento	Planejamento	Seleção do Fornecedor	Seleção do Fornecedor	Seleção do Fornecedor	Seleção do Fornecedor	assinatura da ATA	PREVISÃO 17/12/2026						
3	Eduterram - Mat. de Atividade Geral - Análise Estatística, Recorrência e Vari		SAPS	Planejamento	Planejamento	Planejamento	Planejamento	Seleção do Fornecedor	Seleção do Fornecedor	Seleção do Fornecedor	Seleção do Fornecedor	assinatura da ATA	06/01/2027						
3	Materiais de Sigaçaria - EPH de Aproximação e Combate a Infeção causada por bombas e vis	02027		Planejamento	Planejamento	Seleção do Fornecedor	Seleção do Fornecedor	Seleção do Fornecedor	Seleção do Fornecedor	Seleção do Fornecedor	Seleção do Fornecedor	assinatura da ATA	06/01/2027						
3	Materiais de Sigaçaria		SAPS	Planejamento	Planejamento	Planejamento	Planejamento	Seleção do Fornecedor	Seleção do Fornecedor	Seleção do Fornecedor	Seleção do Fornecedor	assinatura da ATA	08/01/2026						
3	ORNE - Prótese Auditiva Otimizada e Implante Coclear		SAPS	Planejamento	Planejamento	Seleção do Fornecedor	Seleção do Fornecedor	Seleção do Fornecedor	Seleção do Fornecedor	Seleção do Fornecedor	assinatura da ATA	05/01/2027							
3	ORNE - Cirurgia Torácica e Bariátrica, Cadeia para Hemodiálise e Cadeia Tratamento Implantar		SAPS	Planejamento	Planejamento	Seleção do Fornecedor	Seleção do Fornecedor	Seleção do Fornecedor	Seleção do Fornecedor	Seleção do Fornecedor	assinatura da ATA	05/01/2027							
3	Insumos para Infusão		SAPS	Planejamento	Planejamento	Seleção do Fornecedor	Seleção do Fornecedor	Seleção do Fornecedor	Seleção do Fornecedor	Seleção do Fornecedor	assinatura da ATA	05/01/2027							
3	Materiais de Limpeza		SAPS	Planejamento	Planejamento	Planejamento	Planejamento	Seleção do Fornecedor	Seleção do Fornecedor	Seleção do Fornecedor	Seleção do Fornecedor	assinatura da ATA	07/01/2027						
3	Eduterram - Jogos, Bônus de Incentivo		SAPS	Planejamento	Planejamento	Planejamento	Planejamento	Seleção do Fornecedor	Seleção do Fornecedor	Seleção do Fornecedor	Seleção do Fornecedor	Seleção do Fornecedor	Seleção do Fornecedor	assinatura da ATA	23/01/2026				
3	Linha e Pás - STHI		SAPS	Planejamento	Planejamento	Planejamento	Planejamento	Seleção do Fornecedor	Seleção do Fornecedor	Seleção do Fornecedor	Seleção do Fornecedor	assinatura da ATA	Início do fornecimento						

