

# PLANO ANUAL DE COMPRAS

PAC  
HU-FURG/EBSERH -  
2025

EBSERH – EMPRESA BRASILEIRA DE SERVIÇOS  
HOSPITALARES

**PLANO ANUAL DE COMPRAS  
PAC HU-FURG/EBSERH - 2025**

Aprovado pelo Colegiado Executivo do HU-Furg/Ebserh  
na 490ª Reunião ordinária, de 17 de julho de 2025.

Rio Grande/RS, 17/07/2025

## Histórico do Documento

<b>Versão</b>	<b>Aprovação</b>	<b>Reunião Colegiado Executivo</b>
<b>1.0</b>	30/12/2024	444 <sup>a</sup> Reunião do Colegiado
<b>1.1</b>	17/07/2025	490 <sup>a</sup> Reunião do Colegiado

## 1. IDENTIFICAÇÃO GERAL DA EMPRESA

EMPRESA PÚBLICA: EMPRESA BRASILEIRA DE SERVIÇOS HOSPITALARES - EBSEH	
CNPJ:	15.126.437/0001-43
NIRE:	5350000473-4
Sede:	Brasília/DF
Tipo de estatal:	Empresa Pública Dependente
Acionista controlador:	União
Tipo societário:	não definido
Tipo de capital:	fechado
Abrangência de atuação:	nacional
Setor de atuação:	Saúde e Educação
Presidente:	Ademar Arthur Chioro dos Reis <a href="mailto:arthur.chioro@ebserh.gov.br">arthur.chioro@ebserh.gov.br</a>

### 1.1 Instâncias Estatutárias

CONSELHO DE ADMINISTRAÇÃO DA EMPRESA BRASILEIRA DE SERVIÇOS HOSPITALARES - EBSEH		
REPRESENTANTES	CONSELHEIROS	CPF
Presidente do Conselho de Administração - EBSEH	Djaci Vieira de Sousa	***.796.001-**
Presidente da EBSEH	Ademar Arthur Chioro	***.678.377-**
Ministério da Educação	Djaci Vieira de Sousa	***.796.001-**
Ministério da Educação	Adalton Rocha de Matos	***.134.025-**
Ministério da Saúde	Helvécio Miranda Magalhães Junior	***.966.446-**
Ministério da Saúde	Milton de Arruda Martins	***.577.808-**
Ministério da Gestão e da Inovação em Serviços Públicos	Maria Aparecida Chagas Ferreira	***.335.691-**
Associação Nacional dos Dirigentes das Instituições Federais de Ensino Superior (Andifes)	Natalino Salgado Filho	***.954.943-**
Empregados da EBSEH	Alailson Rocha Santana	***.971.435-**

<b>CONSELHO FISCAL DA EBSEH</b>		
<b>REPRESENTANTES</b>	<b>CONSELHEIROS</b>	<b>CPF</b>
Presidente do Conselho Fiscal – Ministério da Educação (titular)	José de Castro Barreto Junior	***.217.314-**
Ministério da Educação (suplente)	Márcio Aquino Terra	***.628.481-**
Secretaria do Tesouro Nacional/Ministério da Fazenda (titular)	Sérgio Alonso da Costa	***.567.738-**
STN/MF (suplente)	Artur Henrique da Silva Santos	***.305.877-**
Ministério da Saúde (titular)	Francisco José D'ângelo Pinto	***.474.367-**

<b>CONSELHO CONSULTIVO DA EBSEH</b>		
<b>REPRESENTANTES</b>	<b>CONSELHEIROS</b>	<b>CPF</b>
Ex-Presidente (2012-2015)	José Rubens Rebelatto	***.117.688-**
Ex -Presidente (2015-2016)	Newton Lima Neto	***.524.428-**
Ex -Presidente (2019-2024)	Oswaldo de Jesus Ferreira	***430-927-**

<b>DIRETORIA EXECUTIVA DA EBSEH</b>		
<b>REPRESENTANTES</b>	<b>MEMBROS</b>	<b>CPF</b>
Presidente da EBSEH	Ademar Arthur Chioro dos Reis	***.678.377-**
Vice-Presidente da EBSEH	Daniel Gomes Monteiro Beltrammi	***.612.298-**
Diretora de Administração e Infraestrutura	Odete Carmen Gialdi	***.051.840-**
Diretora de Atenção à Saúde	Lumena Almeida Castro Furtado	***.260.031-**
Diretora de Ensino, Pesquisa e Inovação	Cristiane Carvalho Santos Melo	***.241.835-**
Diretora de Gestão de Pessoas	Luciana de Gouveia Viana	***.869.746-**
Diretora de Orçamento e Finanças	Márcia Suzanna Dutra de Abreu Borges da Fonsêca	***.188.814-**
Diretor de Tecnologia da informação	Giliate Cardoso Coelho Neto	***.359.534-**

COMITÊ DE AUDITORIA DA EBSERH		
REPRESENTANTES	MEMBROS	CPF
Presidente do Comitê de Auditoria – membro especialista em Contabilidade Societária	Lúcio Carlos de Pinho Filho	***.979.817-**
	Rosângela Costa Suffert	***.832.670-**

COMITÊ DE PESSOAS, ELEGIBILIDADE, SUCESSÃO E REMUNERAÇÃO DA EBSERH		
REPRESENTANTES	MEMBROS	CPF
	Ademar Arthur Chioro dos Reis	***.678.377-**
	Lúcio Carlos de Pinho Filho	***.979.817-**
	Luiz Fernando Beskow	***.230.510-**

## 2. IDENTIFICAÇÃO DA FILIAL

HOSPITAL UNIVERSITÁRIO DR. MIGUEL RIET CORRÊA JÚNIOR
CNPJ: 15.126.437/0030-88
NIRE: 2015078035-4 (DF) / 4390180928-0 (RS)
Sede: Rio Grande/RS
Tipo de estatal: Empresa Pública Dependente
Acionista controlador: União
Tipo societário: não definido
Tipo de capital: fechado
Abrangência de atuação: regional
Setor de atuação: Saúde e Educação
Superintendente: Sandra Crippa Brandão <a href="mailto:sandra.brandao@ebserh.gov.br">sandra.brandao@ebserh.gov.br</a>

COLEGIADO EXECUTIVO HU-FURG/EBSEH		
REPRESENTANTES	MEMBROS	CPF
Superintendente	Sandra Crippa Brandão	***.481.800-**
Gerência Administrativa	Tomás Dalcin	***.929.270-**
Gerência de Atenção à Saúde	Fábio de Aguiar Lopes	***.548.180-**
Gerência de Ensino e Pesquisa	Marilice Magroski Gomes da Costa	***.917.660-**

## SUMÁRIO

<b>1. INTRODUÇÃO</b>	8
1.1 Missão, Visão e Valores	11
1.2 Plano de Negócio	12
1.3 HU-Furg/Ebserh	13
<b>2. FONTES DE FINANCIAMENTO</b>	15
2.1 Acordo Organizativo de Compromissos (AOC): qualidade e eficiência	16
<b>3. COMPRAS CENTRALIZADAS E REGIONALIZADAS</b>	17
<b>4. RISCOS, OPORTUNIDADES E PERPECTIVAS</b>	20
4.1 Gestão de Riscos	20
4.2 Controle Interno e Externo	21
4.3 Integridade Pública	21
<b>5. PLANO ANUAL DE COMPRAS - PAC Ebserh 2025</b>	22
5.1 Estrutura do PAC	23
5.2 Planejamento PAC Ebserh - 2025	24
<b>6. CONSIDERAÇÕES FINAIS</b>	24
<b>Referências Bibliográficas</b>	26
<b>ANEXO I – MEDICAMENTOS</b>	28
<b>ANEXO II – MATERIAL HOSPITALAR</b>	29
<b>ANEXO III – OPME</b>	31
<b>ANEXO IV – ACESSÓRIOS</b>	32
<b>ANEXO V – MATERIAL GERAL</b>	33
<b>ANEXO VI – TI</b>	34
<b>ANEXO VII – MOBILIÁRIO ADMINISTRATIVO</b>	35
<b>ANEXO VIII – LOGISTICA</b>	36
<b>ANEXO IX – MOBILIARIO ASSISTENCIAL</b>	37
<b>ANEXO X – DIVERSOS</b>	38
<b>ANEXO XI – EQUIPAMENTOS DE ENGENHARIA CLÍNICA</b>	39
<b>ANEXO XII – DETALHAMENTO GRUPO MATERIAIS DE CONSUMO (AOC 2025)</b>	40
<b>ANEXO XII – DETALHAMENTO GRUPO REESTRUTURAÇÃO FÍSICA E TECNOLÓGICA (AOC 2025)</b>	99
<b>ANEXO XIII – RESUMO</b>	102

## 1. INTRODUÇÃO

A Empresa Brasileira de Serviços Hospitalares – Ebserh, é uma empresa pública vinculada ao Ministério da Educação (MEC), criada pela lei nº 12.550, de 15 de dezembro de 2011, com a finalidade de prestar serviços gratuitos de assistência médico-hospitalar, ambulatorial e de apoio diagnóstico e terapêutico à comunidade, assim como prestar às instituições públicas federais de ensino ou instituições congêneres serviços de apoio ao ensino, à pesquisa e à extensão, ao ensino-aprendizagem e à formação de pessoas no campo da saúde pública, com a observância da autonomia universitária, nos termos do art. 207 da Constituição Federal.

Com base na lei de criação da Ebserh, as competências da Estatal são:

- Administrar unidades hospitalares, bem como prestar serviços de assistência médico-hospitalar, ambulatorial e de apoio diagnóstico e terapêutico à comunidade, no âmbito do SUS;
- Prestar às Instituições Federais de Ensino Superior (Ifes) e a outras instituições congêneres serviços de apoio ao ensino, à pesquisa e à extensão, ao ensino-aprendizagem e à formação de pessoas no campo da saúde pública, mediante as condições fixadas no estatuto social;
- Apoiar a execução de planos de ensino e pesquisa de Ifes e de outras instituições congêneres, cuja vinculação com o campo da saúde pública ou com outros aspectos da sua atividade torne necessária essa cooperação, em especial na implementação das residências médica, multiprofissional e em área profissional da saúde, nas especialidades e regiões estratégicas para o SUS;
- Prestar serviços de apoio à geração do conhecimento em pesquisas básicas, clínicas e aplicadas nos HUFs e a outras instituições congêneres;
- Prestar serviços de apoio ao processo de gestão dos HUFs e a outras instituições congêneres, com implementação de sistema de gestão único com geração de indicadores quantitativos e qualitativos para o estabelecimento de metas; e
- Exercer outras atividades inerentes às suas finalidades, nos termos do seu estatuto social.

A partir da criação da Ebserh, a instituição passou a ser a responsável pela gestão de hospitais universitários federais. Entre as atribuições assumidas pela empresa, estão a coordenação e avaliação da execução das atividades dos hospitais; o apoio técnico à elaboração de instrumentos de melhoria da gestão e a elaboração da matriz de distribuição de recursos para os hospitais

Atualmente são 45 Hospitais Universitários, incluídos os Complexos Hospitalares, conforme descrito abaixo:

**- Região Norte**

Complexo Hospitalar Universitário da Universidade Federal do Pará  
Hospital de Doenças Tropicais da Universidade Federal de Tocantins  
Hospital Universitário Getúlio Vargas da Universidade Federal do Amazonas  
Hospital Universitário da Universidade Federal do Amapá  
Hospital Universitário da Universidade Federal de Roraima

**- Região Nordeste**

Complexo Hospitalar da Universidade Federal do Ceará  
Hospital das Clínicas da Universidade Federal de Pernambuco  
Hospital Universitário da Universidade Federal do Maranhão  
Hospital Universitário da Universidade Federal do Piauí  
Hospital Universitário da Universidade Federal de Sergipe  
Hospital Universitário da Universidade Federal do Vale do São Francisco  
Hospital Universitário Alcides Carneiro da Universidade Federal de Campina Grande  
Hospital Universitário Júlio Bandeira da Universidade Federal de Campina Grande  
Hospital Universitário de Lagarto da Universidade Federal de Sergipe  
Hospital Universitário Lauro Wanderley da Universidade Federal da Paraíba  
Hospital Universitário Prof. Alberto Antunes da Universidade Federal de Alagoas  
Hospital Universitário Prof. Edgard Santos da Universidade Federal da Bahia  
Maternidade Climério de Oliveira da Universidade Federal da Bahia  
Hospital Universitário Ana Bezerra da Universidade Federal do Rio Grande do Norte  
Hospital Universitário Onofre Lopes da Universidade Federal do Rio Grande do Norte  
Maternidade Januário Cicco da Universidade Federal do Rio Grande do Norte

**- Região Centro Oeste**

Hospital das Clínicas da Universidade Federal do Goiás  
Universitário de Brasília da Universidade Federal de Brasília  
Hospital Universitário Júlio Muller da Universidade Federal do Mato Grosso  
Hospital Universitário Maria Aparecida Pedrossian da Universidade Federal do Mato Grosso do Sul  
Hospital Universitário da Universidade Federal de Grande Dourados

**- Região Sul**

Complexo Hospital de Clínicas da Universidade Federal do Paraná  
Hospital Escola da Universidade Federal de Pelotas  
Hospital Universitário da Universidade Federal do Rio Grande  
Hospital Universitário da Universidade Federal de Santa Catarina  
Hospital Universitário de Santa Maria da Universidade Federal de Santa Maria

## **- Região Sudeste**

Hospital das Clínicas da Universidade Federal de Minas Gerais  
Hospital das Clínicas da Universidade Federal do Triângulo Mineiro  
Hospital das Clínicas da Universidade Federal de Uberlândia  
Hospital Universitário da Universidade Federal de São Carlos  
Hospital Universitário da Universidade Federal de Juiz de Fora  
Hospital Universitário Antônio Pedro da Universidade Federal Fluminense  
Hospital Universitário Cassiano Antônio Moraes da Universidade Federal do Espírito Santo  
Hospital Universitário Gaffrée e Guinle da Universidade Federal do Estado do Rio de Janeiro  
Complexo Hospitalar da Universidade Federal do Rio de Janeiro

Os Hospitais Universitários Federais (HUFs) são importantes centros de formação de recursos humanos na área da saúde e prestam apoio ao ensino, à pesquisa e à extensão das instituições federais de ensino superior às quais estão vinculados.

Além disso, no campo da assistência à saúde, os hospitais universitários federais são centros de referência de média e alta complexidade para o Sistema Único de Saúde (SUS).

A criação da Empresa Brasileira de Serviços Hospitalares (Ebserh) integra um conjunto de medidas adotadas pelo Governo Federal para a reestruturação dos hospitais vinculados às instituições federais de ensino superior.

Quanto às instâncias estatutárias, a Ebserh conta com a Assembleia Geral, composta pela União, representada pela Procuradoria-Geral da Fazenda Nacional, nos termos do Decreto-Lei nº 147, de 3 de fevereiro de 1967, e os seguintes órgãos estatutários:

- Conselho de Administração (CA);
- Diretoria Executiva (DIREX);
- Conselho Fiscal (CF);
- Conselho Consultivo;
- Comitê de Auditoria (COAUD); e
- Comitê de Pessoas, Elegibilidade, Sucessão e Remuneração (CPESR). A administração é exercida pelo CA e pela DIREX, com base nas atribuições do Estatuto Social.

O Conselho de Administração - CA é órgão de deliberação estratégica e colegiada, composto por nove membros eleitos pela Assembleia Geral, sendo formado por três membros do Ministério da Educação, pelo Presidente da Empresa, um membro indicado pelo Ministério da Gestão e da Inovação em Serviços Públicos, dois membros indicados pelo Ministério da Saúde, um representante dos empregados e um membro indicado pela

Associação Nacional dos Dirigentes das Ifes. Deve ser composto por, no mínimo, dois membros independentes.

A Diretoria Executiva - DIREX é o órgão gestor central de administração e representação, cabendo-lhe assegurar o funcionamento regular da Estatal, em conformidade com a orientação geral traçada pelo CA. É composta pelo Presidente e Vice-Presidente da Empresa e até cinco Diretores, todos eleitos pelo CA.

### 1.1 Missão, Visão e Valores

A empresa tem como propósito "Saúde, ensino, pesquisa e inovação a serviço da vida e do SUS". E sua visão é "Consolidar-se como uma rede de hospitais universitários de excelência para o SUS." A partir das principais perspectivas da visão estratégica, foram definidos 5 (cinco) pilares estratégicos:

1. **Sociedade:** compreendendo o público dos usuários do Sistema Único de Saúde (SUS), além dos estudantes, residentes, docentes e pesquisadores da Rede.
2. **Responsabilidade Ambiental, Social e Governança:** que compreende a contribuição social da empresa, em especial sobre a ampliação da integração da Ebserh no SUS.
3. **Desenvolvimento Institucional:** que se refere ao aprimoramento dos processos internos da empresa frente aos desafios de promoção da atuação integrada dos hospitais em rede.
4. **Sustentabilidade Financeira:** que representa o compromisso com o equilíbrio entre receitas e despesas, mantendo a saúde financeira da empresa.
5. **Desenvolvimento do Trabalhador:** referindo-se ao compromisso de desenvolvimento da força de trabalho frente aos desafios estratégicos da empresa.

Figura 1: Pilares estratégicos da Rede Ebserh

Alinhados com todos os compromissos estratégicos dos pilares, foram propostos 24 (vinte e quatro) objetivos estratégicos, organizados em sete temas: Sociedade (Pesquisador), Sociedade (Usuário SUS), Sociedade (Estudante), Desenvolvimento do Trabalhador, Responsabilidade Ambiental, Social e Governança, Sustentabilidade Financeira e Desenvolvimento Institucional. A partir disso, construiu-se o Mapa Estratégico da Ebserh 2024-2028, o qual demonstra seus objetivos estratégicos, bem como direciona o Plano Anual de Compras (PAC) 2025 da Rede Ebserh.

# MAPA ESTRATÉGICO 2024-2028



Figura 2: Mapa estratégico Ebserh 2024-2028.

Essas definições exprimem a forma como a Ebserh se estrutura para ofertar os serviços de assistência à saúde, apoio à formação de recursos humanos, ao desenvolvimento e disseminação do conhecimento em saúde, ao ensino e à pesquisa nos Hospitais Universitários Federais (HUFs).

Outrossim, demonstram também como estão organizados internamente seus recursos para fazer a gestão de suas unidades; como se dá o relacionamento entre a Administração Central e as 45 unidades hospitalares, no que tange à responsabilidade pela tomada de decisão e à forma como a Rede se relaciona com os entes externos; e ainda, a estratégia que utiliza para otimizar o uso de seus ativos e direcionar seu crescimento.

## 1.2 Plano de Negócio

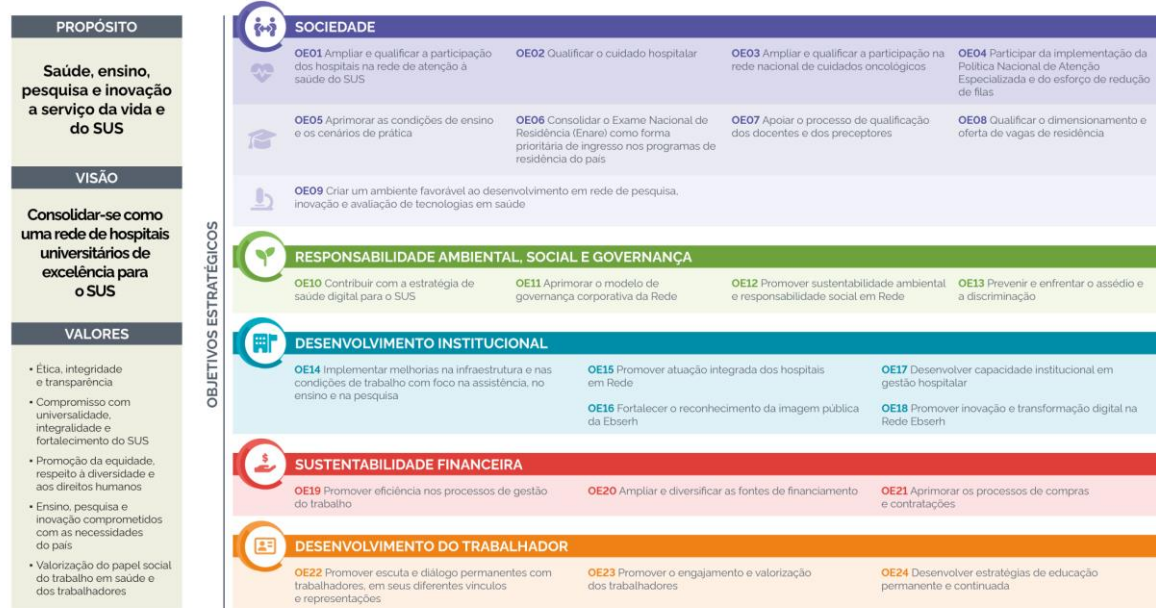
O Plano de Negócios da Rede Ebserh é um instrumento derivado da Estratégia de Longo Prazo, de caráter anual, que comunica aos interessados as prioridades em relação a projetos e metas. Além de contribuir para fortalecer a governança da Ebserh, o documento cumpre uma exigência prevista na Lei das Estatais (Lei nº 13.303/2016) (Brasil, 2016) e é utilizado nas avaliações do Indicador de Governança da Secretaria de Coordenação e Governança das Empresas Estatais do Ministério da Economia (IG-SEST).

O Plano de Negócios específico para o período de 2024 é um instrumento crucial para detalhar as estratégias, os esforços e recursos necessários, a expansão de serviços e a otimização de processos, alinhando-se com as demandas emergentes do setor de saúde e educação e as expectativas da sociedade em relação à oferta de serviços de qualidade.

Esse plano é um guia estruturado para a empresa, visto que promove uma gestão mais eficiente e orientada para resultados, a fim de consolidar a posição da Ebserh como referência no setor público de saúde no Brasil.

A Ebserh tem a possibilidade de atuar de maneira qualificada e propositiva nas áreas assistencial, tecnológica e científica, contribuindo com o desenvolvimento de políticas públicas. A Estatal é referência nacional em produção científica e tecnológica, com alto grau de atratividade para parcerias com a indústria, seja para desenvolvimento de protocolos, medicamentos, testes de equipamentos e disseminação de novas tecnologias; além do potencial de se ter ganhos de escala em ações coordenadas entre os HUFs, por meio de compras estratégicas, centralizadas e regionalizadas.

Salta à vista a oportunidade da empresa de ampliar cada vez mais sua capacidade de atuar em rede. No âmbito das compras estratégicas, cabe mencionar que as aquisições em escala favorecem a negociação com base em descontos sobre volume. Ademais, os HUF representam uma oportunidade prioritária para o setor produtivo oferecer artigos ao setor público e disseminar seus produtos para futuros clientes.

Isto posto, destacam-se ainda as principais oportunidades econômicas para o setor produtivo, quais são:

a. centralização das compras estratégicas com incremento de volume e participação em negociações com fornecedores nacionais, em condições mais vantajosas do que se fossem realizadas isoladamente; e,

b. atratividade para o estabelecimento de convênios, no sentido de fornecer auxílio na condução de pesquisas, testes e disseminação de novos produtos e tecnologias. Sob a ótica dos pacientes, destaca-se a responsabilidade social da Empresa como centro de excelência de referência na prestação de serviço assistencial e de ensino e pesquisa na rede pública.

### 1.3 HU-Furg/Ebserh

O Hospital Universitário Dr. Miguel Riet Corrêa Jr. (HU-Furg/Ebserh) é o principal campo de ensino para os cursos da área da saúde da Universidade Federal do Rio Grande (FURG). Em julho de 2015, o HU-Furg/Ebserh passou a integrar a Rede da Empresa Brasileira de Serviços Hospitalares (Ebserh), com o estabelecimento de uma gestão compartilhada entre esta e a FURG.

O HU-Furg/Ebserh atua com toda a sua capacidade instalada disponibilizada integralmente ao Sistema Único de Saúde (SUS), sendo reconhecido como um dos principais prestadores de serviços na área hospitalar para os pacientes de Rio Grande e região.

Por sua localização, o HU-Furg/Ebserh atende demandas da Microrregião Litoral Lagunar do Rio Grande do Sul (RS), composta pelos municípios de Rio Grande, São José do Norte, Santa Vitória do Palmar e Chuí. Além disso, o Hospital é referência em média e/ou alta complexidade para a 3ª Coordenadoria Regional de Saúde do RS, constituída por 22 municípios do Extremo Sul do Estado: Amaral Ferrador, Arroio do Padre, Arroio Grande, Canguçu, Capão do Leão, Cerrito, Chuí, Cristal, Herval, Jaguarão, Morro Redondo, Pedras Altas, Pedro Osório, Pinheiro Machado, Piratini, Rio Grande, Santa Vitória do Palmar, Santana da Boa Vista, São José do Norte, São Lourenço do Sul e Turuçu. Também, é referência em média e/ou alta complexidade para seis municípios da 7ª Coordenadoria Regional de Saúde do RS: Aceguá, Bagé, Candiota, Dom Pedrito, Hulha Negra e Lavras do Sul.

Cabe salientar que o HU-Furg/Ebserh presta serviços nas áreas básicas, além de desenvolver programas permanentes de atenção à saúde. Ao mesmo tempo, é um centro de formação de profissionais da saúde e de outras áreas educacionais, contribuindo, ainda, com o desenvolvimento de novas tecnologias nessa área.

Atualmente, o HU-Furg/Ebserh conta com 213 leitos e presta serviços nas áreas básicas de Clínica Médica, Clínica Pediátrica, Clínica Ginecológica-Obstétrica, Clínica Cirúrgica Geral e Traumatológica; além de possuir Unidades de Tratamento Intensivo (UTIs): Neonatal, Pediátrica e Adulto.

O HU-Furg/Ebserh, ainda, destaca-se como Hospital Amigo da Criança e conta com: Banco de Leite Humano (BLH); Serviço de Atendimento Especializado em Infectologia; Serviço Especializado na Atenção Integral às Mulheres e Adolescentes em Situação de Violência Sexual e Atenção à Interrupção de Gravidez; Centro de Referência Infanto-juvenil (CRAI); Centro Regional de Estudos, Prevenção e Recuperação de Dependentes Químicos (CENPRE); Centro Integrado de Diabetes (CID); Centro Regional Integrado do Trauma Ortopédico; Centro Regional Integrado de Diagnóstico e Tratamento em Gastroenterologia, e Centro Regional Integrado de Tratamento e Reabilitação Pulmonar. O HU-Furg/Ebserh é referência regional em alta complexidade para o tratamento de HIV e de Hepatite C, Gestação de Alto Risco e Cirurgia Ortopédica.

Outro ponto de destaque, é que o Hospital possui mais de 30 especialidades médicas, entre elas: Anestesiologia, Cardiologia, Cirurgia de Cabeça e Pescoço, Cirurgia do Aparelho Digestivo, Cirurgia Geral, Cirurgia Pediátrica, Cirurgia Plástica, Cirurgia Vascular, Cirurgia Torácica, Dermatologia, Endocrinologia, Gastroenterologia, Genética, Ginecologia, Hemoterapia, Infectologia, Medicina Intensiva, Nefrologia, Neurologia, Ortopedia/Traumatologia, Pediatria, Pneumologia, Reumatologia e Urologia. Ademais, o HU-Furg/Ebserh possui 15 especialidades multiprofissionais: Enfermagem, Fisioterapia, Educação Física, Terapia Ocupacional, Odontologia, Cirurgia Bucomaxilofacial, Biologia,

Biomedicina, Pedagogia, Fonoaudiologia, Psicologia, Serviço Social, Farmácia, Nutrição e Bioquímica.

Em 2024, foram prestadas mais de 120 mil consultas/atendimentos ambulatoriais; 278 mil procedimentos com finalidade diagnóstica; 5,6 mil procedimentos cirúrgicos ambulatoriais; 5,7 mil ações de promoção e prevenção em saúde, 1.064 partos e cesarianas e 5035 internações (dados extraídos do sistema DATASUS). Atualmente, o Hospital conta com mais de 1,5 mil colaboradores que, com seriedade e competência, elevam o nome da instituição.

A visão estratégica do HU-Furg/Ebserh é “Consolidar-se como hospital referência para o SUS em assistência qualificada, formação multiprofissional, pesquisa e inovação na Região Sul do Rio Grande do Sul”. Desta forma, reforça a atuação dos hospitais universitários federais, realizando o atendimento de pacientes através do Sistema Único de Saúde (SUS), ao mesmo tempo que apoiam a formação de profissionais de saúde e o desenvolvimento de pesquisas e inovação.

## **2. FONTES DE FINANCIAMENTO**

Conforme estabelecido nos Artigos 1º e 2º da Lei nº 12.550, de 15 de dezembro de 2011, que criou a Ebserh, a Empresa possui patrimônio próprio vinculado ao MEC e capital social sob propriedade integral da União. Sob essas condições, o financiamento das atividades da empresa e dos hospitais universitários federais a ela vinculados é realizado por meio do orçamento da União, na forma prevista no Artigo 8º da mesma lei.

Assim, o orçamento destinado anualmente à Empresa é composto por três fontes de financiamento:

a. orçamento específico previsto nas Leis Orçamentárias Anuais (LOA), que faz parte do orçamento geral do MEC e consta no Volume V da LOA de cada exercício, alocado na Unidade Orçamentária (UO) da Ebserh (identificada com o código 26443);

b. demais aportes orçamentários do MEC destinados aos HUFs por previsão em LOA ou descentralização de créditos, que contemplam principalmente o financiamento da folha de servidores concursados pelas universidades que atuam nos hospitais e o financiamento de bolsas de residência médica e multiprofissional, além de outros aportes eventuais; e,

c. aportes orçamentários do MS descentralizados aos HUFs. Apesar de não serem vinculados ao ministério, os hospitais prestam serviços de atendimento à população no âmbito do SUS. Dessa forma, recebem recursos orçamentários e financeiros do MS por instrumento de contratualização ou outras subvenções.

De acordo com o Art. 7º do Estatuto Social da Empresa, suas receitas constituem de:

1. dotações que lhe forem consignadas no orçamento da União;
2. receitas decorrentes:
  - a) da prestação de serviços compreendidos em seu objeto;
  - b) da alienação de bens e direitos;
  - c) das aplicações financeiras que realizar;
  - d) dos direitos patrimoniais, tais como aluguéis, foros, dividendos e bonificações; e,
  - e) dos acordos e convênios que realizar com entidades nacionais e internacionais.
3. doações, legados, subvenções e outros recursos que lhe forem destinados por pessoas físicas ou jurídicas de direito público ou privado; e
4. rendas provenientes de outras fontes.

#### 2.1 Acordo Organizativo de Compromissos (AOC): qualidade e eficiência

O Planejamento da Aplicação de Créditos Orçamentários dos HUFs da Rede Ebserh e o Acordo Organizativo de Compromissos (AOC) são importantes instrumentos de pactuação entre a Administração Central e os HUFs.

O Acordo de Objetivos e Compromissos (AOC) tem como objetivo estabelecer condições materiais e institucionais para que os hospitais universitários federais aprimorem suas atividades de ensino, pesquisa, inovação e extensão com qualidade e efetividade. Além disso, busca promover ações e serviços de saúde no âmbito do Sistema Único de Saúde (SUS), seguindo a Política de Planejamento da Aplicação de Créditos da Rede Ebserh e as disposições dos Decretos nº 7.082/2010 e nº 11.674.

Lançado em 2024, esse instrumento está fundamentado em um conjunto de dispositivos legais e programas estratégicos, como o Decreto nº 7.082/2010, que institui o Programa Nacional de Reestruturação dos Hospitais Universitários Federais (REHUF), e o Decreto nº 11.674/2023, que estabelece o Programa Nacional de Qualificação e Ampliação dos Serviços Prestados por Hospitais Universitários Federais no SUS (PRHOSUS). Também é regido pela Lei Federal nº 12.550/2011, que regulamenta a criação da Ebserh e define suas diretrizes. O AOC especifica o teto orçamentário de cada hospital e detalha os valores vinculados aos programas REHUF e PRHOSUS, sendo um compromisso pactuado entre a Administração Central da Ebserh e os Hospitais.

O planejamento do AOC é estruturado para atender às demandas prioritárias das unidades hospitalares e otimizar a utilização dos recursos orçamentários disponibilizados pela Lei Orçamentária Anual (LOA). Esse processo inicia-se com o levantamento das

necessidades de cada unidade, consolidado pela Administração Central. As demandas são ordenadas por prioridade, validadas pelas áreas técnicas e formalizadas no planejamento anual. A pactuação final visa controlar os recursos financeiros às estratégias de ensino, pesquisa, assistência hospitalar e gestão, garantindo resultados e inovações importantes.

As mudanças na metodologia trouxeram benefícios, como maior eficiência na alocação de recursos, aprimoramento da gestão hospitalar e melhoria na qualidade da assistência, ensino e pesquisa. O AOC consolida-se como um instrumento essencial para fortalecer as políticas públicas de saúde e garantir a gestão eficiente dos hospitais universitários federais, promovendo resultados de impacto no SUS.



Figura 3: Modelo de Desdobramento da Estratégia da Rede Ebserh.

### 3. COMPRAS CENTRALIZADAS E REGIONALIZADAS

A Exposição de Motivos (EM) do Projeto de Lei nº 1.749/2011, que autoriza o Poder Executivo a criar a Ebserh, defende que “a gestão integrada de várias unidades hospitalares permitirá obter ganhos de escala e especialização nos processos de compras; em processos finalísticos, na aquisição e disseminação de tecnologias e na gestão de pessoas” (BRASIL, 2011); isto é, a EM traz em seu bojo a centralização de compras para os hospitais universitários.

De fato, a unificação de compras em processos nacionais traz a possibilidade de reduzir custos processuais, padronizar materiais e serviços, aumentar o poder de negociação junto ao mercado, especializar equipes e obter ganhos de escala.

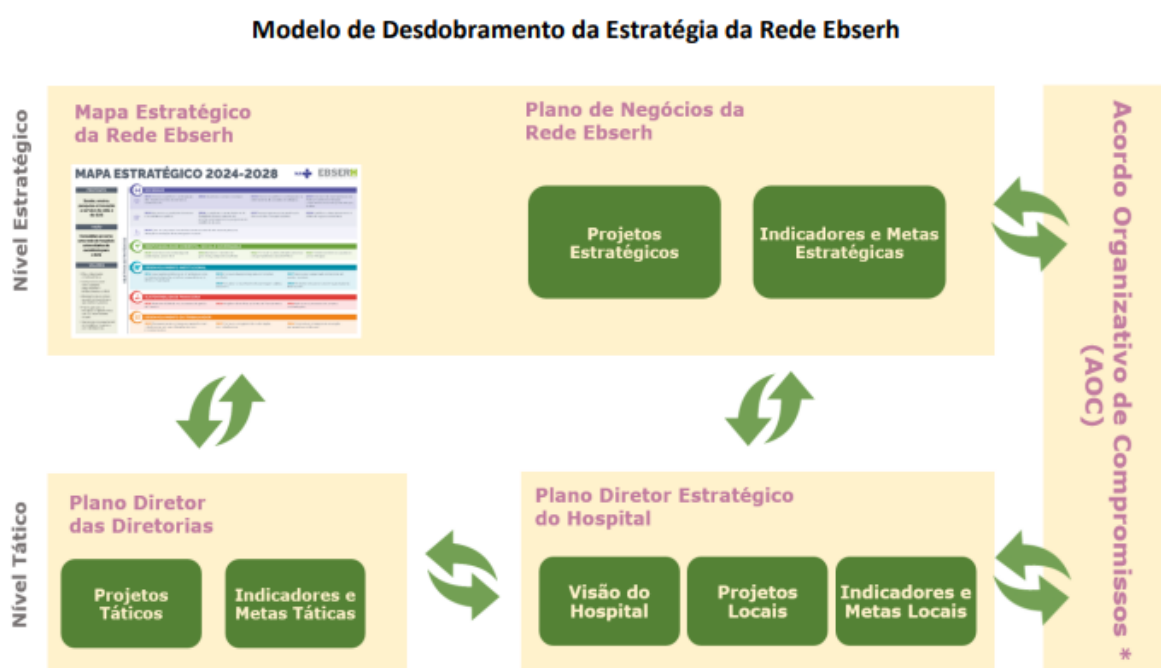
Em 2021, foi aprovado o novo organograma da Ebserh, que contemplou a Diretoria de Administração e Infraestrutura com uma unidade organizacional cujo objetivo é implementar a centralização de compras: o Serviço de Compras Centralizadas - SCCEN, vinculado à Coordenadoria de Administração e a Diretoria de Administração e Infraestrutura - DAI.

De acordo com o Regimento Interno da Administração Central, aprovado em 14 de junho de 2022, Art. 98, são competências do Serviço de Compras Centralizadas – SCCEN:

- I. gerir o modelo de categorias de compras da Rede Ebserh e de câmaras técnicas de padronização nacional referentes às categorias de compras;
- II. desenvolver estudos e operacionalizar ações que visem à implementação de estratégias e soluções inovadoras relativas às contratações;
- III. planejar as compras centralizadas, fomentando a incorporação das necessidades e do conhecimento técnico dos HUFs da Rede Ebserh;
- IV. instruir os procedimentos de planejamento das compras centralizadas, realizando estudos técnicos e prospecções de mercado, com suporte das áreas específicas das demais Diretorias;
- V. monitorar a efetividade das compras centralizadas e seus indicadores de eficiência e economicidade;
- VI. articular, com demais centrais de compras nacionais e internacionais, o desenvolvimento de ações colaborativas visando aprimorar as compras centralizadas;
- VII. propor e manter atualizado o cronograma de compras centralizadas; e
- VIII. propor estratégias de profissionalização dos compradores da Rede Ebserh.

Em 30 de junho de 2022, foi publicada a Resolução nº 171, que institui a Política de Compras Centralizadas da Ebserh. São objetivos da política de compras centralizadas definir modelo de atuação voltado ao estímulo das compras conjuntas, com o intuito de viabilizar a captura de ganhos de eficiência operacional, como redução de custos e garantia de abastecimento de todas as unidades hospitalares, reunir informações, conhecimento técnico e recursos, com o intuito de aprimorar as aquisições, em substituição aos métodos de compras individuais pelos quais cada unidade adquire bens e serviços que são de necessidade comum da Rede.

Em 2024, foi publicada a nova Política de Compras da Rede Ebserh, versão 2.0, aprovada pela Diretoria Executiva (DIREX) da Ebserh, através da Resolução Nº 1009, de 19

de março de 2024, e ratificada pelo Conselho de Administração (CA), através da Resolução nº 242, em 18 de abril de 2024. Como parte integrante da nova Política de Compras da Rede Ebserh, está prevista a elaboração do Plano Anual de Compras – PAC, como instrumento norteador dos processos de compras e contratações de bens e serviços dos Hospitais Universitários e Administração Central para o exercício de 2025.

O Serviço de Compras Centralizadas - SCCEN promove ações sistemáticas de comunicação para informações sobre as contratações conjuntas e aproximação da Sede com as unidades hospitalares, cujo objetivo é fortalecer o sentimento de rede. Entre essas ações destacam-se apresentações sobre as atividades do SCCEN para gestores e colaboradores que atuam com contratações públicas.

Ademais foram instituídos os órgãos colegiados para auxílio no desenvolvimento das normas dessa Política de Compras Centralizadas, dentre os quais: a Comissão de Governança de Aquisições Centralizadas/Regionalizadas - CGAC da Rede Ebserh.

A partir de então, passou a ser planejado, em conjunto com as áreas técnicas da Administração Central, com a participação dos gestores de categorias, o Cronograma de Compras Centralizadas. Essa ação prevê os processos de compras a serem operacionalizados pela Administração Central no decorrer do exercício de cada ano corrente para atendimento de toda a rede. Logo, o Cronograma torna previsível e mensurável as compras e contratações para os HUF, bem como o compromisso de entrega por parte da Administração Central, ao tempo que agrega credibilidade às compras conjuntas.

Destaca-se ainda como ação de comunicação com as unidades hospitalares da Rede Ebserh a criação do portal de Licitações e Contratos. Na intranet da Estatal são publicadas as atualizações normativas, decisões recentes do Tribunal de Contas da União, informações sobre o andamento das compras centralizadas. No espaço disponível ao público interno é apresentado ainda o Painel de Compras Centralizadas com dados atualizados sobre as atas centralizadas, as contratações, os procedimentos licitatórios.

Todas essas ações da empresa convergem aos objetivos do PAC, instituído pelo Decreto nº 10.947, de 25 de janeiro de 2022, destacados em seu Art. 5º:

1. racionalizar as contratações, por meio da promoção de contratações centralizadas e compartilhadas, a fim de obter economia de escala, padronização e redução de custos processuais;
2. garantir o alinhamento com o planejamento estratégico, o plano diretor de logística sustentável e outros instrumentos de governança existentes;
3. subsidiar a elaboração das leis orçamentárias;
4. evitar o fracionamento de despesas; e,
5. sinalizar intenções ao mercado, potencializando o diálogo pertinente, com consequente ganho em competitividade.

Nessa mesma vertente, o tema compras centralizadas e regionalizadas faz parte do rol dos indicadores estratégicos da Estatal, inserido no pilar Sustentabilidade Financeira da Rede Ebserh. O objetivo estratégico desse pilar é empregar os recursos de maneira eficiente, visando à perenidade e ao equilíbrio da Rede.

#### **4. RISCOS, OPORTUNIDADES E PERSPECTIVAS**

A governança corporativa da Ebserh tem instituídas atividades de gestão de riscos e controles internos como fatores essenciais para o alcance dos objetivos estratégicos da empresa, visando tanto a identificação, o tratamento das variáveis e a garantia da eficácia de seus controles, quanto o norteamento estratégico das decisões institucionais e efetividade do controle da integridade nos processos organizacionais.

Com o advento da Lei de Responsabilidade das Estatais, Lei nº 13.303/2016, e seu Decreto Regulamentador, Decreto nº 8.945/2016, a gestão de riscos e controles internos surgiram como eixos que se assentam e conectam diversas engrenagens de governança, conferindo razoável segurança institucional nas instâncias deliberativas e nos diversos processos organizacionais.

##### **4.1 Gestão de Riscos**

Segundo a Política de Conformidade, Controle Interno e Gerenciamento de Riscos, este último segmento define-se como processo que visa identificar, avaliar, administrar e controlar potenciais eventos ou situações de risco e fornecer segurança razoável no alcance dos objetivos organizacionais.

Esse processo é conduzido pela Assessoria de Conformidade, Controle Interno e Gerenciamento de Riscos - ACCIGR, vinculada à Presidência. Os riscos corporativos mais críticos, estratégicos e de integridade são examinados trimestralmente ou quando necessário. Essa atividade permite aos proprietários de risco adotar a atitude preventiva e se antecipar aos eventos indesejáveis. As ações estão alinhadas aos princípios da Administração Pública, execução correta dos recursos, monitoramento constante, controle interno ativo e agilidade administrativa.

Importa salientar que a metodologia adotada pela Ebserh está embasada no Manual de Integridade, Riscos e Controles Internos da Gestão do Ministério da Economia; no Guia de Gestão de Riscos do Ministério da Economia; e no Manual de Gestão de Riscos do Tribunal de Contas da União.

Nesse contexto, uma importante ferramenta para a qualidade e a eficiência desse processo foi a implementação, em 2024, do Acordo Organizativo de Compromissos (AOC)

que estabelece o planejamento e permite aos gestores dos HUF realizarem o planejamento administrativo, o que facilita a execução orçamentária.

#### 4.2 Controle Interno e Externo

O Controle Interno, segundo a definição da política da Empresa, constitui-se em processos que englobam o conjunto de regras, procedimentos, diretrizes, protocolos, rotinas de sistemas informatizados, conferências e trâmites de documentos e informações, entre outros, operacionalizados de forma integrada pela direção e pelo corpo de colaboradores da empresa, destinados a enfrentar os riscos e fornecer segurança razoável para que os objetivos organizacionais sejam alcançados.

Na Política de Conformidade, Controle Interno e Gerenciamento de Riscos está previsto que a atividade deve ser estruturada para oferecer segurança razoável ao alcance dos objetivos da organização. Isso implica em definir objetivos claros para a eficácia do funcionamento dos controles; congregar todas as atividades materiais e formais implementadas pela gestão para assegurar que as respostas aos riscos sejam executadas com eficácia, possibilitando o alcance dos objetivos estabelecidos; basear-se no gerenciamento de riscos; integrá-los ao processo de gestão; e aplicar-se a toda a Rede Ebserh. O controle interno é incumbência de todas as áreas, com ênfase à ACCIGR.

A Constituição Federal (CF/88), em seu artigo 70, trouxe a fiscalização como instrumento para efetivação do controle externo e interno do Poder Público:

A fiscalização contábil, financeira, orçamentária, operacional e patrimonial da União e das entidades da administração direta e indireta, quanto à legalidade, legitimidade, economicidade, aplicação das subvenções e renúncia de receitas, será exercida pelo Congresso Nacional, mediante controle externo, e pelo sistema de controle interno de cada Poder.

Desse modo, em relação ao controle interno, a Ebserh é avaliada pela Controladoria-Geral da União (CGU), como órgão central do sistema de controle interno. Como órgão auxiliar desse sistema a Empresa possui uma unidade de auditoria interna que realiza ações de auditoria e está sujeita às orientações normativas, à supervisão técnica e à fiscalização específica pelo órgão central. O controle externo é exercido pelo Congresso Nacional, auxiliado pelo TCU, que possui, dentre outras atribuições, a competência para julgar as contas dos administradores e demais responsáveis perante a União. Em síntese, o órgão de controle externo é o TCU.

#### 4.3 Integridade Pública

Para fortalecer o controle interno e demonstrar que atua sempre conforme os interesses públicos e de forma a manter a confiança das partes interessadas, a

Administração Pública deve ser tão transparente quanto possível sobre todas as suas decisões, ações, planos, orçamentos, despesas, contratos, transferências e resultados, permitindo que as partes interessadas verifiquem se a organização está cumprindo sua finalidade.

O Mapa Estratégico da Rede Ebserh está alinhado à proposta de constante fortalecimento da integridade como um instrumento que proporciona o controle interno e que evidencia a importância da cultura ética e da transparência.

Nesse contexto, com base no comprometimento da Alta Administração, na validação das diretrizes pelo corpo técnico, na gestão de riscos associados à integridade e no monitoramento contínuo das atividades, a Ebserh instituiu o Programa de Integridade, cujo objetivo é orientar as condutas pessoais e profissionais de todos os colaboradores, independentemente do cargo ou função que ocupem, em seu relacionamento com a sociedade. O Programa de Integridade tem como base o propósito, a visão e os valores institucionais, entrelaçados com a ética nas condutas em suas diferentes dimensões, objetivando uma construção de identidade e de imagem de uma organização reconhecida, com foco no trabalho inovador e de excelência, alinhado às boas práticas de governança corporativa e à comunicação transparente com todos os públicos com os quais a Rede Ebserh se relaciona.

## **5. PLANO ANUAL DE COMPRAS - PAC Ebserh 2025**

O Plano Anual de Compras da Ebserh é um documento que estabelece o planejamento, execução, controle e avaliação das contratações de bens e serviços em geral da rede, com a estratégia de longo prazo, de acordo com a Resolução do CGPAR nº 45, de 30 de dezembro de 2022, que dispõe sobre as orientações às empresas estatais federais sobre planejamento, execução, controle e avaliação das contratações de bens e serviços em geral e o com a Política de Compras da Rede Ebserh 2.0, aprovada pela Diretoria Executiva, conforme Resolução nº1009, de 19 de março de 2024, e ratificada pelo Conselho de Administração, Resolução nº 242, em 18 de abril de 2024.

O PAC Ebserh - 2025 está fundamentado em todas as perspectivas que norteiam os objetivos estratégicos do pilar Sustentabilidade Financeira da Ebserh, quais sejam:

- Promover eficiência nos processos de gestão do trabalho;
- Ampliar e diversificar as fontes de financiamento;
- Aprimorar os processos de compras e contratações.

Dessa forma, os aludidos objetivos são intermediadores no que tange ao processo de compra e estruturação, pois elucidam e referenciam os pontos fundamentais e práticos a

serem estabelecidos como prioridades efetivas na construção de estudo técnico e, ainda, para o gerenciamento de riscos dos contratos de bens e serviços.

### 5.1 Estrutura do PAC

O Plano Anual de Compras (PAC) é o instrumento de governança para contratações e aquisições, que tem por finalidade:

I – assegurar o alinhamento das contratações às necessidades da Ebserh, a fim de contribuir para o alcance dos objetivos estratégicos;

II – realizar o planejamento das contratações e aquisições para o ano subsequente, de modo a dar maior previsibilidade das demandas com vistas à eficiência e à qualidade do gasto público, bem como mapear potenciais riscos;

III – garantir a transparência e o controle das contratações;

IV – acompanhar o cumprimento dos prazos e responsabilidades das unidades envolvidas na instrução processual, de modo a concluir as contratações e aquisições no tempo e na qualidade desejados;

V – subsidiar a elaboração da proposta orçamentária a ser encaminhada a Administração Central da Ebserh.

O PAC Ebserh - 2025 terá por base:

1. Política de elaboração do planejamento da aplicação de créditos da Rede Ebserh, aprovada na 165ª reunião extraordinária do Conselho de Administração, realizada no dia 28 de setembro de 2023;

2. Acordo Organizativo de Compromissos (AOC): instrumento de consolidação da Aplicação de Créditos Orçamentários dos HUFs da Rede Ebserh o qual é estabelecido a pactuação entre as partes acerca da finalidade, dos prazos e dos valores destinados para as aquisições e contratações do exercício futuro, aprovados pelo Colegiado de cada Unidade Hospitalar e da Administração e do planejamento de compras anual das Unidades Hospitalares da Rede Ebserh.

3. O Plano de Aplicação de Créditos Orçamentários: instrumento por meio do qual são detalhados os itens que as Unidades Hospitalares da Rede Ebserh planejam adquirir, obedecidos os tetos orçamentários indicados anualmente pela Administração Central para execução, desdobrando-se no Plano Anual de Compras - PAC.

A estrutura do cronograma do Plano Anual de Compras (PAC) deve contemplar:

- a) Área demandante/requisitante
- b) objeto
- c) valor estimado

- d) Fonte de recursos
- e) data de início do processo de aquisição

## 5.2 Planejamento PAC Ebserh - 2025

Ao longo do ano de 2024, foi elaborada uma estratégia metodológica para os Hospitais Universitários Federais (HUFs) participarem do planejamento e construção do PAC Ebserh - 2025. Essa metodologia envolveu etapas estruturadas, desde o alinhamento inicial com as áreas técnicas da Administração Central até a padronização do planejamento final, com o objetivo de garantir a transparência no processo, eficiência na execução e coerência entre as necessidades dos HUFs com as diretrizes da Administração Central.

O processo teve início com o alinhamento e a definição de um catálogo de objetos em colaboração com as áreas técnicas da Administração Central. Essa etapa foi essencial para identificar e validar os itens que seriam apresentados aos Hospitais Universitários como base para o planejamento. Em seguida, foi realizada a apresentação da proposta para a construção do PAC, envolvendo tanto as áreas técnicas da Administração Central quanto os HUFs, de modo a garantir um entendimento comum sobre as prioridades, os objetivos e os critérios.

Para aprofundar o planejamento, foram promovidas oficinas temáticas específicas, nas quais participaram as áreas técnicas da Administração Central, como SPIA, SGE, SGP, SEC e TI, juntamente com os HUFs. Nessas oficinas, foram abordadas as categorias: insumos, mobiliário administrativo e assistencial, equipamentos médicos e de tecnologia da informação (TI), promovendo um diálogo direto entre os envolvidos.

Posteriormente, foi enviado um formulário padronizado aos HUFs, permitindo que cada hospital apresentasse suas propostas com base nas informações obtidas nas oficinas temáticas. As informações coletadas foram então consolidadas pelo Serviço de Compras Centralizadas (SCCEN) para a construção da proposta final do Plano Anual de Compras de 2025, garantindo que as necessidades específicas de cada hospital fossem integradas ao Plano. Por fim, a metodologia além de promover maior integração e eficiência no planejamento, garantiu que as demandas específicas de cada hospital fossem contempladas de maneira sistemática e transparente. O resultado deste planejamento pode ser verificado nos anexos deste documento.

## 6. CONSIDERAÇÕES FINAIS

A Ebserh já trabalha com os mecanismos de controle e avaliação, comitês e comissões, painéis, elencados nesse documento, e o PAC Ebserh 2025 será mais uma

ferramenta de gestão da Diretoria de Administração e Infraestrutura, por meio do acompanhamento da execução do Plano.

Este relatório servirá como instrumento de controle periódico das compras e contratações realizadas, uma vez que as informações nele contidas devem subsidiar a avaliação e auxiliar no monitoramento do processo de contratação, na sua execução e nos possíveis impactos de eventuais não contratações de itens definidos neste PCA, além de permitir que seja verificada a aderência do plano à gestão orçamentária e financeira, possibilitando que a convergência dos itens efetivamente adquiridos com aquilo que foi estipulado no planejamento inicial seja atestada.

A eficiência, a eficácia e a efetividade das contratações, sob a égide da legislação regente, se constituem no objetivo estratégico da Ebserh dada a sua relevância para o cumprimento da missão institucional.

O ganho de economia de escala é um dos objetivos da iniciativa, outro é a minimização dos riscos de fraude e corrupção nas aquisições e o aumento da qualidade dos produtos em geral.

Por fim, para subsidiar os esforços internos e otimizar a utilização dos recursos alocados, o PAC Ebserh - 2025, instrumento que consolida as demandas a serem contratadas no exercício subsequente ao da sua elaboração, se fundamenta na diretriz de “planejar, executar, controlar e avaliar as contratações de bens e serviços em geral”, conforme recomenda a Resolução CGPAR nº 45, de 30 de dezembro de 2022.

## Referências Bibliográficas

BRASIL. **Projeto de Lei nº 1749/2011**. Autoriza o Poder Executivo a criar a empresa pública denominada Empresa Brasileira de Serviços Hospitalares S.A. - EBSEH e dá outras providências. Brasília: Congresso Nacional, 2011. Disponível em: <https://www.camara.leg.br/proposicoesWeb/fichadetramitacao?idProposicao=511029>. Acesso em 14 de agosto de 2024.

\_\_\_\_\_. Tribunal de Contas da União. **Acórdão nº 2813/2009**. Plenário. Relator: Ministro Aroldo Cedraz. Sessão de 25/11/2009. Disponível em: <https://www.lexml.gov.br/urn/urn:lex:br:tribunal.contas.uniao;plenario:acordao:2009-11-25;2813>. Acesso em 21 de agosto de 2024.

\_\_\_\_\_. **Lei nº 12.550, de 15 de dezembro de 2011**. Autoriza o Poder Executivo a criar a empresa pública denominada Empresa Brasileira de Serviços Hospitalares [...]. Brasília: Congresso Nacional, 2011. Disponível em: [http://www.planalto.gov.br/ccivil\\_03/\\_ato2011-2014/2011/lei/l12550.htm](http://www.planalto.gov.br/ccivil_03/_ato2011-2014/2011/lei/l12550.htm). Acesso em 18 de agosto de 2024.

\_\_\_\_\_. **Decreto nº 10.947, de 25 de janeiro de 2022**, Dispõe sobre o plano de contratações anual e institui o Sistema de Planejamento e Gerenciamento de Contratações no âmbito da Administração Pública federal direta, autárquica e fundacional. Brasília: disponível em: <https://in.gov.br/en/web/dou/-/decreto-n-10.947-de-25-de-janeiro-de-2022-376059032>. Acesso em: 28 de agosto de 2024.

\_\_\_\_\_. Empresa Brasileira de Serviços Hospitalares. **Regimento Interno da Administração Central**, aprovado em 14 de junho de 2022. Brasília: Empresa Brasileira de Serviços Hospitalares, 2022. Disponível em: [file:///C:/Users/User/Downloads/Regimento%20Interno%20da%20Administra%C3%A7%C3%A3o%20Central%20\(1\)%20\(2\).pdf](file:///C:/Users/User/Downloads/Regimento%20Interno%20da%20Administra%C3%A7%C3%A3o%20Central%20(1)%20(2).pdf). Acesso em 21 de agosto de 2024.

\_\_\_\_\_. Empresa Brasileira de Serviços Hospitalares. **Regulamento de Licitações e Contratos da Ebserh**, aprovado em 28 de abril de 2022. Brasília: Empresa Brasileira de Serviços Hospitalares, 2022. Disponível em [https://www.gov.br/ebserh/pt-br/aceso-a-informacao/licitacoes-econtratos/legislacao-e-normas-de-licitacoes-e-contratos/normas-vigentes/rlice\\_rev2022\\_final\\_28-04-22.pdf/view](https://www.gov.br/ebserh/pt-br/aceso-a-informacao/licitacoes-econtratos/legislacao-e-normas-de-licitacoes-e-contratos/normas-vigentes/rlice_rev2022_final_28-04-22.pdf/view). Acesso em 17 de agosto de 2024.

\_\_\_\_\_. Empresa Brasileira de Serviços Hospitalares. **Relatório de Gestão do Exercício de 2019-2022**. Brasília: Empresa Brasileira de Serviços Hospitalares, 2013. Disponível em: <https://www.gov.br/ebserh/pt-br/governanca/diretoria-executiva/relatorios/gestao-2019-2022/relatorio-de-gestao-ebserh-2019-2022.pdf/view>. Acesso em 15 ago 2024.

\_\_\_\_\_. Empresa Brasileira de Serviços Hospitalares. **Plano de Negócios 2024 Indicadores, metas e projetos estratégicos**. Brasília: Empresa Brasileira de Serviços Hospitalares, 2013. Disponível em <https://www.gov.br/ebserh/pt-br/governanca/gestao-estrategica/metas-e-projetos-estrategicos/plano-de-negocios-2024>. Acesso em 14 ago 2024.

SANTOS, Felipe Vilaça Loureiro. **Centralização de compras públicas**: a experiência da Empresa Brasileira de Serviços Hospitalares (Ebserh). Brasília, 2019. Disponível em: <https://repositorio.enap.gov.br/handle/1/4747>. Acesso em 18 de agosto de 2024.

SOCIEDADE Brasileira de Administração Pública. **A centralização das compras em estatal de abrangência nacional – Relato Técnico**. In: IX ENCONTRO BRASILEIRO DE

ADMINISTRAÇÃO PÚBLICA, SÃO PAULO: 5-7 out. de 2022. Disponível em:  
<https://sbap.org.br/ebap-2022/496.pdf>. Acesso em: 14 ago 2024.

## ANEXO I – MEDICAMENTOS

#	OBJETO 2025	Centralizado	Regionalizado	HUF local
1	medicamento	Contrates radiológicos	Centralizada (curva "A, B e C")	
2	medicamento	Medicamentos Antineoplásicos e afins (oncológico)	Centralizada (curva "A, B e C")	
3	medicamento	Medicamentos Antimicrobianos	Centralizada (curva "A")	HUF Local (curva "B e C")
4	medicamento	Medicamentos Cardiovasculares	Centralizada (curva "A")	HUF Local (curva "B e C")
5	medicamento	Medicamentos Gerais Injetáveis (Anti-inflamatórios, Analgésicos e Antitérmicos)	Centralizada (curva "A")	HUF Local (curva "B e C")
6	medicamento	Medicamentos Controlados/Anestésicos	Centralizada (curva "A")	HUF Local (curva "B e C")
7	medicamento	Medicamento radiofarmacos	Centralizada	
8	medicamento	Soros Hospitalares		Regionalizada (curva "A, B e C")
9	medicamento	Medicamentos Manipulados		HUF Local (curva "A, B e C")
10	medicamento	Medicamentos para Oftalmologia e Agentes Diagnósticos		HUF Local (curva "A, B e C")

## ANEXO II – MATERIAL HOSPITALAR

#		OBJETO 2025	Centralizado	Regionalizado	HUF local
1	Material hospitalar	Seringas e agulhas	Centralizada (curva "A")		HUF Local (curva "B e C")
2	Material hospitalar	Equipos e Cateteres	Centralizada (curva "A")		HUF Local (curva "B e C")
3	Material hospitalar	Fios Cirúrgicos	Centralizada (curva "A")		HUF Local (curva "B e C")
4	Material hospitalar	EPI'S	Centralizada (curva "A")		HUF Local (curva "B e C")
5	Material hospitalar	Bolsas de Colostomia, Curativos e Adjuvantes			HUF Local (curva "A, B e C")
6	Material hospitalar	Braquiterapia e outros Materiais para Radioterapia			HUF Local (curva "A, B e C")
7	Material hospitalar	Drenos e Cânulas			HUF Local (curva "A, B e C")
8	Material hospitalar	Embalagens Farmacêuticas (Unitarizadoras OPUSPAC)			HUF Local (curva "A, B e C")
9	Material hospitalar	Equipos e seringas de Bombas			HUF Local (curva "A, B e C")
10	Material hospitalar	Fitas de Glicemia com Glicosímetro em Comodato			HUF Local (curva "A, B e C")
11	Material hospitalar	Lentes e Materiais para Oftalmologia			HUF Local (curva "A, B e C")
12	Material hospitalar	Materiais Hospitalares de Uso Geral			HUF Local (curva "A, B e C")
13	Material hospitalar	Materiais para Banco de Sangue			HUF Local (curva "A, B e C")
14	Material hospitalar	Materiais para Diagnóstico e Imagem			HUF Local (curva "A, B e C")
15	Material hospitalar	Materiais para Nefrologia			HUF Local (curva "A, B e C")
16	Material hospitalar	Materiais Respiratórios, UTI, Centro Cirúrgico, Anestesia e Outros			HUF Local (curva "A, B e C")

17	Material hospitalar	Saneantes, Antissépticos e Materiais para CME (Esterilização)			HUF Local (curva "A, B e C")
18	Material hospitalar	Telas e Hemostáticos			HUF Local (curva "A, B e C")
19	Material hospitalar	Tubos e Sondas			HUF Local (curva "A, B e C")
20	Material hospitalar	Instrumentais Cirúrgicos (Caixa e Vídeo)			HUF Local (curva "A, B e C")
21	Material hospitalar	Materiais Diversos para Laboratório de Análises Clínicas			HUF Local (curva "A, B e C")
22	Material hospitalar	Materiais para Laboratório de Anatomia Patológica			HUF Local (curva "A, B e C")
23	Material hospitalar	Materiais para Odontologia			HUF Local (curva "A, B e C")

### ANEXO III – OPME

#		OBJETO 2025	Centralizado	Regionalizado	HUF local
1	OPME	OPMEs e Materiais Hospitalares (Cirurgia Geral , Plástica)	Centralizada		
2	OPME	OPME'S e Outros Materiais Hospitalares (Urologia)	Centralizada		
3	OPME	OPME's e Outros Materiais Hospitalares (Cardiovascular)		Regionalizada	
4	OPME	OPME's e Outros Materiais Hospitalares (Endoscopia)			HUF Local (curva "A, B e C")
5	OPME	OPME's e Outros Materiais Hospitalares (Hemodinâmica)			HUF Local (curva "A, B e C")
6	OPME	OPME's e Outros Materiais Hospitalares (Neurocirurgia)			HUF Local (curva "A, B e C")
7	OPME	OPME's e Outros Materiais Hospitalares (Ortopedia e Cirurgia Oral)			HUF Local (curva "A, B e C")
8	OPME	OPME's e Outros Materiais Hospitalares (Otorrinolaringologia)			HUF Local (curva "A, B e C")
9	OPME	OPME's e Outros Materiais Hospitalares (Traumatologia)			HUF Local (curva "A, B e C")

## ANEXO IV – ACESSÓRIOS

#		OBJETO 2025	Centralizado	Regionalizado	HUF local
1	Acessórios	Insumos e acessórios para TIC	Centralizada		
2	Acessórios	Acessórios para Monitores Multiparamétricos		Regionalizada	
3	Acessórios	Acessórios para Oxímetros e Cardioversores		Regionalizada	
4	Acessórios	Acessórios Médicos, Tensiômetros, Eletrocardiógrafos e outros		Regionalizada	
5	Acessórios	Acessórios para Eletrocirurgia e Eletro procedimentos		Regionalizada	
6	Acessórios	Acessórios para Gasoterapia		Regionalizada	
7	Acessórios	Acessórios para Ventilação Mecânica		Regionalizada	
8	Acessórios	Baterias para Equipamentos Médicos Hospitalares		Regionalizada	
9	Acessórios	Filtros, Insumos para Equipamentos Hospitalares e Osmose		Regionalizada	

## ANEXO V – MATERIAL GERAL

#		OBJETO 2025	Centralizado	Regionalizado	HUF Local
1	Material geral	Gás Medicinal - Locação			HUF Local
2	Material geral	Gases Medicinais			HUF Local
3	Material geral	Fórmulas nutricionais e insumos para sondário e lactário			HUF Local (curva "A, B e C")
4	Material geral	Materiais de escritorio			HUF Local
5	Material geral	Materiais para Hotelaria Hospitalar			HUF Local
6	Material geral	Nutrição Parenteral - Serviços			HUF Local
7	Material geral	Lâmpadas Especiais			HUF Local
8	Material geral	Materiais Diversos (Expediente, Organização, dentre outros)			HUF Local
9	Material geral	Papéis para Exames Médicos e Outros Insumos para EMH			HUF Local

## ANEXO VI – TI

#		OBJETO 2025	Centralizado	Regionalizado	HUF local
1	TI	Link redundante	Centralizada		
2	TI	Firewall (Appliance)	Centralizada		
3	TI	Solução de Backup	Centralizada		
4	TI	Servidores de Rede Locais		Regionalizada	
5	TI	Armazenamento - Storage/Fita		Regionalizada	
6	TI	Switch		Regionalizada	
7	TI (DAI)	Serviço de telefonia e Internet		Regionalizada	

## ANEXO VII – MOBILIÁRIO ADMINISTRATIVO

#		OBJETO 2025	Centralizado	Regionalizado	HUF local
1	mobiliário administrativo	armário aço - roupeiro/2 portas	Centralizada		
2	mobiliário administrativo	mesas de trabalho	Centralizada		
3	mobiliário administrativo	mesas de reunião	Centralizada		
4	mobiliário administrativo	gaveteiro	Centralizada		
5	mobiliário administrativo	longarina	Centralizada		
6	mobiliário administrativo	cadeiras de escritório	Centralizada		
7	mobiliário administrativo	cadeiras caixas	Centralizada		
8	mobiliário administrativo	cadeira empilhável	Centralizada		
9	mobiliário administrativo	Lixeira (recipiente para acondicionamento de lixo)	Centralizada		

## ANEXO VIII – LOGISTICA

#		OBJETO 2025	Centralizado	Regionalizado	HUF local
1	logística	estantes	Centralizada		
2	logística	carrinhos de materiais gerais	Centralizada		
3	logística	palete	Centralizada		
4	logística	leitor de código e barras	Centralizada		
5	logística	organizadores de fila			HUF Local
6	logística	rotuladora			HUF Local

## ANEXO IX – MOBILIARIO ASSISTENCIAL

#		OBJETO 2025	Centralizado	Regionalizado	HUF local
1	mobiliário assistencial	poltrona para acompanhantes	Centralizada		
2	mobiliário assistencial	mesa de refeição	Centralizada		
3	mobiliário assistencial	suporte para soro	Centralizada		
4	mobiliário assistencial	mesa auxiliar para procedimento	Centralizada		
5	mobiliário assistencial	biombo com rodízios	Centralizada		
6	mobiliário assistencial	cadeira de rodas	Centralizada		
7	mobiliário assistencial	maca de transporte	Centralizada		

## ANEXO X – DIVERSOS

#		OBJETO 2025	Centralizado	Regionalizado	HUF local
1	Diversos	Refrigerador assistencial	Centralizada		
2	Diversos	ar-condicionado	Centralizada		
3	Diversos	Freezer assistencial	Centralizada		
4	Diversos	bebedouro		Regionalizada	
5	Diversos	TV		Regionalizada	
6	Diversos	Refrigerador domestico		Regionalizada	
7	Diversos	Freezer domestico		Regionalizada	
8	Diversos	micronondas		Regionalizada	
9	Diversos	cilindro de oxigênio			Local HUF
10	Diversos	ventilador			Local HUF

## ANEXO XI – EQUIPAMENTOS DE ENGENHARIA CLÍNICA

#		OBJETO 2025	Centralizado	Regionalizado	HUF local
13	EQUIPAMENTOS DE SUPORTE À VIDA	Desfibrilador	Centralizada		
14	EQUIPAMENTOS DE SUPORTE À VIDA	Monitor de óxido nítrico	Centralizada		
15	EQUIPAMENTOS DE SUPORTE À VIDA	Berço aquecido	Centralizada		
16	EQUIPAMENTOS DE SUPORTE À VIDA	Ressuscitador – ventilador manual em " t "	Centralizada		
17	EQUIPAMENTOS DE SUPORTE À VIDA	Incubadora neonatal	Centralizada		
18	EQUIPAMENTOS DE SUPORTE AO DIAGNOSTICO	Bilirrubinometro transcutâneo	Centralizada		
19	EQUIPAMENTOS DE SUPORTE AO DIAGNOSTICO	Detector fetal de mesa	Centralizada		
20	EQUIPAMENTOS DE SUPORTE AO DIAGNOSTICO	Cardiotocógrafo	Centralizada		
21	EQUIPAMENTOS PARA MANUTENCAO DA VIDA	Fototerapia em led	Centralizada		
22	EQUIPAMENTOS POR METODOS OPTICOS	Videolaringoscópio neonatal	Centralizada		
23	INSTRUMENTO DE MEDIÇÃO	Radiômetro para fototerapia digital	Centralizada		
24	EQUIPAMENTO DE SUPORTE	Cama ppp	Centralizada		

**ANEXO XII – DETALHAMENTO GRUPO MATERIAIS DE CONSUMO (AOC 2025)**

<b>SUBGRUPO: 3.1 - Materiais Administrativos</b>		<b>Total Subgrupo:</b>		<b>R\$</b>	<b>243.442,52</b>	
<b>ITEM</b>	<b>Quantidade Planejada</b>	<b>Valor Unitário</b>	<b>Valor Total</b>	<b>Unidade Demandante</b>		
PRESILHA JACARÉ PARA CRACHÁ	300	R\$ 0,9500	R\$ 285,0000	UPDE		
LÍQUIDO PARA LIMPEZA DE QUADRO BRANCO - FRASCO 1 LITRO	20	R\$ 30,0000	R\$ 600,0000	UPDE		
ENVELOPE BRANCO, TIPO OFÍCIO, SEM IMPRESSÃO, TAMANHO 11 X 23CM	50	R\$ 0,4400	R\$ 22,0000	UPDE		
CLIPS PARA PAPEL Nº 08 CAIXA COM 100 UNIDADES	60	R\$ 23,3900	R\$ 1.403,4000	UPDE		
GRAMPO PARA GRAMPEADOR, TAMANHO 23/10 - CAIXA C/ 1000 UNIDADES	15	R\$ 1,9330	R\$ 28,9950	UPDE		
CAIXA ACRÍLICA, TIPO CORRESPONDÊNCIA, TRIPLA - FIXA	15	R\$ 47,0000	R\$ 705,0000	UPDE		
PULSEIRA DESCARTÁVEL PARA IDENTIFICAÇÃO -RECÉM-NASCIDO	500	R\$ 0,4700	R\$ 235,0000	UPDE		
CANETA PARA RETROPROJETOR, TINTA PERMANENTE - PONTA GROSSA 2MM	300	R\$ 1,3700	R\$ 411,0000	UPDE		
TESOURA ESCOLAR, CABO PLÁSTICO, 12CM	60	R\$ 2,8000	R\$ 168,0000	UPDE		
PORTA-CRACHÁ (ESPELHO PARA CRACHÁ)	2.000	R\$ 0,5000	R\$ 1.000,0000	UPDE		
CANETA ESFEROGRÁFICA - COR AZUL	2.200	R\$ 0,5300	R\$ 1.166,0000	UPDE		
CADERNO GRANDE, CAPA FLEXÍVEL E ESPIRAL - 96 FOLHAS	50	R\$ 8,4700	R\$ 423,5000	UPDE		
PASTA PLÁSTICA SANFONADA, TAMANHO A4, C/ FECHAMENTO EM ELÁSTICO E 12 DIVISÓRIAS	20	R\$ 20,9100	R\$ 418,2000	UPDE		
FITA ADESIVA PARA EMPACOTAR, TRANSPARENTE - ROLO 48MM X 50M	400	R\$ 2,8900	R\$ 1.156,0000	UPDE		
ENVELOPE PARDOS, TIPO SACO, TAMANHO 370MM X 470MM - GRANDE	1.100	R\$ 1,3350	R\$ 1.468,5000	UPDE		
CLIPS TRANÇADO PARA PAPEL Nº 01 - CAIXA C/ 12 UNIDADES	20	R\$ 5,2500	R\$ 105,0000	UPDE		
PULSEIRA ADESIVA IDENTIFICAÇÃO BRANCO RECÉM-NASCIDO (INTERNAÇÃO)	10	R\$ 350,0000	R\$ 3.500,0000	UPDE		
PULSEIRA ADESIVA IDENTIFICAÇÃO BRANCO ADULTO (INTERNAÇÃO)	30	R\$ 279,0000	R\$ 8.370,0000	UPDE		
FURADOR DE PAPEL, METÁLICO, TIPO GRANDE - ACIMA DE 40 FOLHAS	5	R\$ 33,9800	R\$ 169,9000	UPDE		
TESOURA, CABO PLÁSTICO, 20CM	70	R\$ 4,0600	R\$ 284,2000	UPDE		
CADERNO PEQUENO, CAPA FLEXÍVEL E ESPIRAL - 96 FOLHAS	70	R\$ 2,2000	R\$ 154,0000	UPDE		

PASTA ARQUIVO PRONTUÁRIO DE PACIENTE - SISTEMA DÍGITO TERMINAL, SEM COR E SEM NUMERAÇÃO	7.400	R\$	1,4800	R\$	10.952,0000	UPDE
CANETA PARA RETROPROJETOR, TINTA PERMANENTE - PONTA FINA 1MM	500	R\$	2,9800	R\$	1.490,0000	UPDE
APONTADOR PLÁSTICO SEM DEPOSITO	50	R\$	0,2100	R\$	10,5000	UPDE
TINTA PARA CARIMBO, COR PRETA - TUBO 40ML	10	R\$	2,3900	R\$	23,9000	UPDE
MOLHADOR DE DEDO EM PASTA - EMBALAGEM 12G	10	R\$	1,5500	R\$	15,5000	UPDE
MURAL ACRÍLICO, TAMANHO A4, COM FITA DUPLA FACE PARA FIXAÇÃO - TIPO PAISAGEM	90	R\$	14,0000	R\$	1.260,0000	UPDE
CAIXA ACRÍLICA, TIPO CORRESPONDÊNCIA, TRIPLA - MÓVEL	30	R\$	45,9320	R\$	1.377,9600	UPDE
CALCULADORA DE MESA, 12 DÍGITOS	10	R\$	19,1500	R\$	191,5000	UPDE
PASTA POLIONDA, TIPO ESCOLAR, COM ELÁSTICO - LOMBO DE 35MM	100	R\$	4,2100	R\$	421,0000	UPDE
FITA DUPLA FACE TRANSPARENTE VHB 12 MM X 20 M:	20	R\$	35,0000	R\$	700,0000	UPDE
CAIXA PLÁSTICA TIPO BIN - Nº 8	10	R\$	20,8400	R\$	208,4000	UPDE
GRAMPEADOR DE PAPEL 20CM	120	R\$	25,0000	R\$	3.000,0000	UPDE
FOLHA EM E.V.A, TAMANHO 600 X 400 X 2MM - COR AMARELO	3	R\$	4,4000	R\$	13,2000	UPDE
PASTA PLÁSTICA EM L, TAMANHO A4, INCOLOR	300	R\$	0,9400	R\$	282,0000	UPDE
FOLHA EM E.V.A, TAMANHO 600 X 400 X 2MM - COR AZUL	3	R\$	4,4000	R\$	13,2000	UPDE
CANETA MARCA-TEXTO FLUORESCENTE - COR DIVERSA	800	R\$	0,6800	R\$	544,0000	UPDE
FOLHA EM E.V.A, TAMANHO 600 X 400 X 2MM - COR BRANCO	3	R\$	4,4000	R\$	13,2000	UPDE
FITA MÉTRICA, EM PVC, COMPRIMENTO DE 150CM	10	R\$	3,9400	R\$	39,4000	UPDE
FOLHA EM E.V.A, TAMANHO 600 X 400 X 2MM - COR VERDE	3	R\$	4,4000	R\$	13,2000	UPDE
PULSEIRA ADESIVA IDENTIFICAÇÃO BRANCO INFANTIL (INTERNAÇÃO)	2	R\$	483,0000	R\$	966,0000	UPDE
FOLHA EM E.V.A, TAMANHO 600 X 400 X 2MM - COR PRETO	3	R\$	4,4000	R\$	13,2000	UPDE
CLIPS PARA PAPEL Nº 03 CAIXA COM 50 UNIDADES	100	R\$	4,2050	R\$	420,5000	UPDE
FOLHA EM E.V.A, TAMANHO 600 X 400 X 2MM - COR VERMELHO	3	R\$	4,4000	R\$	13,2000	UPDE
LACRE DE SEGURANÇA EM POLIPROPILENO COR BRANCO LEITOSO	800	R\$	0,1910	R\$	152,8000	UPDE
LACRE DE SEGURANÇA, EM POLIPROPILENO, 16/20CM, NUMERADO - COR VERDE	6.000	R\$	0,1451	R\$	870,6000	UPDE
ORGANIZADOR PLÁSTICO COM TAMPA E TRAVA, TRANSPARENTE - 2,5 LITROS	30	R\$	7,4030	R\$	222,0900	UPDE

PASTA POLIONDA, TIPO ESCOLAR, COM ELÁSTICO - LOMBO DE 20MM	100	R\$	7,5140	R\$	751,4000	UPDE
FITA ADESIVA TRANSPARENTE 19MMX50M	100	R\$	2,5600	R\$	256,0000	UPDE
PASTA SUSPENSÃO DE PAPELÃO/POLIPROPILENO, COM VISOR, ETIQUETA E GRAMPO, COR KRAFT	270	R\$	2,0080	R\$	542,1600	UPDE
ETIQUETA AUTOADESIVA P/ IMPRESSORA JATO TINTA LASER 138,11MM X 212,73MM	2.000	R\$	0,2800	R\$	560,0000	UPDE
ORGANIZADOR PLÁSTICO COM TAMPAS E TRAVAS, TRANSPARENTE - 65 LITROS	10	R\$	79,9000	R\$	799,0000	UPDE
FRASCO VIDRO ÂMBAR 60ML	30	R\$	3,3000	R\$	99,0000	UPDE
CANETA ESFEROGRÁFICA - COR VERDE	50	R\$	1,0700	R\$	53,5000	UPDE
RIBBON DE CERA, PARA IMPRESSORA ZEBRA TLP2844, ROLO 110MM X 74M	300	R\$	7,2000	R\$	2.160,0000	UPDE
FITA ADESIVA TRANSPARENTE 12MM X 30M	200	R\$	1,1600	R\$	232,0000	UPDE
COLA PLÁSTICA BRANCA 90G	20	R\$	3,4900	R\$	69,8000	UPDE
PAPEL KRAFT NATURAL ROLO 60CM X 165/200M	3	R\$	175,7900	R\$	527,3700	UPDE
PORTA FITA ADESIVA ROLO 12/19MM X 33/50M	20	R\$	21,8000	R\$	436,0000	UPDE
CANETA ESFEROGRAFICA - COR VERMELHA	100	R\$	0,5400	R\$	54,0000	UPDE
LACRE DE SEGURANÇA, EM POLIPROPILENO, 16/20CM, NUMERADO - COR VERMELHO	11.100	R\$	0,2300	R\$	2.553,0000	UPDE
CANETA MARCADOR PARA QUADRO ACRILICO - COR PRETA	120	R\$	3,9000	R\$	468,0000	UPDE
BOBINA TERMO-SENSIVEL P/ IMPRESSORA - TAMANHO 57MM X 22M	60	R\$	2,7300	R\$	163,8000	UPDE
CAIXA PARA ARQUIVO MORTO - PLASTICO	50	R\$	5,2400	R\$	262,0000	UPDE
POTE BRANCO 4G	2.000	R\$	1,9050	R\$	3.810,0000	UPDE
FRASCO PLÁSTICO BRANCO 60ML	3.500	R\$	1,2080	R\$	4.228,0000	UPDE
ETIQUETA AUTOADESIVA DE CONTROLE, CIRCULAR 15MM, ROLO C/ 1000 ETIQUETAS - COR AMARELA	11	R\$	13,0000	R\$	143,0000	UPDE
PASTA POLIONDA, TIPO ESCOLAR, COM ELÁSTICO - LOMBO DE 55MM	20	R\$	7,1500	R\$	143,0000	UPDE
ETIQUETA AUTOADESIVA DE CONTROLE, CIRCULAR 15MM, ROLO C/ 1000 ETIQUETAS - COR VERMELHA	20	R\$	13,0000	R\$	260,0000	UPDE
PLÁSTICO PARA PLASTIFICAÇÃO, TAMANHO A3 - PACOTE C/ 100 UNIDADES	1	R\$	193,0000	R\$	193,0000	UPDE
PLÁSTICO PARA PLASTIFICAÇÃO A4 - PACOTE COM 100 UNIDADES	10	R\$	94,2400	R\$	942,4000	UPDE
CORRETIVO LÍQUIDO 18ML	30	R\$	4,1500	R\$	124,5000	UPDE

BORRACHA BRANCA PEQUENA	100	R\$	0,4300	R\$	43,0000	UPDE
GRAMPO PARA GRAMPEADOR, TAMANHO 26/6 - CAIXA C/ 1000 UNIDADES	1.100	R\$	1,7800	R\$	1.958,0000	UPDE
FLACONETE NATURAL COM TAMPAS 20M	200	R\$	0,5100	R\$	102,0000	UPDE
ENVELOPE PARDOS, TIPO SACO, TAMANHO 250MM X 353MM - MEDIO	3.500	R\$	0,4700	R\$	1.645,0000	UPDE
PAPEL A4, ALCALINO, BRANCO, TAMANHO 210 X 297MM - PACOTE C/ 500 FOLHAS	5.150	R\$	19,6800	R\$	101.352,0000	UPDE
CANETA MARCADOR PARA QUADRO ACRÍLICO - COR VERMELHA	40	R\$	2,8300	R\$	113,2000	UPDE
MURAL ACRÍLICO, TAMANHO A4, COM FITA DUPLA FACE PARA FIXAÇÃO - TIPO RETRATO	100	R\$	21,8800	R\$	2.188,0000	UPDE
BOBINA TERMO-SENSÍVEL P/ IMPRESSORA, COR AMARELA - TAMANHO 80MM X 30/40M	500	R\$	3,4900	R\$	1.745,0000	UPDE
FITA ADESIVA PARA EMPACOTAR, PAPEL KRAFT - ROLO 38MM X 50M	100	R\$	14,2600	R\$	1.426,0000	UPDE
CANETA MARCADOR PARA QUADRO ACRÍLICO - COR AZUL	60	R\$	2,8300	R\$	169,8000	UPDE
ESTILETE 15 CM	20	R\$	3,3700	R\$	67,4000	UPDE
CAIXA PARA ARQUIVO MORTO - PAPELAO	300	R\$	2,5800	R\$	774,0000	UPDE
ETIQUETA AUTOADESIVA EM FORMULÁRIO CONTÍNUO 26MMX15,5MM	5	R\$	188,9200	R\$	944,6000	UPDE
ENVELOPE PARDOS, TIPO SACO, TAMANHO 176MM X 250MM - PEQUENO	2.000	R\$	0,3100	R\$	620,0000	UPDE
CANETA ESFEROGRAFICA - COR PRETA	1.000	R\$	0,5100	R\$	510,0000	UPDE
FLACONETE 10ML	22.000	R\$	0,2600	R\$	5.720,0000	UPDE
FRASCO VIDRO ÂMBAR 250ML	40	R\$	5,8200	R\$	232,8000	UPDE
PASTA ARQUIVO TIPO AZ, LOMBO LARGO (70MM) - COR VERDE CLARO	20	R\$	19,9000	R\$	398,0000	UPDE
ETIQUETA DE CÓDIGO DE BARRAS, AUTOADESIVA 50/55MM X 25/27MM	750	R\$	10,3910	R\$	7.793,2500	UPDE
REGUA PLASTICA DE 30CM	100	R\$	0,5900	R\$	59,0000	UPDE
PRANCHETA DE ACRILICO	150	R\$	10,8000	R\$	1.620,0000	UPDE
ATILHO DE BORRACHA - PACOTE C/ 100G	10	R\$	3,6400	R\$	36,4000	UPDE
CLIPS PARA PAPEL Nº 02 CAIXA C/100 UNIDADES	201	R\$	4,5000	R\$	904,5000	UPDE
ORGANIZADOR PLÁSTICO COM TAMPAS E TRAVAS, TRANSPARENTE - 78 LITROS	20	R\$	85,5000	R\$	1.710,0000	UPDE
SACO PLASTICO, TAMANHO OFÍCIO, TRANSPARENTE, COM FURO	4.000	R\$	0,4100	R\$	1.640,0000	UPDE
PAPEL CARBONO PRETO, MONOFACE, TAMANHO A4	1.000	R\$	0,3000	R\$	300,0000	UPDE

PASTA CATÁLOGO COM 50 ENVELOPES TRANSPARENTES TAMANHO OFÍCIO	20	R\$	18,1700	R\$	363,4000	UPDE
LÁPIS PRETO Nº2	200	R\$	0,5400	R\$	108,0000	UPDE
LIVRO ATA C/ 100 FOLHAS NUMERADAS	80	R\$	13,2500	R\$	1.060,0000	UPDE
LIVRO PROTOCOLO DE CORRESPONDÊNCIA C/ 104 FOLHAS PAUTADAS E NUMERADAS	60	R\$	13,4700	R\$	808,2000	UPDE
ETIQUETA AUTOADESIVA PARA IMPRESSORA INKJET-LASER	121.000	R\$	0,0120	R\$	1.452,0000	UPDE
PORTA ETIQUETA MODELO "U" COM FITA	100	R\$	10,8000	R\$	1.080,0000	UPDE
ABRÇADEIRA DE NYLON - TAMANHO 300 X 5,0MM	800	R\$	0,3300	R\$	264,0000	UPDE
QUADRO BRANCO 120CM X 90CM	5	R\$	306,0000	R\$	1.530,0000	UPDE
FRASCO VIDRO ÂMBAR 100ML	200	R\$	2,1730	R\$	434,6000	UPDE
QUADRO BRANCO 200CM X 120CM	5	R\$	382,0000	R\$	1.910,0000	UPDE
ORGANIZADOR DE CHAVES, TIPO CHAVEIRO, RETANGULAR, COM ETIQUETA	282	R\$	0,5200	R\$	146,6400	UPDE
ORGANIZADOR PLÁSTICO COM TAMPA E TRAVA, TRANSPARENTE - 5 LITROS	10	R\$	9,5000	R\$	95,0000	UPDE
PLASTIFICADORA E POLISELADORA PROFISSIONAL	2	R\$	456,0000	R\$	912,0000	UPDE
GUILHOTINA REFILADORA - TAMANHO A3	2	R\$	520,0000	R\$	1.040,0000	UPDE
BOBINA TERMO-SENSIVEL P/ PONTO ELETRONICO - TAMANHO 57MM X 300M	40	R\$	24,2340	R\$	969,3600	UPDE
PAPEL FOTOGRÁFICO - TAMANHO A4	300	R\$	0,3600	R\$	108,0000	UPDE
PAPEL COUCHET 120G - TAMANHO A4	120	R\$	0,8100	R\$	97,2000	UPDE
PLÁSTICO PARA PLASTIFICAÇÃO, TAMANHO CRACHÁ	700	R\$	0,1400	R\$	98,0000	UPDE
PAPEL CONTACT, AUTOADESIVO, TRANSPARENTE - METRO	90	R\$	21,4200	R\$	1.927,8000	UPDE
PASTA ARQUIVO TIPO AZ, LOMBO ESTREITO (50MM) - COR PRETA	100	R\$	19,2450	R\$	1.924,5000	UPDE
CARIMBO REDONDO, AUTOMATICO, 30MM (REF. NYKON A-30)	2	R\$	60,7600	R\$	121,5200	USOP
PLACAS CÓDIGO S-1 (NBR 16820)	202	R\$	23,0000	R\$	4.646,0000	USOST
PLACAS CÓDIGO S-12 (NBR 16820)	44	R\$	23,0000	R\$	1.012,0000	USOST
PLACAS CÓDIGO S-2 (NBR 16820)	202	R\$	23,0000	R\$	4.646,0000	USOST
PLACAS CÓDIGO S-3 (NBR 16820)	404	R\$	23,0000	R\$	9.292,0000	USOST
PLACAS CÓDIGO S-8 (NBR 16820)	12	R\$	23,0000	R\$	276,0000	USOST
PLACAS CÓDIGO S-9 (NBR 16820)	12	R\$	23,0000	R\$	276,0000	USOST

CARIMBO RETANGULAR, AUTOMATICO, 75MM X 38MM (REF. NYKON M60)	2	R\$	52,8138	R\$	105,6276	USOP
CARIMBO RETANGULAR, AUTOMATICO, 58MM X 22MM (REF. TRODAT 3913)	100	R\$	32,1700	R\$	3.217,0000	USOP
CARIMBO RETANGULAR, AUTOMATICO, 47MM X 18MM (REF. TRODAT 3912)	100	R\$	38,7675	R\$	3.876,7500	USOP
CARIMBO RETANGULAR AUTOMATICO 75MM X 15MM (REF. NYKON M25)	7	R\$	63,0000	R\$	441,0000	USOP

**SUBGRUPO: 3.2 - Gêneros de Alimentação**

**Total Subgrupo: R\$ 442.965,92**

ITEM	Quantidade Planejada	Valor Unitário	Valor Total	Unidade Demandante
PALITO DE MADEIRA PARA ESPETO - PACOTE C/ 100UNDS	20	R\$ 3,0000	R\$ 60,0000	UPDE
PAPEL ALUMÍNIO - ROLO 30CM X 100M	10	R\$ 9,7100	R\$ 97,1000	UPDE
COPO DESCARTÁVEL DE 200 ML	180.000	R\$ 0,0462	R\$ 8.316,0000	UPDE
SACO PLÁSTICO PARA TALHER - PACOTE C/ 1.000 UNDS	31	R\$ 13,0000	R\$ 403,0000	UPDE
FILME DE PVC - ROLO 30CM X 300M	8	R\$ 25,1200	R\$ 200,9600	UPDE
SACOLA PLÁSTICA, COR BRANCA, TAMANHO 30 X 40CM	2.000	R\$ 0,0370	R\$ 74,0000	UPDE
BOBINA SACO PLÁSTICO PICOTADA - 10KG	20	R\$ 43,0000	R\$ 860,0000	UPDE
BOBINA SACO PLÁSTICO PICOTADA - 5KG	170	R\$ 23,4900	R\$ 3.993,3000	UPDE
BOBINA SACO PLÁSTICO PICOTADA - 1KG	20	R\$ 10,2200	R\$ 204,4000	UPDE
BOBINA SACO PLÁSTICO PICOTADA - 2KG	30	R\$ 15,2400	R\$ 457,2000	UPDE
BOBINA SACO PLÁSTICO PICOTADA - 7KG	50	R\$ 34,8900	R\$ 1.744,5000	UPDE
BOBINA PLÁSTICA PICOTADA 03KG	120	R\$ 17,5300	R\$ 2.103,6000	UPDE
FILME DE PVC - ROLO 28CM X 30M	10	R\$ 4,5500	R\$ 45,5000	UPDE
COPO DESCARTÁVEL DE 50ML	1.000	R\$ 0,0300	R\$ 30,0000	UPDE
PALITO DE DENTES - CAIXA C/ 100 UNDS	20	R\$ 0,7300	R\$ 14,6000	UPDE
FÓRMULA POLIMÉRICA LÍQUIDA HIPERCALÓRICA NORMOPROTEICA SEM FIBRA 500ML (SISTEMA FECHADO)	284.000	R\$ 0,0533	R\$ 15.137,2000	STHH
FÓRMULA INFANTIL DE TRANSIÇÃO PARA LACTENTES E CRIANÇAS DE PRIMEIRA INFÂNCIA A PARTIR DE 10 MESES	21.600	R\$ 0,0474	R\$ 1.023,8400	STHH
DIETA ENTERAL LÍQUIDA, NÃO PEDIÁTRICA, SISTEMA FECHADO, POLIMÉRICA, NORMOCALÓRICA COM DENSIDADE CALÓRICA SUPERIOR A 1,0KCAL/ML, NORMOPROTEICA COM NO MÍNIMO 40G	2	R\$ 41,4300	R\$ 82,8600	STHH

DE PROTEÍNA POR LITRO, NORMOGLICÍDICA, NORMOLIPÍDICA,  
COM FIBRAS (1.000 ML)

FÓRMULA INFANTIL DE PARTIDA P/ ALIMENTAÇÃO DE LACTENTES DE 0 A 6 MESES	82.000	R\$	0,1303	R\$	10.684,6000	STHH
ESPESSANTE ALIMENTAR INSTANTÂNEO, EM PÓ, SEM AMIDO - LATA 125G	8.550	R\$	0,2280	R\$	1.949,4000	STHH
FÓRMULA INFANTIL DE SEGUIMENTO (6 A 12 MESES)	58.500	R\$	0,0481	R\$	2.813,8500	STHH
MODULO DE PROTEÍNA ALTO VALOR, EM PÓ, 100% SORO DO LEITE - LATA 250G	109.800	R\$	0,2100	R\$	23.058,0000	STHH
PRODUTO ALIMENTAR EM PÓ, COM PROBIÓTICO, MÍNIMO 3 CEPAS – SACHE 1G	1.504	R\$	1,6400	R\$	2.466,5600	STHH
MODULO DE GLUTAMINA, EM PÓ - SACHE 5G	1.050	R\$	0,3200	R\$	336,0000	STHH
FÓRMULA INFANTIL PARA LACTENTES E DE SEGUIMENTO PARA LACTENTES E CRIANÇAS DE PRIMEIRA INFÂNCIA, EM PÓ, A BASE DE PROTEÍNAEXTENSAMENTE HIDROLISADA, CONTENDO ARA E DHA SEM ADIÇÃO DE LACTOSE E SACAROSE	20.800	R\$	0,1891	R\$	3.933,2800	STHH
FÓRMULA INFANTIL AMINOÁCIDOS ESSENCIAIS CRIANÇA A PARTIR 1 ANO (GRAMAS)	1	R\$	4,0800	R\$	4,0800	STHH
FÓRMULA EM PÓ, INFANTIL, A BASE DE PROTEÍNA DE ARROZ, PARA LACTENTES E ALÉRGICOS - EM GRAMA	1	R\$	10,0000	R\$	10,0000	STHH
FÓRMULA POLIMÉRICA LÍQUIDA, HIPERCALÓRICA E HIPERPROTEICA, VIA ENTERAL - SISTEMA FECHADO 500ML	270.000	R\$	0,1200	R\$	32.400,0000	STHH
SUPLEMENTO NUTRICIONAL EM PÓ P/ CRIANÇAS MAIORES 3 A 10 ANOS C/ SABOR	46.080	R\$	0,0903	R\$	4.161,0240	STHH
FÓRMULA INFANTIL ANTI-REGURGITAÇÃO	18.800	R\$	0,0737	R\$	1.385,5600	STHH
FÓRMULA NUTRICIONALMENTE COMPLETA, PARA USO ORAL OU ENTERAL, EM PÓ, ISENTA DE LACTOSE, GLÚTEN E FIBRAS, SEM SABOR E INDICADO PARA SITUAÇÕES ESPECIAIS COMO DOENÇAS INFLAMATÓRIAS INTESTINAIS	9.000	R\$	0,5214	R\$	4.692,6000	STHH
MODULO DE CARBOIDRATO, EM PO, 100% MALTODEXTRINA - EM GRAMA	9	R\$	0,0530	R\$	0,4770	STHH
BEBIDA LACTEA PROTEICA, HIPERPROTEICO, PRONTO USO – EMBALAGEM 250ML	4.320	R\$	0,0639	R\$	276,0480	STHH
SUPLEMENTO ORAL LÍQUIDO, HIPERCALORICO, PARA PACIENTE RENAL - EM ML	27.000	R\$	0,0920	R\$	2.484,0000	STHH
AVEIA EM FLOCOS 200G	1	R\$	8,0000	R\$	8,0000	STHH
FÓRMULA INFANTIL PARA RECÉM-NASCIDOS PRÉ-TERMO, EM PÓ, CONTENDO DHA EARA E NUCLEOTÍDEOS	20.080	R\$	0,4000	R\$	8.032,0000	STHH
MODULO DE FIBRA 100% SOLÚVEL EM PO NUTRIÇÃO ORAL/ENTERAL – LATA 300G	43.200	R\$	0,1600	R\$	6.912,0000	STHH
SUPLEMENTO NUTRICIONAL LÍQUIDO 200ML HIPERPROTEICO - ÔMEGA 3	120.600	R\$	0,0750	R\$	9.045,0000	STHH

FÓRMULA INFANTIL CETOGENICA 4:1, P/ CRIANÇAS DE 3 A 10 ANOS – EM GRAMA	270	R\$	1,4222	R\$	383,9940	STHH
LEITE INTEGRAL HOMOGENEIZADO - CAIXA TETRA PACK 1000ML	1	R\$	10,0000	R\$	10,0000	STHH
DIETA ENTERAL LIQUIDA COM FIBRAS 1000ML (SISTEMA FECHADO)	1	R\$	5,0000	R\$	5,0000	STHH
SUPLEMENTO ALIMENTAR INFANTIL LÍQUIDO, HIPERCALORICO E NORMOPROTEICO, PARA CRIANÇAS DE 1 A 10 ANOS - EM ML	63.000	R\$	0,0860	R\$	5.418,0000	STHH
FÓRMULA INFANTIL P/ LACTENTES E CRIANÇAS DE PRIMEIRA INFÂNCIA, EM PÓ, A BASE DE AMINOÁCIDOS, CONTENDO DHA E ARA E SEM ADIÇÃO DE LACTOSE	10.800	R\$	0,3548	R\$	3.831,8400	STHH
MODULO DE TCM (TRIGLICERIDEOS CADEIA MEDIA) PARA NUTRIÇÃO ORAL/ ENTERAL – EM ML	4.500	R\$	0,2300	R\$	1.035,0000	STHH
FÓRMULA EM PÓ, INFANTIL, COMPLEMENTAR, PARA LACTENTES - SACHE DE 1G	2.268	R\$	4,4339	R\$	10.056,0852	STHH
DIETA ENTERAL LÍQUIDA NÃO PEDIÁTRICA SISTEMA FECHADO POLIMÉRICA HIPERCALÓRICA COM DENSIDADE CALÓRICA IGUAL OU SUPERIOR A 1,5KCAL/ML	18.000	R\$	0,0552	R\$	993,6000	STHH
FÓRMULA POLIMÉRICA LIQUIDA, INFANTIL HIPERCALORICA - SISTEMA FECHADO 500ML	90.000	R\$	0,1083	R\$	9.747,0000	STHH
FÓRMULA INFANTIL PARA CRIANÇA MENORES DE 01 ANO, EM PÓ, NUTRICIONALMENTE COMPLETA INFANTIL, HIPERCALÓRICA, P/ RECUPERAÇÃO DE PESO E CRESCIMENTO, P/ CRIANÇAS DE 0 A 1 ANO - EM GRAMA	22.500	R\$	0,2017	R\$	4.538,2500	STHH
DIETA ENTERAL LÍQUIDA, NÃO PEDIÁTRICA, SISTEMA FECHADO, POLIMÉRICA, HIPERCALÓRICA C/ DENSIDADE CALÓRICA IGUAL/SUPERIOR A 1,5KCAL/ML- 1.000ML	900	R\$	30,3600	R\$	27.324,0000	STHH
DIETA ENTERAL LÍQUIDA, NÃO PEDIÁTRICA, SISTEMA FECHADO, POLIMÉRICA, HIPERCALÓRICA C/ DENSIDADE CALÓRICA IGUAL OU SUPERIOR A 1,5KCAL/ML, NORMOGLICÍDICA, NORMOLIPÍDICA, HIPEPROTEICA C/ NO MÍNIMO 20% DE PROTEÍNA, NORMOLIPÍDICA, C/ TEOR DE FÓSFORO INFERIOR A 900MG/LITRO, SEM FIBRAS (1.000 ML) - APRESENTAÇÃO: EMBALAGEM 1000ML	1.500.000	R\$	0,0378	R\$	56.700,0000	STHH
SUPLEMENTO ALIMENTAR INFANTIL EM PO, PARA CRIANÇAS DE 1 A 10 ANOS, SEM LACTOSE E GLUTEN - EM GRAMA	35.685	R\$	0,1087	R\$	3.878,9595	STHH
DIETA ENTERAL LÍQUIDA, SISTEMA FECHADO, PARA CRIANÇAS ATÉ 10 ANOS, NORMOCALÓRICA COM DENSIDADE CALÓRICA DE 1,0KCAL/ML, NORMOPROTÉICA, SEM ADIÇÃO DE SACAROSE E COM FIBRAS (500 ML)	150.000	R\$	0,0847	R\$	12.705,0000	STHH
SUPLEMENTO NUTRICIONAL LÍQUIDO 200ML HIPERPROTEICO - PROLINA	129.600	R\$	0,0750	R\$	9.720,0000	STHH
ESPESSANTE INFANTIL PARA APLV - LATA 400G	720	R\$	0,5990	R\$	431,2800	STHH

SUPLEMENTO NUTRICIONAL, EM PÓ, PARA CRIANÇAS A BASE DE AMINOÁCIDOS, COM ADIÇÃO DE PREBIÓTICOS E COM SABOR. - APRESENTAÇÃO: 400G	4.050	R\$	0,3264	R\$	1.321,9200	STHH
ALIMENTO BASE DE CEREAL EM FLOCOS, SEM AÇUCAR, INFANTIL - SACHE 200G	1	R\$	10,0000	R\$	10,0000	STHH
DIETA COMO HIPERCALÓRICA E HIPOPROTEICA LIQUIDA	1	R\$	10,0000	R\$	10,0000	STHH
ACHOCOLATADO EM PÓ, INSTANTANEO - LATA 200G	1	R\$	8,0000	R\$	8,0000	STHH
FÓRMULA INFANTIL EM PO, AMINOÁCIDOS ESSENCIAIS, CRIANÇAS DE 0 A 1 ANO EM GRAMAS	1	R\$	10,0000	R\$	10,0000	STHH
FÓRMULA INFANTIL PARA LACTENTE E CRIANÇAS DE PRIMEIRA INFÂNCIA EM PÓ ISENTA DE LACTOSE	4.320	R\$	0,0780	R\$	336,9600	STHH
PRODUTO ALIMENTAR EM PO, COM PREBIOTICOS E PROBIOTICOS, MÍNIMO 4 CEPAS – SACHE 6G	3.340	R\$	0,9000	R\$	3.006,0000	STHH
DIETA ENTERAL LÍQUIDA, SISTEMA FECHADO, NÃO PEDIÁTRICA, OLIGOMÉRICA, HIPERCALÓRICA (COM DENSIDADE CALÓRICA ACIMA DE 1,2KCAL/ML)	834.300	R\$	0,0850	R\$	70.915,5000	STHH
PRODUTO ALIMENTAR INFANTIL EM PO, COM PROBIOTICO, C/ 1 CEPA – SACHE 1G	1	R\$	10,0000	R\$	10,0000	STHH
SUPLEMENTO ORAL LÍQUIDO, HIPERPROTEICO E HIPERCALORICO - EM ML	194.400	R\$	0,0328	R\$	6.376,3200	STHH
FÓRMULA INFANTIL PARA CRIANÇAS MAIORES DE 1 ANO, EM PÓ, À BASE DE AMINOÁCIDOS, CONTENDO DHA E ARA E SEM ADIÇÃO DE LACTOSE	8.640	R\$	0,3548	R\$	3.065,4720	STHH
FÓRMULA POLIMÉRICA LIQUIDA COM PEPTIDEO, ARGININA, NUCLEOTIDEO E OMEGA 3 - PREPARO IMUNOLOGICO - SISTEMA FECHADO 1000ML	120	R\$	118,8000	R\$	14.256,0000	STHH
FÓRMULA POLIMÉRICA LIQUIDA COM PEPTIDEO, HIPERPROTEICA E NORMOCALORICA - SISTEMA FECHADO 1000ML	324.000	R\$	0,1082	R\$	35.056,8000	STHH
FÓRMULA INFANTIL EM PÓ - CRIANÇAS DE 0 (ZERO) A 10 (DEZ) ANOS, COM BAIXO TEOR LIPÍDICO 400GR	1.440	R\$	1,3225	R\$	1.904,4000	STHH
FÓRMULA OLIGOMÉRICA, LIQUIDA, INFANTIL, SEMI-ELEMENTAR, NORMOCALORICA - SISTEMA FECHADO 500ML	160.000	R\$	0,0650	R\$	10.400,0000	STHH

**SUBGRUPO: 3.3 - Materiais de Limpeza/Higiene**

**Total Subgrupo: R\$ 387.805,40**

ITEM	Quantidade Planejada	Valor Unitário	Valor Total	Unidade Demandante
SACO PLÁSTICO PARA LIXO 100 LITROS, VERDE - PACOTE COM 100 UNDS	80	R\$ 37,9100	R\$ 3.032,8000	UPDE
ESPUMA DETERGENTE PARA PRÉ-LAVAGEM DE INSTRUMENTAIS CIRÚRGICOS - FRASCO 750ML	300	R\$ 38,9000	R\$ 11.670,0000	UPDE

DETERGENTE MULTIENZIMÁTICO (GALÃO COM 5 LITROS) 5 ENZIMAS	280	R\$	130,0000	R\$	36.400,0000	UPDE
GLUTARALDEÍDO 2% (GALÃO C/ 5 LT)	95	R\$	126,1000	R\$	11.979,5000	UPDE
ÁCIDO PERACÉTICO – ESTERILIZANTE QUÍMICO A BASE DE ÁCIDO PERACÉTICO 0,15% A 0,20%	60	R\$	188,0000	R\$	11.280,0000	UPDE
ÁLCOOL LÍQUIDO 70%	3.800	R\$	6,2000	R\$	23.560,0000	UPDE
DETERGENTE PARA LIMPEZA DE SUPERFÍCIES NEUTRO (GALÃO DE 05 LITROS) (BANCO DE LEITE)	350	R\$	35,9000	R\$	12.565,0000	UPDE
ÁLCOOL ETÍLICO 96 GRAUS	20	R\$	8,8800	R\$	177,6000	UPDE
DETERGENTE DESINCRUSTANTE	50	R\$	48,2100	R\$	2.410,5000	UPDE
CAPA PARA COLCHÃO DE SOLTEIRO, NAPA, AZUL, COM ZIPER - 200 X 90 X 14CM	200	R\$	60,0000	R\$	12.000,0000	STHH
CAPA PARA COLCHÃO PIRAMIDAL COM ZIPER	200	R\$	45,0000	R\$	9.000,0000	STHH
LINHA POLIÉSTER BRANCA	200	R\$	12,0000	R\$	2.400,0000	STHH
ELÁSTICO	50	R\$	25,0000	R\$	1.250,0000	STHH
CAMPO DUPLO 1.20 M X 1.20 M (± 2,4 CM)	270	R\$	20,0000	R\$	5.400,0000	STHH
CAMPO SIMPLES 1.00 X X 1.00 M (± 2 CM)	270	R\$	20,0000	R\$	5.400,0000	STHH
PIJAMA BLUSA E CALÇA INFANTIL (M)	90	R\$	50,0000	R\$	4.500,0000	STHH
CAMISOLA INFANTIL	90	R\$	60,0000	R\$	5.400,0000	STHH
PIJAMA BLUSA E CALÇA ADULTO G	90	R\$	50,0000	R\$	4.500,0000	STHH
PIJAMA BLUSA E CALÇA ADULTO EXG"	90	R\$	50,0000	R\$	4.500,0000	STHH
PIJAMA BLUSA E CALÇA ADULTO M	90	R\$	50,0000	R\$	4.500,0000	STHH
PIJAMA BLUSA E CALÇA INFANTIL (P)	90	R\$	50,0000	R\$	4.500,0000	STHH
CAMISOLA BARIÁTRICA	27	R\$	70,0000	R\$	1.890,0000	STHH
COBERTOR BERÇÁRIO	270	R\$	30,0000	R\$	8.100,0000	STHH
CONJUNTO PRIVATIVO P	1.000	R\$	54,0000	R\$	54.000,0000	STHH
CONJUNTO PRIVATIVO M	1.000	R\$	48,5000	R\$	48.500,0000	STHH
CAMPO SIMPLES 1.20 M X 1.20 M (± 2 CM)	270	R\$	20,0000	R\$	5.400,0000	STHH
CAMPO 0.75 M X 0.75 M (± 1,5 CM) COM FENESTRA CENTRAL REDONDA DE 8 CM DE DIÂMETRO	270	R\$	20,0000	R\$	5.400,0000	STHH
CONJUNTO PRIVATIVO G	1.000	R\$	51,0000	R\$	51.000,0000	STHH
CONJUNTO PRIVATIVO EXTRA GRANDE	400	R\$	52,0000	R\$	20.800,0000	STHH
FRONHA DE MAYO 1.30 M X 0.60 M (±2%)	45	R\$	2,0000	R\$	90,0000	STHH

CAMPO SIMPLES 1.80 M X 1.55 M (± 2%)	270	R\$	20,0000	R\$	5.400,0000	STHH
CAMPO DUPLO 0.75 M X 0.75 M (± 1,5 CM)	270	R\$	20,0000	R\$	5.400,0000	STHH
CAMPO DUPLO 1.55 M X 1.55 M (± 3,0 CM)	270	R\$	20,0000	R\$	5.400,0000	STHH

**SUBGRUPO: 3.4 - Medicamentos**

**Total Subgrupo: R\$ 2.618.168,84**

ITEM	Quantidade Planejada	Valor Unitário	Valor Total	Unidade Demandante
ÁCIDO URSODESOXICÓLICO, 300 MG	165	R\$ 3,3500	R\$ 552,7500	UPDE
PARACETAMOL 200MG/ML (EM ML)	1.050	R\$ 0,1000	R\$ 105,0000	UPDE
SULFAMETOXAZOL 40MG/ML + TRIMETOPRIMA 8MG/ML (EM ML)	6.000	R\$ 0,0360	R\$ 216,0000	UPDE
SULFATO DE BÁRIO 1G/ML (EM ML)	4.500	R\$ 0,1300	R\$ 585,0000	UPDE
ÁCIDO TRICLOROACÉTICO 80% - 50ML	8	R\$ 15,0000	R\$ 120,0000	UPDE
DAPSONA 100MG	30	R\$ 0,8300	R\$ 24,9000	UPDE
HIDRÓXIDO DE POTÁSSIO 10% - 20ML	5	R\$ 13,0000	R\$ 65,0000	UPDE
POLICRESULENO 50MG/G + CLORIDRATO DE CINCHOCAÍNA 10MG/G - 30G	20	R\$ 76,6950	R\$ 1.533,9000	UPDE
AZUL PATENTE 25MG/ML - 2ML	25	R\$ 44,6300	R\$ 1.115,7500	UPDE
TROPICAMIDA 1% - 5ML (COLÍRIO)	10	R\$ 12,2000	R\$ 122,0000	UPDE
CONTRASTE RESSONÂNCIA 0,5MMOL/ML (EM ML)	3.700	R\$ 4,4200	R\$ 16.354,0000	UPDE
IODOPOVIDONA 2,5% - 5ML OU 10ML (COLÍRIO)	40	R\$ 46,0400	R\$ 1.841,6000	UPDE
ÁGUA DESTILADA, ESTÉRIL E APIROGÊNICA, EM SISTEMA FECHADO, 500ML	6.000	R\$ 5,4000	R\$ 32.400,0000	UPDE
ÁCIDO URSODESOXICÓLICO 150MG, COMPRIMIDO	60	R\$ 2,0000	R\$ 120,0000	UPDE
ANFOTERICINA B (DESOXICOLATO) 50MG, FRASCO-AMPOLA	100	R\$ 31,9900	R\$ 3.199,0000	UPDE
VASELINA SÓLIDA - BISNAGA 30G	20	R\$ 10,0000	R\$ 200,0000	UPDE
BICARBONATO DE SÓDIO 8,4% - 10ML	500	R\$ 0,6600	R\$ 330,0000	UPDE
QUETIAPINA 25MG	1.600	R\$ 0,1100	R\$ 176,0000	UPDE
FORMOTEROL 12MCG	1.150	R\$ 1,2500	R\$ 1.437,5000	UPDE
AMOXICILINA 500MG + ÁCIDO CLAVULÂNICO 125MG	200	R\$ 1,8100	R\$ 362,0000	UPDE
FLUCONAZOL 2MG/ML - 100ML, BOLSA 100ML	1.061	R\$ 5,1300	R\$ 5.442,9300	UPDE

IBUPROFENO 50MG/ML - 30ML	200	R\$	2,1100	R\$	422,0000	UPDE
HIDROCORTISONA 100MG	3.100	R\$	3,1140	R\$	9.653,4000	UPDE
CLORPROMAZINA 40MG/ML – 20ML	50	R\$	7,0000	R\$	350,0000	UPDE
CLORPROMAZINA 5MG/ML - 5ML	10	R\$	2,0500	R\$	20,5000	UPDE
COLESTIRAMINA - ENVELOPE 4G	381	R\$	7,6900	R\$	2.929,8900	UPDE
DOPAMINA 5MG/ML - 10ML	270	R\$	3,0000	R\$	810,0000	UPDE
FENOBARBITAL 100MG	500	R\$	0,1410	R\$	70,5000	UPDE
HEPARINA 5000UI/0,25ML (SUBCUTÂNEA)	15.300	R\$	5,6000	R\$	85.680,0000	UPDE
CLOREXIDINA 0,2% SOL. AQUOSA - 1L	400	R\$	7,5700	R\$	3.028,0000	UPDE
SERTRALINA 50MG	500	R\$	0,1290	R\$	64,5000	UPDE
ROCURÔNIO 10MG/ML - 5ML	1.160	R\$	9,4310	R\$	10.939,9600	UPDE
DOXAZOSINA 2MG	500	R\$	0,0830	R\$	41,5000	UPDE
OMEPRAZOL 20MG, CÁPSULA	5.600	R\$	0,0550	R\$	308,0000	UPDE
METOPROLOL, SUCCINATO 50MG	4.300	R\$	0,5000	R\$	2.150,0000	UPDE
ETOMIDATO 2MG/ML - 10ML	75	R\$	10,2900	R\$	771,7500	UPDE
GLICOSE 5% SF - 500ML	1.200	R\$	4,9600	R\$	5.952,0000	UPDE
LOPERAMIDA 2MG, COMPRIMIDO	2.000	R\$	0,2300	R\$	460,0000	UPDE
LIDOCAÍNA 20MG/ML + EPINEFRINA – 20ML	300	R\$	10,9600	R\$	3.288,0000	UPDE
VALPROATO DE SÓDIO 50MG/ML – 100ML	170	R\$	4,7800	R\$	812,6000	UPDE
PERÓXIDO DE HIDROGÊNIO 3% - 1000ML	500	R\$	5,5382	R\$	2.769,1000	UPDE
CILOSTAZOL 50MG	1.200	R\$	0,3225	R\$	387,0000	UPDE
VITAMINAS COMPLEXO B - AMPOLA 2ML (INJETÁVEL)	700	R\$	3,1300	R\$	2.191,0000	UPDE
CLORETO DE SÓDIO 0,9% SF- 1000ML	2.300	R\$	7,3800	R\$	16.974,0000	UPDE
GLICOSE 5% SF - 250ML	1.800	R\$	3,8100	R\$	6.858,0000	UPDE
GLICOSE 5% + CLORETO DE SÓDIO 0,9% SF - 500ML	400	R\$	6,8200	R\$	2.728,0000	UPDE
CLARITROMICINA 500MG (IV), FRASCO-AMPOLA	30	R\$	23,8100	R\$	714,3000	UPDE
NOREPINEFRINA 2MG/ML – 4ML	2.400	R\$	2,0000	R\$	4.800,0000	UPDE
LEVETIRACETAM 100MG/ML – 150ML	50	R\$	94,7200	R\$	4.736,0000	UPDE
OCITOCINA 5UI/ML – 1ML	6.200	R\$	2,4000	R\$	14.880,0000	UPDE
ALBUMINA HUMANA 200MG/ML - 50ML	50	R\$	140,0000	R\$	7.000,0000	UPDE

TRAMADOL 50MG	13.000	R\$	0,2200	R\$	2.860,0000	UPDE
METADONA 10MG/ML - 1ML	300	R\$	3,5900	R\$	1.077,0000	UPDE
TOBRAMICINA 0,3% - 5ML (COLÍRIO)	20	R\$	5,8800	R\$	117,6000	UPDE
MISOPROSTOL 25MCG	600	R\$	9,5200	R\$	5.712,0000	UPDE
ALPROSTADIL 20MCG	350	R\$	68,0000	R\$	23.800,0000	UPDE
VORICONAZOL 200MG	28	R\$	19,9000	R\$	557,2000	UPDE
GANCICLOVIR 1MG/ML - 250ML	245	R\$	76,5000	R\$	18.742,5000	UPDE
PREDNISONA 20MG	2.500	R\$	0,1800	R\$	450,0000	UPDE
DIGOXINA 0,25MG	80	R\$	0,2020	R\$	16,1600	UPDE
NITROGLICERINA 5MG/ML - 10ML	50	R\$	36,0000	R\$	1.800,0000	UPDE
CEFALEXINA 500MG, CÁPSULA	2.200	R\$	0,4500	R\$	990,0000	UPDE
METOCLOPRAMIDA 10MG, COMPRIMIDO	160	R\$	0,0825	R\$	13,2000	UPDE
CLORETO DE POTÁSSIO 10% - 10ML	10.000	R\$	0,3403	R\$	3.403,0000	UPDE
PIRIMETAMINA 25MG	650	R\$	0,0900	R\$	58,5000	UPDE
FITOMENADIONA (VIT K) 10MG/ML - 1ML (INTRAMUSCULAR)	5.000	R\$	1,7500	R\$	8.750,0000	UPDE
CLORHEXEDINE 0,2% SOL. AQUOSA - 100ML	1.670	R\$	1,5100	R\$	2.521,7000	UPDE
ALFAPORACTANTO 80MG/ML - 3ML	60	R\$	2.042,0000	R\$	122.520,0000	UPDE
CICLOBENZAPRINA 10MG	450	R\$	0,1350	R\$	60,7500	UPDE
SULFATO FERROSO 40MG	3.000	R\$	0,0360	R\$	108,0000	UPDE
MORFINA 10MG/ML - 1ML	3.600	R\$	1,5100	R\$	5.436,0000	UPDE
GLICOSE 5% SF - 1000ML	600	R\$	7,6000	R\$	4.560,0000	UPDE
SULFAMETOXAZOL 40MG/ML + TRIMETOPRIMA 8MG/ML - 100ML	20	R\$	4,9600	R\$	99,2000	UPDE
FENTANILA 0,05MG/ML - 2ML	900	R\$	1,5800	R\$	1.422,0000	UPDE
CLOREXIDINA 0,5% SOL. ALCOOLICA - 1000ML	840	R\$	11,3100	R\$	9.500,4000	UPDE
APIXABANA 2,5MG	900	R\$	1,3000	R\$	1.170,0000	UPDE
METARAMINOL 10MG/ML - 1ML	3.200	R\$	5,8800	R\$	18.816,0000	UPDE
LIDOCAÍNA 10MG/ML - 20ML (SEM VASOCONSTRITOR)	430	R\$	9,3800	R\$	4.033,4000	UPDE
PROPOFOL 10MG/ML - 20ML	3.400	R\$	5,7058	R\$	19.399,7200	UPDE
DIPIRONA 500MG/ML - 2ML	37.200	R\$	0,9800	R\$	36.456,0000	UPDE
SEVOFLURANO 1ML/ML - 100ML	450	R\$	148,8500	R\$	66.982,5000	UPDE

BUDESONIDA 200MCG, CÁPSULA	500	R\$	0,4900	R\$	245,0000	UPDE
BUDESONIDA 32MCG/DOSE (SPRAY NASAL) - 6ML (120 DOSES)	20	R\$	9,1000	R\$	182,0000	UPDE
MEROPENÉM 1G	6.220	R\$	15,6000	R\$	97.032,0000	UPDE
ÁGUA DESTILADA ESTÉRIL 1000ML SIST. FECHADO - BOLSA	4.000	R\$	7,1500	R\$	28.600,0000	UPDE
CLORETO DE SÓDIO 0,9% SF - 250ML	11.400	R\$	3,8500	R\$	43.890,0000	UPDE
ADENOSINA 3MG/ML - 2ML	100	R\$	11,4700	R\$	1.147,0000	UPDE
AMICACINA 50MG/ML - AMPOLA 2ML	200	R\$	8,2000	R\$	1.640,0000	UPDE
FLUOXETINA 20MG	300	R\$	0,0800	R\$	24,0000	UPDE
OMEPRAZOL 40MG	8.000	R\$	6,2500	R\$	50.000,0000	UPDE
LOSARTANA, POTÁSSICA 25MG	12.300	R\$	0,7500	R\$	9.225,0000	UPDE
GLICEROL 95% - SUPOSITÓRIO INFANTIL	120	R\$	1,0000	R\$	120,0000	UPDE
BROMETO DE IPRATRÓPIO 0,25MG/ML - 20ML	300	R\$	1,3400	R\$	402,0000	UPDE
GLICINA 1,5% - 3000ML FORMA FARMACÊUTICA	100	R\$	28,5000	R\$	2.850,0000	UPDE
AMIODARONA 50MG/ML - 3ML	230	R\$	2,4930	R\$	573,3900	UPDE
AMPICILINA 1.000MG (1G), INJETÁVEL, FRASCO-AMPOLA	2.000	R\$	6,0565	R\$	12.113,0000	UPDE
METILERGOMETRINA 0,2MG/ML - 1ML	200	R\$	2,2154	R\$	443,0800	UPDE
DOBUTAMINA 12,5MG/ML - 20ML	200	R\$	5,8700	R\$	1.174,0000	UPDE
RETINOL + AMINOÁCIDOS + METIONINA + CLORANFENICOL - 3,5G	40	R\$	12,1700	R\$	486,8000	UPDE
MIDAZOLAM 5MG/ML - 3ML	2.000	R\$	3,0744	R\$	6.148,8000	UPDE
PROMETAZINA, CLORIDRATO 25MG/ML - 2ML	500	R\$	1,8850	R\$	942,5000	UPDE
ACETILCISTEÍNA 100MG/ML - 3ML	1.380	R\$	3,9100	R\$	5.395,8000	UPDE
BISACODIL 5MG, DRÁGEA	2.000	R\$	0,1600	R\$	320,0000	UPDE
CARVEDILOL 6,25MG	500	R\$	0,0740	R\$	37,0000	UPDE
HALOPERIDOL 2MG/ML - 20ML	20	R\$	3,5400	R\$	70,8000	UPDE
HIDRÓXIDO DE AL + HIDRÓXIDO DE MG + SIMETICONA - 240ML	200	R\$	10,9300	R\$	2.186,0000	UPDE
TENOXICAM 20MG (INJETÁVEL)	2.500	R\$	5,8292	R\$	14.573,0000	UPDE
CLORETO DE SÓDIO 0,9% SF- 100ML	47.000	R\$	3,3700	R\$	158.390,0000	UPDE
RINGER COM LACTATO DE SÓDIO SISTEMA FECHADO - FRASCO 500ML SOLUÇÃO INJETÁVEL	3.000	R\$	6,1500	R\$	18.450,0000	UPDE
TENOXICAM 40MG FORMA FARMACÊUTICA	1.700	R\$	12,5100	R\$	21.267,0000	UPDE

LOÇÃO LANETTE - 100ML OU 100G	2.050	R\$	12,8800	R\$	26.404,0000	UPDE
FÓSFORO ORGÂNICO	200	R\$	8,9200	R\$	1.784,0000	UPDE
NUTRIÇÃO PARENTERAL 1500,1ML ATÉ 2000ML	10	R\$	206,5800	R\$	2.065,8000	UPDE
NUTRIÇÃO PARENTERAL 50,1ML ATÉ 100ML	50	R\$	132,4700	R\$	6.623,5000	UPDE
SULFATO DE ZINCO	500	R\$	0,6700	R\$	335,0000	UPDE
EPINEFRINA 1MG/ML - 1ML (ADRENALINA)	700	R\$	1,0800	R\$	756,0000	UPDE
DEXAMETASONA 4MG/ML – 2,5ML	5.400	R\$	1,7500	R\$	9.450,0000	UPDE
GLICOSE 5% SF- 100ML	4.050	R\$	2,7000	R\$	10.935,0000	UPDE
HIDROCLOROTIAZIDA 25MG	2.000	R\$	0,0290	R\$	58,0000	UPDE
NUTRIÇÃO PARENTERAL 250,1ML ATÉ 500ML	30	R\$	172,8400	R\$	5.185,2000	UPDE
NUTRIÇÃO PARENTERAL 500,1ML ATÉ 750ML	20	R\$	166,7100	R\$	3.334,2000	UPDE
NUTRIÇÃO PARENTERAL 750,1ML ATÉ 1000ML	20	R\$	176,1400	R\$	3.522,8000	UPDE
MORFINA 0,1MG/ML - 1ML	700	R\$	2,8200	R\$	1.974,0000	UPDE
ÓXIDO DE ZINCO + VIT A + VIT D - 45G	1.200	R\$	4,4300	R\$	5.316,0000	UPDE
CARMELOSE SÓDICA 5MG/ML (0,5%) - 10ML (COLÍRIO)	30	R\$	7,8400	R\$	235,2000	UPDE
VALPROATO DE SÓDIO 250MG	400	R\$	0,1905	R\$	76,2000	UPDE
DICLOFENACO DE SÓDIO 50MG (BLISTER ALUMÍNIO/PLÁSTICO) FORMA FARMACÊUTICA	4.120	R\$	0,0500	R\$	206,0000	UPDE
CEFOXITINA SÓDICA 1G, FRASCO-AMPOLA	200	R\$	11,7500	R\$	2.350,0000	UPDE
TIAMINA 100MG/ML (B1) - 1ML	400	R\$	8,4200	R\$	3.368,0000	UPDE
DESLO RATADINA 0,5MG/ML - 100ML	50	R\$	34,9800	R\$	1.749,0000	UPDE
VASOPRESSINA 20U/ML – 1ML	500	R\$	24,8200	R\$	12.410,0000	UPDE
ISOSSORBIDA, MONONITRATO 10MG/ML - 1ML FORMA FARMACÊUTICA	50	R\$	2,6100	R\$	130,5000	UPDE
LACTULOSE 667MG/ML - 120ML	700	R\$	4,4900	R\$	3.143,0000	UPDE
DOMPERIDONA 10MG, COMPRIMIDO	709	R\$	0,0690	R\$	48,9210	UPDE
ENOXAPARINA 40MG	3.200	R\$	13,5900	R\$	43.488,0000	UPDE
RISPERIDONA 1MG	900	R\$	0,0920	R\$	82,8000	UPDE
GABAPENTINA 300MG	350	R\$	0,3000	R\$	105,0000	UPDE
LIDOCAÍNA 20MG/ML - 20ML (SEM VASOCONSTRITOR)	4.500	R\$	8,4400	R\$	37.980,0000	UPDE
VALPROATO DE SÓDIO 500MG	200	R\$	0,5100	R\$	102,0000	UPDE

CLORETO DE SÓDIO 0,9% - 10ML	130.800	R\$	0,2600	R\$	34.008,0000	UPDE
IMUNOGLOBULINA ANTI-RH (D) 150MCG/ML - 2ML	105	R\$	248,3300	R\$	26.074,6500	UPDE
GENTAMICINA, SULFATO 20MG/ML - AMPOLA 1ML	800	R\$	1,3600	R\$	1.088,0000	UPDE
ROIIVACAÍNA CLORIDRATO 10MG/ML - 20ML (1%)	400	R\$	10,0000	R\$	4.000,0000	UPDE
SUGAMADDEX 100MG/ML – 2ML	1.000	R\$	53,0000	R\$	53.000,0000	UPDE
CLORIDRATO DE TRAMADOL 50MG/ML – 2 ML	4.700	R\$	1,5000	R\$	7.050,0000	UPDE
PIPERACILINA 4G + TAZOBACTAM 500MG	6.100	R\$	12,6435	R\$	77.125,3500	UPDE
CLORETO DE SÓDIO 0,9% 500ML SIST. FECHADO	13.200	R\$	4,7000	R\$	62.040,0000	UPDE
AMPICILINA 2G + SULBACTAM 1G, FRASCO-AMPOLA	700	R\$	10,0497	R\$	7.034,7900	UPDE
SELÊNIO (ÁCIDO SELENIOSO) 40 MCG/ML	10	R\$	8,9200	R\$	89,2000	UPDE
GENTAMICINA, SULFATO 40MG/ML - AMPOLA 2ML	1.600	R\$	1,5000	R\$	2.400,0000	UPDE
METRONIDAZOL 250MG, COMPRIMIDO	3.300	R\$	0,1885	R\$	622,0500	UPDE
BETAMETASONA, ACETATO + BETAMETASONA, FOSFATO (3 + 3) MG/ML – 1ML	1.100	R\$	7,5000	R\$	8.250,0000	UPDE
FUROSEMIDA 10MG/ML - 2ML	3.000	R\$	1,1900	R\$	3.570,0000	UPDE
FUROSEMIDA 40MG	1.500	R\$	0,0595	R\$	89,2500	UPDE
ITRACONAZOL 100MG, CÁPSULA	700	R\$	0,8960	R\$	627,2000	UPDE
GLUCONATO DE CÁLCIO 10% - 10ML	800	R\$	1,8650	R\$	1.492,0000	UPDE
BECLOMETASONA 50MCG/DOSE (SPRAY ORAL)	96	R\$	21,5000	R\$	2.064,0000	UPDE
ÁCIDO TRANEXÂMICO 50MG/ML - 5ML	3.400	R\$	4,1600	R\$	14.144,0000	UPDE
VANCOMICINA 500MG	5.000	R\$	3,8000	R\$	19.000,0000	UPDE
METRONIDAZOL 5MG/ML - 100ML	4.500	R\$	4,2269	R\$	19.021,0500	UPDE
GLICOSE 10% SF - 500ML	500	R\$	7,2000	R\$	3.600,0000	UPDE
DIPIRONA 500MG	4.100	R\$	0,1130	R\$	463,3000	UPDE
IVERMECTINA 6MG	200	R\$	0,7900	R\$	158,0000	UPDE
AMIODARONA 200MG	100	R\$	0,3500	R\$	35,0000	UPDE
ALBENDAZOL 40MG/ML - 10ML	30	R\$	1,1513	R\$	34,5390	UPDE
AZITROMICINA 500MG, COMPRIMIDO	1.060	R\$	0,8100	R\$	858,6000	UPDE
LEVOFLOXACINO 5MG/ML - BOLSA 100ML	260	R\$	9,5600	R\$	2.485,6000	UPDE
ATROPINA SULFATO, 0,25 MG/ML, SOLUÇÃO INJETÁVEL, 1 ML	300	R\$	0,8634	R\$	259,0200	UPDE

COLCHICINA 0,5MG	160	R\$	0,3025	R\$	48,4000	UPDE
LIDOCAÍNA, CLORIDRATO 20MG/G - 30G	1.470	R\$	3,8570	R\$	5.669,7900	UPDE
METILPREDNISOLONA, ACETATO 40MG/ML - 2ML FORMA FARMACÊUTICA	30	R\$	18,8300	R\$	564,9000	UPDE
BENZOILMETRONIDAZOL 40MG/ML - 100ML	10	R\$	13,2440	R\$	132,4400	UPDE
MESNA 100MG/ML - 4ML	80	R\$	7,8000	R\$	624,0000	UPDE
PROMETAZINA 25MG	1.200	R\$	0,1390	R\$	166,8000	UPDE
SABONETE DE CLOREXEDINE DEGERMANTE 100 ML 2%	350	R\$	2,8800	R\$	1.008,0000	UPDE
METFORMINA 500MG, COMPRIMIDO	1.100	R\$	0,1230	R\$	135,3000	UPDE
MANITOL DOSAGEM 20% SISTEMA FECHADO - BOLSA 250ML SOLUÇÃO INJETÁVEL	650	R\$	7,5000	R\$	4.875,0000	UPDE
CIPROFLOXACINO 500MG, COMPRIMIDO	410	R\$	0,1985	R\$	81,3850	UPDE
NALOXONA 0,4MG/ML - 1ML	30	R\$	5,3200	R\$	159,6000	UPDE
NIFEDIPINO 10MG	300	R\$	0,1300	R\$	39,0000	UPDE
ACICLOVIR 250MG	1.490	R\$	6,6600	R\$	9.923,4000	UPDE
PERMETRINA 5% - 60ML (LOÇÃO)	100	R\$	3,3700	R\$	337,0000	UPDE
FLUCONAZOL 150MG, CÁPSULA	284	R\$	0,5200	R\$	147,6800	UPDE
CLONAZEPAM 2MG	2.600	R\$	0,0451	R\$	117,2600	UPDE
CLONIDINA 0,150MG	405	R\$	0,3090	R\$	125,1450	UPDE
PENICILINA G BENZATINA 1200.000UI, FRASCO-AMPOLA 4ML	290	R\$	7,9000	R\$	2.291,0000	UPDE
SALBUTAMOL 100MCG/DOSE (SPRAY ORAL)	600	R\$	13,5300	R\$	8.118,0000	UPDE
ONDANSETRONA 8MG, COMPRIMIDO	900	R\$	0,3500	R\$	315,0000	UPDE
CABERGOLINA 0,5MG	200	R\$	1,7600	R\$	352,0000	UPDE
LEVOTIROXINA 100MCG	600	R\$	0,1300	R\$	78,0000	UPDE
CONTRASTE NÃO IÔNICO 300 A 320MG/ML - FRASCO 100ML	680	R\$	96,0000	R\$	65.280,0000	UPDE
CONTRASTE RESSONÂNCIA 0,5MMOL/ML - 10ML	500	R\$	2,5400	R\$	1.270,0000	UPDE
DIAZEPAM 5MG/ML - 2ML	216	R\$	0,8296	R\$	179,1936	UPDE
HEPARINA 5000UI/ML - 5ML	250	R\$	14,4850	R\$	3.621,2500	UPDE
ESCOPOLAMINA 20MG/ML - 1ML	2.200	R\$	0,9346	R\$	2.056,1200	UPDE
METFORMINA 850MG, COMPRIMIDO	1.000	R\$	0,1200	R\$	120,0000	UPDE
OXIBUTININA 5MG	200	R\$	0,8700	R\$	174,0000	UPDE

CEFAZOLINA 1G	12.400	R\$	3,8250	R\$	47.430,0000	UPDE
ÁGUA PARA INJETÁVEIS 10ML	23.000	R\$	0,2464	R\$	5.667,2000	UPDE
CIPROFLOXACINO 2MG/ML - 200ML	3.000	R\$	11,5887	R\$	34.766,1000	UPDE
CEFTRIAXONA 1G	6.500	R\$	3,1013	R\$	20.158,4500	UPDE
VASELINA LÍQUIDA 1000ML	20	R\$	28,5440	R\$	570,8800	UPDE
CEFTAZIDIMA 1G, FRASCO-AMPOLA	200	R\$	15,5900	R\$	3.118,0000	UPDE
SINVASTATINA 20MG	10.000	R\$	0,0700	R\$	700,0000	UPDE
NEOSTIGMINA 0,5MG/ML	200	R\$	2,5200	R\$	504,0000	UPDE
CLINDAMICINA 300MG, CÁPSULA	500	R\$	1,0600	R\$	530,0000	UPDE
CLARITROMICINA 500MG, COMPRIMIDO	260	R\$	2,0000	R\$	520,0000	UPDE
AMOXICILINA 50MG/ML (EM ML)	2.000	R\$	0,0450	R\$	90,0000	UPDE
OXACILINA 500MG, FRASCO-AMPOLA	4.300	R\$	3,1026	R\$	13.341,1800	UPDE
MEROPENEM, 500 MG PÓ LIÓFILO, C/ DILUENTE (CLORETO DE SÓDIO 0,9%,100 ML)	200	R\$	9,4000	R\$	1.880,0000	UPDE
ÁCIDO ACETILSALISÍLICO 100MG	500	R\$	0,1560	R\$	78,0000	UPDE
AMOXICILINA 1G + CLAVULANATO DE POTÁSSIO 200MG	500	R\$	7,5367	R\$	3.768,3500	UPDE
CLORIDRATO DE ESCETAMINA 50MG/ML - 10ML	5	R\$	76,9725	R\$	384,8625	UPDE
FENITOÍNA 100MG	200	R\$	0,1300	R\$	26,0000	UPDE
HALOPERIDOL 5MG/ML - 1ML	100	R\$	3,2000	R\$	320,0000	UPDE
NISTATINA 25000UI/G - 60G (CREME GINECO)	60	R\$	6,7200	R\$	403,2000	UPDE
PENICILINA G POTÁSSICA 5.000.000UI, FRASCO-AMPOLA	1.000	R\$	7,2200	R\$	7.220,0000	UPDE
MILRINONA 1MG/ML - 10ML	42	R\$	68,3600	R\$	2.871,1200	UPDE
ATROPINA 0,5MG/ML -1ML	150	R\$	7,9000	R\$	1.185,0000	UPDE
ROPIVACAÍNA, CLORIDRATO 7,5MG/ML - 0,75% - 20ML	400	R\$	10,0000	R\$	4.000,0000	UPDE
METOCLOPRAMIDA 4MG/ML - 10ML (SOL. ORAL)	70	R\$	2,1300	R\$	149,1000	UPDE
CLORETO DE POTÁSSIO 600MG, DRÁGEA	800	R\$	0,6400	R\$	512,0000	UPDE
NEOMICINA 5MG/G + BACITRACINA 250UI/G - 10 A 15G	420	R\$	2,4400	R\$	1.024,8000	UPDE
PROPRANOLOL 40MG	400	R\$	0,0800	R\$	32,0000	UPDE
SULFADIAZINA 500MG, COMPRIMIDO	300	R\$	3,5400	R\$	1.062,0000	UPDE
VITAMINA D 200UI/GOTA - 20ML	20	R\$	19,7900	R\$	395,8000	UPDE

MICONAZOL 20MG/G - 40G (GEL ORAL)	100	R\$	35,6900	R\$	3.569,0000	UPDE
DOMPERIDONA 1MG/ML - 100ML	20	R\$	12,4400	R\$	248,8000	UPDE
PREGABALINA 75MG	900	R\$	0,4300	R\$	387,0000	UPDE
ALPRAZOLAM 0,25MG	1.500	R\$	0,1300	R\$	195,0000	UPDE
CIPROFLOXACINO 2MG/ML + HIDROCORTISONA 10MG/ML - 5ML	10	R\$	32,9400	R\$	329,4000	UPDE
ÁCIDO URSODESOXICÓLICO 50MG	1.000	R\$	1,1000	R\$	1.100,0000	UPDE
FORMOTEROL 6MCG/DOSE + BUDESONIDA 200 MCG/DOSE (SPRAY ORAL)	300	R\$	95,0500	R\$	28.515,0000	UPDE
SULFATO FERROSO 40MG: SULFATO FERROSO (40MG DE FE - 200MG SULFATO)	4.200	R\$	0,0400	R\$	168,0000	UPDE
POLIMIXINA B 500000UI	200	R\$	10,9948	R\$	2.198,9600	UPDE
PARECOXIBE SÓDICO 40MG	2.300	R\$	43,1238	R\$	99.184,7400	UPDE
ÁCIDO ACÉTICO GLACIAL 5% - FRASCO 100ML	15	R\$	11,0000	R\$	165,0000	UPDE
ACICLOVIR 200MG, COMPRIMIDO	1.000	R\$	0,2000	R\$	200,0000	UPDE
PARACETAMOL 500MG + CODEÍNA 30MG	4.660	R\$	0,4000	R\$	1.864,0000	UPDE
METADONA 10MG	8.100	R\$	1,0780	R\$	8.731,8000	UPDE
ALTEPLASE 50MG	20	R\$	2.519,0200	R\$	50.380,4000	UPDE
ALFAEPOETINA 4000UI/ML - FRASCO-AMPOLA 1ML	24	R\$	21,6600	R\$	519,8400	UPDE
LINEZOLIDA 2MG/ML - BOLSA 300ML	50	R\$	18,5900	R\$	929,5000	UPDE
PAMIDRONATO 90MG	15	R\$	61,1600	R\$	917,4000	UPDE
PRAVASTATINA SÓDICA 20MG	40	R\$	2,1000	R\$	84,0000	UPDE
PROGESTERONA NATURAL MICRONIZADA 100MG	60	R\$	1,2500	R\$	75,0000	UPDE
TANSULOSINA 0,4MG	100	R\$	0,1600	R\$	16,0000	UPDE
PETROLATO LÍQUIDO (ÓLEO MINERAL) - 100ML	190	R\$	2,0960	R\$	398,2400	UPDE
ESCOPOLAMINA 10MG/ML - 20ML	50	R\$	14,0000	R\$	700,0000	UPDE
MIDAZOLAM 2MG/ML - 10ML	40	R\$	18,2300	R\$	729,2000	UPDE
MEPIVACAÍNA 20MG/ML + EPINEFRINA (ANESTÉSICO ODONTOLÓGICO)	600	R\$	2,8300	R\$	1.698,0000	UPDE
GENFIBROZILA 600MG	70	R\$	2,2000	R\$	154,0000	UPDE
FOSFATO TRICÁLCICO 12,9%	65	R\$	15,0000	R\$	975,0000	UPDE
METOTREXATO, 25 MG/ML, SOLUÇÃO INJETÁVEL, 2 ML	30	R\$	16,9100	R\$	507,3000	UPDE
IMIPENEM 500MG + CILASTATINA 500MG	50	R\$	35,4000	R\$	1.770,0000	UPDE

CLORIDRATO DE ETILEFRINA 10MG/ML	180	R\$	2,1000	R\$	378,0000	UPDE
DESLANOSÍDEO 0,2MG/ML - 2ML	200	R\$	2,5560	R\$	511,2000	UPDE
AMINOFILINA 100MG	100	R\$	0,1320	R\$	13,2000	UPDE
FOSFATO DE POTÁSSIO 10 ML	50	R\$	3,7300	R\$	186,5000	UPDE
HALOPERIDOL 5MG	100	R\$	0,2500	R\$	25,0000	UPDE
LEVODOPA 250MG + CARBIDOPA 25MG	30	R\$	0,8800	R\$	26,4000	UPDE
PROPILTURACILA 100MG	30	R\$	0,6900	R\$	20,7000	UPDE
CARVÃO ATIVADO PÓ 10G	15	R\$	8,1500	R\$	122,2500	UPDE
BICARBONATO DE SÓDIO + ÁC. CÍTRICO + CARBONATO DE SÓDIO - 5G	50	R\$	1,5400	R\$	77,0000	UPDE
FENITOÍNA 50MG/ML - 5ML	520	R\$	1,8714	R\$	973,1280	UPDE
FENTANILA 0,05MG/ML - 10ML	3.500	R\$	3,1205	R\$	10.921,7500	UPDE
DEXAMETASONA 4MG	700	R\$	0,2200	R\$	154,0000	UPDE
CLOREXIDINE 0,12% SOL. ORAL - FRASCO 1L	50	R\$	23,6800	R\$	1.184,0000	UPDE
CIPROFLOXACINO 3,5MG/ML - 5ML	15	R\$	16,5600	R\$	248,4000	UPDE
CLOREXIDINA 0,5% SOL. ALCOOLICA - 100ML	2.000	R\$	2,2830	R\$	4.566,0000	UPDE
CLOPIDOGREL 75MG	1.500	R\$	0,2400	R\$	360,0000	UPDE
TESTOSTERONA 250MG/ML - 4ML	25	R\$	239,8200	R\$	5.995,5000	UPDE
IODOPOVIDONA 10% 100ML	50	R\$	13,6650	R\$	683,2500	UPDE
INSULINA NPH HUMANA 100UI/ML - 10ML	150	R\$	56,0000	R\$	8.400,0000	UPDE
ADESIVO SELANTE DE FIBRINA	16	R\$	1.017,6200	R\$	16.281,9200	UPDE
NISTATINA 100000UI/ML - 50ML (SUSP. ORAL)	300	R\$	5,2200	R\$	1.566,0000	UPDE
DEXAMETASONA 1MG/G - 10G	200	R\$	1,7400	R\$	348,0000	UPDE
EMULSÃO LIPÍDICA 20% ÓLEO DE SOJA	14.000	R\$	0,8400	R\$	11.760,0000	UPDE
POLIVITAMÍNICO A+B	2.000	R\$	1,6600	R\$	3.320,0000	UPDE
GLICERINA 12% - GLICEROL (ENEMA) ACONDICIONADO EM FRASCO 500ML, ACOMPANHA Sonda RETAL	800	R\$	9,3800	R\$	7.504,0000	UPDE
ANLÓDIPINO 5MG	4.360	R\$	0,0277	R\$	120,7720	UPDE
TRIANCINOLONA, HEXACETONIDA 20MG/ML - 5ML	15	R\$	94,7800	R\$	1.421,7000	UPDE
EMULSÃO LIPÍDICA 20% TCL/TCM	5.500	R\$	0,3700	R\$	2.035,0000	UPDE
NUTRIÇÃO PARENTERAL 100,1ML ATÉ 250ML	30	R\$	172,8400	R\$	5.185,2000	UPDE

NUTRIÇÃO PARENTERAL 1000,1ML ATÉ 1500ML	30	R\$	184,8400	R\$	5.545,2000	UPDE
NUTRIÇÃO PARENTERAL 0,1ML ATÉ 50ML	350	R\$	128,8700	R\$	45.104,5000	UPDE
DEXAMETASONA 0,1% - 5ML (COLÍRIO)	20	R\$	8,1700	R\$	163,4000	UPDE
TERBUTALINA 0,5MG - 1ML	600	R\$	1,2400	R\$	744,0000	UPDE
AMITRIPTILINA 25MG	1.900	R\$	0,0800	R\$	152,0000	UPDE
CARBAMAZEPINA 200MG	1.000	R\$	0,1825	R\$	182,5000	UPDE
FILGRASTINA 300MCG/ML - 1ML	16	R\$	35,0000	R\$	560,0000	UPDE
NITAZOXANIDA 500MG	30	R\$	3,1000	R\$	93,0000	UPDE
LEVOTIROXINA 25MCG	1.760	R\$	0,1500	R\$	264,0000	UPDE
CAFEÍNA 20MG/ML - 1ML	800	R\$	109,4500	R\$	87.560,0000	UPDE
IMUNOGLOBULINA HUMANA NORMAL 50MG/ML - 100ML	37	R\$	1.595,0000	R\$	59.015,0000	UPDE
GLICOSE 10% SF - 250ML	700	R\$	4,5600	R\$	3.192,0000	UPDE
EFEDRINA 50MG/ML - 1ML	260	R\$	5,1200	R\$	1.331,2000	UPDE
PAPAÍNA GEL 6% - 50GR	200	R\$	10,9700	R\$	2.194,0000	UPDE
PREDNISONA 5MG	200	R\$	0,0850	R\$	17,0000	UPDE
MUCOPOLISSACARÍDEO 5MG/G - 40G (HEPARINÓIDE)	170	R\$	15,2587	R\$	2.593,9790	UPDE
PARACETAMOL 200MG/ML - 15ML	60	R\$	1,6400	R\$	98,4000	UPDE
ÁCIDOS GRAXOS + VITAMINA A + VITAMINA E - 100ML	1.860	R\$	4,9900	R\$	9.281,4000	UPDE
ATROPINA 1% - 5ML (COLÍRIO)	25	R\$	10,9800	R\$	274,5000	UPDE
FLUORESCÉINA 10MG/ML - 3ML	30	R\$	24,7200	R\$	741,6000	UPDE
AZUL DE METILENO 10MG/ML - 5ML	100	R\$	8,9900	R\$	899,0000	UPDE
FENILEFRINA 2,5% + TROPICAMIDA 0,5% - 5ML (COLÍRIO)	2	R\$	80,0000	R\$	160,0000	UPDE
CLORETO FÉRRICO, 500 MG/G (50%) - 10G (HEMOGIN)	30	R\$	12,0000	R\$	360,0000	UPDE
IODO 2% + IODETO DE POTÁSSIO 4% - 1000ML	5	R\$	115,0000	R\$	575,0000	UPDE
HIDRÓXIDO DE SÓDIO 0,11N - 1000ML	5	R\$	23,0000	R\$	115,0000	UPDE
SIMETICONA 75MG/ML - 15ML (EMULSÃO ORAL)	600	R\$	1,5200	R\$	912,0000	UPDE
LORATADINA 10MG	1.000	R\$	0,1400	R\$	140,0000	UPDE
SULFATO DE ZINCO 10MG/ML - 10ML (SOL. ORAL)	150	R\$	12,0000	R\$	1.800,0000	UPDE
FENOTEROL 100MCG/DOSE (SPRAY ORAL)	50	R\$	19,6000	R\$	980,0000	UPDE
CARBONATO DE LÍTIO 300MG	300	R\$	0,3300	R\$	99,0000	UPDE

OMEPRAZOL MAGNÉSICO 10MG	600	R\$	7,0700	R\$	4.242,0000	UPDE
NITROPRUSSETO DE SÓDIO 25MG/ML - 2ML	40	R\$	18,1000	R\$	724,0000	UPDE
MONOETANOLAMINA 0,05G/ML – 2ML	20	R\$	7,3800	R\$	147,6000	UPDE
METILPREDNISOLONA, SUCCINATO 500MG	480	R\$	10,7150	R\$	5.143,2000	UPDE
MUPIROCINA 20MG/G - 15G	50	R\$	18,9500	R\$	947,5000	UPDE
CEFEPIMA 1G	600	R\$	7,9800	R\$	4.788,0000	UPDE
CEFUROXIMA 50MG/ML - 70ML	22	R\$	187,2100	R\$	4.118,6200	UPDE
DEXMEDETOMIDINA 100MCG/ML - 2ML	1.800	R\$	24,6527	R\$	44.374,8600	UPDE
CLINDAMICINA 150MG/ML - 4ML	2.600	R\$	3,1600	R\$	8.216,0000	UPDE
SUFENTANILA 5MCG/ML - 2ML	90	R\$	9,9000	R\$	891,0000	UPDE
LIDOCAÍNA 20MG/ML + NOREPINEFRINA (ANESTÉSICO ODONTOLÓGICO)	150	R\$	1,6700	R\$	250,5000	UPDE
CICLOPIROX OLAMINA 10MG/ML - 15ML	6	R\$	11,8200	R\$	70,9200	UPDE
CARBONATO DE CÁLCIO 500MG	900	R\$	0,1000	R\$	90,0000	UPDE
DIMENIDRATO 50MG + VITAMINA B6 10MG, COMPRIMIDO	120	R\$	0,7500	R\$	90,0000	UPDE
CIANOCOBALAMINA 2500MCG/ML - 2ML (VIT B12)	100	R\$	6,5700	R\$	657,0000	UPDE
MIDAZOLAM 15MG	30	R\$	1,5400	R\$	46,2000	UPDE
ÁCIDO FOLÍNICO 50MG	70	R\$	19,6700	R\$	1.376,9000	UPDE
BACLOFENO 10MG	4.000	R\$	0,1600	R\$	640,0000	UPDE
SULFATO FERROSO 125MG/ML – 30ML (SOL. ORAL)	100	R\$	1,1500	R\$	115,0000	UPDE
INSULINA REGULAR HUMANA 100UI/ML - 10ML	200	R\$	195,0000	R\$	39.000,0000	UPDE
SUXAMETÔNIO 100MG	500	R\$	22,0000	R\$	11.000,0000	UPDE
ESPIRONOLACTONA 25MG	1.900	R\$	0,2399	R\$	455,8100	UPDE
CLONIDINA 150MG/ML – 1ML	90	R\$	5,5700	R\$	501,3000	UPDE
SULFATO FERROSO 300G (60MG DE FE)	1.500	R\$	0,0600	R\$	90,0000	UPDE
HIDRALAZINA 20MG/ML – 1ML	100	R\$	5,6900	R\$	569,0000	UPDE
AMICACINA 250MG/ML - AMPOLA 2ML	500	R\$	5,9131	R\$	2.956,5500	UPDE
METILDOPA 500MG	1.460	R\$	0,9400	R\$	1.372,4000	UPDE
URÉIA 10% - 50G/100G	30	R\$	12,8800	R\$	386,4000	UPDE
ENALAPRIL 10MG	14.600	R\$	0,0390	R\$	569,4000	UPDE

PARACETAMOL 750MG	3.860	R\$	0,1300	R\$	501,8000	UPDE
AMPICILINA 500MG, CÁPSULA	300	R\$	0,4700	R\$	141,0000	UPDE
GLICOSE 50% - 10ML (AMPOLA PLÁSTICA)	3.000	R\$	0,4800	R\$	1.440,0000	UPDE
ALPRAZOLAM 1MG	1.340	R\$	0,0940	R\$	125,9600	UPDE
ENALAPRIL 5MG	600	R\$	0,0554	R\$	33,2400	UPDE
CLONIDINA 0,100MG	690	R\$	0,2700	R\$	186,3000	UPDE
CLORETO DE SÓDIO 20% - 10ML	6.430	R\$	0,4250	R\$	2.732,7500	UPDE
LIDOCAÍNA 10% - 50ML (SPRAY)	50	R\$	49,0000	R\$	2.450,0000	UPDE
BUPIVACAÍNA 5MG/ML + GLICOSE 80MG/ML - 4ML	2.230	R\$	3,5500	R\$	7.916,5000	UPDE
SALBUTAMOL 5MG/ML - 10ML (SOL. NEBULIZAÇÃO)	200	R\$	13,4900	R\$	2.698,0000	UPDE
SULFAMETOXAZOL 400MG + TRIMETOPRIMA 80MG, COMPRIMIDO	4.000	R\$	0,2149	R\$	859,6000	UPDE
CEFALEXINA 50MG/ML - 100ML	70	R\$	12,0000	R\$	840,0000	UPDE
CLORPROMAZINA 25MG	800	R\$	0,2790	R\$	223,2000	UPDE
DIAZEPAM 5MG	7.000	R\$	0,0440	R\$	308,0000	UPDE
METOCLOPRAMIDA 5MG/ML - 2ML	4.100	R\$	0,5800	R\$	2.378,0000	UPDE
MISOPROSTOL 200MCG	470	R\$	43,1500	R\$	20.280,5000	UPDE
SUFENTANILA 50MCG/ML - 1ML	60	R\$	18,3000	R\$	1.098,0000	UPDE
SULFADIAZINA DE PRATA 10MG/G - 30G	150	R\$	4,4500	R\$	667,5000	UPDE
EMULSÃO DE LIPÍDIOS 10%	10	R\$	0,5300	R\$	5,3000	UPDE
PAPAÍNA GEL 2% - 50GR	100	R\$	11,1700	R\$	1.117,0000	UPDE
NITROFURANTOÍNA 100MG, CÁPSULA	2.150	R\$	0,2783	R\$	598,3450	UPDE
PAPAÍNA GEL 10% - 50/60GR	300	R\$	13,5500	R\$	4.065,0000	UPDE
ONDANSETRONA 2MG/ML - 4ML	7.000	R\$	1,6200	R\$	11.340,0000	UPDE
HIDRÓXIDO DE FERRO III 20MG/ML - 5ML	1.400	R\$	8,4960	R\$	11.894,4000	UPDE
CIANOCRILATO 0,5G/0,5ML - 0,5ML	3	R\$	485,5000	R\$	1.456,5000	UPDE
PREDNISOLONA 3MG/ML - 60ML	131	R\$	3,9000	R\$	510,9000	UPDE
ACICLOVIR 50MG/G - 10G	60	R\$	2,5000	R\$	150,0000	UPDE

<b>SUBGRUPO: 3.5 - Gases Medicinais</b>			<b>Total Subgrupo:</b>		<b>R\$</b>	<b>526.161,33</b>	
<b>ITEM</b>	<b>Quantidade Planejada</b>	<b>Valor Unitário</b>	<b>Valor Total</b>	<b>Unidade Demandante</b>			
ÓXIDO NÍTRICO MEDICINAL	8	R\$ 1.700,0000	R\$ 13.600,0000	UFCD			
AR MEDICINAL CILINDRO PP 1M³	5	R\$ 105,0600	R\$ 525,3000	UFCD			
DIÓXIDO DE CARBONO MEDICINAL CILINDRO 25KG A 33KG	105	R\$ 47,2800	R\$ 4.964,4000	UFCD			
MEDICINAL GASOSO CILINDRO	115.000	R\$ 3,9500	R\$ 454.250,0000	UFCD			
NITROGÊNIO GASOSO CILINDRO 3M³	100	R\$ 51,4800	R\$ 5.148,0000	UFCD			
OXIGÊNIO INDUSTRIAL CILINDRO 1M³	1	R\$ 41,9100	R\$ 41,9100	UFCD			
AR MEDICINAL CILINDRO 4 A 10M³	110	R\$ 19,9800	R\$ 2.197,8000	UFCD			
OXIGÊNIO MEDICINAL GASOSO CILINDRO DE 3 A 10M³	240	R\$ 24,1600	R\$ 5.798,4000	UFCD			
OXIGÊNIO MEDICINAL GASOSO CILINDRO ATÉ 1M³	253	R\$ 120,0000	R\$ 30.360,0000	UFCD			
NITROGÊNIO GASOSO CILINDRO 6M³ A 9M³	150	R\$ 55,0000	R\$ 8.250,0000	UFCD			
OXIGÊNIO MEDICINAL GASOSO CILINDRO PP 1M³	5	R\$ 120,0000	R\$ 600,0000	UFCD			
DIÓXIDO DE CARBONO MEDICINAL CILINDRO 4,5KG	9	R\$ 47,2800	R\$ 425,5200	UFCD			

<b>SUBGRUPO: 3.6 - Materiais Hospitalares</b>			<b>Total Subgrupo:</b>		<b>R\$</b>	<b>6.602.987,77</b>	
<b>ITEM</b>	<b>Quantidade Planejada</b>	<b>Valor Unitário</b>	<b>Valor Total</b>	<b>Unidade Demandante</b>			
PINÇA DE BIÓPSIA DESCARTÁVEL MANDÍBULA LONGADA FENESTRADA PARA COLONOSCOPIA	1.100	R\$ 50,0000	R\$ 55.000,0000	UPDE			
EXTENSOR INFUSÃO VASCULAR, PARA BOMBA INJETORA CONTRASTE	300	R\$ 25,0000	R\$ 7.500,0000	UPDE			
CURATIVO COMPRESSA SACRAL - GRANDE - TAMANHO 22 CM X 23 CM	140	R\$ 41,0000	R\$ 5.740,0000	UPDE			
PONTA ACRÍLICA PARA AMNIOSCÓPIO (M)	5	R\$ 578,8000	R\$ 2.894,0000	UPDE			
PONTEIRA PARA PIPETA TIP ONE, GRADUADA, COM FILTRO, ESTERIL, 101-1000UL (CAIXA C/ 10 RACK C/ 96 UNDS)	2.100	R\$ 0,1300	R\$ 273,0000	UPDE			
MONOFILAMENTO ESTESIÓMETRO 10G (SEMMES-WEINSTEIN)	10	R\$ 239,1000	R\$ 2.391,0000	UPDE			
MEIO DE CULTURA - AGAR SALMONELA E SHIGELLA (SS) - FRASCO	5	R\$ 261,0000	R\$ 1.305,0000	UPDE			
GEL ABRASIVO DE PREPARAÇÃO DA PELE/REDUÇÃO DA IMPEDANCIA - BISNAGA	10	R\$ 160,0000	R\$ 1.600,0000	UPDE			

CORANTE, TIPO FUCSINA FENICADA (ZIEHL-NEELSEN) FR	5	R\$	31,0000	R\$	155,0000	UPDE
PRIMER A 50NM - KIT 150 BASES	1	R\$	550,0000	R\$	550,0000	UPDE
REAGENTE PARA PCR EM TEMPO REAL TAQMAN - KIT 1.920 REAÇÕES	3	R\$	2.570,0000	R\$	7.710,0000	UPDE
CONJUNTO PARA ANÁLISE PARA RT-PCR EM TEMPO REAL - KIT 100 REAÇÕES	1	R\$	7.750,0000	R\$	7.750,0000	UPDE
PLACA DE REAÇÃO ÓPTICA PARA PCR 0,2ML	20	R\$	250,0000	R\$	5.000,0000	UPDE
KIT DE EXTRAÇÃO E PURIFICAÇÃO DE RNA - KIT 2000 REAÇÕES	1	R\$	20.000,0000	R\$	20.000,0000	UPDE
FIO POLIPROPILENO 7-0 2AG 93MM - 75CM.3/8 CÍRC/CILÍNDRICA	90	R\$	28,5100	R\$	2.565,9000	UPDE
FIO POLIPROPILENO 4-0 AG15MM - 75CM 1/2 CÍRC/CILÍNDRICA	90	R\$	8,6000	R\$	774,0000	UPDE
ALMOTOLIA 250 ML TRANSPARENTE / FRASCO	84	R\$	2,7600	R\$	231,8400	UPDE
TESTE INFLUENZA AG REAGENTE	250	R\$	14,0000	R\$	3.500,0000	UPDE
PLACA PROTETORA DE PELE PERIOSTOMAL 10X10CM	20	R\$	30,0000	R\$	600,0000	UPDE
PAPILOTOMO TRIPLO LÚMEN PONTA FACA 7FR	10	R\$	400,0000	R\$	4.000,0000	UPDE
KIT EPAP	13	R\$	225,6700	R\$	2.933,7100	UPDE
SISTEMA DE SUPORTE VAGINAL, PARA CORREÇÃO DE PROLAPSO APICAL E ANTERIOR	2	R\$	2.300,0000	R\$	4.600,0000	UPDE
CATETER PARA MONITORIZAÇÃO DE PRESSÃO ARTERIAL (ARTERIOFIX) 20G/80MM (3,0FR X 08CM)	116	R\$	82,0800	R\$	9.521,2800	UPDE
CÂNULA NASAL PARA SISTEMA DE OXIGENAÇÃO POR ALTO FLUXO, TAMANHO ADULTO (G)	100	R\$	41,9000	R\$	4.190,0000	UPDE
FRALDA DESCARTÁVEL GERIÁTRICA PARA INCONTINÊNCIA, PÓS PARTO OU PÓS CIRÚRGICO - (G). PESO MÍNIMO DE 70KG, PESO MÁXIMO 90 KG, CINTURA MÁXIMO DE 160 CM	3.000	R\$	1,3570	R\$	4.071,0000	UPDE
MÁSCARA NASAL NEO PARA CPAP - DESCARTÁVEL DE SILICONE - SISTEMA BABYFLOWPLUS	20	R\$	240,5800	R\$	4.811,6000	UPDE
FIO CATGUT CROMADO 2-0 AG 36,4MM - 70CM .1/2 CÍRC/CILÍNDRICA	24	R\$	4,5000	R\$	108,0000	UPDE
PAPEL PARA ELETROCARDIOGRAFO BENEHEART R3 (80 MM X 20 MTS)	76	R\$	5,3000	R\$	402,8000	UPDE
PINÇA PARA ENDOSCÓPIO, TIPO DE BIÓPSIA, MODELO PONTA OVAL FENESTRADA - ALA VERDE	8	R\$	778,1700	R\$	6.225,3600	UPDE
CÂNULA DESCARTÁVEL DE TRAQUEOSTOMIA LONGA COM BALONETE N. 9,0	10	R\$	23,3800	R\$	233,8000	UPDE
TUBO ENDOTRAQUEAL COM BALONETE - N. 3,0	40	R\$	3,3000	R\$	132,0000	UPDE
CÂNULA DESCARTÁVEL TRAQUEOSTOMIA COM BALONETE - N. 7,0	15	R\$	19,9100	R\$	298,6500	UPDE
TUBO ENDOTRAQUEAL ARAMADO - N.5,5	30	R\$	15,3400	R\$	460,2000	UPDE

EMBALAGEM PARA ESTERILIZAÇÃO 90X90 - 55G/M2	18.000	R\$	1,3000	R\$	23.400,0000	UPDE
SONDA URETRAL - N.12	150	R\$	0,5500	R\$	82,5000	UPDE
KIT CIRÚRGICO PARTO NORMAL	1.000	R\$	51,8700	R\$	51.870,0000	UPDE
PLACA UNIVERSAL DESCARTÁVEL COM CABO COM REM NEONATAL (ATÉ 2,7KG) PACOTE COM 01 UNIDADE	20	R\$	24,8200	R\$	496,4000	UPDE
TUBO PARA COLETA DE SANGUE A VÁCUO DE 3,5 OU 4,0ML COM GEL SEPARADOR (TAMPA COR AMARELA)	75.000	R\$	0,5500	R\$	41.250,0000	UPDE
CANULA DESCARTAVEL DE TRAQUEOSTOMIA COM BALONETE - N. 3,5	6	R\$	70,0000	R\$	420,0000	UPDE
CANULA DE GUEDEL OROFARINGEA - N. 05	70	R\$	4,8800	R\$	341,6000	UPDE
ESPECULO VAGINAL DESCARTAVEL NAO LUBRIFICADO - TAMANHO P	700	R\$	1,3000	R\$	910,0000	UPDE
AGULHA DE BIOPSIA TIPO TRU CUT 16 GA X 10	5	R\$	55,1700	R\$	275,8500	UPDE
TALA METÁLICA 16MMX180MM	70	R\$	1,2300	R\$	86,1000	UPDE
FIO GUIA DE ENTUBAÇÃO SEM BOTAO - TAM. INFANTIL (38CM)	3	R\$	66,4100	R\$	199,2300	UPDE
CATETER INTRAVASCULAR (ABOCATH) - CALIBRE 22G	6.414	R\$	1,4700	R\$	9.428,5800	UPDE
CATETER INTRAVASCULAR (ABOCATH) - CALIBRE 16G	900	R\$	1,5400	R\$	1.386,0000	UPDE
SCALPE 25G - COM DISPOSITIVO DE SEGURANÇA	2.701	R\$	1,4900	R\$	4.024,4900	UPDE
AGULHA DESCARTÁVEL PARA ANESTESIA PERIDURAL 16G X 3 1/2"	244	R\$	6,1000	R\$	1.488,4000	UPDE
ALGODAO ORTOPEDICO DE 15CM X 1,8MT	1.949	R\$	1,1000	R\$	2.143,9000	UPDE
CÂNULA DESCARTÁVEL DE TRAQUEOSTOMIA COM BALONETE - N. 6,0	10	R\$	13,0000	R\$	130,0000	UPDE
SCALPE 27 - COM DISPOSITIVO DE SEGURANÇA	500	R\$	1,4900	R\$	745,0000	UPDE
UMIDIFICADOR PARA OXIGÊNIO	150	R\$	9,9900	R\$	1.498,5000	UPDE
DRENO COLETOR DE ÁGUA PARA CIRCUITOS RESPIRATÓRIOS	10	R\$	39,0000	R\$	390,0000	UPDE
PAPEL PARA IMPRESSÃO TÉRMICA, TIPO V (ALTO BRILHO) - 110MM X 18M	20	R\$	129,6500	R\$	2.593,0000	UPDE
SENSOR DE TEMPERATURA MODELO CN 100 PHILIPS	4	R\$	168,0000	R\$	672,0000	UPDE
FIXADOR DE TUBO OROTRAQUEAL ADULTO	598	R\$	5,3000	R\$	3.169,4000	UPDE
EXTENSOR COM VÁLVULA ANTIREFLUXO, PARA USO EM RESSONÂNCIA/TOMOGRÁFIA	2.000	R\$	3,7500	R\$	7.500,0000	UPDE
CATETER INTRAVASCULAR (ABOCATH) - CALIBRE 20G	8.779	R\$	1,4670	R\$	12.878,7930	UPDE
CURATIVO TRANSPARENTE ESTÉRIL DE 7,0CM X 8,5/9,0CM	17.200	R\$	1,0800	R\$	18.576,0000	UPDE
CATETER NASAL TIPO ÓCULOS - ADULTO	3.000	R\$	0,9000	R\$	2.700,0000	UPDE

FIO POLIDIOXANONA 7-0 2AG 9,3MM - 75CM.3/8 CÍRC/CILÍNDRICA	72	R\$	25,0000	R\$	1.800,0000	UPDE
FIO DE SUTURA, TIPO POLIGLACTINA 5-0 - AGULHA 25-27MM CILÍNDRICA, CURVATURA 1/2 CÍRCULO, 70CM.	72	R\$	5,5500	R\$	399,6000	UPDE
TUBO EXTENSOR COM CONEXÃO LUER LOCK COM CLAMP - 40 CM	2.000	R\$	1,0510	R\$	2.102,0000	UPDE
ESPARADRAPO (ROLO COM 10CM X 4,5MT)	1.628	R\$	7,7100	R\$	12.551,8800	UPDE
ALGODÃO HIDRÓFILO	400	R\$	13,1000	R\$	5.240,0000	UPDE
PLACA UNIVERSAL DESCARTÁVEL SEM CABO COM REM ADULTO ACIMA DE 13 KG	1.000	R\$	5,4900	R\$	5.490,0000	UPDE
TUBO ENDOTRAQUEAL COM BALONETE - N. 6,0	10	R\$	4,0600	R\$	40,6000	UPDE
TUBO ENDOTRAQUEAL COM BALONETE - N.7,5	450	R\$	2,8000	R\$	1.260,0000	UPDE
TUBO ENDOTRAQUEAL COM BALONETE - N.8,5	84	R\$	2,8700	R\$	241,0800	UPDE
TUBO ENDOTRAQUEAL SEM BALONETE - N.2,5	107	R\$	2,8300	R\$	302,8100	UPDE
ESCOVA PARA UNHAS COM CERDAS NYLON FLEXÍVEIS	200	R\$	3,1500	R\$	630,0000	UPDE
TUBO ENDOTRAQUEAL SEM BALONETE - N.3,0	50	R\$	2,6800	R\$	134,0000	UPDE
SERINGA DESCARTÁVEL DE 05 ML (BICO LUER LOCK)	39.557	R\$	0,1400	R\$	5.537,9800	UPDE
REANIMADOR MANUAL ADULTO	195	R\$	100,0000	R\$	19.500,0000	UPDE
CURATIVO TRANSPARENTE ESTÉRIL DE 5,0CM X 6 CM (PEDIÁTRICO E NEONATAL)	6.000	R\$	0,9400	R\$	5.640,0000	UPDE
GARROTE N. 200 - METROS	800	R\$	2,5500	R\$	2.040,0000	UPDE
FITA CIRÚRGICA ADESIVA HIPOALÉRGICA 100MM X 4,5M	80	R\$	5,4500	R\$	436,0000	UPDE
TUBO ENDOTRAQUEAL ARAMADO - N. 7,5	60	R\$	12,3800	R\$	742,8000	UPDE
SISTEMA FECHADO DE ASPIRAÇÃO TRAQUEAL Nº 16 FR.	60	R\$	25,5100	R\$	1.530,6000	UPDE
ESCOVA (ESPONJA) COM CLOREXIDINA 2%	18.200	R\$	1,8400	R\$	33.488,0000	UPDE
CONECTOR Y ADULTO COM FURO COM TAMPÃO SILICONADO	10	R\$	48,6000	R\$	486,0000	UPDE
GUIA ENDOSCÓPICO PARA CPRE	160	R\$	330,8300	R\$	52.932,8000	UPDE
TELA CIRÚRGICA DE POLIPROPILENO DE ALTA GRAMATURA 15X15CM	10	R\$	30,0000	R\$	300,0000	UPDE
FIO POLIPROPILENO 3-0 2AG 22MM - 75CM.1/2 CÍRC/CILÍNDRICA	48	R\$	6,0200	R\$	288,9600	UPDE
FIO NYLON PRETO 5-0 AG 19MM A 20MM - 45CM.3/8 CÍRC/TRIANGULAR	180	R\$	1,7500	R\$	315,0000	UPDE
SONDA FOLEY 3 VIAS - N.16	20	R\$	4,2000	R\$	84,0000	UPDE
CATETER EPIDURAL 16G	60	R\$	36,2500	R\$	2.175,0000	UPDE
AGULHA DESCARTÁVEL - ANESTESIA RAQUIDIANA PONTA QUINCKE 26G X 3 1/2"	800	R\$	4,3900	R\$	3.512,0000	UPDE

FIO POLIGLICÓLICO 1 AG 40MM - 70CM.1/2 CÍRC/CILÍNDRICA	1.011	R\$	5,1000	R\$	5.156,1000	UPDE
FIO NYLON PRETO 3-0 AG 30MM - 45CM.3/8 CÍRC/TRIANGULAR	2.000	R\$	1,4200	R\$	2.840,0000	UPDE
FIO DE SUTURA, TIPO POLIGLACTINA 0, VIOLETA - AG 40MM, 1/2 CIRC. - 70 CM	1.000	R\$	6,1500	R\$	6.150,0000	UPDE
KIT P/ DRENAGEM URETERAL CATETER DUPLO J (RABO DE PORCO) 6 FR X 26 CM	70	R\$	110,9900	R\$	7.769,3000	UPDE
FIO NYLON PRETO 4-0 AG 19MM - 45CM.3/8 CÍRC/TRIANGULAR	570	R\$	1,9100	R\$	1.088,7000	UPDE
FIO POLIGLICÓLICO 0 AG 26MM - 70CM.5/8 CÍRC/CILÍNDRICA	72	R\$	8,0000	R\$	576,0000	UPDE
CURATIVO ESTÉRIL GAZE DE RAYON EMBEBIDA COM ÓLEO DERMOPROTETOR	1.000	R\$	2,0000	R\$	2.000,0000	UPDE
SERINGA DESCARTÁVEL DE 10 ML (BICO LUER SLIP)	33.500	R\$	0,2270	R\$	7.604,5000	UPDE
CEPA ENTEROCOCCUS FAECALIS (ATCC 29212) - FRASCO 1ML	3	R\$	92,5000	R\$	277,5000	UPDE
TUBO DE SILICONE N.203 (6,0X10,0 MM) - PCT 15 METROS	316	R\$	7,8700	R\$	2.486,9200	UPDE
TUBO ENDOTRAQUEAL COM BALONETE - N.8,0	300	R\$	2,8600	R\$	858,0000	UPDE
AVENTAL DE PROCEDIMENTO IMPERMEÁVEL	400	R\$	15,7500	R\$	6.300,0000	UPDE
FILTRO BACTERIANO E VIRAL TIPO HME, ESTÉRIL, USO PEDIÁTRICO	300	R\$	8,4500	R\$	2.535,0000	UPDE
KIT CIRÚRGICO QUADRIL	60	R\$	71,4100	R\$	4.284,6000	UPDE
AMNIOTOMO DESCARTÁVEL	600	R\$	1,5800	R\$	948,0000	UPDE
FIO GUIA HIDROFÍLICO 0,035X150	50	R\$	78,5100	R\$	3.925,5000	UPDE
KIT DE SERINGAS PARA INJEÇÃO DE CONTRASTE-TOMOGRAFIA	100	R\$	165,0000	R\$	16.500,0000	UPDE
FITA DE URINA	10.000	R\$	0,6620	R\$	6.620,0000	UPDE
KIT NEBULIZADOR DE OXIGÊNIO (VERDE) - ADULTO	30	R\$	6,8000	R\$	204,0000	UPDE
TUBO ENDOTRAQUEAL COM BALONETE - N.4,0	102	R\$	2,9800	R\$	303,9600	UPDE
TUBO ENDOTRAQUEAL COM CUFF/ BALONETE - N.4,5	109	R\$	3,0500	R\$	332,4500	UPDE
TUBO ENDOTRAQUEAL ARAMADO - N.5,0	30	R\$	12,5600	R\$	376,8000	UPDE
TALA METÁLICA DE 12MM X 250MM	60	R\$	1,4100	R\$	84,6000	UPDE
TUBO ENDOTRAQUEAL ARAMADO - N. 4,5	74	R\$	14,2500	R\$	1.054,5000	UPDE
FILME DRY DE 28CM X 35CM (CAIXA COM 100 UNIDADES)	2	R\$	502,0000	R\$	1.004,0000	UPDE
KIT CIRÚRGICO UNIVERSAL (5 CAMPOS)	3.500	R\$	59,5000	R\$	208.250,0000	UPDE
DRENO CE PENROSE - N.03	200	R\$	3,7700	R\$	754,0000	UPDE
BARAKA C/ BALÃO 1LT NRO. 02 INFANTIL	50	R\$	193,2900	R\$	9.664,5000	UPDE
ATADURA GESSADA DE 20CM X 4M	260	R\$	3,2100	R\$	834,6000	UPDE

SISTEMA FECHADO DE ASPIRAÇÃO TRAQUEAL Nº 14 FR	247	R\$	19,7500	R\$	4.878,2500	UPDE
SISTEMA FECHADO DE ASPIRACAO TRAQUEAL N. 08 FR.	100	R\$	17,8700	R\$	1.787,0000	UPDE
PAPEL GRAU CIRÚRGICO 20CM X 100M (BOBINA)	43	R\$	92,4300	R\$	3.974,4900	UPDE
CEPA PSEUDOMONAS AERUGINOSA (ATCC 27853) - FRASCO 1ML	3	R\$	75,4000	R\$	226,2000	UPDE
CEPA KLEBSIELLA PNEUMONIAE (ATCC 700603) - FRASCO 1ML	13	R\$	200,0000	R\$	2.600,0000	UPDE
PLACA DE PETRI DESCARTÁVEL 15X90MM	500	R\$	0,5000	R\$	250,0000	UPDE
TESTE ANTI-HCV	3.825	R\$	1,5200	R\$	5.814,0000	UPDE
KIT NEBULIZADOR OXIGÊNIO (VERDE) - INFANTIL	60	R\$	6,8000	R\$	408,0000	UPDE
ATADURA GESSADA DE 06CM X 2M	150	R\$	0,9600	R\$	144,0000	UPDE
MALHA TUBULAR DE ALGODÃO COM 20CM X 15M	10	R\$	15,0700	R\$	150,7000	UPDE
MEIO DE CULTURA RPMI 1640 - FRASCO 500ML	2	R\$	87,4900	R\$	174,9800	UPDE
LÂMINA DE BISTURI N.11	3.961	R\$	0,2900	R\$	1.148,6900	UPDE
ATADURA GESSADA DE 08CM X 2M	600	R\$	1,1900	R\$	714,0000	UPDE
ATADURA CREPE DE 10CM X 1,8M	5.000	R\$	1,3900	R\$	6.950,0000	UPDE
LUVA CIRURGICA ESTERIL N.7,5 (PAR)	15.000	R\$	1,1000	R\$	16.500,0000	UPDE
MEIO DE CULTURA AGAR CHROMAGAR - FRASCO 500G	2	R\$	1.793,0000	R\$	3.586,0000	UPDE
MEIO DE CULTURA AGAR STREPTOCOCCUS TIPO B - PLACA	200	R\$	4,8200	R\$	964,0000	UPDE
TESTE MONONUCLEOSE/MONOTESTE	4	R\$	128,2400	R\$	512,9600	UPDE
URÉIA PA	2	R\$	50,3900	R\$	100,7800	UPDE
AGULHA DESCARTAVEL 40 X 1,6MM	2.000	R\$	0,1700	R\$	340,0000	UPDE
MALHA TUBULAR DE ALGODÃO COM 15CM X 15M	20	R\$	14,3000	R\$	286,0000	UPDE
TUBO ENDOTRAQUEAL ARAMADO - N. 4,0	49	R\$	14,2500	R\$	698,2500	UPDE
CATETER PARA MONITORIZAÇÃO DE PRESSÃO ARTERIAL 18G 4 FR X 12CM	100	R\$	85,0000	R\$	8.500,0000	UPDE
FIO POLIGLECAPRONE INCOLOR 5-0 AG19MM-45CM.3/8CÍRC/TRIANGULAR	72	R\$	8,3000	R\$	597,6000	UPDE
FIO POLIGLICÓLICO 3-0 AG 20MM - 70CM.1/2 CÍRC/CILÍNDRICA	270	R\$	7,6100	R\$	2.054,7000	UPDE
TELA CIRÚRGICA DE POLIPROPILENO DE BAIXA GRAMATURA 7,5X15CM	30	R\$	27,6518	R\$	829,5540	UPDE
CURATIVO HIDROCOLÓIDE CARMELOSE, GELATINA PECTINA 10X10 CM	400	R\$	4,2700	R\$	1.708,0000	UPDE
CURATIVO DE ESPUMA ABSORVENTE (COM IBUPROFENO) 10 X 10CM	48	R\$	68,3300	R\$	3.279,8400	UPDE

CURATIVO ROLO NÃO TECIDO COM ADESIVO DE SILICONE 15CM X 5M - HYPAFIX - NEO	15	R\$	105,7600	R\$	1.586,4000	UPDE
CURATIVO PELÍCULA PROTETORA CUTÂNEA (SOLUÇÃO POLIMÉRICA LÍQUIDA DE SECAGEM RÁPIDA) SOLUÇÃO SPRAY	15	R\$	42,1500	R\$	632,2500	UPDE
SERINGA DESCARTÁVEL DE 05 ML (BICO LUER SLIP)	30.000	R\$	0,1300	R\$	3.900,0000	UPDE
EQUIPO BOMBA DE INFUSÃO FOTOPROTETOR - SOLUÇÃO PARENTERAL (NOVO CONTRATO)	2.600	R\$	30,0000	R\$	78.000,0000	UPDE
CÂNULA DESCARTÁVEL DE TRAQUEOSTOMIA LONGA COM BALONETE N. 8,0	10	R\$	212,0000	R\$	2.120,0000	UPDE
SONDA URETRAL - N. 08 (UTI - NEO)	1.000	R\$	0,5600	R\$	560,0000	UPDE
EQUIPO P/ PRESSÃO VENOSA CENTRAL (PVC)	100	R\$	4,8700	R\$	487,0000	UPDE
PUNCH DESCARTÁVEL ESTÉRIL 3MM	60	R\$	16,2200	R\$	973,2000	UPDE
SONDA URETRAL - N.06 (UTI - NEO)	2.000	R\$	0,6600	R\$	1.320,0000	UPDE
AGULHA 25X8MM OU 21G 1 PARA COLETA VÁCUO	5.600	R\$	0,2219	R\$	1.242,6400	UPDE
BALSAMO DO CANADÁ SINTÉTICO - FRASCO 100ML	5	R\$	30,0000	R\$	150,0000	UPDE
DISCO PARA ANTIBIOGRAMA CEFTAROLINA 5MCG - FRASCO	3	R\$	18,5000	R\$	55,5000	UPDE
FITA DE E-TEST PARA DETERMINAÇÃO DE SENSIBILIDADE ANTIMICROBIANA - MEROPENEM	12	R\$	900,0000	R\$	10.800,0000	UPDE
REAGENTE DE EXTRAÇÃO DE DNA DE AGENTE FÚNGICOS - ENZIMA LÍTICA EMBALAGEM DE 25000 UN	2	R\$	286,0000	R\$	572,0000	UPDE
TESTE HIV RÁPIDO	1.000	R\$	1,9700	R\$	1.970,0000	UPDE
FRASCO PARA DRENAGEM DE TORAX 500ML	10	R\$	30,1500	R\$	301,5000	UPDE
CAMPO CIRURGICO FENESTRADO 75CM X 75 CM	1.500	R\$	6,1771	R\$	9.265,6500	UPDE
CÂNULA DESCARTÁVEL DE TRAQUEOSTOMIA COM BALONETE - N. 5,5	20	R\$	13,0000	R\$	260,0000	UPDE
PICC (CATETER CENTRAL INSERÇÃO PERIFÉRICA) 3FR	20	R\$	203,3400	R\$	4.066,8000	UPDE
FIO SEDA PRETA 0 SEM AGULHA - 15 X 45CM	48	R\$	5,7000	R\$	273,6000	UPDE
LIGA CLIP MÉDIO	160	R\$	29,5000	R\$	4.720,0000	UPDE
TELA CIRÚRGICA DE POLIPROPILENO DE ALTA GRAMATURA 7,5X15CM	30	R\$	27,0000	R\$	810,0000	UPDE
ESPAÇADOR PEDIATRICO - AEROCÂMARA P/ USO SPRAY ORAL	300	R\$	28,6000	R\$	8.580,0000	UPDE
CATETER IMPLANTÁVEL PARA ESTIMULAÇÃO CARDÍACA 7FR (MARCAPASSO TEMPORÁRIO)	5	R\$	739,0000	R\$	3.695,0000	UPDE
FIO NYLON 2-0 AG30MM - 45CM.3/8 CÍRC/TRIANGULAR	858	R\$	1,2310	R\$	1.056,1980	UPDE
FIO DE SUTURA, POLIDIOXANONA 1, AG 40MM CILINDRICA - CURVATURA 1/2 CÍRCULO, 90CM	822	R\$	14,8000	R\$	12.165,6000	UPDE

PÓ PARA OSTOMIAS, CURATIVO COM HIDROCOLOIDE	20	R\$	44,6200	R\$	892,4000	UPDE
CURATIVO ABSORVENTE COM CARBOXIMETILCELULOSE SÓDICA + PRATA. TAMANHO: FITA DE 2 A 3 CM (L) X 40 A 45 CM (C)	10	R\$	24,0000	R\$	240,0000	UPDE
CURATIVO COMPRESSA SACRAL - PEQUENO - TAMANHO 10CM X 10CM	600	R\$	18,0300	R\$	10.818,0000	UPDE
CURATIVO ABSORVENTE COM CARBOXIMETILCELULOSE SÓDICA + PRATA. TAMANHO: 15 CM X 15 CM.	200	R\$	39,0000	R\$	7.800,0000	UPDE
CREME BARREIRA PROTETORA 60 ML	80	R\$	29,0000	R\$	2.320,0000	UPDE
CURATIVO DE ALGINATO DE CÁLCIO E SÓDIO PLACA 15 X 15 CM	710	R\$	14,0500	R\$	9.975,5000	UPDE
PROTETOR CUTÂNEO EM PASTA PARA OSTOMIAS 60MG	50	R\$	44,7500	R\$	2.237,5000	UPDE
CURATIVO DE BIOCELULOSE. TAMANHO: CERCA 16 A 21 CM	66	R\$	136,8000	R\$	9.028,8000	UPDE
LÂMINA DE BISTURI N.15	5.109	R\$	0,2900	R\$	1.481,6100	UPDE
ATADURA CREPE DE 20CM X 1,8M	4.794	R\$	2,9000	R\$	13.902,6000	UPDE
DRENO DE TORAX DE SILICONE - N.26	11	R\$	14,8000	R\$	162,8000	UPDE
PLACA UNIVERSAL DESCARTÁVEL C/ CABO COM REM PEDIÁTRICA (2,7 A 13,6KG)	30	R\$	9,4900	R\$	284,7000	UPDE
SONDA FOLEY 2 VIAS - N.16	400	R\$	2,5400	R\$	1.016,0000	UPDE
AVENTAL DE PROCEDIMENTO SMS NÃO ESTÉRIL COM PUNHO ELÁSTICO (GRAMATURA 40G/M)	96.000	R\$	4,8800	R\$	468.480,0000	UPDE
CATETER PARA ASPIRAÇÃO TRAQUEAL - N.16	900	R\$	0,6100	R\$	549,0000	UPDE
EXTENSOR PARA OXIGÊNIO COM 2 METROS	3.442	R\$	2,1700	R\$	7.469,1400	UPDE
EQUIPO MACROGOTAS PARA NUTRIÇÃO ENTERAL	2.000	R\$	0,9600	R\$	1.920,0000	UPDE
MÁSCARA DE VENTURI ADULTO	76	R\$	7,0000	R\$	532,0000	UPDE
LUVA PLÁSTICA DESCARTÁVEL EM E.V.A	700	R\$	11,0000	R\$	7.700,0000	UPDE
KIT CPAP NASAL NEONATAL NR 2(12FR)	100	R\$	48,5800	R\$	4.858,0000	UPDE
ESCOVA COM CABO RÍGIDO PARA VIDEOLAPAROSCÓPIO 50 CM X 6 MM	20	R\$	27,4500	R\$	549,0000	UPDE
KIT RESERVATÓRIO PARA REANIMADOR INFANTIL/NEONATAL	30	R\$	24,0000	R\$	720,0000	UPDE
SERRA DE GIGLI 30 CM	30	R\$	8,3900	R\$	251,7000	UPDE
DISCO PARA ANTIBIOGRAMA ERTAPENEM 10MCG - FRASCO	24	R\$	11,9000	R\$	285,6000	UPDE
SERINGA DESCARTÁVEL DE 03 ML (BICO LUER LOCK)	40.000	R\$	0,1100	R\$	4.400,0000	UPDE
AGULHA DESCARTÁVEL 25 X 0,8MM COM DISPOSITIVO DE SEGURANÇA	77.500	R\$	0,2300	R\$	17.825,0000	UPDE
FITA CREPE HOSPITALAR (ROLO COM 19MM X 50M)	2.970	R\$	3,6600	R\$	10.870,2000	UPDE
EQUIPO MICROGOTAS	600	R\$	1,5100	R\$	906,0000	UPDE

MALHA TUBULAR DE ALGODÃO DE 06CM X 15M	22	R\$	7,7800	R\$	171,1600	UPDE
SONDA NASOGÁSTRICA LONGA - N.16	20	R\$	1,3000	R\$	26,0000	UPDE
SONDA NASOGÁSTRICA LONGA - N.14	99	R\$	1,1000	R\$	108,9000	UPDE
SONDA NASOGÁSTRICA LONGA - N.08	150	R\$	1,0000	R\$	150,0000	UPDE
SONDA FOLEY 3 VIAS - N. 22	80	R\$	4,5000	R\$	360,0000	UPDE
HASTES FLEXÍVEIS - CAIXA C/75	210	R\$	1,3200	R\$	277,2000	UPDE
URIPEN N. 5	600	R\$	1,0600	R\$	636,0000	UPDE
AGULHA DESCARTÁVEL PARA ANESTESIA PERIDURAL 18G X 21" (PEDIÁTRICA)	50	R\$	12,4000	R\$	620,0000	UPDE
CAMPO CIRÚRGICO ESTÉRIL SIMPLES 220 X 150 CM	2.000	R\$	7,5000	R\$	15.000,0000	UPDE
MÁSCARA DE OXIGÊNIO COM RESERVATÓRIO ADULTO	70	R\$	7,1900	R\$	503,3000	UPDE
AUTO - LANCETA	43.000	R\$	0,0990	R\$	4.257,0000	UPDE
PICC (CATETER CENTRAL INSERÇÃO PERIFÉRICA) - 1,9FR E 2,0FR MONOLÚMEN	20	R\$	200,0000	R\$	4.000,0000	UPDE
MEIO DE MONTAGEM DE LÂMINAS - FRASCO 100ML	5	R\$	232,2160	R\$	1.161,0800	UPDE
TAQ DNA POLIMERASE - 5U/UL	2	R\$	129,0000	R\$	258,0000	UPDE
TERMÔMETRO TIPO ESPETO, DIGITAL PORTÁTIL, ESCALA -50 GRAUS A 300 GRAUS.	10	R\$	75,0000	R\$	750,0000	UPDE
AVENTAL CIRÚRGICO SMS TAMANHO G (ESTÉRIL)	4.000	R\$	11,0000	R\$	44.000,0000	UPDE
PRESERVATIVO NÃO LUBRIFICADO	1.166	R\$	0,3300	R\$	384,7800	UPDE
KIT NEBULIZADOR DE AR COMPRIMIDO (AMARELO) - ADULTO	40	R\$	9,2000	R\$	368,0000	UPDE
PORTA LÂMINA PARA 03 UNIDADES 3X7CM	300	R\$	0,4200	R\$	126,0000	UPDE
PROTETOR OCULAR PARA FOTOTERAPIA TAMANHO PP	40	R\$	6,8000	R\$	272,0000	UPDE
PROTETOR OCULAR PARA FOTOTERAPIA - TAMANHO P	40	R\$	6,4000	R\$	256,0000	UPDE
PROTETOR OCULAR PARA FOTOTERAPIA - TAMANHO M	40	R\$	6,8000	R\$	272,0000	UPDE
PROTETOR OCULAR PARA FOTOTERAPIA - TAMANHO G	41	R\$	6,8000	R\$	278,8000	UPDE
CATETER INTEGRAL (Nº 20G X 1,25") PARA PUNÇÃO PERIFÉRICA	3.100	R\$	31,0600	R\$	96.286,0000	UPDE
AGULHA DESCARTÁVEL 25 X 0,6MM COM DISPOSITIVO DE SEGURANÇA	6.000	R\$	0,2900	R\$	1.740,0000	UPDE
COMPRESSA PARA CURATIVO - APÓSITO (CHUMAÇO) 15 X 10CM	37.000	R\$	0,9760	R\$	36.112,0000	UPDE
CAMPO CIRÚRGICO ESTÉRIL, MEDINDO APROXIMADAMENTE 25 X 28 COM PCT COM 5	29.400	R\$	3,9400	R\$	115.836,0000	UPDE
DISCO PARA ANTIBIOGRAMA IMPENEM 10MCG - FRASCO	6	R\$	12,3000	R\$	73,8000	UPDE

MEIO DE CULTURA AGAR CLED/MACCONKEY - BIPLACA	3.222	R\$	2,6500	R\$	8.538,3000	UPDE
POLICROMO EA 36 - LITRO	2	R\$	71,7200	R\$	143,4400	UPDE
SWAB PONTA RAYON	500	R\$	0,4201	R\$	210,0500	UPDE
POTE DESCARTÁVEL ESTÉRIL PARA URINA (FR DE 80 ML)	61.770	R\$	0,3150	R\$	19.457,5500	UPDE
DRENO DE SUCCAO 500ML CANULA 4,8 MM (PORTOVAC)	60	R\$	24,5600	R\$	1.473,6000	UPDE
CLAMP UMBILICAL ESTÉRIL	2.866	R\$	0,4000	R\$	1.146,4000	UPDE
ESPECULO VAGINAL DESCARTAVEL NAO LUBRIFICADO - TAMANHO M	3.839	R\$	1,0800	R\$	4.146,1200	UPDE
MÁSCARA DE SILICONE NEONATAL Nº 0	20	R\$	26,0000	R\$	520,0000	UPDE
BOCAL PARA ESPIROMETRO DESCARTAVEL	1.397	R\$	0,6500	R\$	908,0500	UPDE
ALGODAO ORTOPEDICO DE 20CM X 1,8MT	1.978	R\$	1,4400	R\$	2.848,3200	UPDE
LUVA CIRÚRGICA ESTÉRIL N.8,0 (PAR)	6.426	R\$	1,0300	R\$	6.618,7800	UPDE
DRENO DE PENROSE - N. 04	186	R\$	2,8600	R\$	531,9600	UPDE
DRENO DE TORAX DE SILICONE - N.12	20	R\$	14,2500	R\$	285,0000	UPDE
KIT DE MICRODILUIÇÃO POLIMIXINA B	20	R\$	169,0000	R\$	3.380,0000	UPDE
FIO GUIA DE ENTUBAÇÃO COM BOTÃO - TAM. ADULTO	20	R\$	48,0000	R\$	960,0000	UPDE
DISCO PARA ANTIBIOGRAMA CEFUROXIMA 30MCG - FRASCO	5	R\$	11,3000	R\$	56,5000	UPDE
TUBO PARA COLETA DE SANGUE A VÁCUO DE 2,0ML COM EDTA E FLUORETO DE SÓDIO (TAMPA COR CINZA)	300	R\$	0,5208	R\$	156,2400	UPDE
DRENO DE SUCCÃO 500ML CANULA 6,4 MM (PORTOVAC)	50	R\$	24,5600	R\$	1.228,0000	UPDE
MALHA TUBULAR DE ALGODÃO COM 08CM X 15M	20	R\$	9,5900	R\$	191,8000	UPDE
MALHA TUBULAR DE ALGODÃO COM 12CM X 15M	126	R\$	11,7600	R\$	1.481,7600	UPDE
DRENO DE SUCCAO 500ML CANULA 3,2 MM (PORTOVAC)	20	R\$	21,7000	R\$	434,0000	UPDE
SERINGA PERDA DE RESISTÊNCIA DE 07ML (BICO LUER SLIP)	150	R\$	25,3200	R\$	3.798,0000	UPDE
CÂNULA DE GUEDEL OROFARÍNGEA - N. 01	5	R\$	4,2300	R\$	21,1500	UPDE
MALHA TUBULAR DE ALGODÃO COM 10CM X 15M	31	R\$	10,1700	R\$	315,2700	UPDE
ESCOVA P/ LIMPEZA DE INSTRUMENTAIS CANULADOS FINA C/ CERDAS DE 5MM	5	R\$	14,5000	R\$	72,5000	UPDE
CONECTOR 15MX15FX22M C/SAIDA EM PP (T DE AYRE) 15X15X22	50	R\$	21,9700	R\$	1.098,5000	UPDE
MEIO DE CULTURA AGAR SANGUE DE CARNEIRO - PLACA	4.000	R\$	3,0100	R\$	12.040,0000	UPDE
DRENO DE TORAX DE SILICONE - N.10	20	R\$	15,7000	R\$	314,0000	UPDE
DRENO DE PENROSE - N. 02	150	R\$	2,3300	R\$	349,5000	UPDE

AGULHA DESCARTÁVEL - ANESTESIA RAQUIDIANA PONTA QUINCKE 25G X 3 1/2	2.000	R\$	8,1600	R\$	16.320,0000	UPDE
DRENO DE TORAX DE SILICONE - N.14	20	R\$	14,0000	R\$	280,0000	UPDE
SONDA NASOGÁSTRICA LONGA - N.12	20	R\$	1,0500	R\$	21,0000	UPDE
SONDA NASOGÁSTRICA LONGA - N.04	50	R\$	1,0300	R\$	51,5000	UPDE
SONDA FOLEY 2 VIAS - N.22	10	R\$	2,6400	R\$	26,4000	UPDE
CATETER NASAL N. 10	150	R\$	0,5900	R\$	88,5000	UPDE
EMBALAGEM/SACO PARA AUTOCLAVE, CAPACIDADE PARA 60 LITROS	40	R\$	1,5950	R\$	63,8000	UPDE
SONDA FOLEY 2 VIAS - N.12	40	R\$	2,6300	R\$	105,2000	UPDE
DRENO CIRÚRGICO DE SILICONE N.06	20	R\$	22,0500	R\$	441,0000	UPDE
DRENO CIRÚRGICO DE SILICONE N.08	20	R\$	16,0000	R\$	320,0000	UPDE
BANDAGEM ADESIVA ELÁSTICA AZUL	15	R\$	28,7500	R\$	431,2500	UPDE
AGULHA DESCARTÁVEL PARA ANESTESIA DE PLEXO 21G X4" - SONOVISÍVEL	127	R\$	52,1600	R\$	6.624,3200	UPDE
AGULHA DESCARTÁVEL PARA ANESTESIA DE PLEXO 22G X 2" (0,7 X 50MM)	200	R\$	43,6000	R\$	8.720,0000	UPDE
TESTE VDRL 5ML	60	R\$	28,0000	R\$	1.680,0000	UPDE
ELEMENTO FILTRANTE PARA ESPIROMETRO DESCARTAVEL	600	R\$	3,7500	R\$	2.250,0000	UPDE
AGULHA DESCARTÁVEL - ANESTESIA RAQUIDIANA 27G X 3 1/2"	300	R\$	12,1100	R\$	3.633,0000	UPDE
CANETA PARA ELETROCAUTÉRIO REUTILIZÁVEL COM CONTROLE DE MÃO	150	R\$	280,0000	R\$	42.000,0000	UPDE
AGULHA DESCARTÁVEL - ANESTESIA RAQUIDIANA 22G X 3 1/2"	1.000	R\$	4,1600	R\$	4.160,0000	UPDE
CORANTE MAY GRUNWALD - FRASCO 500ML	10	R\$	22,0000	R\$	220,0000	UPDE
DISCO PARA ANTIBIOGRAMA BACITRACINA 10UI - FRASCO	2	R\$	12,3000	R\$	24,6000	UPDE
DISCO PARA ANTIBIOGRAMA MEROPENEM 10MCG - FRASCO	5	R\$	11,5000	R\$	57,5000	UPDE
DISCO PARA ANTIBIOGRAMA OPTOQUINA 5MCG - FRASCO	2	R\$	14,7900	R\$	29,5800	UPDE
FITA (TIRA) MEDIDORA DE PH	800	R\$	0,2100	R\$	168,0000	UPDE
MEIO DE CULTURA AGAR MRSA - PLACA	2	R\$	6,9700	R\$	13,9400	UPDE
MEIO DE CULTURA AGAR MICBIOTICO - FRASCO 500G	2	R\$	1.290,0000	R\$	2.580,0000	UPDE
MEIO DE CULTURA AGAR MUELLER HINTON - PLACA	600	R\$	2,2500	R\$	1.350,0000	UPDE
SOLUÇÃO CORANTE DE FUCSINA FENICADA DE ZIEHL-NEELSEN PARA COLORAÇÃO DE BACILO DE KOCH (BK) 500ML	20	R\$	25,0000	R\$	500,0000	UPDE
PUNCH DESCARTÁVEL ESTÉRIL 5MM	60	R\$	12,8100	R\$	768,6000	UPDE

CATETER NASAL TIPO OCULOS - NEONATAL	548	R\$	9,8000	R\$	5.370,4000	UPDE
FILTRO BACTERIANO E VIRAL TIPO HME, ESTÉRIL, USO ADULTO	2.591	R\$	4,9000	R\$	12.695,9000	UPDE
MÁSCARA LARÍNGEA DESCARTÁVEL Nº 1	30	R\$	25,5400	R\$	766,2000	UPDE
FIXADOR CITOLÓGICO 100ML	53	R\$	7,6900	R\$	407,5700	UPDE
ESPAÇADOR ADULTO- AEROCÂMARA P/ USO SPRAY ORAL	190	R\$	30,6700	R\$	5.827,3000	UPDE
ESCOVA GINECOLOGICA PARA CITOPATOLOGICO (DESCARTAVEL)	500	R\$	0,2800	R\$	140,0000	UPDE
ETIQUETA DUPLA CAMADA 3 LINHAS VAPOR	200	R\$	45,0000	R\$	9.000,0000	UPDE
INDICADOR QUÍMICO PARA TERMODESINFECTORAS	40	R\$	4,0700	R\$	162,8000	UPDE
TESTE BOWIE & DICK (PACOTE PRONTO)	857	R\$	5,9000	R\$	5.056,3000	UPDE
EQUIPO MACROGOTAS	79.000	R\$	0,8400	R\$	66.360,0000	UPDE
AGULHA DESCARTÁVEL 30 X 0,7MM COM DISPOSITIVO DE SEGURANÇA	2.200	R\$	0,2500	R\$	550,0000	UPDE
COLETOR PARA SECREÇÃO E URINA - SISTEMA ABERTO	5.100	R\$	3,1500	R\$	16.065,0000	UPDE
LÂMINA DE BISTURI N. 23	4.941	R\$	0,2900	R\$	1.432,8900	UPDE
LUVA CIRÚRGICA ESTÉRIL N.7,0 (PAR)	19.000	R\$	1,1000	R\$	20.900,0000	UPDE
BOLSA DE COLOSTOMIA /ILEOSTOMIA COM CARVÃO ATIVADO E CLAMP	1.300	R\$	20,4000	R\$	26.520,0000	UPDE
TUBO ENDOTRAQUEAL ARAMADO - N. 8,0	60	R\$	13,0000	R\$	780,0000	UPDE
ASPIRADOR MANUAL PARA PIPETAS DE 1 ML A 25 ML (MATERIAL PLÁSTICO)	10	R\$	32,0000	R\$	320,0000	UPDE
ELETRODO DESCARTÁVEL COM GEL SÓLIDO ADESIVO CONDUTIVO - ADULTO	53.884	R\$	0,2100	R\$	11.315,6400	UPDE
MÁSCARA PARA ANESTESIA COM COXIM - ADULTO OBESO (EG)	30	R\$	8,0000	R\$	240,0000	UPDE
LÂMINA DE BISTURI N.21	5.489	R\$	0,3200	R\$	1.756,4800	UPDE
ELETRODO DESCARTÁVEL COM GEL SÓLIDO ADESIVO CONDUTIVO (NEONATAL)	6.159	R\$	0,2500	R\$	1.539,7500	UPDE
FILTRO PARA CATETER EPIDURAL	20	R\$	40,0000	R\$	800,0000	UPDE
ÁLCOOL SWAB 70%	102.260	R\$	0,0310	R\$	3.170,0600	UPDE
TRAQUEIA DE SILICONE 22 X 600MM	20	R\$	50,4700	R\$	1.009,4000	UPDE
DISPOSITIVO PARA IRRIGAÇÃO (TRANSOFIX)	15.600	R\$	1,5600	R\$	24.336,0000	UPDE
SONDA DE ALIMENTAÇÃO ENTERAL ADULTO - 10FR	20	R\$	8,9500	R\$	179,0000	UPDE
CEPA ESCHERICHIA COLI (ATCC 25922) - FRASCO 1ML	3	R\$	75,4000	R\$	226,2000	UPDE
CEPA STAPHYLOCOCCUS AUREUS (ATCC 29213) - FRASCO 1ML	2	R\$	93,0000	R\$	186,0000	UPDE

CUBETA LABORATÓRIO	20	R\$	0,9300	R\$	18,6000	UPDE
DISCOS DE PAPEL PARA ANTIBIOGRAMA IMPREGNADOS COM AMPICILINA 2MCG (COM 50 DISCOS)	3	R\$	11,5000	R\$	34,5000	UPDE
DISCO PARA ANTIBIOGRAMA NOVOBIOCINA 5MCG - FRASCO	5	R\$	13,2800	R\$	66,4000	UPDE
FATOR REUMATÓIDE LATEX - FRASCO 5ML	10	R\$	28,0000	R\$	280,0000	UPDE
LUVA CIRÚRGICA ESTÉRIL N.7,5 - SEM LÁTEX	500	R\$	4,3893	R\$	2.194,6500	UPDE
HEMATOXILINA DE HARRIS - LITRO	3	R\$	140,0000	R\$	420,0000	UPDE
KIT PARA COLORAÇÃO DE ZIEHL NEELSEN	5	R\$	33,0000	R\$	165,0000	UPDE
CAPA PARA VIDEOLAPAROSCOPIA (COM 12,5 CM X 2,5 M)	932	R\$	2,8000	R\$	2.609,6000	UPDE
FITA AUTOCLAVE (ROLO COM 19MM X 30M)	2.654	R\$	3,8900	R\$	10.324,0600	UPDE
FRASCO PARA DRENAGEM DE TORAX 2000ML	60	R\$	35,8000	R\$	2.148,0000	UPDE
FAIXA SMARCH 20CM	30	R\$	19,9500	R\$	598,5000	UPDE
LÂMINA DE BISTURI N.22	1.500	R\$	0,3200	R\$	480,0000	UPDE
CATETER MONO LÚMEN 22GA X 10CM NEONATAL	50	R\$	262,1000	R\$	13.105,0000	UPDE
TUBO ENDOTRAQUEAL ARAMADO - N. 8,5	10	R\$	19,0000	R\$	190,0000	UPDE
MÁSCARA LARÍNGEA DESCARTÁVEL N.1,5	10	R\$	28,2300	R\$	282,3000	UPDE
MÁSCARA LARÍNGEA DESCARTÁVEL N. 4,0	60	R\$	27,3000	R\$	1.638,0000	UPDE
LENÇOL DE PAPEL DESCARTÁVEL	483	R\$	10,4000	R\$	5.023,2000	UPDE
PINÇA CHERON ESTÉRIL DESCARTÁVEL 24CM	840	R\$	1,7500	R\$	1.470,0000	UPDE
TUBO ENDOTRAQUEAL ARAMADO - N.6,0	10	R\$	14,0000	R\$	140,0000	UPDE
MÁSCARA LARÍNGEA DESCARTÁVEL Nº 2,5	10	R\$	23,2700	R\$	232,7000	UPDE
MÁSCARA PARA ANESTESIA COM COXIM - ADULTO M	34	R\$	15,2000	R\$	516,8000	UPDE
TESTE WAALER-ROSE	5	R\$	117,0000	R\$	585,0000	UPDE
TAMPA TUBO DE ENSAIO 16MM AUTOCLAVÁVEL	15	R\$	1,9767	R\$	29,6505	UPDE
URIPEN N. 6	686	R\$	1,0600	R\$	727,1600	UPDE
MEIO DE CULTURA AGAR BACTERIOLOGICO PURO - FRASCO 500G	3	R\$	210,0000	R\$	630,0000	UPDE
MEIO DE CULTURA KPC - PLACA	2	R\$	5,9000	R\$	11,8000	UPDE
MEIO DE CULTURA AGAR MACCONKEY - PLACA	4.000	R\$	2,2200	R\$	8.880,0000	UPDE
MEIO DE TRANSPORTE VIRAL - TUBO 3ML	3.250	R\$	4,5500	R\$	14.787,5000	UPDE
PLACA DE MICROTITULACAO 96 POCOS FUNDO CHATO	20	R\$	5,9000	R\$	118,0000	UPDE

PLACA LABORATÓRIO 96 POÇOS FUNDO U COM TAMPA	100	R\$	4,6500	R\$	465,0000	UPDE
REATIVO DE KOVACS - FRASCO 10ML	10	R\$	18,0000	R\$	180,0000	UPDE
SOLUÇÃO DE ALBUMINA BOVINA A 22% - FRASCO 10ML	10	R\$	29,9399	R\$	299,3990	UPDE
TESTE TROPONINA	944	R\$	1,6199	R\$	1.529,1856	UPDE
TESTE HBSAG	2.500	R\$	0,8100	R\$	2.025,0000	UPDE
TESTE HCG	3.000	R\$	0,4800	R\$	1.440,0000	UPDE
TESTE ANTÍGENOS CRIPTOCOCICOS LATEX	600	R\$	63,2300	R\$	37.938,0000	UPDE
MEIO DE CULTURA AGAR BHI - TUBO	80	R\$	3,0000	R\$	240,0000	UPDE
TUBO CAPILAR PARA MICRO-HEMATÓCRITO SEM HEPARINA SÓDICA (COM 500)	20	R\$	22,5900	R\$	451,8000	UPDE
XILOL PA - LITRO	5	R\$	23,0000	R\$	115,0000	UPDE
KIT CPAP NASAL NEONATAL NR 3 (15FR)	44	R\$	48,0800	R\$	2.115,5200	UPDE
TOALHA EM NÃO TECIDO TIPO WIPER	1.550	R\$	117,2007	R\$	181.661,0850	UPDE
CURATIVO TRANSPARENTE (ROLO 10CM X 10M)	700	R\$	35,0000	R\$	24.500,0000	UPDE
CURATIVO ABSORVENTE COM CARBOXIMETILCELULOSE SÓDICA + PRATA 10 CM X 10 CM	910	R\$	10,6600	R\$	9.700,6000	UPDE
CURATIVO COM CARVÃO ATIVADO + PRATA 10X20 CM	110	R\$	29,6000	R\$	3.256,0000	UPDE
EQUIPO BOMBA DE INFUSÃO - SOLUÇÃO PARENTERAL (NOVO CONTRATO).	6.800	R\$	30,0000	R\$	204.000,0000	UPDE
ATADURA CREPE DE 08CM X 1,8M	2.242	R\$	1,2000	R\$	2.690,4000	UPDE
CONJUNTO PARA PCR - MASTER MIX	2	R\$	413,1000	R\$	826,2000	UPDE
TIRA GLICOSE NO SANGUE (COM 50 TIRAS)	1.800	R\$	25,1700	R\$	45.306,0000	UPDE
LUVA PROCEDIMENTO NITRILICO - MEDIA	826	R\$	17,7300	R\$	14.644,9800	UPDE
FIO SEDA PRETA 2-0 AG 31MM - 70CM.3/8 CÍRC/CILÍNDRICA	200	R\$	2,2000	R\$	440,0000	UPDE
FIO SEDA PRETA 0 AG 31MM - 70CM.3/8 CÍRC/CILÍNDRICA	516	R\$	2,2000	R\$	1.135,2000	UPDE
AGULHA DESCARTÁVEL 13 X 0,45MM COM DISPOSITIVO DE SEGURANÇA	9.107	R\$	0,6500	R\$	5.919,5500	UPDE
AGULHA DESCARTÁVEL 25 X 0,7MM COM DISPOSITIVO DE SEGURANÇA	59.000	R\$	0,6500	R\$	38.350,0000	UPDE
AGULHA DESCARTÁVEL HIPODÉRMICA 40 X 1,2	68.500	R\$	1,8900	R\$	129.465,0000	UPDE
SCALPE 23G - COM DISPOSITIVO DE SEGURANÇA	1.650	R\$	0,3400	R\$	561,0000	UPDE
DRENO DE PENROSE - N.01	192	R\$	2,3300	R\$	447,3600	UPDE
FRASCO PARA DRENAGEM DE TORAX 1000ML	70	R\$	25,7000	R\$	1.799,0000	UPDE

AGULHA DESCARTÁVEL HUBER 20G X 25MM	35	R\$	19,2800	R\$	674,8000	UPDE
SERINGA DESCARTÁVEL DE 03 ML (BICO LUER SLIP)	22.000	R\$	0,1200	R\$	2.640,0000	UPDE
MICROTUBO COM TAMPA 0,2ML	500	R\$	0,1800	R\$	90,0000	UPDE
AGULHA DESCARTÁVEL PARA ASPIRAÇÃO 25 X 1,20MM	190.000	R\$	0,0800	R\$	15.200,0000	UPDE
ESTETOSCÓPIO SIMPLES ADULTO	15	R\$	16,3700	R\$	245,5500	UPDE
FIO POLIDIOXANONA 2-0 AG 36MM - 70CM.1/2 CÍRC/CILÍNDRICA	36	R\$	11,0000	R\$	396,0000	UPDE
CATETER INTEGRAL (N° 22G X 1,00") PARA PUNÇÃO PERIFÉRICA	500	R\$	31,0600	R\$	15.530,0000	UPDE
FIO DE SUTURA, TIPO POLIGLACTINA 2.0, TRANÇADO, VIOLETA AG 35 A 37 MM - 70CM	2.000	R\$	6,3500	R\$	12.700,0000	UPDE
FIO DE SUTURA POLIGLACTINA 4-0 INCOLOR, AG 17-19MM - CURVATURA 3/8 CÍRCULO, 70CM	72	R\$	8,3200	R\$	599,0400	UPDE
FIO NYLON PRETO 3-0 AG19MM - 45CM.3/8 CÍRC/TRIANGULAR	1.188	R\$	1,4500	R\$	1.722,6000	UPDE
DRENO DE TORAX DE SILICONE - N.24	16	R\$	14,8000	R\$	236,8000	UPDE
PROPES DESCARTAVEIS	74.467	R\$	0,0600	R\$	4.468,0200	UPDE
CANULA DE GUEDEL OROFARÍNGEA - N.04	50	R\$	4,8800	R\$	244,0000	UPDE
SONDA DE ALIMENTAÇÃO ENTERAL 08FR	30	R\$	11,1900	R\$	335,7000	UPDE
SONDA FOLEY 2 VIAS - N.10	61	R\$	3,9000	R\$	237,9000	UPDE
CATETER PARA ASPIRAÇÃO TRAQUEAL - N. 14	1.600	R\$	0,6000	R\$	960,0000	UPDE
SONDA FOLEY 3 VIAS - N.18	20	R\$	4,5000	R\$	90,0000	UPDE
CÂNULA DE GUEDEL OROFARÍNGEA - N. 03	30	R\$	4,8800	R\$	146,4000	UPDE
SERINGA DESCARTÁVEL 10 ML (BICO LUER LOCK)	161.000	R\$	0,2000	R\$	32.200,0000	UPDE
TOUCA DESCARTAVEL COM ELASTICO 30 G (BRANCA)	115.000	R\$	0,1500	R\$	17.250,0000	UPDE
SERINGA DESCARTÁVEL DE 60 ML (BICO CATETER - UROLÓGICA)	750	R\$	1,5200	R\$	1.140,0000	UPDE
CANULA DE GUEDEL OROFARÍNGEA - N. 02	10	R\$	4,2300	R\$	42,3000	UPDE
CATETER DE SILICONE PARA CIRURGIA DE HIPOSPÁDIA N° 06	10	R\$	199,0000	R\$	1.990,0000	UPDE
CATETER DUPLO LÚMEN 7FR X 20CM (USO ADULTO)	200	R\$	36,0000	R\$	7.200,0000	UPDE
PAPEL SMS 60X 60 AZUL - GRAMATURA (60GR/M2)	18.500	R\$	0,9000	R\$	16.650,0000	UPDE
DRENO DE TÓRAX DE SILICONE - N.16	18	R\$	16,0800	R\$	289,4400	UPDE
FIO DE SUTURA, TIPO POLIGLACTINA 2-0, AG 24-26MM - 70CM.1/2 CÍRC/CILÍNDRICA	867	R\$	4,9600	R\$	4.300,3200	UPDE
AVENTAL CIRÚRGICO SMS TAMANHO GG (ESTÉRIL)	1.300	R\$	12,8800	R\$	16.744,0000	UPDE
SONDA PARA GASTROSTOMIA PERCUTÂNEA 20FR	10	R\$	75,0000	R\$	750,0000	UPDE

INDICADOR QUÍMICO INTEGRADOR CLASSE 05 A VAPOR	23.800	R\$	0,1700	R\$	4.046,0000	UPDE
MEIO DE CULTURA AGAR CHOCOLATE - PLACA	200	R\$	3,6500	R\$	730,0000	UPDE
AGULHA 25X7 PARA COLETA VÁCUO CX C/100	500	R\$	0,2227	R\$	111,3500	UPDE
CATETER INTRAVASCULAR (ABOCATH) - CALIBRE 18G	2.179	R\$	1,6000	R\$	3.486,4000	UPDE
ATADURA GESSADA DE 10CM X 3M	3.500	R\$	1,4000	R\$	4.900,0000	UPDE
ATADURA CREPE DE 15CM X 1,8M	7.758	R\$	1,7800	R\$	13.809,2400	UPDE
COLETOR DESCARTÁVEL DE URINA INFANTIL - UNISSEX	1.258	R\$	0,2800	R\$	352,2400	UPDE
ATADURA GESSADA DE 12CM X 3M	2.411	R\$	2,7100	R\$	6.533,8100	UPDE
LÂMINA FOSCA 26MM X 76MM - CXA - 50 UN	450	R\$	5,4000	R\$	2.430,0000	UPDE
DRENO DE TORAX DE SILICONE - N.36	15	R\$	8,7500	R\$	131,2500	UPDE
CATETER PARA ASPIRAÇÃO TRAQUEAL - N.06	700	R\$	0,5500	R\$	385,0000	UPDE
LAMÍNULA 20 X 20MM	15	R\$	34,6700	R\$	520,0500	UPDE
CAMPO OPERATÓRIO DE 35G - PACOTE C/50	2.000	R\$	138,5000	R\$	277.000,0000	UPDE
KIT CPAP NASAL NEONATAL NR 1 (10,5FR)	95	R\$	47,3200	R\$	4.495,4000	UPDE
LUVA PROCEDIMENTO NITRILICO - GRANDE	10	R\$	20,2000	R\$	202,0000	UPDE
PLACA UNIVERSAL DESCARTÁVEL COM CABO COM REM ADULTO (ACIMA DE 13,6KG) PACOTE COM 1 UNIDADE	15	R\$	7,9900	R\$	119,8500	UPDE
FIXADOR PARA CÂNULA DE TRAQUEOSTOMIA ADULTO	100	R\$	3,4900	R\$	349,0000	UPDE
KIT CPAP NASAL NEONATAL NR 4(15FR)	11	R\$	53,0000	R\$	583,0000	UPDE
CAMPO CIRÚRGICO SIMPLES 75CM X 75 CM	974	R\$	2,4000	R\$	2.337,6000	UPDE
PAPEL GRAU CIRÚRGICO 10CM X 100M (BOBINA)	43	R\$	42,6600	R\$	1.834,3800	UPDE
DRENO DE TORAX DE SILICONE - N.38	10	R\$	42,0000	R\$	420,0000	UPDE
ADAPTADOR LUER ACESSO FECHADO INTRAVENOSO - TAMPA VALVULADA	23.500	R\$	2,3000	R\$	54.050,0000	UPDE
FAIXA SMARCH 10CM	30	R\$	10,4500	R\$	313,5000	UPDE
EQUIPO INFUSAO 2 VIAS COM CLAMP	4.626	R\$	0,5700	R\$	2.636,8200	UPDE
MÁSCARA LARÍNGEA DESCARTÁVEL N.3,0	69	R\$	25,0000	R\$	1.725,0000	UPDE
KIT CIRÚRGICO PARTO CESÁREA	1.500	R\$	51,8700	R\$	77.805,0000	UPDE
LUVA CIRURGICA ESTERIL N.6,5 (PAR)	18.000	R\$	1,1000	R\$	19.800,0000	UPDE
KIT CPAP NASAL NEONATAL NR 0 (9,0FR)	20	R\$	49,0000	R\$	980,0000	UPDE
MÁSCARA LARÍNGEA DESCARTÁVEL N.2,0	37	R\$	20,0000	R\$	740,0000	UPDE

MÁSCARA LARÍNGEA DESCARTÁVEL N.5,0	20	R\$	23,0000	R\$	460,0000	UPDE
KIT PARA DETECÇÃO DE VÍRUS SINCICIAL RESPIRATÓRIO (VSR)	320	R\$	22,0000	R\$	7.040,0000	UPDE
TERMÔMETRO CLÍNICO DIGITAL	100	R\$	10,1700	R\$	1.017,0000	UPDE
LUVA CIRÚRGICA ESTÉRIL N.7,0 - SEM LÁTEX	665	R\$	4,4195	R\$	2.938,9675	UPDE
CURATIVO COMPRESSA SACRAL - MÉDIO - TAMANHO 18 CM X 18 CM	130	R\$	42,8835	R\$	5.574,8550	UPDE
AGULHA DESCARTÁVEL 40 X 0,8MM COM DISPOSITIVO DE SEGURANÇA	2.000	R\$	0,4600	R\$	920,0000	UPDE
CATETER INTRAVASCULAR (ABOCATH) - CALIBRE 14G	1.200	R\$	1,9200	R\$	2.304,0000	UPDE
SCALPE 21G - COM DISPOSITIVO DE SEGURANÇA	1.500	R\$	0,4000	R\$	600,0000	UPDE
SCALPE 19G - COM DISPOSITIVO DE SEGURANÇA	100	R\$	0,3700	R\$	37,0000	UPDE
AGULHA DE BIOPSIA TIPO TRU CUT 18 GA X 15	5	R\$	58,8900	R\$	294,4500	UPDE
FILTRO PARA TRAQUEOSTOMIA ADULTO	50	R\$	4,9400	R\$	247,0000	UPDE
ABSORVENTE HIGIÊNICO, PÓS-PARTO	500	R\$	0,4900	R\$	245,0000	UPDE
GUIA DE ENTUBAÇÃO DE "BOUGIE" INFANTIL	10	R\$	108,3900	R\$	1.083,9000	UPDE
CÂNULA AMIU PLUS 6 MM	5	R\$	25,9250	R\$	129,6250	UPDE
AGULHA DESCARTÁVEL PARA ANESTESIA PERIDURAL 22G X 21" (PEDIÁTRICA)	40	R\$	24,7000	R\$	988,0000	UPDE
HISTERÔMETRO DESCARTÁVEL	200	R\$	3,8000	R\$	760,0000	UPDE
FIXADOR DE Sonda NASAL ADULTO:	1.000	R\$	2,3100	R\$	2.310,0000	UPDE
CAMPO CIRÚRGICO DESCARTÁVEL 90CM X 120CM	500	R\$	0,8800	R\$	440,0000	UPDE
BISTURI DESCARTÁVEL DE SEGURANÇA NÚMERO 15	100	R\$	3,8400	R\$	384,0000	UPDE
BOLSA PARA ESTOMA URINÁRIO ADULTO	50	R\$	30,9300	R\$	1.546,5000	UPDE
TALA METÁLICA DE 26MM X 180MM	15	R\$	0,8900	R\$	13,3500	UPDE
TESTE CÉLULA LE LATEX	2	R\$	300,0000	R\$	600,0000	UPDE
CÂNULA DESCARTÁVEL DE TRAQUEOSTOMIA COM BALONETE - N. 7,5	20	R\$	21,1900	R\$	423,8000	UPDE
INDICADOR BIOLÓGICO PARA INCUBADORA	2.500	R\$	20,0000	R\$	50.000,0000	UPDE
HEMOSTÁTICO DE GELATINA SUÍNA ESTÉRIL (APROX. 80 X 125 X 10MM)	103	R\$	46,0000	R\$	4.738,0000	UPDE
FILTRO EXPIRATÓRIO NEONATAL	168	R\$	70,0000	R\$	11.760,0000	UPDE
SERINGA DESCARTÁVEL DE 01ML/100UI SEM AGULHA - INSULINA (ESCALA UNITÁRIA)	31.726	R\$	0,1300	R\$	4.124,3800	UPDE
FRALDA DESCARTÁVEL, PARA BEBÊS, PESO MÍNIMO 10 KG (+/- 1 KG), PESO MÁXIMO 14 KG (+/- 1 KG)	1.000	R\$	0,5840	R\$	584,0000	UPDE

SERINGA DESCARTÁVEL DE 01 ML COM AGULHA - COM DISPOSITIVO DE SEGURANÇA	38.500	R\$	1,2201	R\$	46.973,8500	UPDE
GAZE HIDRÓFILA DE 7,5 X 7,5CM - PACOTE COM 500 UNDS	5.520	R\$	35,5000	R\$	195.960,0000	UPDE
ATADURA CREPE DE 12CM X 1,8M	7.110	R\$	2,1000	R\$	14.931,0000	UPDE
FITA CIRÚRGICA MICROPOROSA (ROLO COM 25MM X 10M)	6.000	R\$	2,1400	R\$	12.840,0000	UPDE
TORNEIRA DESCARTÁVEL DE 3 VIAS BOMBA DE CONTRASTE	10.000	R\$	3,4200	R\$	34.200,0000	UPDE
SONDA URETRAL - N.20	10	R\$	0,8500	R\$	8,5000	UPDE
GEL PARA ELETROCARDIOGRAMA - FRASCO 100G	40	R\$	2,6000	R\$	104,0000	UPDE
CATETER NASAL N. 04	300	R\$	0,5500	R\$	165,0000	UPDE
TUBO ENDOTRAQUEAL COM BALONETE - N.7,0	276	R\$	2,8800	R\$	794,8800	UPDE
FRALDA DESCARTÁVEL, PARA BEBÊS, PESO MÍNIMO 5 KG (+/- 1 KG), PESO MÁXIMO 10 KG (+/- 1 KG)	1.000	R\$	0,5557	R\$	555,7000	UPDE
FRALDA DESCARTÁVEL, PARA BEBÊS, PESO MÍNIMO 3 KG (+/- 1 KG), PESO MÁXIMO 5 KG (+/- 1 KG)	2.016	R\$	0,5420	R\$	1.092,6720	UPDE
DISPOSITIVO PARA CIRCUNCISÃO MEDIDA DE 1,5 CM	10	R\$	17,0500	R\$	170,5000	UPDE
CÂNULA AMIU PLUS 7 MM	5	R\$	28,1000	R\$	140,5000	UPDE
CÂNULA AMIU PLUS 5 MM	5	R\$	34,0000	R\$	170,0000	UPDE
SISTEMA FECHADO DE ASPIRAÇÃO TRAQUEAL Nº 06 FR.	150	R\$	38,8700	R\$	5.830,5000	UPDE
TUBO EXTENSOR COM CONEXÃO LUER LOCK PRIMER REDUZIDO - 120 CM (PARA BOMBA DE INFUSÃO)	1.000	R\$	1,4500	R\$	1.450,0000	UPDE
BANDAGEM ADESIVA ELÁSTICA -	60	R\$	16,0000	R\$	960,0000	UPDE
CATETER PARA ASPIRAÇÃO TRAQUEAL - N.20	400	R\$	0,9900	R\$	396,0000	UPDE
SERRA DE GIGLI 40CM	10	R\$	7,1000	R\$	71,0000	UPDE
MALHA TUBULAR DE ALGODÃO COM 30CM X 15M	10	R\$	20,0000	R\$	200,0000	UPDE
POTE PLÁSTICO DESCARTÁVEL PARA FEZES - BRANCO LEITOSO	600	R\$	0,3500	R\$	210,0000	UPDE
TALA METÁLICA DE 19MM X 180MM	60	R\$	2,3400	R\$	140,4000	UPDE
TALA METÁLICA 18CM X1,2CM	10	R\$	0,5900	R\$	5,9000	UPDE
TUBO EXTENSOR COM CONEXÃO LUER LOCK - 60CM	4.000	R\$	1,0800	R\$	4.320,0000	UPDE
ANUSCOPIO DESCARTÁVEL	100	R\$	3,1400	R\$	314,0000	UPDE
CÂNULA DESCARTÁVEL DE TRAQUEOSTOMIA COM BALONETE - N. 4,0	10	R\$	13,0000	R\$	130,0000	UPDE
FAIXA SMARCH 08CM	60	R\$	4,5500	R\$	273,0000	UPDE
CATETER UMBILICAL MONO LÚMEN DE POLIURETANO - 5,0FR	50	R\$	120,0000	R\$	6.000,0000	UPDE

TUBO ENDOTRAQUEAL COM BALONETE - N.3,5	40	R\$	2,9800	R\$	119,2000	UPDE
CATETER HS HISTEROSSALPINGOGRAFIA E HISTEROSSONOGRAMA	10	R\$	106,0000	R\$	1.060,0000	UPDE
ADAPTADOR PARA TUBOS DE COLETAS MÚLTIPLAS DE SANGUE	50	R\$	3,0000	R\$	150,0000	UPDE
FIO NYLON PRETO 2-0 AG19MM - 45CM.3/8 CÍRC/TRIANGULAR	400	R\$	1,3800	R\$	552,0000	UPDE
CURATIVO EM ESPUMA DE POLIURETANO REVESTIDO DE SILICONE 10 X 10CM	300	R\$	8,7700	R\$	2.631,0000	UPDE
EQUIPO CÂMARA GRADUADA (BURETA)	350	R\$	5,4000	R\$	1.890,0000	UPDE
SONDA FOLEY 2 VIAS - N. 08	10	R\$	2,6700	R\$	26,7000	UPDE
BOLSA COLETORA SISTEMA FECHADO (NEONATAL)	120	R\$	57,3100	R\$	6.877,2000	UPDE
TUBO ENDOTRAQUEAL COM BALONETE - N.6,5	30	R\$	3,3100	R\$	99,3000	UPDE
CANETA DERMATOGRAFICA PONTA GROSSA	150	R\$	12,0000	R\$	1.800,0000	UPDE
CATETER MOUNT COM TRAQUEIA EXTENSÍVEL	30	R\$	14,1000	R\$	423,0000	UPDE
ENVELOPE (EMBALAGEM) AUTOSELANTE CIRÚRGICO P/ ESTERILIZAÇÃO 9 X 26CM	10.817	R\$	0,1900	R\$	2.055,2300	UPDE
CATETER DUPLO LUMEN 4FR NEONATAL	40	R\$	207,8400	R\$	8.313,6000	UPDE
ALÇA BACTERIOLÓGICA 10MCL	4.500	R\$	1,8952	R\$	8.528,4000	UPDE
TUBO ENDOTRAQUEAL COM BALONETE - N. 5,0	60	R\$	2,9800	R\$	178,8000	UPDE
CADARÇO SARJADO (ROLO COM 10M)	200	R\$	3,8500	R\$	770,0000	UPDE
APARELHO PARA BARBEAR DESCARTÁVEL	1.962	R\$	1,0200	R\$	2.001,2400	UPDE
COLETOR DE SECREÇÃO P/ BRONCOSCOPIA E ENDOSCOPIA 70ML (BRONQUINHO)	560	R\$	4,2500	R\$	2.380,0000	UPDE
PAPEL COLOR PRINTING PACK UPC-21L	10	R\$	1.859,9200	R\$	18.599,2000	UPDE
COLCHÃO PNEUMÁTICO HOSPITALAR COM PRESSÃO ALTERNADA (SEM COMPRESSOR)	10	R\$	230,7900	R\$	2.307,9000	UPDE
COLETOR DESCARTÁVEL DE URINA INFANTIL - FEMININO	50	R\$	0,6600	R\$	33,0000	UPDE
TUBO ENDOTRAQUEAL COM BALONETE - N.9,0	30	R\$	2,8600	R\$	85,8000	UPDE
TUBO ENDOTRAQUEAL SEM BALONETE - N.4,0	93	R\$	2,8300	R\$	263,1900	UPDE
CANETA DERMATOGRÁFICA PONTA FINA - VIOLETA	150	R\$	12,0000	R\$	1.800,0000	UPDE
MICROTUBO COM TAMPA 0,5ML	2.000	R\$	0,1380	R\$	276,0000	UPDE
MICROTUBO COM TAMPA 1,5ML	3.000	R\$	0,1268	R\$	380,4000	UPDE
MICROTUBO PARA COLETA A VÁCUO COM 1ML E CITRATO DE SÓDIO	300	R\$	1,7300	R\$	519,0000	UPDE
MINI-TUBO PARA COLETA DE SANGUE A VÁCUO COM 0,5ML E EDTA K2	800	R\$	1,1600	R\$	928,0000	UPDE

PIPETA PASTEUR 3 ML ESTERIL	1.000	R\$	0,2222	R\$	222,2000	UPDE
PONTEIRA UNIVERSAL PARA MICROPIPETA AUTOMÁTICA TRANSPARENTE DE 1 A 200µL	16.200	R\$	0,2000	R\$	3.240,0000	UPDE
PONTEIRA 100 - 1000UL SEM FILTRO	1.000	R\$	0,0800	R\$	80,0000	UPDE
PONTEIRA 5 - 200UL SEM FILTRO	3.000	R\$	0,0600	R\$	180,0000	UPDE
PONTEIRA DESCARTÁVEL 200UL	3.000	R\$	0,0180	R\$	54,0000	UPDE
PONTEIRA PARA MICROPIPETA, COM FILTRO, ESTÉRIL, ATÉ 200UL	40	R\$	27,3370	R\$	1.093,4800	UPDE
PONTEIRA UNIVERSAL - MICROPIPETA AUTOMÁTICA COR AMARELA DE 0 A 200µL	4.735	R\$	0,0100	R\$	47,3500	UPDE
SWAB COM CAPA PROTETORA	500	R\$	0,6600	R\$	330,0000	UPDE
SWAB DE RAYON ESTÉRIL INFANTIL (110MM)	500	R\$	2,0900	R\$	1.045,0000	UPDE
TUBO DE ENSAIO VIDRO SEM TAMPA 15X150MM	20	R\$	0,5200	R\$	10,4000	UPDE
TUBO FALCON 15ML	100	R\$	0,5500	R\$	55,0000	UPDE
TUBO PARA COLETA DE SANGUE A VÁCUO DE 1,8ML COM CITRATO DE SÓDIO (TAMPA COR AZUL CLARO)	3.400	R\$	2,4122	R\$	8.201,4800	UPDE
TUBO PARA COLETA DE SANGUE A VÁCUO DE 2,0ML COM EDTA K2 (TAMPA COR ROXA CLARA)	18.000	R\$	0,8582	R\$	15.447,6000	UPDE
CÂNULA DESCARTÁVEL DE TRAQUEOSTOMIA COM BALONETE - N. 8,0	40	R\$	13,0000	R\$	520,0000	UPDE
SONDA FOLEY 2 VIAS - N. 06 SILICONE	40	R\$	7,4500	R\$	298,0000	UPDE
CÂNULA DESCARTÁVEL DE TRAQUEOSTOMIA SEM BALONETE - N. 4,5	10	R\$	13,0000	R\$	130,0000	UPDE
CÂNULA DESCARTÁVEL DE TRAQUEOSTOMIA SEM BALONETE - N.4,0	20	R\$	13,0000	R\$	260,0000	UPDE
TUBO ENDOTRAQUEAL COM BALONETE - N. 5,5	77	R\$	2,9800	R\$	229,4600	UPDE
TALA METÁLICA DE 25 X 2,6 CM	48	R\$	2,5100	R\$	120,4800	UPDE
CÂNULA DESCARTÁVEL DE TRAQUEOSTOMIA COM BALONETE - N. 8,5	10	R\$	13,0000	R\$	130,0000	UPDE
CATETER INTRAVASCULAR (ABOCATH) - CALIBRE 24G	4.000	R\$	1,4800	R\$	5.920,0000	UPDE
EXTRATOR CÁLCULO BILIAR ENDOSCÓPICO	40	R\$	500,0000	R\$	20.000,0000	UPDE
PAPILOTOMO TRIPLO LÚMEN 5.5 FR	15	R\$	500,0000	R\$	7.500,0000	UPDE
FRASCO PARA DIETA ENTERAL DE 500ML	35.000	R\$	1,2301	R\$	43.053,5000	UPDE
PINÇA PARA ENDOSCÓPIO, TIPO ALÇA POLIPECTOMIA OVAL	40	R\$	66,0000	R\$	2.640,0000	UPDE
PUNCH DESCARTÁVEL ESTÉRIL 6MM	40	R\$	13,4900	R\$	539,6000	UPDE

CLIPADOR COM CLIP PARA HEMOSTASIA ENDOSCÓPICA, DESCARTÁVEL	47	R\$	269,0000	R\$	12.643,0000	UPDE
CATETER PARA ASPIRAÇÃO TRAQUEAL - N.10	400	R\$	0,5800	R\$	232,0000	UPDE
AGULHA DESCARTÁVEL 30 X 0,8MM COM DISPOSITIVO DE SEGURANÇA	3.000	R\$	0,3100	R\$	930,0000	UPDE
SWAB COM MEIO TRANSPORTE STUART	1.300	R\$	1,6600	R\$	2.158,0000	UPDE
TUBO ENDOTRAQUEAL ARAMADO - N.7,0	72	R\$	13,0000	R\$	936,0000	UPDE
ESCOVA COM CABO FLEXÍVEL PARA CANAIS DE ENDOSCÓPIO 46,5 CM X 2,5MM	20	R\$	20,0000	R\$	400,0000	UPDE
KIT CIRÚRGICO ARTROSCOPIA	80	R\$	62,0000	R\$	4.960,0000	UPDE
FRALDA DESCARTÁVEL, P/ RECÉM-NASCIDO, PESO MÁXIMO 4 KG (+/- 1 KG)	2.000	R\$	1,1400	R\$	2.280,0000	UPDE
KIT DE DRENAGEM PERCUTÂNEA PARA NEFROSTOMIA 08FR	27	R\$	289,7500	R\$	7.823,2500	UPDE
DRENO DE TORAX DE SILICONE - N.28	10	R\$	16,1800	R\$	161,8000	UPDE
KIT DE LIGADURA ELASTICA	20	R\$	450,0000	R\$	9.000,0000	UPDE
KIT DE SERINGAS PARA INJEÇÃO DE CONTRASTE-RESSONÂNCIA	135	R\$	96,0000	R\$	12.960,0000	UPDE
MEIO DE CULTURA AGAR ESBL - PLACA	2	R\$	6,0000	R\$	12,0000	UPDE
CAIXA PLÁSTICA PARA CRIOTUBOS DE 2 ML C/ 100	50	R\$	18,0000	R\$	900,0000	UPDE
KIT COLORAÇÃO DE GRAM	10	R\$	40,5000	R\$	405,0000	UPDE
TESTE TUBERCULOSE MPT64	400	R\$	23,5000	R\$	9.400,0000	UPDE
SOLUÇÃO DE LACTOSE PURA - FRASCO 300ML	70	R\$	5,7000	R\$	399,0000	UPDE
TUBO PARA COLETA DE SANGUE A VÁCUO DE 4,0ML COM EDTA K2 (TAMPA COR ROXA ESCURA)	11.760	R\$	0,6973	R\$	8.200,2480	UPDE
MÁSCARA CIRÚRGICA DESCARTÁVEL COM ELÁSTICO TRIPLA	450.000	R\$	0,1100	R\$	49.500,0000	UPDE
CÂNULA DESCARTÁVEL DE TRAQUEOSTOMIA SEM BALONETE - N. 6,0	10	R\$	18,4900	R\$	184,9000	UPDE
FIO CATGUT SIMPLES 2-0 AG 17MM - 70 CM .3/8 CÍRC/CILÍNDRICA	48	R\$	3,5100	R\$	168,4800	UPDE
FIO CATGUT SIMPLES 2-0 SEM AGULHA - 150CM	90	R\$	6,0000	R\$	540,0000	UPDE
FIO CATGUT SIMPLES 0 SEM AGULHA - 150 CM	24	R\$	6,1700	R\$	148,0800	UPDE
FIO CATGUT SIMPLES 2-0 AG 26MM - 70CM.1/2 CÍRC/CILÍNDRICA	48	R\$	4,0500	R\$	194,4000	UPDE
CURATIVO COM ALGINATO DE CÁLCIO. TAMANHO: 10 CM X 10 CM	20	R\$	24,9900	R\$	499,8000	UPDE
ALGODAO ORTOPEDICO DE 10CM X 1,8MT	900	R\$	0,7800	R\$	702,0000	UPDE
DRENO DE TORAX DE SILICONE - N.22	20	R\$	38,8000	R\$	776,0000	UPDE
ABAIXADOR DE LÍNGUA (PACOTE C/100)	200	R\$	4,2600	R\$	852,0000	UPDE

SONDA FOLEY 2 VIAS - N.20	80	R\$	2,6000	R\$	208,0000	UPDE
TUBO ENDOTRAQUEAL SEM BALONETE - N.4,5	20	R\$	2,8300	R\$	56,6000	UPDE
CATETER PARA ASPIRAÇÃO TRAQUEAL - N.04	3.685	R\$	0,5500	R\$	2.026,7500	UPDE
AGULHA DE BIOSIAM TIPO TRU CUT 18 GA X 10	5	R\$	57,4500	R\$	287,2500	UPDE
AGULHA DE BIOPSIA TIPO TRU CUT 20 GA X 10	5	R\$	57,2300	R\$	286,1500	UPDE
DISPOSITIVO PARA CIRCUNCISÃO MEDIDA DE 1,3 CM	10	R\$	17,0500	R\$	170,5000	UPDE
CATÉTER EPIDURAL 20G (PEDIÁTRICO)	10	R\$	22,0000	R\$	220,0000	UPDE
AGULHA DESCARTÁVEL DE INJEÇÃO E IRRIGAÇÃO (ESCLEROSE) 25G - COMPRIMENTO DE 230CM - ENDOSCOPIA/COLONOSCOPIA	30	R\$	139,3300	R\$	4.179,9000	UPDE
FIXADOR PARA CÂNULA DE TRAQUEOSTOMIA PEDIÁTRICO	200	R\$	3,4900	R\$	698,0000	UPDE
TRAQUEIA DE SILICONE 15 X 300MM	20	R\$	20,5700	R\$	411,4000	UPDE
TRAQUEIA EM SILICONE 15X800 MM	20	R\$	49,0000	R\$	980,0000	UPDE
CATETER URETERAL PARA PIELOGRAFIA, ADULTO, 6 FR, 70 CM DE COMPRIMENTO	6	R\$	70,0000	R\$	420,0000	UPDE
REANIMADOR MANUAL NEONATAL	15	R\$	154,3000	R\$	2.314,5000	UPDE
REANIMADOR MANUAL PEDIÁTRICO	20	R\$	108,5000	R\$	2.170,0000	UPDE
AGULHA DESCARTÁVEL P/ BIÓPSIA MEDULA ÓSSEA 8G X100MM TIPO JAMSHIDI	30	R\$	43,1900	R\$	1.295,7000	UPDE
KIT NEBULIZADOR AR COMPRIMIDO (AMARELO) - INFANTIL	100	R\$	7,0900	R\$	709,0000	UPDE
MÁSCARA FACIAL VENTILADA - TAM. M/G	4	R\$	502,8800	R\$	2.011,5200	UPDE
MÁSCARA FACIAL VENTILADA - TAM. PEQUENO	4	R\$	528,3600	R\$	2.113,4400	UPDE
LUVA PROCEDIMENTO - TAM. MÉDIO (CAIXA COM 100 UN)	9.140	R\$	21,4500	R\$	196.053,0000	UPDE
LUVA PROCEDIMENTO - TAM. PEQUENO (CAIXA COM 100UN)	7.600	R\$	21,4500	R\$	163.020,0000	UPDE
LUVA PROCEDIMENTO - TAM. GRANDE (CAIXA COM 100 UN).	2.550	R\$	21,9900	R\$	56.074,5000	UPDE
CATETER INTEGRAL (Nº 24G X 0,75") PARA PUNÇÃO PERIFÉRICA	2.200	R\$	31,0600	R\$	68.332,0000	UPDE
CURATIVO POLIHEXANIDA E BETAÍNA (0,1% + 0,1%)	250	R\$	42,8075	R\$	10.701,8750	UPDE
AGULHA DESCARTÁVEL PARA ANESTESIA RAQUIDIANA PONTA LÁPIS 25G X 3 1/2	100	R\$	14,3500	R\$	1.435,0000	UPDE
PLACA DE PETRI DESCARTÁVEL 10X50MM	100	R\$	7,0000	R\$	700,0000	UPDE
FRASCO COM VÁLVULA DE ASPIRAÇÃO A VÁCUO (VACUÔMETRO) FRASCO DE VIDRO 500ML	10	R\$	128,0000	R\$	1.280,0000	UPDE
EMBALAGEM PARA ESTERILIZAÇÃO 120X120 - 60 G/M2	14.500	R\$	2,9444	R\$	42.693,8000	UPDE
FILME DRY DE 20CM X 25CM (CAIXA COM 100 UNIDADES)	2	R\$	270,0000	R\$	540,0000	UPDE

FILME DRY DE 25CM X 30CM (CAIXA COM 100 UNDS)	26	R\$	405,0000	R\$	10.530,0000	UPDE
MICRO FILTRO DE AR PARA INCUBADORA FANEM MOD. CT 1186/2286	15	R\$	220,0000	R\$	3.300,0000	UPDE
FIO POLIÉSTER 3-0 2AG 22MM - 75CM. 1/2 CÍRC/CILÍNDRICA	48	R\$	7,4600	R\$	358,0800	UPDE
FIO NYLON PRETO 3-0 AG 24MM A 25MM - 45CM.3/8 CÍRC/TRIANGULAR	48	R\$	1,5000	R\$	72,0000	UPDE
FIO CATGUT CROMADO 3-0 - AG 31MM - 70CM .3/8 CÍRC/CILÍNDRICA	90	R\$	4,5000	R\$	405,0000	UPDE
FIO DE SUTURA, TIPO POLIGLACTINA 0 - VIOLETA (AG 35 A 37MM)	2.000	R\$	6,0000	R\$	12.000,0000	UPDE
FIXAÇÃO SEM SUTURA PARA CATETERES PICC	30	R\$	62,2750	R\$	1.868,2500	UPDE
FIO DE SUTURA, TIPO POLIGLACTINA TRANÇADO 3-0, AG 25-27MM CILINDRICA, CURVATURA 1/2 CÍRCULO, 70CM	500	R\$	5,1300	R\$	2.565,0000	UPDE
SERINGA DESCARTÁVEL DE 20 ML (BICO LUER SLIP)	122.000	R\$	0,3603	R\$	43.956,6000	UPDE
KIT CÂNULA DE TRAQUEOSTOMIA N 9,0MM - KIT ENDOCANULA	3	R\$	300,0000	R\$	900,0000	UPDE
MEIO DE CULTURA AGAR BATATA DEXTROSE - FRASCO 500G	2	R\$	255,0000	R\$	510,0000	UPDE
TRAQUEIA DE SILICONE 22X1200MM	10	R\$	82,0000	R\$	820,0000	UPDE
CURATIVO TRANSPARENTE REDONDO COMUM	49.834	R\$	0,0300	R\$	1.495,0200	UPDE
KIT CÂNULA DE TRAQUEOSTOMIA N 8,0MM - KIT ENDOCANULA	3	R\$	300,0000	R\$	900,0000	UPDE
CATETER NASAL N. 06	344	R\$	0,6500	R\$	223,6000	UPDE
DISPOSITIVO PARA CIRCUNCISÃO MEDIDA DE 1,7 CM	10	R\$	17,0500	R\$	170,5000	UPDE
FIO CATGUT SIMPLES 3-0 AG 31MM - 70CM.3/8 CÍRC/CILÍNDRICA	100	R\$	4,1000	R\$	410,0000	UPDE
DRENO DE TORAX DE SILICONE - N.30	20	R\$	16,4000	R\$	328,0000	UPDE
TUBO ENDOTRAQUEAL SEM BALONETE - N. 8,5	10	R\$	2,5000	R\$	25,0000	UPDE
CÂNULA NASAL PARA SISTEMA DE OXIGENAÇÃO POR ALTO FLUXO, TAMANHO PEDIÁTRICO. EM SILICONE OU SIMILAR	50	R\$	45,0000	R\$	2.250,0000	UPDE
FITA CARDÍACA	60	R\$	2,9000	R\$	174,0000	UPDE
GUIA DE ENTUBAÇÃO DE "BOUGIE" NEONATAL	10	R\$	68,0000	R\$	680,0000	UPDE
AGULHA DESCARTÁVEL PARA ANESTESIA PERIDURAL 20G X 2" (PEDIÁTRICA)	25	R\$	21,8000	R\$	545,0000	UPDE
AGULHA DESCARTÁVEL PARA ANESTESIA RAQUIDIANA 22G X 7"	42	R\$	15,8600	R\$	666,1200	UPDE
LÂMINA PARA LARINGOSCÓPIO CURVA N. 1	10	R\$	99,6200	R\$	996,2000	UPDE
AGULHA DESCARTÁVEL PARA BIÓPSIA MAMÁRIA (14GA X 10CM)	15	R\$	38,5400	R\$	578,1000	UPDE
MÁSCARA PARA ANESTESIA COM COXIM - ADULTO	66	R\$	15,2000	R\$	1.003,2000	UPDE
CÂNULA NASAL PARA SISTEMA DE OXIGENAÇÃO POR ALTO FLUXO, TAMANHO NEONATAL. EM SILICONE OU SIMILAR.	50	R\$	45,0000	R\$	2.250,0000	UPDE

VÁLVULA DE FALA, PARA PACIENTES EM VENTILAÇÃO MECÂNICA, ESTÉRIL MATERIAL PLÁSTICO, COM FORMATO CILÍNDRICO ALONGADO, DIÂMETRO INTERNO DE 15 MM E DIÂMETRO EXTERNO DE 22 MM.	5	R\$	269,3700	R\$	1.346,8500	UPDE
CATETER DUPLO LUMEN 5FR (USO PEDIÁTRICO - CERTOFIX)	33	R\$	61,3200	R\$	2.023,5600	UPDE
MEIO DE CULTURA CALDO VERDE BILE BRILHANTE 2% - FRASCO 500G	6	R\$	450,0000	R\$	2.700,0000	UPDE
CAPA PARA BRAÇO MICROSCÓPIO CIRÚRGICO (COM 100 X 250MM)	10	R\$	71,1100	R\$	711,1000	UPDE
CERA PARA OSSO - ENVELOPE C/ 2,5 GRAMAS	24	R\$	72,1600	R\$	1.731,8400	UPDE
FIO CATGUT CROMADO 4-0 AG 22MM - 70CM.1/2 - CÍRC/CILÍNDRICA	24	R\$	4,0000	R\$	96,0000	UPDE
DRENO DE TORAX DE SILICONE - N.34	20	R\$	16,4000	R\$	328,0000	UPDE
ELETRODO DESCARTAVEL COM GEL SOLIDO ADESIVO CONDUTIVO - PEDIATRICO	7.000	R\$	0,2700	R\$	1.890,0000	UPDE
ATOMIZADOR LARINGOTRAQUEAL 21,6CM	50	R\$	59,9800	R\$	2.999,0000	UPDE
FIO GUIA DE ENTUBAÇÃO SEM BOTAO - TAM. ADULTO (45CM)	5	R\$	56,0000	R\$	280,0000	UPDE
BANDAGEM ADESIVA ELASTICA BEGE	40	R\$	38,0000	R\$	1.520,0000	UPDE
ESCOVA DE LIMPEZA EM AÇO INOX, ULTRA-FINA PARA BRONCOSCÓPIO	5	R\$	12,1500	R\$	60,7500	UPDE
TUBO DE REAÇÃO TIPO EPENDORF GRADUADO DE 0,1 A 1,5ML	2.000	R\$	0,1540	R\$	308,0000	UPDE
CATETER NASAL TIPO OCULOS PEDIATRICO	400	R\$	1,5300	R\$	612,0000	UPDE
EXTRATOR OBSTÉTRICO, PARA PARTO VAGINAL, DESCARTÁVEL, DIMENSÕES: 56 MM (DIÂMETRO) X 15 MM (ALTURA).	10	R\$	418,6500	R\$	4.186,5000	UPDE
LAMÍNULA 24 X 50MM (PACOTE COM 1000 UNIDADES)	10	R\$	90,0000	R\$	900,0000	UPDE
FIO CATGUT SIMPLES 3-0 SEM AGULHA - 150 CM	150	R\$	4,7000	R\$	705,0000	UPDE
FIO CATGUT CROMADO 5-0 AG 17MM - 70CM.1/2 CÍRC/CILÍNDRICA	24	R\$	3,3400	R\$	80,1600	UPDE
AGULHA DE BIOPSIA TIPO TRU CUT 16 GA X 15	5	R\$	56,1500	R\$	280,7500	UPDE
ESPAÇADOR MDI PARA VENTILAÇÃO MECÂNICA (15MM X 15MM)	10	R\$	38,0000	R\$	380,0000	UPDE
MALHA TUBULAR DE ALGODÃO 04CM X 15M	30	R\$	5,7200	R\$	171,6000	UPDE
DRENO DE TORAX DE SILICONE - N.20	20	R\$	14,8000	R\$	296,0000	UPDE
CAL SODADA (GALÃO DE 05KG)	32	R\$	126,0000	R\$	4.032,0000	UPDE
BOLSA COLETORA DE URINA SISTEMA FECHADO	3.400	R\$	8,5000	R\$	28.900,0000	UPDE
ALGODÃO ORTOPÉDICO DE 08CM X 1,8MT	1.300	R\$	0,5600	R\$	728,0000	UPDE
ALGODÃO ORTOPÉDICO DE 12CM X 1,8MT	2.009	R\$	0,8600	R\$	1.727,7400	UPDE

DRENO CIRÚRGICO DE SILICONE N.10	20	R\$	17,6500	R\$	353,0000	UPDE
PUNCH DESCARTÁVEL ESTÉRIL 4MM	120	R\$	13,4500	R\$	1.614,0000	UPDE
PUNCH DESCARTÁVEL ESTERIL 2MM	50	R\$	11,6200	R\$	581,0000	UPDE
PAPEL GRAU CIRÚRGICO 30CM X 100CM - BOBINA	35	R\$	133,7700	R\$	4.681,9500	UPDE
CATETER PARA ASPIRAÇÃO TRAQUEAL - N.18	453	R\$	0,6800	R\$	308,0400	UPDE
GEL PARA ULTRASSONOGRRAFIA (FRASCO COM 250 GR)	563	R\$	3,8600	R\$	2.173,1800	UPDE
DRENO DE TÓRAX DE SILICONE - N.32	30	R\$	16,4000	R\$	492,0000	UPDE
MEIO DE CULTURA CALDO BHI - TUBO	300	R\$	2,3500	R\$	705,0000	UPDE
FIXADOR DE TUBO OROTRAQUEAL PEDIÁTRICO	20	R\$	42,6000	R\$	852,0000	UPDE
CÂNULA ENDOSCÓPICA PARA INJEÇÃO (AGULHA DE ESCLEROSE)	10	R\$	88,3900	R\$	883,9000	UPDE
TORNEIRA DESCARTÁVEL DE 3 VIAS BOMBA DE CONTRASTE SOLUÇÕES VISCOSAS E/OU LIPÍDICAS - IMAGINOLOGIA	30.000	R\$	0,4500	R\$	13.500,0000	UPDE
KIT PARA GASTROSTOMIA PERCUTÂNEA 16FR	6	R\$	277,6300	R\$	1.665,7800	UPDE
AGULHA DE BIOPSIA TIPO TRU CUT 20 GA X 15	5	R\$	73,2800	R\$	366,4000	UPDE
CONJUNTO DE DRENAGEM PERCUTÂNEA BILIAR, CATETER POLÍMERO PONTA PIGTAIL, CERCA DE 6 FR X 40 CM	59	R\$	327,0000	R\$	19.293,0000	UPDE
AGULHA DE BIOPSIA TIPO TRU CUT 20 GA X 20	5	R\$	75,0000	R\$	375,0000	UPDE
MÁSCARA DE SILICONE NEONATAL NÂº 00	31	R\$	100,0000	R\$	3.100,0000	UPDE
PACOTE TESTE DESAFIO PRONTO USO, COM INDICADOR BIOLÓGICO 3ª GERAÇÃO E INTEGRADOR QUÍMICA CLASSE V	300	R\$	25,3500	R\$	7.605,0000	UPDE
EMBALAGEM PARA ESTERILIZAÇÃO 75X75 - 40 G/M2	19.000	R\$	2,3200	R\$	44.080,0000	UPDE
CESTA DE EXTRAÇÃO DE CÁLCULOS DE NITINO - LITOTRIPSIA 4 FIOS	60	R\$	900,0000	R\$	54.000,0000	UPDE
FRALDA DESCARTÁVEL, PARA USO EM RECEM NASCIDO PREMATURO COM PESO DE 800 A 1800 GRAMAS	1.000	R\$	1,2700	R\$	1.270,0000	UPDE
FRALDA DESCARTÁVEL, TAMANHO EXTRA PEQUENO PARA USO EM RECÉM-NASCIDO EXTREMO COM PESO ABAIXO DE 800 GRAMAS.	1.000	R\$	3,1670	R\$	3.167,0000	UPDE
CATETER TOTALMENTE IMPLANTAVEL - 6,6 FR PEDIATRICO	5	R\$	635,4900	R\$	3.177,4500	UPDE
CATETER BROVIAC, 4,2 FR - KIT TOTALMENTE IMPLANTÁVEL, DIÂMETRO 4,5 FR	3	R\$	1.579,9000	R\$	4.739,7000	UPDE
CIRCUITO RESPIRATÓRIO PARA SISTEMA DE OXIGENAÇÃO POR ALTO FLUXO	3	R\$	1.011,0475	R\$	3.033,1425	UPDE
PASTA CONDUTORA PARA ELETROENCEFALOGRAMA (EEG)	20	R\$	70,6000	R\$	1.412,0000	UPDE
MÁSCARA NASAL NEO PARA CPAP - DESCARTÁVEL DE SILICONE TAMANHO P	10	R\$	479,8725	R\$	4.798,7250	UPDE

CATETER INTEGRAL (Nº 24G X 0,56") PARA PUNÇÃO PERIFÉRICA	500	R\$	24,5000	R\$	12.250,0000	UPDE
LUVA CIRÚRGICA ESTÉRIL N.8,5 (PAR)	1.405	R\$	1,3600	R\$	1.910,8000	UPDE
KIT PARA GASTROSTOMIA PERCUTÂNEA 20 FR	3	R\$	349,9000	R\$	1.049,7000	UPDE
BARAKA - SISTEMA DE ANESTESIA PEDIÁTRICA DUPLO T Nº 02	39	R\$	188,0000	R\$	7.332,0000	UPDE
CÂNULA NASAL PARA SISTEMA DE OXIGENAÇÃO POR ALTO FLUXO - VENTILADOR PULMONAR	20	R\$	225,0000	R\$	4.500,0000	UPDE
LÂMINA DE BISTURI N. 12	800	R\$	0,2900	R\$	232,0000	UPDE
BALÃO RESPIRATÓRIO EM SILICONE DE 2,3L	20	R\$	101,7100	R\$	2.034,2000	UPDE
FIXADO CEFÁLICO NEO PARA CPAP – TAM. M – SISTEMA BABYFLOWPLUS	15	R\$	149,3600	R\$	2.240,4000	UPDE
FRALDA DESCARTÁVEL GERIÁTRICA PARA INCONTINÊNCIA, PÓS-PARTO OU PÓS CIRÚRGICO. PESO MÍNIMO DE 20 KG, PESO MÁXIMO 40 KG	1.500	R\$	1,3200	R\$	1.980,0000	UPDE
ATOMIZADOR NASAL	50	R\$	68,0400	R\$	3.402,0000	UPDE
BOLSA DE COLOSTOMIA /ILEOSTOMIA NEONATAL C/ CLAMP	100	R\$	121,0700	R\$	12.107,0000	UPDE
FRALDA DESCARTÁVEL GERIÁTRICA PARA INCONTINÊNCIA, PÓS-PARTO OU PÓS CIRÚRGICO - (M). PESO MÍNIMO DE 40 KG, PESO MÁXIMO 70 KG	2.000	R\$	1,2900	R\$	2.580,0000	UPDE
ADAPTADOR COM CABEÇOTE PARA A MÁSCARA CPAP NASAL DESCARTÁVEL – SISTEMA BABYFLOWPLUS	40	R\$	262,3500	R\$	10.494,0000	UPDE
ADAPTADOR COM CABEÇOTE PARA A MÁSCARA CPAP NASAL DESCARTÁVEL TAM. G - SISTEMA BABYFLOWPLUS	40	R\$	403,9800	R\$	16.159,2000	UPDE
ATADURA GESSADA DE 15CM X 3M	1.700	R\$	1,8300	R\$	3.111,0000	UPDE
ADAPTADOR COM CABEÇOTE P/ A MÁSCARA CPAP NASAL DESCARTÁVEL TAM. P	40	R\$	516,6730	R\$	20.666,9200	UPDE
FIXADOR CEFÁLICO NEO PARA CPAP – TAM. P	4	R\$	516,6730	R\$	2.066,6920	UPDE
MÁSCARA NASAL PEDIÁTRICA PARA VNI DE 04 A 06 KG TAMANHO P	7	R\$	558,5000	R\$	3.909,5000	UPDE
SERINGA PARA BOMBA INJETORA DE CONTRASTE 200ML	600	R\$	95,0000	R\$	57.000,0000	UPDE
REAGENTE P/ DIAGNÓSTICO CLÍNICO POTÁSSIO (TESTE LAC)	7.308	R\$	1,1733	R\$	8.574,4764	UACAP
PROTEÍNAS TOTAIS (TESTE LAC)	1.800	R\$	2,0000	R\$	3.600,0000	UACAP
FÓSFORO (TESTE LAC)	1.800	R\$	1,7933	R\$	3.227,9400	UACAP
FRASCO DE HEMOCULTURA AERÓBICA ADULTO	1.200	R\$	25,0000	R\$	30.000,0000	UACAP
CKMB - CREATINA FOSFOTRANSFERASE-MB (TESTE LAC)	2.400	R\$	7,5200	R\$	18.048,0000	UACAP
TESTE DE TUBERCULOSE COMPLETO (REAGENTE)	600	R\$	130,0000	R\$	78.000,0000	UACAP
TESTE DE TEMPO DE FIBRIONOGÊNIO	480	R\$	12,0000	R\$	5.760,0000	UACAP

EQUIPO BOMBA DE INFUSAO - SOLUCAO ENTERAL (PONTA EM CRUZ)	4.399	R\$	15,7500	R\$	69.284,2500	STHH
REAGENTE PARA DIAGNOSTICO D-DIMEROS	600	R\$	23,9800	R\$	14.388,0000	UACAP
LACTATO (LAC)	720	R\$	9,8500	R\$	7.092,0000	UACAP
LDH (TESTE LAC)	5.000	R\$	3,4500	R\$	17.250,0000	UACAP
REAGENTE P/ TESTE DE GASOMETRIA ARTERIAL	2.258	R\$	31,0000	R\$	69.998,0000	UACAP
REAGENTE P/ DIAGNÓSTICO CLÍNICO - HEMOGRAMA / LÍQUIDOS BIOLÓGICOS (TESTE LAC)	1.120	R\$	7,0000	R\$	7.840,0000	UACAP
REAGENTE PARA DIAGNÓSTICO CLÍNICO CREATININA (TESTE LAC)	25.000	R\$	1,1600	R\$	29.000,0000	UACAP
CK - CPK/CREATINOFOSFOQUINASE (TESTE LAC)	3.000	R\$	2,3000	R\$	6.900,0000	UACAP
REAGENTE DE PROMBOPLASTINA PARICAL ATIVADO (REAGENTE)	5.500	R\$	6,0000	R\$	33.000,0000	UACAP
REAGENTE P/ DIAGNÓSTICO CLÍNICO - CLORO/CLORETOS (LAC)	8.528	R\$	1,7400	R\$	14.838,7200	UACAP
TESTE DE HEMOGRAMA COMPLETO (REAGENTE)	12.000	R\$	7,0000	R\$	84.000,0000	UACAP
REAGENTE PARA DIAGNÓSTICO CLÍNICO BILIRRUBINA DIRETA (TESTE LAC)	7.000	R\$	1,7900	R\$	12.530,0000	UACAP
TRIGLICERÍDEOS (TESTE LAC)	8.400	R\$	2,0800	R\$	17.472,0000	UACAP
LIPASE (TESTE LAC)	2.000	R\$	2,1800	R\$	4.360,0000	UACAP
AST/TGO (TESTE LAC)	18.000	R\$	1,4300	R\$	25.740,0000	UACAP
BILIRRUBINA TOTAL (TESTE LAC)	7.000	R\$	1,7600	R\$	12.320,0000	UACAP
ÁCIDO ÚRICO (TESTE LAC)	5.000	R\$	1,7200	R\$	8.600,0000	UACAP
EQUIPO BOMBA DE INFUSAO - SOLUCAO ENTERAL (PONTA SIMPLES)	1	R\$	15,0000	R\$	15,0000	STHH
FRASCO DE HEMOCULTURA PEDIÁTRICO	1.500	R\$	25,0000	R\$	37.500,0000	UACAP
FOSFATASE ALCALINA (TESTE LAC)	5.000	R\$	1,6000	R\$	8.000,0000	UACAP
ALT/TGP (TESTE LAC)	17.600	R\$	1,4300	R\$	25.168,0000	UACAP
REAGENTE PARA DIAGNÓSTICO CLÍNICO - SÓDIO (TESTE LAC)	7.145	R\$	1,1700	R\$	8.359,6500	UACAP
CÁLCIO (TESTE LAC)	5.000	R\$	1,9900	R\$	9.950,0000	UACAP
TESTE PARA IDENTIFICAÇÃO E ANTIBIOGRAMA DE BACTÉRIAS GRAM NEGATIVAS	800	R\$	70,0000	R\$	56.000,0000	UACAP
UREIA (TESTE LAC)	20.000	R\$	1,2200	R\$	24.400,0000	UACAP
GLICOSE (TESTE LAC)	12.000	R\$	1,3100	R\$	15.720,0000	UACAP
ALBUMINA (TESTE LAC)	4.000	R\$	1,6200	R\$	6.480,0000	UACAP

REAGENTE P/ DIAGNÓSTICO CLÍNICO PROTEÍNAS TOTAIS NA URINA (TESTE LAC)	4.000	R\$	2,6000	R\$	10.400,0000	UACAP
MAGNÉSIO (TESTE LAC)	6.000	R\$	3,9200	R\$	23.520,0000	UACAP
GAMA GLUTAMIL TRANSFERASE (TESTE LAC)	6.000	R\$	1,8900	R\$	11.340,0000	UACAP
AMILASE (TESTE LAC)	4.000	R\$	4,7000	R\$	18.800,0000	UACAP
COLESTEROL (TESTE LAC)	6.000	R\$	1,9700	R\$	11.820,0000	UACAP
PROTEINA C REATIVA (TESTE LAC)	12.000	R\$	9,6800	R\$	116.160,0000	UACAP
COLESTEROL HDL (TESTE LAC)	6.000	R\$	4,2400	R\$	25.440,0000	UACAP
REAGENTE DE PROTOMBINA (TP)	5.500	R\$	8,0000	R\$	44.000,0000	UACAP
FERRO (TESTE LAC)	2.000	R\$	2,1000	R\$	4.200,0000	UACAP
TESTE PARA IDENTIFICAÇÃO E ANTIBIOGRAMA DE BACTÉRIAS GRAM POSITIVAS	400	R\$	75,0000	R\$	30.000,0000	UACAP

**SUBGRUPO: 3.7 - Material para Reabilitação (OPME)**
**Total Subgrupo: R\$ 586.565,48**

ITEM	Quantidade Planejada	Valor Unitário	Valor Total	Unidade Demandante
FIXADOR EXTERNO PARA PUNHO COD. SUS 0702030414	2	R\$ 467,0000	R\$ 934,0000	UPDE
COMPONENTE PATELAR CIMENTADO FIXAÇÃO BIOLÓGICA. CÓDIGO SUS 0702030244 (ARTRO. PIM. JOELHO)	13	R\$ 10,0000	R\$ 130,0000	UPDE
COMPONENTE TIBIAL PRIMÁRIO POLIETILENO. COD.SUS 0702030279 (ARTRO. PRIM. JOELHO)	13	R\$ 1.800,0000	R\$ 23.400,0000	UPDE
PLACA DE COMPRESSÃO DINÂMICA RETA, ESTREITA DE 4,5 MM (GRD. FRAG.)	3	R\$ 140,0000	R\$ 420,0000	UPDE
PARAFUSO ESPONJOSO DE 4,0 MM, COM ROSCA PARCIAL, TOTAL E CURTA SUS 0702030724 (PEQ. FRAG)	8	R\$ 19,3900	R\$ 155,1200	UPDE
CARGA PARA GRAMPEADOR LINEAR CORTANTE DE 75/80MM - AZUL - COD.SUS 0702050040	10	R\$ 169,0000	R\$ 1.690,0000	UPDE
COMPONENTE FEMORAL NÃO CIMENTADO MODULAR PRIMÁRIO. CÓDIGO SUS 0702030210. (PTQ CERA-POLI)	3	R\$ 3.100,0000	R\$ 9.300,0000	UPDE
PTQ HÍBRIDA - CIMENTO SEM ANTIBIÓTICO CODIGO SUS 0702031380 (PPQ HÍBRIDA)	19	R\$ 230,0000	R\$ 4.370,0000	UPDE
PARAFUSO CORTICAL DE 2,7 MM COD. SUS 0702030686 (MINI E MICRO FRAG)	20	R\$ 31,0000	R\$ 620,0000	UPDE
GRAMPEADOR LINEAR NÃO CORTANTE DE 30MM - COD.SUS 0702050270	1	R\$ 620,0000	R\$ 620,0000	UPDE
CARGA PARA GRAMPEADOR LINEAR NÃO CORTANTE 45MM - COD. SUS 0702050032	2	R\$ 125,0000	R\$ 250,0000	UPDE

EQUIPO PARA BOMBA DE INFUSÃO P/ARTROSCOPIA	10	R\$	131,4200	R\$	1.314,2000	UPDE
PLACA DE RECONSTRUÇÃO RETA 3,5 MM COD.SUS 0702030929 (PEQ. FRAG)	20	R\$	209,9300	R\$	4.198,6000	UPDE
PARAFUSO CORTICAL DE 3,5 MM COD. SUS 0702030694 (PEQ. FRAG)	10	R\$	10,7300	R\$	107,3000	UPDE
PLACA 1/3 DE TUBO RETA EE 3,5 MM COD.SUS 0702030830 (PEQ. FRAG)	3	R\$	484,1383	R\$	1.452,4149	UPDE
PINOS DE SCHANZ CÓD.SUS: 0702030805 - FIXADOR EXTERNO HÍBRIDO	3	R\$	27,9000	R\$	83,7000	UPDE
PARAFUSO CANELADO DE 4,5 MM COD.SUS 0702030635 (PARAF. CANUL. GF)	10	R\$	113,9300	R\$	1.139,3000	UPDE
ARRUELA LISA CÓD. SUS 0702030040 - (PARAF. CANUL. GF)	12	R\$	9,8200	R\$	117,8400	UPDE
PLACA EM L 2,7 MM COD. SUS 0702030953. (MINI E MICRO FRAG)	10	R\$	319,9000	R\$	3.199,0000	UPDE
PLACA SEMITUBULAR 2,7 MM (INCLUI PARAFUSOS) COD. SUS 0702031070 (MINI E MICRO FRAGMENTOS)	3	R\$	923,2000	R\$	2.769,6000	UPDE
PARAFUSO CORTICAL DE 1,5 MM COD. SUS 0702030660. (MINI E MICRO FRAG)	13	R\$	221,6600	R\$	2.881,5800	UPDE
CÂNULA DE MICRODEBRIDAÇÃO, ENCAIXE F, TIPO DE PONTA AFR 2,4/4,5 PARTES MOLES - CORTADOR DE MENISCO	3	R\$	390,0000	R\$	1.170,0000	UPDE
DISPOSITIVO PEDICULAR PARA FIXAÇÃO DE HASTE (INCLUI BLOQUEADOR). CÓD. SUS 0702050822 (ARTRO. TLS VIA POST)	3	R\$	553,3300	R\$	1.659,9900	UPDE
PPQ - COMPONENTE CEFÁLICO PARA ARTROPLASTIA TOTAL QUADRIL CÓD. SUS 0702030139 (PPQ)	16	R\$	869,0000	R\$	13.904,0000	UPDE
HASTE ORTOPÉDICA DE TITÂNIO. CÓD.SUS 0702050334 (ARTRO. TLS VIA POST.)	3	R\$	579,0000	R\$	1.737,0000	UPDE
SISTEMA FIXAÇÃO TRANSVERSAL DE TITANIO. CÓD. SUS 0702050520 (ARTRO. TLS VIA POST.)	5	R\$	1.784,4400	R\$	8.922,2000	UPDE
PLACAS TORACO-LOMBO-SACRAL ASSOC PARAF PEDICULARES DE TITÂNIO. CÓD. SUS 0702050490 (ARTRO. TLS VIA POST)	3	R\$	3.298,0000	R\$	9.894,0000	UPDE
DISPOSITIVO INTERSOMÁTICO DE MANUTENÇÃO DE ESPAÇO INTERVERTEBRAL. CÓD. SUS 0702050156 (ARTRO. DEG. TLS VIA POST.)	2	R\$	1.542,2520	R\$	3.084,5040	UPDE
COMPONENTE ACETABULAR POLIETILENO P/ COMP. METÁLICO PRIMÁRIO - COD.SUS 0702030597 (PTQ NÃO CIMENTADA)	14	R\$	700,0000	R\$	9.800,0000	UPDE
CANULA DE MICRODEBRIDAÇÃO, ENCAIXE F, TIPO DE PONTA AFR 2,0/3,5 PARTES MOLES - AGRESSIVO PERFIL COMPLETO	3	R\$	416,6700	R\$	1.250,0100	UPDE
PLACA EM T 2,0MM (INCLUI PARAFUSOS) COD. SUS 0702031330 - MINI E MICRO FRAGMENTOS)	8	R\$	1.600,0000	R\$	12.800,0000	UPDE
PLACA RECONSTRUÇÃO 4,5 MM CODIGO SUS 0702030937 (RECONST. OSTEP. JOELHO)	2	R\$	1.075,5000	R\$	2.151,0000	UPDE
SISTEMA FIXAÇÃO ORTOPÉDICO EXTERNO MOD. ILIZAROV SUS 0702030384	3	R\$	950,0000	R\$	2.850,0000	UPDE

PARAFUSO CORTICAL 4,5MM, AUTORROSQUEANTE (GRD. FRAG)	3	R\$	13,0000	R\$	39,0000	UPDE
PARAFUSOS TITÂNIO ASSOCIÁVEIS ÀS PLACAS TÓRACO-LOMBOSACRAIS. CÓD. SUS 0702050415 (ARTRO. TLS VIA POST)	10	R\$	209,3000	R\$	2.093,0000	UPDE
FIXADOR EXTERNO HÍBRIDO COD. SUS 0702030392	2	R\$	800,0000	R\$	1.600,0000	UPDE
ENDOPROTESE FEMORAL, NAO CONVENCIONAL DIAFISARIA, COD.SUS 0702031208 (S/G)	1	R\$	2.909,1000	R\$	2.909,1000	UPDE
GRAMPEADOR INTRALUMINAL CIRCULAR 21MM DESCART. COD.SUS 070250261	1	R\$	620,0000	R\$	620,0000	UPDE
PLACA SEMITUBULAR 3,5 MM (INCLUI PARAFUSOS) COD. SUS 0702031089 (PEG FRAGMENTOS)	3	R\$	103,8800	R\$	311,6400	UPDE
PLACA EM L 1,5MM (INCLUI PARAFUSOS) COD. SUS 0702031313 (MINI E MICRO FRAGMENTO)	2	R\$	1.850,0000	R\$	3.700,0000	UPDE
PLACA EM L OU T (INCLUI PARAFUSO) COD SUS 0702031364 (MINI E MICRO FRAGMENTOS)	6	R\$	535,0000	R\$	3.210,0000	UPDE
CENTRALIZADOR PARA COMPONENTE FEMORAL CIMENTADO MODULAR CODIGO SUS 0702030074 (PPQ)	21	R\$	1,0000	R\$	21,0000	UPDE
MINI FIXADOR EXTERNO SUS 0702030600(FIXADOR DE METACARPO E FALANGE	1	R\$	300,0000	R\$	300,0000	UPDE
HASTE INTRAMEDULAR ANTEROGRADA SÓLIDA BLOQUEADA PARA FEMUR CÓDIGO SUS 0702030511 (S/G)	2	R\$	952,0000	R\$	1.904,0000	UPDE
GRAMPEADOR LINEAR CORTANTE DE 75/80MM RECARREG. DESCART. COD.SUS 0702050288	20	R\$	495,0000	R\$	9.900,0000	UPDE
PTQ HIBRIDA - PARAFUSO PARA COMPONENTE ACETABULAR. CÓD. SUS 0702030767 (PTQ HIBRIDA)	4	R\$	240,0000	R\$	960,0000	UPDE
PINOS DE SCHANZ DE 4.0, 4.5, 5.0, 5.5 E 6.0MM SUS 0702030805 (FIXADOR PELVICO)	2	R\$	28,4500	R\$	56,9000	UPDE
FIO TIPO KIRSCHNER. ENGLOBA TODAS MEDIDAS COD.SUS 0702031348 (S/G)	300	R\$	10,1500	R\$	3.045,0000	UPDE
PLACAS EM T DE 3,5 MM, EM ÂNGULO RETO E OBLÍQUO SUS 0702030996 (PEQ. FRAG)	15	R\$	192,8300	R\$	2.892,4500	UPDE
ARRUELA LISA P/ PEQUENOS FRAGMENTOS SUS 070203040 (PARAF. CANUL. PF)	8	R\$	11,0600	R\$	88,4800	UPDE
PLACA EM T 2,7 MM COD. SUS 0702030988 (MINI E MICROFRAG.)	10	R\$	260,0000	R\$	2.600,0000	UPDE
COMPONENTE CEFÁLICO PARA ARTROPLASTIA TOTAL QUADRIL. CÓD. SUS 0702030139 (PTQ NÃO CIMENTADA)	8	R\$	750,0000	R\$	6.000,0000	UPDE
PARAFUSO ESPONJOSO 4,0MM ROSCA TOTAL (PELVE)	2	R\$	27,0000	R\$	54,0000	UPDE
HASTE INTRAMEDULAR FEMORAL FLEXIVEL P/ USO INFANTIL (S/G)	2	R\$	1.566,8800	R\$	3.133,7600	UPDE
CARGA PARA GRAMPEADOR LINEAR CORTANTE DE 75/80MM - VERDE - COD. SUS 0702050040	2	R\$	169,0000	R\$	338,0000	UPDE
TESOURA ENDOSCOPICA COAGULADORA 36CM X5MM COM ACIONAMENTO MANUAL P/ LAPAROSCOPIA S/ CÓD SUS	3	R\$	1.430,0000	R\$	4.290,0000	UPDE

CLIP CIRÚRGICO DE POLIMERO (HEM-O-LOK) LARGE - ROXO (S/ CÔD SUS)	3	R\$	200,0000	R\$	600,0000	UPDE
PLACA RETA DE 2,0MM (INCLUI PARAFUSOS) COD. SUS 0702031356 (MINI E MICRO FRAGMENTOS)	5	R\$	460,0000	R\$	2.300,0000	UPDE
COMPONENTE FEMORAL NÃO CIMENTADO MODULAR PRIMARIO. CÔD. SUS 0702030210 (PTQ NÃO CIMENTADA)	14	R\$	2.800,0000	R\$	39.200,0000	UPDE
COMPONENTE FEMORAL CIMENTADO MODULAR PRIMÁRIO. CÔD. SUS 0702030163 (PTQ HIBRIDA)	2	R\$	2.500,0000	R\$	5.000,0000	UPDE
PLACA DCP DE 3,5 MM COD.SUS 0702030899 (PEQ. FRAG)	40	R\$	128,6600	R\$	5.146,4000	UPDE
ANCORA PARA SUTURA NAO MONTADA COD.SUS 0702030023 (S/G)	10	R\$	673,0000	R\$	6.730,0000	UPDE
PLACA C/PARAFUSO DESLIZANTE DE 95 GRAUS COD.SUS 0702030821 (DCS/DHS)	16	R\$	480,7300	R\$	7.691,6800	UPDE
ARRUELA LISA PEQ. FRAGMENTOS COD. SUS 0702030040 (PEQ. FRAG)	8	R\$	5,6300	R\$	45,0400	UPDE
PARAFUSO ESPONJOSO DE 6,5 MM COD.SUS 0702030732 (DCS/DHS)	8	R\$	19,3900	R\$	155,1200	UPDE
COMPONENTE TIBIAL METALICO CIMENTADO FIXAÇÃO BIOLÓGICA. CODIGO SUS 0702030287 (ARTRO. PRIM. JOELHO)	13	R\$	2.200,0000	R\$	28.600,0000	UPDE
DISPOSITIVO PEDICULAR PARA FIXAÇÃO DE HASTE (INCLUI BLOQUEADOR). CÔD.SUS 0702050822 (ARTRO. DEG. TLS VIA POST.)	4	R\$	901,5000	R\$	3.606,0000	UPDE
PLACA BLOQUEADA DE RÁDIO DISTAL (INCLUI PARAFUSO) (S/G)	2	R\$	2.600,0000	R\$	5.200,0000	UPDE
PLACA RETA CONDILAR (INCLUI PARAFUSOS) COD. SUS 0702030880 (S/G)	24	R\$	641,9600	R\$	15.407,0400	UPDE
COMPONENTE CEFÁLICO P/ ARTROPLASTIA TOTAL QUADRIL. CÓDIGO SUS 0702030139 ( PTQ CERA-POLI)	3	R\$	3.710,0000	R\$	11.130,0000	UPDE
PARAFUSO CORTICAL 3,5MM AUTOROSQUEANTE SUS 0702030694 (SISTEMA DCP PELVE)	2	R\$	21,8500	R\$	43,7000	UPDE
PINOS DE SCHANZ SUS 0702030805 - (FIXADOR LINEAR)	50	R\$	14,2300	R\$	711,5000	UPDE
PINOS DE SCHANZ SUS 0702030805 - FIXADOR DE METACARPO E FALANGE	3	R\$	27,9000	R\$	83,7000	UPDE
FIXADOR DE RÁDIO DISTAL SUS 0702030368 (FIX. RÁDIO DISTAL)	2	R\$	550,0000	R\$	1.100,0000	UPDE
PLACA ANGULADA 4,5 MM COD. SUS 0702030856 (S/G)	3	R\$	1.150,0000	R\$	3.450,0000	UPDE
PLACA PONTE 4,5 MM,LARGA (INCLUI PARAFUSO) COD. SUS 0702031062 (S/G)	2	R\$	330,5700	R\$	661,1400	UPDE
ENXERTO VASCULAR TUBULAR RETO EM PTFE - 5MM (CARDIO)	1	R\$	2.850,0000	R\$	2.850,0000	UPDE
CENTRALIZADOR PARA COMPONENTE FEMORAL CIMENTADO MODULAR. CÔD. SUS 0702030074 (PTQ CIMENTADA)	2	R\$	376,3400	R\$	752,6800	UPDE
COMPONENTE FEMORAL CIMENTADO MODULAR CÔD. SUS 0702030163 (PTQ CIMENTADA)	2	R\$	3.534,9800	R\$	7.069,9600	UPDE

RESTRITOR DE CIMENTO FEMORAL. CÓD.SUS 0702031259 (PTQ CIMENTADA)	2	R\$	265,5600	R\$	531,1200	UPDE
COMPONENTE FEMORAL CIMENTADO MODULAR PRIMÁRIO. CÓD. SUS 0702030163 - (PPQ)	17	R\$	1.485,0000	R\$	25.245,0000	UPDE
HASTE ORTOPÉDICA DE TITÂNIO - CÓD. SUS 0702050334 (ARTRO. DEG. TLS VIA POST.)	3	R\$	731,2500	R\$	2.193,7500	UPDE
CIMENTO SEM ANTIBIOTICO COD.SUS 0702031380 (ARTRO PRIM. JOELHO)	4	R\$	230,0000	R\$	920,0000	UPDE
FIO OLIVADO P/ FIXADOR EXTERNO CÓDICO SUS 0702030325 (RECONST. OSTEPLASTIA DO JUELHO)	4	R\$	16,6300	R\$	66,5200	UPDE
FIXADOR PÉLVICO/BÁCIA SUS 0702030430 (FIXADOR PELVICO)	1	R\$	2.500,0000	R\$	2.500,0000	UPDE
FIXADOR EXTERNO COM SISTEMA DE ALONGAMENTO MONOFOCAL E FOCAL CÓDIGO SUS 0702030350 (PROCALLUS) (S/G)	2	R\$	4.000,0000	R\$	8.000,0000	UPDE
HASTE INTRAMEDULAR SOLIDA BLOQUEADA PARA DIÁFISE DE TIBIA EM AÇO COD.SUS 0702030520 (S/G)	2	R\$	962,8200	R\$	1.925,6400	UPDE
PRÓTESE DE CABEÇA DE RÁDIO, PRÓTESE INTERNA MEMBRO SUPERIOR CÓD. SUS 0702031127 (S/G)	4	R\$	2.317,4000	R\$	9.269,6000	UPDE
GRAMPEADOR INTRALUMINAL CIRCULAR 28/29MM DESCART. COD.SUS 0702050261	2	R\$	600,0000	R\$	1.200,0000	UPDE
GRAMPEADOR INTRALUMINAL CIRCULAR 31MM DESCART. COD.SUS 0702050261	1	R\$	620,0000	R\$	620,0000	UPDE
GRAMPEADOR CURVO CORTANTE DE 40 MM RECARREG. DESCART. S/ CÓD. SUS	1	R\$	609,0000	R\$	609,0000	UPDE
PLACA DE SUSTENTAÇÃO PRÉ MOLDADA EM T, 4.5MM SUS 0702031003 (GRD. FRAG)	3	R\$	134,0000	R\$	402,0000	UPDE
PLACA DE SUSTENTAÇÃO EM L COM LADOS DIREITO E ESQUERDO SUS 0702030970 (GRD. FRAG.)	18	R\$	124,0000	R\$	2.232,0000	UPDE
PLACA SEMITUBULAR RETA DE 4,5 MM COD.SUS 0702031097 (GRD. FRAG)	3	R\$	80,0000	R\$	240,0000	UPDE
PARAFUSO CORTICAL AUTOROSQUEANTE 3.5 MM SUS 0702030694 (PEQ. FRAG)	3	R\$	10,7300	R\$	32,1900	UPDE
PARAFUSO CORTICAL AUTORROSQUEANTE 4,5MM SUS 0702030708 (DCS/DHS)	6	R\$	12,6400	R\$	75,8400	UPDE
HASTE INTRAMEDULAR FEMORAL LONGA COD.SUS 0702030490 (PFN)	6	R\$	692,4000	R\$	4.154,4000	UPDE
PARAFUSO CANULADO 3,5 MM CÓDIGO SUS 0702030627 (PARAF. CANUL. PF)	8	R\$	169,1700	R\$	1.353,3600	UPDE
COMPONENTE ACETABULAR POLIETILENO CIMENTADO PRIMARIO/REVISÃO COD.SUS 0702030090 (PTQ CIMENTADA)	2	R\$	1.894,8000	R\$	3.789,6000	UPDE
CIMENTO ORTOPÉDICO COM ANTIBIÓTICO COD. SUS 0702030082 (PTQ CIMENTADA)	2	R\$	457,1800	R\$	914,3600	UPDE
PPQ - COMPONENTE CEFALICO/POLIETIL/METAL P/ HEMIARTROPLASTIA BIPOLAR - CÓDIGO SUS 0702030120 (PPQ)	17	R\$	1.198,0000	R\$	20.366,0000	UPDE

PPQ - RESTRITOR DE CIMENTO FEMORAL. CÓD. SUS 0702031259 (PPQ)	17	R\$	215,0000	R\$	3.655,0000	UPDE
COMPONENTE CEFÁLICO PARA ARTROPLASTIA TOTAL QUADRIL. CÓD. SUS 0702030139 (PTQ HIBRIDA)	2	R\$	1.200,0000	R\$	2.400,0000	UPDE
PTQ HIBRIDA - RESTRITOR CIMENTO FEMORAL. CÓD. SUS 0702031259 (PTQ HIBRIDA)	2	R\$	180,0000	R\$	360,0000	UPDE
ENXERTO VASCULAR TUBULAR RETO EM PTFE - 6 MM (CARDIO)	1	R\$	2.850,0000	R\$	2.850,0000	UPDE
GRAMPEADOR LINEAR NÃO CORTANTE DE 45MM - COD SUS 0702050270	2	R\$	620,0000	R\$	1.240,0000	UPDE
SISTEMA FIXAÇÃO TRANSVERSAL DE TITANIO. CÓD. SUS 0702050520 (ARTRO. DEG. TLS VIA POST.)	3	R\$	1.282,4400	R\$	3.847,3200	UPDE
ARRUELA DENTEADA COD. SUS 0702030031 (LCA)	8	R\$	120,0000	R\$	960,0000	UPDE
PLACA SUPORTE PLATEAU TIBIAL 4,5 MM CÓD. SUS 0702030945 (RECONST. OSTEP. JOELHO)	2	R\$	325,0900	R\$	650,1800	UPDE
ARRUELA 7/3,6 MM SUS 0702030040 - (PELVE)	3	R\$	8,4000	R\$	25,2000	UPDE
PARAFUSO CORTICAL 4,5MM AUTOROSQUEANTE. CÓD.SUS: 0702030708 (SISTEMA DCP PELVE)	2	R\$	25,7000	R\$	51,4000	UPDE
PARAFUSO ESPONJOSO DE 6,5MM SUS 0702030708 (PELVE)	3	R\$	25,0000	R\$	75,0000	UPDE
PINOS DE SCHANZ DE 4.0, 4.5, 5.0, 5.5 E 6.0MM SUS 0702030805 (FIXADOR DE RADIO DISTAL)	3	R\$	29,2300	R\$	87,6900	UPDE
PLACA EM L PARA PARAFUSO 3,5MM COD. SUS 0702030961 PEQ FRAGMENTOS	2	R\$	242,4200	R\$	484,8400	UPDE
PLACA PONTE 3,5 MM (INCLUI PARAFUSOS) COD. SUS 0702031054 (S/G)	2	R\$	161,7500	R\$	323,5000	UPDE
FIO TIPO STEINMAN LISO COD. SUS 0702050792 (S/G)	15	R\$	12,6000	R\$	189,0000	UPDE
HASTE INTRAMEDULAR BLOQUEADA DE UMEMO, ACO INOXIDAVEL COD. SUS 0702030538 (S/G)	4	R\$	1.010,5600	R\$	4.042,2400	UPDE
PLACA DE COMPRESSÃO DINÂMICA RETA, LARGA DE 4,5MM SUS 0702030910 (GRD. FRAGMENTOS)	8	R\$	175,0000	R\$	1.400,0000	UPDE
PLACAS EM T, TAMANHO DE 4,5 MM SUS 07020310003 (GRD. FRAG)	3	R\$	134,0000	R\$	402,0000	UPDE
PLACA EM T PROXIMAL DE UMEMO, 4.5MM SUS 0702031003 (GRD. FRAG)	3	R\$	134,0000	R\$	402,0000	UPDE
PARAFUSO CORTICAL DE 4,5 MM COD.SUS 0702030708 (GRD. FRAG)	8	R\$	13,0000	R\$	104,0000	UPDE
PARAFUSOS ESPONJOSOS DE 6,5 MM CÓD. SUS 0702030732 (GRD. FRAG)	8	R\$	13,0000	R\$	104,0000	UPDE
COMPONENTE ACETABULAR METÁLICO FIXAÇÃO BIOLÓG.PRIMARIA/ REVI. CÓDIGO SUS 0702030104.(PTQ CERA-POLI)	3	R\$	2.200,0000	R\$	6.600,0000	UPDE
FIXADOR EXTERNO LINEAR CÓD. SUS 0702030406 (FIXADOR EXTERNO LINEAR)	18	R\$	421,2700	R\$	7.582,8600	UPDE

CENTRALIZADOR PARA COMPONENTE FEMORAL CIMENTADO MODULAR. CÓD. SUS 0702030074 (PTQ HIBRIDA)	2	R\$	230,0000	R\$	460,0000	UPDE
COMPONENTE ACETABULAR POLIETILENO P/COMP. METÁLICO PRIMARIO. CÓDIGO SUS 0702030597(PTQ CERA-POLI)	3	R\$	2.990,0000	R\$	8.970,0000	UPDE
PARAFUSO PARA COMPONENTE ACETABULAR. CÓD. SUS 0702030767 (PTQ NÃO CIMENTADA)	18	R\$	175,0000	R\$	3.150,0000	UPDE
PARAFUSO ESPONJOSO 4,0MM ROSCA PARCIAL SUS 0702030724 (PELVE)	2	R\$	27,1000	R\$	54,2000	UPDE
ARRUELA LISA SUS 0702030040 - (PELVE)	3	R\$	8,4000	R\$	25,2000	UPDE
PLACA ORTOPÉDICA, AÇO INOXIDAVEL, TIPO CALÇO (PUDDÚ) CODIGO SUS 0702030864 (S/G)	2	R\$	320,6100	R\$	641,2200	UPDE
PARAFUSO DE INTERFERÊNCIA. CÓD. SUS 0702030716 (S/G)	5	R\$	1.221,3414	R\$	6.106,7070	UPDE
CARGA PARA GRAMPEADOR LINEAR NÃO CORTANTE 30MM - COD. SUS 0702050032	2	R\$	125,0000	R\$	250,0000	UPDE
GRAMPEADOR INTRALUMINAL CIRCULAR 25MM DESCART. COD.SUS 0702050261	2	R\$	598,0000	R\$	1.196,0000	UPDE
ARRUELA LISA CODIGO SUS 0702030040 - (GRD. FRAG)	20	R\$	8,0000	R\$	160,0000	UPDE
HASTE INTRAMEDULAR FEMORAL CURTA COD.SUS 0702030481 (PFN)	14	R\$	655,6000	R\$	9.178,4000	UPDE
PARAFUSO CORTICAL DE 2,0 MM COD.SUS 0702030678 (MINI E MICRO FRAG.)	13	R\$	131,6600	R\$	1.711,5800	UPDE
MINI PARAFUSO TIPO DE HERBERT-CÓD.SUS 0702030619 (MINI E MICRO FRAG.)	13	R\$	540,0000	R\$	7.020,0000	UPDE
PPQ - CIMENTO SEM ANTIBIOTICO. COD. SUS 0702031380 (PPQ)	23	R\$	179,0000	R\$	4.117,0000	UPDE
COMPONENTE ACETABULAR METÁLICO FIXAÇÃO BIOLÓGICA PRIMARIA/ REVISÃO. CÓD. SUS 0702030104 (PTQ HIBRIDA)	2	R\$	2.250,0000	R\$	4.500,0000	UPDE
GRAMPO DE BLOUNT DE LIGAMENTO COD SUS: 0702030449 (LCA)	3	R\$	23,9500	R\$	71,8500	UPDE
PARAFUSO PARA COMPONENTE ACETABULAR. CÓDIGO SUS 0702030767. (PTQ CERA-POLI)	6	R\$	10,0000	R\$	60,0000	UPDE
COMPONENTE ACETABULAR METÁLICO FIXAÇÃO BIOLÓGICA PRIMARIA/ REVISÃO. CÓD. SUS 0702030104 (PTQ NÃO CIMENTADA)	10	R\$	1.700,0000	R\$	17.000,0000	UPDE
PARAFUSO DE INTERFERENCIA TITANIO COD SUS: 0702030716 (LCA)	4	R\$	760,0000	R\$	3.040,0000	UPDE
PARAFUSO CANULADO 7MM, COM ROSCA CURTA, LONGA E TOTAL COD.SUS 070203064 (PARAF. CAULADOS GF)	18	R\$	95,3400	R\$	1.716,1200	UPDE
PLACA C/ PARAFUSO DESLIZANTE DE 135/150 GRAUS GRAUS.SUS 0702030813 (DCS/DHS)	25	R\$	535,0300	R\$	13.375,7500	UPDE
PLACA DE CALCÂNEO COM 3.5MM SUS 0702031046 (PEQ. FRAG.)	3	R\$	224,4200	R\$	673,2600	UPDE
COMPONENTE FEMORAL PRIMARIO CIMENTADO FIXAÇÃO BIOLÓGICA. COD.SUS 0702030228 (ARTRO. PRIM. JOELHO)	13	R\$	2.900,0000	R\$	37.700,0000	UPDE

PARAFUSO CANULADO MINI 2,00 MM COD.SUS 0702030651(PARAF.CANUL. PF)	5	R\$	585,2900	R\$	2.926,4500	UPDE
CIMENTO SEM ANTIBIOTICO. CÓD. SUS 0702031380 (PTQ CIMENTADA)	2	R\$	374,0700	R\$	748,1400	UPDE
COMPONENTE CEFÁLICO PARA ARTROPLASTIA TOTAL QUADRIL. CÓD. SUS 0702030139 (PTQ CIMENTADA)	2	R\$	1.158,7000	R\$	2.317,4000	UPDE
GRAMPEADOR LINEAR NÃO CORTANTE DE 60MM - COD.SUS 0702050270	1	R\$	604,9300	R\$	604,9300	UPDE
CARGA PARA GRAMPEADOR LINEAR NÃO CORTANTE DE 60MM - COD.SUS 0702050032	2	R\$	125,0000	R\$	250,0000	UPDE
CLIP CIRÚRGICO DE POLÍMERO (HEM-O-LOK) EXTRA LARGE - DOURADO (S/ CÓD SUS)	4	R\$	200,0000	R\$	800,0000	UPDE
COMPONENTE ACETABULAR POLIETILENO P/COMPONENTE METÁLICO PRIMARIO. CÓD. SUS 0702030597 (PTQ HIBRIDA)	2	R\$	2.400,0000	R\$	4.800,0000	UPDE
CÂNULA DE MICRODEBRIDAÇÃO, ENCAIXE F, TIPO DE PONTA AFR 2,4/4,5 PARTES MOLES - AGRESSIVO PERFIL COMPLETO	3	R\$	416,6700	R\$	1.250,0100	UPDE
PARAFUSO MALEOLAR DE 4,5 MM COD.SUS 0702030740 (GRD. FRAG)	3	R\$	13,0000	R\$	39,0000	UPDE
GRAMPEADOR INTRALUMINAL CIRCULAR 33MM DESCART. COD.SUS 0702050261	2	R\$	600,0000	R\$	1.200,0000	UPDE

**SUBGRUPO: 3.08 - Outros Materiais de Consumo**

**Total Subgrupo: R\$ 196.281,57**

ITEM	Quantidade Planejada	Valor Unitário	Valor Total	Unidade Demandante
TECIDO PARA FORRAÇÃO ATRÁS - AZUL ROYAL	800	R\$ 10,0000	R\$ 8.000,0000	STHH
GLP - 13 KG	208	R\$ 8,2600	R\$ 1.718,0800	SIF
GLP - 45 KG	180	R\$ 8,5300	R\$ 1.535,4000	SIF
GLP - GRANEL	10.000	R\$ 9,7034	R\$ 97.034,0000	SIF
PROTETOR TIREOIDE PLUMBÍFERO	2	R\$ 260,0000	R\$ 520,0000	UPDE
CARTUCHO RIBBON IMPRESORA DE CARTÃO ZEBRA - COLORIDO	20	R\$ 369,0000	R\$ 7.380,0000	UPDE
KIT FOTOCONDUTOR PARA IMPRESSORA BROTHER HL-1112	1	R\$ 49,0000	R\$ 49,0000	UPDE
JALECO BRANCO MANGA LONGA - TAM. M	300	R\$ 48,0000	R\$ 14.400,0000	UPDE
JALECO MANGA LONGA - TAM. G	250	R\$ 48,0000	R\$ 12.000,0000	UPDE
JALECO MANGA LONGA - TAM. P	250	R\$ 43,2600	R\$ 10.815,0000	UPDE
JALECO MANGA LONGA - TAM. GG	150	R\$ 43,2600	R\$ 6.489,0000	UPDE
TONER PARA IMPRESSORA BROTHER HL1112	2	R\$ 19,9900	R\$ 39,9800	UPDE

AVENTAL PLUMBÍFERO FRENTE-OMBRO	2	R\$	935,0000	R\$	1.870,0000	UPDE
FITA PARA ROTULADORA TZE-FX231 - 12MM X 8M	2	R\$	61,6800	R\$	123,3600	UPDE
TONER PARA IMPRESSORA HP W2020X - COR PRETO	1	R\$	199,9000	R\$	199,9000	UPDE
TONER PARA IMPRESSORA HP W2021X - COR CIANO	1	R\$	199,9000	R\$	199,9000	UPDE
FILTRO QUIMICO (CARTUCHO) CARVÃO ATIVADO GRANULADO	50	R\$	109,8900	R\$	5.494,5000	UPDE
FILTRO PARA PARTICULAS P2	50	R\$	12,0000	R\$	600,0000	UPDE
RETENTOR PARA FILTRO 501	50	R\$	10,0000	R\$	500,0000	UPDE
PATCH CORD CAT 6 - CABO COM 1,5M	50	R\$	15,5000	R\$	775,0000	UPDE
OCULOS DE PROTEÇÃO (SOBREPOR)	40	R\$	9,2900	R\$	371,6000	UPDE
PATCH CORD CAT 6 - 3 METROS	40	R\$	50,0000	R\$	2.000,0000	UPDE
TONER IMPRESSORA HP CF283A	1	R\$	30,0000	R\$	30,0000	UPDE
TONER PARA IMPRESSORA HP W2022X - COR AMARELO	1	R\$	199,9000	R\$	199,9000	UPDE
TONER PARA IMPRESSORA HP W2023X - COR MAGENTA	1	R\$	199,9000	R\$	199,9000	UPDE
BATERIA DE LÍTIO 3 VOLTS	400	R\$	1,2100	R\$	484,0000	UPDE
TELEFONE SEM FIO	5	R\$	121,1300	R\$	605,6500	UPDE
BATERIA 1,5V LITHIUM REF. 392A (TERMÔMETRO DIGITAL)	150	R\$	0,6000	R\$	90,0000	UPDE
PILHA ALCALINA MÉDIA	80	R\$	6,8250	R\$	546,0000	UPDE
PILHA ALCALINA PALITO	200	R\$	1,3000	R\$	260,0000	UPDE
PILHA ALCALINA PEQUENA	400	R\$	1,4000	R\$	560,0000	UPDE
BATERIA 9 VOLTS	60	R\$	7,5400	R\$	452,4000	UPDE
MÁSCARA RESPIRADORA C/ FILTRO PFF2 (P/ TB)	1.600	R\$	2,2900	R\$	3.664,0000	UPDE
KIT DE ESCOVA DE DENTES HOSPITALAR COM SUGADOR	200	R\$	28,2500	R\$	5.650,0000	UPDE
PROTETOR AUDITIVO DE ESPUMA MOLDÁVEL	1.500	R\$	0,9500	R\$	1.425,0000	UPDE
EXTINTOR DE INCÊNDIO PORTATIL 5KG - SALA RESSONÂNCIA	1	R\$	10.000,0000	R\$	10.000,0000	USOST

**ANEXO XII – DETALHAMENTO GRUPO REESTRUTURAÇÃO FÍSICA E TECNOLÓGICA (AOC 2025)**

<b>SUBGRUPO: 5.1 - Equipamento Médico-Hospitalar</b>			<b>Total Subgrupo:</b>		<b>R\$</b>	<b>3.049.945,91</b>	
<b>ITEM</b>	<b>Quantidade Planejada</b>	<b>Valor Unitário</b>	<b>Valor Total</b>	<b>Unidade Demandante</b>			
SISTEMA DE ELASTOGRAFIA PARA ULTRASSOM	1	R\$ 110.000,0000	R\$ 110.000,0000	STEC			
ULTRASSOM PORTATIL	1	R\$ 200.000,0000	R\$ 200.000,0000	STEC			
VENTILADOR PULMONAR DE TRANSPORTE	2	R\$ 39.453,6300	R\$ 78.907,2600	STEC			
MONITOR MULTIPARAMÉTRICO MODULAR	3	R\$ 19.979,0000	R\$ 59.937,0000	STEC			
MÓDULO DE CAPNOGRAFIA	3	R\$ 13.785,0000	R\$ 41.355,0000	STEC			
MÓDULO DÉBITO CARDÍACO	3	R\$ 6.700,0000	R\$ 20.100,0000	STEC			
MÓDULO DE ANÁLISE DE GASES	3	R\$ 19.494,0000	R\$ 58.482,0000	STEC			
VENTILADOR PULMONAR ADULTO/PEDIÁTRICO	10	R\$ 64.800,0000	R\$ 648.000,0000	STEC			
SISTEMA DE ALTO FLUXO COM UMIDIFICADOR AQUECIDO	6	R\$ 41.974,4300	R\$ 251.846,5800	STEC			
CPAP COM UMIDIFICADOR AQUECIDO DE BOLHAS	3	R\$ 43.436,4300	R\$ 130.309,2900	STEC			
CAIXA AQUECEDORA DE SORO	2	R\$ 15.413,2900	R\$ 30.826,5800	STEC			
VENTILADOR PULMONAR NEONATAL	10	R\$ 80.000,0000	R\$ 800.000,0000	STEC			
VENTILADOR PULMONAR DE ALTA FREQUÊNCIA	2	R\$ 144.000,0000	R\$ 288.000,0000	STEC			
ASPIRADOR CIRÚRGICO	6	R\$ 31.900,0000	R\$ 191.400,0000	STEC			
BANHO MARIA	2	R\$ 5.500,0000	R\$ 11.000,0000	STEC			
RESFRIADOR PARA LEITE HUMANO	2	R\$ 15.000,0000	R\$ 30.000,0000	STEC			
CENTRIFUGA DE BANCADA	2	R\$ 7.000,0000	R\$ 14.000,0000	STEC			
CÂMARA ASSÉPTICA PARA LEITE HUMANO - 50 L	1	R\$ 10.000,0000	R\$ 10.000,0000	STEC			
CÂMARA ASSÉPTICA PARA LEITE HUMANO - 75 L	1	R\$ 10.000,0000	R\$ 10.000,0000	STEC			
BOMBA TIRA LEITE	2	R\$ 20.000,0000	R\$ 40.000,0000	STEC			
FOTOFORO	6	R\$ 3.917,7000	R\$ 23.506,2000	STEC			
OXÍMETRO DE PULSO PORTÁTIL	2	R\$ 1.138,0000	R\$ 2.276,0000	STEC			

**SUBGRUPO: 5.1 - Equipamento Médico-Hospitalar****Total Subgrupo: R\$ 175.915,40**

ITEM	Quantidade Planejada	Valor Unitário	Valor Total	Unidade Demandante
LONGARINA INOX 3 LUGARES	13	R\$ 3.600,0000	R\$ 46.800,0000	USOP
CADEIRA DE ESCRITÓRIO GIRATÓRIA DE OBESO	10	R\$ 2.255,8300	R\$ 22.558,3000	USOP
PURIFICADOR INDUSTRIAL	10	R\$ 2.381,2100	R\$ 23.812,1000	USOP
ARMÁRIO GUARDA VOLUME 4 PORTAS	12	R\$ 630,0000	R\$ 7.560,0000	USOP
CADEIRA DE RODAS	6	R\$ 600,0000	R\$ 3.600,0000	STHH
ARQUIVO DE ESCRITORIO - 4 GAVETAS	2	R\$ 695,0000	R\$ 1.390,0000	USOP
CADEIRA CAIXA ALTA ESPALDAR BAIXO	5	R\$ 945,0000	R\$ 4.725,0000	USOP
MESA DE TRABALHO, TAMPO RETO, TIPO 02	5	R\$ 850,0000	R\$ 4.250,0000	USOP
MESA DE REUNIÃO COM TAMPO CIRCULAR	2	R\$ 850,0000	R\$ 1.700,0000	USOP
GAVETEIRO VOLANTE	9	R\$ 830,0000	R\$ 7.470,0000	USOP
ARMÁRIO ALTO MDF, BASE BAIXA, TIPO 02	2	R\$ 1.100,0000	R\$ 2.200,0000	USOP
MESA DE TRABALHO, TAMPO RETO, TIPO 01	10	R\$ 800,0000	R\$ 8.000,0000	USOP
CADEIRA DE ESCRITÓRIO ESPALDAR ALTO, TIPO 01, COM ENCOSTO ESTOFADO	15	R\$ 1.310,0000	R\$ 19.650,0000	USOP
CADEIRA DE INTERLOCUTOR EM POLIPROPILENO OU NYLON, TIPO 03	50	R\$ 279,0000	R\$ 13.950,0000	USOP
ARMÁRIO BAIXO MDF, BASE BAIXA, TIPO 01, C/ 02 PORTAS E 900MM ALTURA	5	R\$ 850,0000	R\$ 4.250,0000	USOP
ARMÁRIO BAIXO MDF, BASE BAIXA, TIPO 02, C/ 02 PORTAS E 750 MM ALTURA	5	R\$ 800,0000	R\$ 4.000,0000	USOP

**SUBGRUPO: 5.3 - Obras****Total Subgrupo: R\$ 2.350.000,00**

ITEM	Quantidade Planejada	Valor Unitário	Valor Total	Unidade Demandante
PROJETO BÁSICO CENTRAL MATERIAL ESTERILIZADO (CME)	1	R\$ 43.250,0000	R\$ 43.250,0000	SIF
PROJETO BÁSICO REFORMA ANEXO AMBULATORIAL E FACHADAS	1	R\$ 249.580,0000	R\$ 249.580,0000	SIF
PROJETO BÁSICO PASSEIO PÚBLICO E ACESSOS DO HU	1	R\$ 47.000,0000	R\$ 47.000,0000	SIF
ELABORAÇÃO PROJETOS GRUPO 3 OBRAS PAC	1	R\$ 1.660.170,0000	R\$ 1.660.170,0000	SIF
ADEQUAÇÃO DA CLIMATIZAÇÃO DO CENTRO OBSTÉTRICO	1	R\$ 350.000,0000	R\$ 350.000,0000	SIF

<b>SUBGRUPO: 5.4 - TI (equipamento, software, serviço)</b>			<b>Total Subgrupo:</b>		<b>R\$</b>	<b>1.012.920,00</b>
<b>ITEM</b>	<b>Quantidade Planejada</b>	<b>Valor Unitário</b>	<b>Valor Total</b>	<b>Unidade Demandante</b>		
SERVIDOR DE REDE	2	R\$ 108.000,0000	R\$ 216.000,0000	SETISD		
SWITCH 48 PORTAS	2	R\$ 85.500,0000	R\$ 171.000,0000	SETISD		
NOTEBOOK COM SSD	6	R\$ 4.490,0000	R\$ 26.940,0000	SETISD		
MICROCOMPUTADOR - 16GB	120	R\$ 4.550,0000	R\$ 546.000,0000	SETISD		
SWITCH - 48 POTAS 1 GBPS E PORTAS 4 SFP+	12	R\$ 4.415,0000	R\$ 52.980,0000	SETISD		

<b>SUBGRUPO: 5.5 - OUTROS</b>			<b>Total Subgrupo:</b>		<b>R\$</b>	<b>152.226,00</b>
<b>ITEM</b>	<b>Quantidade Planejada</b>	<b>Valor Unitário</b>	<b>Valor Total</b>	<b>Unidade Demandante</b>		
IMPRESSORA PLOTTER	1	R\$ 10.150,0000	R\$ 10.150,0000	SIF		
TELEVISOR, SMART TV, 55", BIVOLT, TELA LED, CONVERSOR DIGITAL INTEGRADO, WIFI INTEGRADO, BLUETOOTH INTEGRADO, MÍNIMO DE ENTRADAS: 2 HDMI, 2 USB 2.0, 2 RF INTEGRADAS. INCLUSO CONTROLE REMOTO E MANUAL DE INSTRUÇÕES EM PORTUGUÊS	4	R\$ 2.350,0000	R\$ 9.400,0000	USOP		
AR-CONDICIONADO SPLIT - 9.000 BTUS	4	R\$ 2.500,0000	R\$ 10.000,0000	SIF		
AR-CONDICIONADO SPLIT - 24.000 BTUS	6	R\$ 5.400,0000	R\$ 32.400,0000	SIF		
AR-CONDICIONADO SLIP - 12.000 BTUS	10	R\$ 3.000,0000	R\$ 30.000,0000	SIF		
AR-CONDICIONADO SPLIT - 18.000 BTUS	4	R\$ 4.000,0000	R\$ 16.000,0000	SIF		
TELEVISOR 43 POLEGADAS - SMART	4	R\$ 1.304,0000	R\$ 5.216,0000	USOP		
REFRIGERADOR DOMÉSTICO	5	R\$ 2.450,0000	R\$ 12.250,0000	USOP		
FRIGOBAR	5	R\$ 1.050,0000	R\$ 5.250,0000	USOP		
AQUECEDOR TÉRMICO DE ÁGUA	8	R\$ 2.695,0000	R\$ 21.560,0000	USOP		

**ANEXO XIII – RESUMO**

<b>PLANEJAMENTO CONSUMO</b>		
<b>Grupo</b>	<b>Subgrupo</b>	<b>Valor Subgrupo</b>
<b>3/2025 - Materiais de Consumo</b>	3.1 - Materiais Administrativos	R\$ 243.442,52
	3.2 - Gêneros de Alimentação	R\$ 442.965,92
	3.3 - Materiais de Limpeza/Higiene	R\$ 387.805,40
	3.4 - Medicamentos	R\$ 2.618.168,84
	3.5 - Gases Medicinais	R\$ 526.161,33
	3.6 - Materiais Hospitalares	R\$ 6.602.987,77
	3.7 - Material para Reabilitação (OPME)	R\$ 586.565,48
	3.8 - Outros	R\$ 196.281,57
<b>Total do Grupo</b>		<b>R\$ 11.604.378,83</b>

<b>PLANEJAMENTO REESTRUTURAÇÃO</b>		
<b>Grupo</b>	<b>Subgrupo</b>	<b>Valor Subgrupo</b>
<b>5/2025 - Reestruturação Física e Tecnológica</b>	5.1 - Equipamento Médico-Hospitalar	R\$ 3.049.945,91
	5.2 - Mobiliário	R\$ 175.915,40
	5.3 - Obras	R\$ 2.350.000,00
	5.4 - TI (equipamento, software, serviço)	R\$ 1.012.920,00
	5.5 - Outros	R\$ 152.226,00
<b>Total do Grupo</b>		<b>R\$ 6.741.007,31</b>