

PLANO ANUAL DE COMPRAS

PAC
HU-FURG/EBSERH -
2025

EBSERH – EMPRESA BRASILEIRA DE SERVIÇOS
HOSPITALARES

**PLANO ANUAL DE COMPRAS
PAC HU-FURG/EBSERH - 2025**

Aprovado pelo Colegiado Executivo do HU-Furg/Ebserh
na 509ª Reunião ordinária, de 17 de outubro de 2025.

Rio Grande/RS, 17/10/2025

Histórico do Documento

Versão	Aprovação	Reunião Colegiado Executivo
1.0	30/12/2024	444 ^a Reunião do Colegiado
1.1	17/07/2025	490 ^a Reunião do Colegiado
1.2	17/10/2025	509 ^a Reunião do Colegiado

1. IDENTIFICAÇÃO GERAL DA EMPRESA

EMPRESA PÚBLICA: EMPRESA BRASILEIRA DE SERVIÇOS HOSPITALARES - EBSEH	
CNPJ:	15.126.437/0001-43
NIRE:	5350000473-4
Sede:	Brasília/DF
Tipo de estatal:	Empresa Pública Dependente
Acionista controlador:	União
Tipo societário:	não definido
Tipo de capital:	fechado
Abrangência de atuação:	nacional
Setor de atuação:	Saúde e Educação
Presidente:	Ademar Arthur Chioro dos Reis arthur.chioro@ebserh.gov.br

1.1 Instâncias Estatutárias

CONSELHO DE ADMINISTRAÇÃO DA EMPRESA BRASILEIRA DE SERVIÇOS HOSPITALARES - EBSEH		
REPRESENTANTES	CONSELHEIROS	CPF
Presidente do Conselho de Administração - EBSEH	Djaci Vieira de Sousa	***.796.001-**
Presidente da EBSEH	Ademar Arthur Chioro	***.678.377-**
Ministério da Educação	Djaci Vieira de Sousa	***.796.001-**
Ministério da Educação	Adalton Rocha de Matos	***.134.025-**
Ministério da Saúde	Helvécio Miranda Magalhães Junior	***.966.446-**
Ministério da Saúde	Milton de Arruda Martins	***.577.808-**
Ministério da Gestão e da Inovação em Serviços Públicos	Maria Aparecida Chagas Ferreira	***.335.691-**
Associação Nacional dos Dirigentes das Instituições Federais de Ensino Superior (Andifes)	Natalino Salgado Filho	***.954.943-**
Empregados da EBSEH	Alailson Rocha Santana	***.971.435-**

CONSELHO FISCAL DA EBSEH		
REPRESENTANTES	CONSELHEIROS	CPF
Presidente do Conselho Fiscal – Ministério da Educação (titular)	José de Castro Barreto Junior	***.217.314-**
Ministério da Educação (suplente)	Márcio Aquino Terra	***.628.481-**
Secretaria do Tesouro Nacional/Ministério da Fazenda (titular)	Sérgio Alonso da Costa	***.567.738-**
STN/MF (suplente)	Artur Henrique da Silva Santos	***.305.877-**
Ministério da Saúde (titular)	Francisco José D'ângelo Pinto	***.474.367-**

CONSELHO CONSULTIVO DA EBSEH		
REPRESENTANTES	CONSELHEIROS	CPF
Ex-Presidente (2012-2015)	José Rubens Rebelatto	***.117.688-**
Ex -Presidente (2015-2016)	Newton Lima Neto	***.524.428-**
Ex -Presidente (2019-2024)	Oswaldo de Jesus Ferreira	***430-927-**

DIRETORIA EXECUTIVA DA EBSEH		
REPRESENTANTES	MEMBROS	CPF
Presidente da EBSEH	Ademar Arthur Chioro dos Reis	***.678.377-**
Vice-Presidente da EBSEH	Daniel Gomes Monteiro Beltrammi	***.612.298-**
Diretora de Administração e Infraestrutura	Odete Carmen Gialdi	***.051.840-**
Diretora de Atenção à Saúde	Lumena Almeida Castro Furtado	***.260.031-**
Diretora de Ensino, Pesquisa e Inovação	Cristiane Carvalho Santos Melo	***.241.835-**
Diretora de Gestão de Pessoas	Luciana de Gouveia Viana	***.869.746-**
Diretora de Orçamento e Finanças	Márcia Suzanna Dutra de Abreu Borges da Fonsêca	***.188.814-**
Diretor de Tecnologia da informação	Giliate Cardoso Coelho Neto	***.359.534-**

COMITÊ DE AUDITORIA DA EBSERH		
REPRESENTANTES	MEMBROS	CPF
Presidente do Comitê de Auditoria – membro especialista em Contabilidade Societária	Lúcio Carlos de Pinho Filho	***.979.817-**
	Rosângela Costa Suffert	***.832.670-**

COMITÊ DE PESSOAS, ELEGIBILIDADE, SUCESSÃO E REMUNERAÇÃO DA EBSERH		
REPRESENTANTES	MEMBROS	CPF
	Ademar Arthur Chioro dos Reis	***.678.377-**
	Lúcio Carlos de Pinho Filho	***.979.817-**
	Luiz Fernando Beskow	***.230.510-**

2. IDENTIFICAÇÃO DA FILIAL

HOSPITAL UNIVERSITÁRIO DR. MIGUEL RIET CORRÊA JÚNIOR
CNPJ: 15.126.437/0030-88
NIRE: 2015078035-4 (DF) / 4390180928-0 (RS)
Sede: Rio Grande/RS
Tipo de estatal: Empresa Pública Dependente
Acionista controlador: União
Tipo societário: não definido
Tipo de capital: fechado
Abrangência de atuação: regional
Setor de atuação: Saúde e Educação
Superintendente: Sandra Crippa Brandão sandra.brandao@ebserh.gov.br

COLEGIADO EXECUTIVO HU-FURG/EBSEH		
REPRESENTANTES	MEMBROS	CPF
Superintendente	Sandra Crippa Brandão	***.481.800-**
Gerência Administrativa	Tomás Dalcin	***.929.270-**
Gerência de Atenção à Saúde	Fábio de Aguiar Lopes	***.548.180-**
Gerência de Ensino e Pesquisa	Marilice Magroski Gomes da Costa	***.917.660-**

SUMÁRIO

1. INTRODUÇÃO	8
1.1 Missão, Visão e Valores	11
1.2 Plano de Negócio	12
1.3 HU-Furg/Ebserh	13
2. FONTES DE FINANCIAMENTO	15
2.1 Acordo Organizativo de Compromissos (AOC): qualidade e eficiência.....	16
3. COMPRAS CENTRALIZADAS E REGIONALIZADAS	17
4. RISCOS, OPORTUNIDADES E PERPECTIVAS	20
4.1 Gestão de Riscos	20
4.2 Controle Interno e Externo.....	21
4.3 Integridade Pública.....	21
5. PLANO ANUAL DE COMPRAS - PAC Ebserh 2025	22
5.1 Estrutura do PAC	23
5.2 Planejamento PAC Ebserh - 2025	24
6. CONSIDERAÇÕES FINAIS	24
Referências Bibliográficas	26
ANEXO I – MEDICAMENTOS	28
ANEXO II – MATERIAL HOSPITALAR	29
ANEXO III – OPME	31
ANEXO IV – ACESSÓRIOS	32
ANEXO V – MATERIAL GERAL	33
ANEXO VI – TI	34
ANEXO VII – MOBILIÁRIO ADMINISTRATIVO	35
ANEXO VIII – LOGISTICA	36
ANEXO IX – MOBILIARIO ASSISTENCIAL	37
ANEXO X – DIVERSOS	38
ANEXO XI – EQUIPAMENTOS DE ENGENHARIA CLÍNICA	39
ANEXO XII – DETALHAMENTO GRUPO MATERIAIS DE CONSUMO (AOC 2025)	40
ANEXO XII – DETALHAMENTO GRUPO REESTRUTURAÇÃO FÍSICA E TECNOLÓGICA (AOC 2025)	104
ANEXO XIII – RESUMO	107

1. INTRODUÇÃO

A Empresa Brasileira de Serviços Hospitalares – Ebserh, é uma empresa pública vinculada ao Ministério da Educação (MEC), criada pela lei nº 12.550, de 15 de dezembro de 2011, com a finalidade de prestar serviços gratuitos de assistência médico-hospitalar, ambulatorial e de apoio diagnóstico e terapêutico à comunidade, assim como prestar às instituições públicas federais de ensino ou instituições congêneres serviços de apoio ao ensino, à pesquisa e à extensão, ao ensino-aprendizagem e à formação de pessoas no campo da saúde pública, com a observância da autonomia universitária, nos termos do art. 207 da Constituição Federal.

Com base na lei de criação da Ebserh, as competências da Estatal são:

- Administrar unidades hospitalares, bem como prestar serviços de assistência médico-hospitalar, ambulatorial e de apoio diagnóstico e terapêutico à comunidade, no âmbito do SUS;
- Prestar às Instituições Federais de Ensino Superior (Ifes) e a outras instituições congêneres serviços de apoio ao ensino, à pesquisa e à extensão, ao ensino-aprendizagem e à formação de pessoas no campo da saúde pública, mediante as condições fixadas no estatuto social;
- Apoiar a execução de planos de ensino e pesquisa de Ifes e de outras instituições congêneres, cuja vinculação com o campo da saúde pública ou com outros aspectos da sua atividade torne necessária essa cooperação, em especial na implementação das residências médica, multiprofissional e em área profissional da saúde, nas especialidades e regiões estratégicas para o SUS;
- Prestar serviços de apoio à geração do conhecimento em pesquisas básicas, clínicas e aplicadas nos HUFs e a outras instituições congêneres;
- Prestar serviços de apoio ao processo de gestão dos HUFs e a outras instituições congêneres, com implementação de sistema de gestão único com geração de indicadores quantitativos e qualitativos para o estabelecimento de metas; e
- Exercer outras atividades inerentes às suas finalidades, nos termos do seu estatuto social.

A partir da criação da Ebserh, a instituição passou a ser a responsável pela gestão de hospitais universitários federais. Entre as atribuições assumidas pela empresa, estão a coordenação e avaliação da execução das atividades dos hospitais; o apoio técnico à elaboração de instrumentos de melhoria da gestão e a elaboração da matriz de distribuição de recursos para os hospitais

Atualmente são 45 Hospitais Universitários, incluídos os Complexos Hospitalares, conforme descrito abaixo:

- Região Norte

Complexo Hospitalar Universitário da Universidade Federal do Pará
Hospital de Doenças Tropicais da Universidade Federal de Tocantins
Hospital Universitário Getúlio Vargas da Universidade Federal do Amazonas
Hospital Universitário da Universidade Federal do Amapá
Hospital Universitário da Universidade Federal de Roraima

- Região Nordeste

Complexo Hospitalar da Universidade Federal do Ceará
Hospital das Clínicas da Universidade Federal de Pernambuco
Hospital Universitário da Universidade Federal do Maranhão
Hospital Universitário da Universidade Federal do Piauí
Hospital Universitário da Universidade Federal de Sergipe
Hospital Universitário da Universidade Federal do Vale do São Francisco
Hospital Universitário Alcides Carneiro da Universidade Federal de Campina Grande
Hospital Universitário Júlio Bandeira da Universidade Federal de Campina Grande
Hospital Universitário de Lagarto da Universidade Federal de Sergipe
Hospital Universitário Lauro Wanderley da Universidade Federal da Paraíba
Hospital Universitário Prof. Alberto Antunes da Universidade Federal de Alagoas
Hospital Universitário Prof. Edgard Santos da Universidade Federal da Bahia
Maternidade Climério de Oliveira da Universidade Federal da Bahia
Hospital Universitário Ana Bezerra da Universidade Federal do Rio Grande do Norte
Hospital Universitário Onofre Lopes da Universidade Federal do Rio Grande do Norte
Maternidade Januário Cicco da Universidade Federal do Rio Grande do Norte

- Região Centro Oeste

Hospital das Clínicas da Universidade Federal do Goiás
Universitário de Brasília da Universidade Federal de Brasília
Hospital Universitário Júlio Muller da Universidade Federal do Mato Grosso
Hospital Universitário Maria Aparecida Pedrossian da Universidade Federal do Mato Grosso do Sul
Hospital Universitário da Universidade Federal de Grande Dourados

- Região Sul

Complexo Hospital de Clínicas da Universidade Federal do Paraná
Hospital Escola da Universidade Federal de Pelotas
Hospital Universitário da Universidade Federal do Rio Grande
Hospital Universitário da Universidade Federal de Santa Catarina
Hospital Universitário de Santa Maria da Universidade Federal de Santa Maria

- Região Sudeste

Hospital das Clínicas da Universidade Federal de Minas Gerais
Hospital das Clínicas da Universidade Federal do Triângulo Mineiro
Hospital das Clínicas da Universidade Federal de Uberlândia
Hospital Universitário da Universidade Federal de São Carlos
Hospital Universitário da Universidade Federal de Juiz de Fora
Hospital Universitário Antônio Pedro da Universidade Federal Fluminense
Hospital Universitário Cassiano Antônio Moraes da Universidade Federal do Espírito Santo
Hospital Universitário Gaffrée e Guinle da Universidade Federal do Estado do Rio de Janeiro
Complexo Hospitalar da Universidade Federal do Rio de Janeiro

Os Hospitais Universitários Federais (HUFs) são importantes centros de formação de recursos humanos na área da saúde e prestam apoio ao ensino, à pesquisa e à extensão das instituições federais de ensino superior às quais estão vinculados.

Além disso, no campo da assistência à saúde, os hospitais universitários federais são centros de referência de média e alta complexidade para o Sistema Único de Saúde (SUS).

A criação da Empresa Brasileira de Serviços Hospitalares (Ebserh) integra um conjunto de medidas adotadas pelo Governo Federal para a reestruturação dos hospitais vinculados às instituições federais de ensino superior.

Quanto às instâncias estatutárias, a Ebserh conta com a Assembleia Geral, composta pela União, representada pela Procuradoria-Geral da Fazenda Nacional, nos termos do Decreto-Lei nº 147, de 3 de fevereiro de 1967, e os seguintes órgãos estatutários:

- Conselho de Administração (CA);
- Diretoria Executiva (DIREX);
- Conselho Fiscal (CF);
- Conselho Consultivo;
- Comitê de Auditoria (COAUD); e
- Comitê de Pessoas, Elegibilidade, Sucessão e Remuneração (CPESR). A administração é exercida pelo CA e pela DIREX, com base nas atribuições do Estatuto Social.

O Conselho de Administração - CA é órgão de deliberação estratégica e colegiada, composto por nove membros eleitos pela Assembleia Geral, sendo formado por três membros do Ministério da Educação, pelo Presidente da Empresa, um membro indicado pelo Ministério da Gestão e da Inovação em Serviços Públicos, dois membros indicados pelo Ministério da Saúde, um representante dos empregados e um membro indicado pela

Associação Nacional dos Dirigentes das Ifes. Deve ser composto por, no mínimo, dois membros independentes.

A Diretoria Executiva - DIREX é o órgão gestor central de administração e representação, cabendo-lhe assegurar o funcionamento regular da Estatal, em conformidade com a orientação geral traçada pelo CA. É composta pelo Presidente e Vice-Presidente da Empresa e até cinco Diretores, todos eleitos pelo CA.

1.1 Missão, Visão e Valores

A empresa tem como propósito "Saúde, ensino, pesquisa e inovação a serviço da vida e do SUS". E sua visão é "Consolidar-se como uma rede de hospitais universitários de excelência para o SUS." A partir das principais perspectivas da visão estratégica, foram definidos 5 (cinco) pilares estratégicos:

1. **Sociedade:** compreendendo o público dos usuários do Sistema Único de Saúde (SUS), além dos estudantes, residentes, docentes e pesquisadores da Rede.
2. **Responsabilidade Ambiental, Social e Governança:** que compreende a contribuição social da empresa, em especial sobre a ampliação da integração da Ebserh no SUS.
3. **Desenvolvimento Institucional:** que se refere ao aprimoramento dos processos internos da empresa frente aos desafios de promoção da atuação integrada dos hospitais em rede.
4. **Sustentabilidade Financeira:** que representa o compromisso com o equilíbrio entre receitas e despesas, mantendo a saúde financeira da empresa.
5. **Desenvolvimento do Trabalhador:** referindo-se ao compromisso de desenvolvimento da força de trabalho frente aos desafios estratégicos da empresa.

Figura 1: Pilares estratégicos da Rede Ebserh

Alinhados com todos os compromissos estratégicos dos pilares, foram propostos 24 (vinte e quatro) objetivos estratégicos, organizados em sete temas: Sociedade (Pesquisador), Sociedade (Usuário SUS), Sociedade (Estudante), Desenvolvimento do Trabalhador, Responsabilidade Ambiental, Social e Governança, Sustentabilidade Financeira e Desenvolvimento Institucional. A partir disso, construiu-se o Mapa Estratégico da Ebserh 2024-2028, o qual demonstra seus objetivos estratégicos, bem como direciona o Plano Anual de Compras (PAC) 2025 da Rede Ebserh.

MAPA ESTRATÉGICO 2024-2028



Figura 2: Mapa estratégico Ebserh 2024-2028.

Essas definições exprimem a forma como a Ebserh se estrutura para ofertar os serviços de assistência à saúde, apoio à formação de recursos humanos, ao desenvolvimento e disseminação do conhecimento em saúde, ao ensino e à pesquisa nos Hospitais Universitários Federais (HUFs).

Outrossim, demonstram também como estão organizados internamente seus recursos para fazer a gestão de suas unidades; como se dá o relacionamento entre a Administração Central e as 45 unidades hospitalares, no que tange à responsabilidade pela tomada de decisão e à forma como a Rede se relaciona com os entes externos; e ainda, a estratégia que utiliza para otimizar o uso de seus ativos e direcionar seu crescimento.

1.2 Plano de Negócio

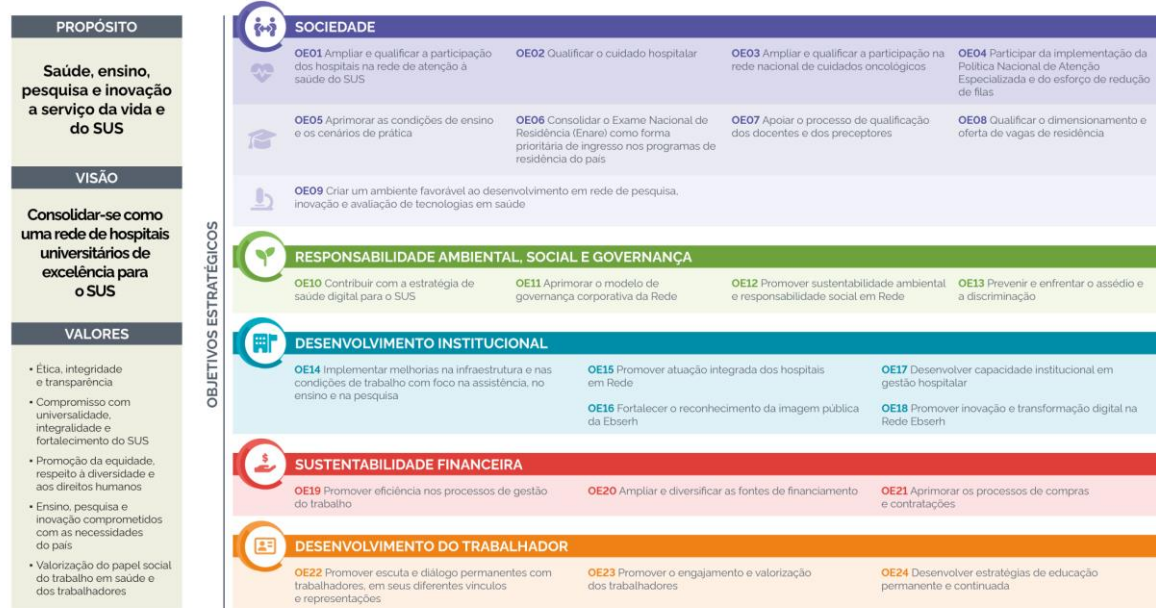
O Plano de Negócios da Rede Ebserh é um instrumento derivado da Estratégia de Longo Prazo, de caráter anual, que comunica aos interessados as prioridades em relação a projetos e metas. Além de contribuir para fortalecer a governança da Ebserh, o documento cumpre uma exigência prevista na Lei das Estatais (Lei nº 13.303/2016) (Brasil, 2016) e é utilizado nas avaliações do Indicador de Governança da Secretaria de Coordenação e Governança das Empresas Estatais do Ministério da Economia (IG-SEST).

O Plano de Negócios específico para o período de 2024 é um instrumento crucial para detalhar as estratégias, os esforços e recursos necessários, a expansão de serviços e a otimização de processos, alinhando-se com as demandas emergentes do setor de saúde e educação e as expectativas da sociedade em relação à oferta de serviços de qualidade.

Esse plano é um guia estruturado para a empresa, visto que promove uma gestão mais eficiente e orientada para resultados, a fim de consolidar a posição da Ebserh como referência no setor público de saúde no Brasil.

A Ebserh tem a possibilidade de atuar de maneira qualificada e propositiva nas áreas assistencial, tecnológica e científica, contribuindo com o desenvolvimento de políticas públicas. A Estatal é referência nacional em produção científica e tecnológica, com alto grau de atratividade para parcerias com a indústria, seja para desenvolvimento de protocolos, medicamentos, testes de equipamentos e disseminação de novas tecnologias; além do potencial de se ter ganhos de escala em ações coordenadas entre os HUFs, por meio de compras estratégicas, centralizadas e regionalizadas.

Salta à vista a oportunidade da empresa de ampliar cada vez mais sua capacidade de atuar em rede. No âmbito das compras estratégicas, cabe mencionar que as aquisições em escala favorecem a negociação com base em descontos sobre volume. Ademais, os HUF representam uma oportunidade prioritária para o setor produtivo oferecer artigos ao setor público e disseminar seus produtos para futuros clientes.

Isto posto, destacam-se ainda as principais oportunidades econômicas para o setor produtivo, quais são:

a. centralização das compras estratégicas com incremento de volume e participação em negociações com fornecedores nacionais, em condições mais vantajosas do que se fossem realizadas isoladamente; e,

b. atratividade para o estabelecimento de convênios, no sentido de fornecer auxílio na condução de pesquisas, testes e disseminação de novos produtos e tecnologias. Sob a ótica dos pacientes, destaca-se a responsabilidade social da Empresa como centro de excelência de referência na prestação de serviço assistencial e de ensino e pesquisa na rede pública.

1.3 HU-Furg/Ebserh

O Hospital Universitário Dr. Miguel Riet Corrêa Jr. (HU-Furg/Ebserh) é o principal campo de ensino para os cursos da área da saúde da Universidade Federal do Rio Grande (FURG). Em julho de 2015, o HU-Furg/Ebserh passou a integrar a Rede da Empresa Brasileira de Serviços Hospitalares (Ebserh), com o estabelecimento de uma gestão compartilhada entre esta e a FURG.

O HU-Furg/Ebserh atua com toda a sua capacidade instalada disponibilizada integralmente ao Sistema Único de Saúde (SUS), sendo reconhecido como um dos principais prestadores de serviços na área hospitalar para os pacientes de Rio Grande e região.

Por sua localização, o HU-Furg/Ebserh atende demandas da Microrregião Litoral Lagunar do Rio Grande do Sul (RS), composta pelos municípios de Rio Grande, São José do Norte, Santa Vitória do Palmar e Chuí. Além disso, o Hospital é referência em média e/ou alta complexidade para a 3ª Coordenadoria Regional de Saúde do RS, constituída por 22 municípios do Extremo Sul do Estado: Amaral Ferrador, Arroio do Padre, Arroio Grande, Canguçu, Capão do Leão, Cerrito, Chuí, Cristal, Herval, Jaguarão, Morro Redondo, Pedras Altas, Pedro Osório, Pinheiro Machado, Piratini, Rio Grande, Santa Vitória do Palmar, Santana da Boa Vista, São José do Norte, São Lourenço do Sul e Turuçu. Também, é referência em média e/ou alta complexidade para seis municípios da 7ª Coordenadoria Regional de Saúde do RS: Aceguá, Bagé, Candiota, Dom Pedrito, Hulha Negra e Lavras do Sul.

Cabe salientar que o HU-Furg/Ebserh presta serviços nas áreas básicas, além de desenvolver programas permanentes de atenção à saúde. Ao mesmo tempo, é um centro de formação de profissionais da saúde e de outras áreas educacionais, contribuindo, ainda, com o desenvolvimento de novas tecnologias nessa área.

Atualmente, o HU-Furg/Ebserh conta com 213 leitos e presta serviços nas áreas básicas de Clínica Médica, Clínica Pediátrica, Clínica Ginecológica-Obstétrica, Clínica Cirúrgica Geral e Traumatológica; além de possuir Unidades de Tratamento Intensivo (UTIs): Neonatal, Pediátrica e Adulto.

O HU-Furg/Ebserh, ainda, destaca-se como Hospital Amigo da Criança e conta com: Banco de Leite Humano (BLH); Serviço de Atendimento Especializado em Infectologia; Serviço Especializado na Atenção Integral às Mulheres e Adolescentes em Situação de Violência Sexual e Atenção à Interrupção de Gravidez; Centro de Referência Infanto-juvenil (CRAI); Centro Regional de Estudos, Prevenção e Recuperação de Dependentes Químicos (CENPRE); Centro Integrado de Diabetes (CID); Centro Regional Integrado do Trauma Ortopédico; Centro Regional Integrado de Diagnóstico e Tratamento em Gastroenterologia, e Centro Regional Integrado de Tratamento e Reabilitação Pulmonar. O HU-Furg/Ebserh é referência regional em alta complexidade para o tratamento de HIV e de Hepatite C, Gestação de Alto Risco e Cirurgia Ortopédica.

Outro ponto de destaque, é que o Hospital possui mais de 30 especialidades médicas, entre elas: Anestesiologia, Cardiologia, Cirurgia de Cabeça e Pescoço, Cirurgia do Aparelho Digestivo, Cirurgia Geral, Cirurgia Pediátrica, Cirurgia Plástica, Cirurgia Vascular, Cirurgia Torácica, Dermatologia, Endocrinologia, Gastroenterologia, Genética, Ginecologia, Hemoterapia, Infectologia, Medicina Intensiva, Nefrologia, Neurologia, Ortopedia/Traumatologia, Pediatria, Pneumologia, Reumatologia e Urologia. Ademais, o HU-Furg/Ebserh possui 15 especialidades multiprofissionais: Enfermagem, Fisioterapia, Educação Física, Terapia Ocupacional, Odontologia, Cirurgia Bucomaxilofacial, Biologia,

Biomedicina, Pedagogia, Fonoaudiologia, Psicologia, Serviço Social, Farmácia, Nutrição e Bioquímica.

Em 2024, foram prestadas mais de 120 mil consultas/atendimentos ambulatoriais; 278 mil procedimentos com finalidade diagnóstica; 5,6 mil procedimentos cirúrgicos ambulatoriais; 5,7 mil ações de promoção e prevenção em saúde, 1.064 partos e cesarianas e 5035 internações (dados extraídos do sistema DATASUS). Atualmente, o Hospital conta com mais de 1,5 mil colaboradores que, com seriedade e competência, elevam o nome da instituição.

A visão estratégica do HU-Furg/Ebserh é “Consolidar-se como hospital referência para o SUS em assistência qualificada, formação multiprofissional, pesquisa e inovação na Região Sul do Rio Grande do Sul”. Desta forma, reforça a atuação dos hospitais universitários federais, realizando o atendimento de pacientes através do Sistema Único de Saúde (SUS), ao mesmo tempo que apoiam a formação de profissionais de saúde e o desenvolvimento de pesquisas e inovação.

2. FONTES DE FINANCIAMENTO

Conforme estabelecido nos Artigos 1º e 2º da Lei nº 12.550, de 15 de dezembro de 2011, que criou a Ebserh, a Empresa possui patrimônio próprio vinculado ao MEC e capital social sob propriedade integral da União. Sob essas condições, o financiamento das atividades da empresa e dos hospitais universitários federais a ela vinculados é realizado por meio do orçamento da União, na forma prevista no Artigo 8º da mesma lei.

Assim, o orçamento destinado anualmente à Empresa é composto por três fontes de financiamento:

a. orçamento específico previsto nas Leis Orçamentárias Anuais (LOA), que faz parte do orçamento geral do MEC e consta no Volume V da LOA de cada exercício, alocado na Unidade Orçamentária (UO) da Ebserh (identificada com o código 26443);

b. demais aportes orçamentários do MEC destinados aos HUFs por previsão em LOA ou descentralização de créditos, que contemplam principalmente o financiamento da folha de servidores concursados pelas universidades que atuam nos hospitais e o financiamento de bolsas de residência médica e multiprofissional, além de outros aportes eventuais; e,

c. aportes orçamentários do MS descentralizados aos HUFs. Apesar de não serem vinculados ao ministério, os hospitais prestam serviços de atendimento à população no âmbito do SUS. Dessa forma, recebem recursos orçamentários e financeiros do MS por instrumento de contratualização ou outras subvenções.

De acordo com o Art. 7º do Estatuto Social da Empresa, suas receitas constituem de:

1. dotações que lhe forem consignadas no orçamento da União;
2. receitas decorrentes:
 - a) da prestação de serviços compreendidos em seu objeto;
 - b) da alienação de bens e direitos;
 - c) das aplicações financeiras que realizar;
 - d) dos direitos patrimoniais, tais como aluguéis, foros, dividendos e bonificações; e,
 - e) dos acordos e convênios que realizar com entidades nacionais e internacionais.
3. doações, legados, subvenções e outros recursos que lhe forem destinados por pessoas físicas ou jurídicas de direito público ou privado; e
4. rendas provenientes de outras fontes.

2.1 Acordo Organizativo de Compromissos (AOC): qualidade e eficiência

O Planejamento da Aplicação de Créditos Orçamentários dos HUFs da Rede Ebserh e o Acordo Organizativo de Compromissos (AOC) são importantes instrumentos de pactuação entre a Administração Central e os HUFs.

O Acordo de Objetivos e Compromissos (AOC) tem como objetivo estabelecer condições materiais e institucionais para que os hospitais universitários federais aprimorem suas atividades de ensino, pesquisa, inovação e extensão com qualidade e efetividade. Além disso, busca promover ações e serviços de saúde no âmbito do Sistema Único de Saúde (SUS), seguindo a Política de Planejamento da Aplicação de Créditos da Rede Ebserh e as disposições dos Decretos nº 7.082/2010 e nº 11.674.

Lançado em 2024, esse instrumento está fundamentado em um conjunto de dispositivos legais e programas estratégicos, como o Decreto nº 7.082/2010, que institui o Programa Nacional de Reestruturação dos Hospitais Universitários Federais (REHUF), e o Decreto nº 11.674/2023, que estabelece o Programa Nacional de Qualificação e Ampliação dos Serviços Prestados por Hospitais Universitários Federais no SUS (PRHOSUS). Também é regido pela Lei Federal nº 12.550/2011, que regulamenta a criação da Ebserh e define suas diretrizes. O AOC especifica o teto orçamentário de cada hospital e detalha os valores vinculados aos programas REHUF e PRHOSUS, sendo um compromisso pactuado entre a Administração Central da Ebserh e os Hospitais.

O planejamento do AOC é estruturado para atender às demandas prioritárias das unidades hospitalares e otimizar a utilização dos recursos orçamentários disponibilizados pela Lei Orçamentária Anual (LOA). Esse processo inicia-se com o levantamento das

necessidades de cada unidade, consolidado pela Administração Central. As demandas são ordenadas por prioridade, validadas pelas áreas técnicas e formalizadas no planejamento anual. A pactuação final visa controlar os recursos financeiros às estratégias de ensino, pesquisa, assistência hospitalar e gestão, garantindo resultados e inovações importantes.

As mudanças na metodologia trouxeram benefícios, como maior eficiência na alocação de recursos, aprimoramento da gestão hospitalar e melhoria na qualidade da assistência, ensino e pesquisa. O AOC consolida-se como um instrumento essencial para fortalecer as políticas públicas de saúde e garantir a gestão eficiente dos hospitais universitários federais, promovendo resultados de impacto no SUS.



Figura 3: Modelo de Desdobramento da Estratégia da Rede Ebserh.

3. COMPRAS CENTRALIZADAS E REGIONALIZADAS

A Exposição de Motivos (EM) do Projeto de Lei nº 1.749/2011, que autoriza o Poder Executivo a criar a Ebserh, defende que “a gestão integrada de várias unidades hospitalares permitirá obter ganhos de escala e especialização nos processos de compras; em processos finalísticos, na aquisição e disseminação de tecnologias e na gestão de pessoas” (BRASIL, 2011); isto é, a EM traz em seu bojo a centralização de compras para os hospitais universitários.

De fato, a unificação de compras em processos nacionais traz a possibilidade de reduzir custos processuais, padronizar materiais e serviços, aumentar o poder de negociação junto ao mercado, especializar equipes e obter ganhos de escala.

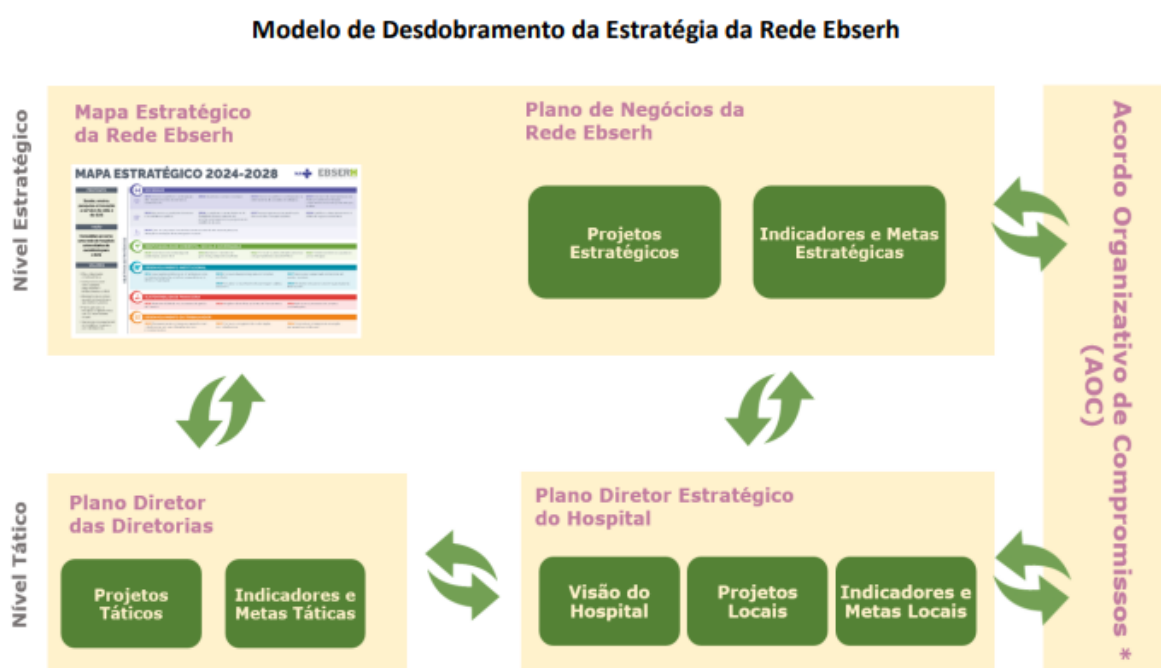
Em 2021, foi aprovado o novo organograma da Ebserh, que contemplou a Diretoria de Administração e Infraestrutura com uma unidade organizacional cujo objetivo é implementar a centralização de compras: o Serviço de Compras Centralizadas - SCCEN, vinculado à Coordenadoria de Administração e a Diretoria de Administração e Infraestrutura - DAI.

De acordo com o Regimento Interno da Administração Central, aprovado em 14 de junho de 2022, Art. 98, são competências do Serviço de Compras Centralizadas – SCCEN:

- I. gerir o modelo de categorias de compras da Rede Ebserh e de câmaras técnicas de padronização nacional referentes às categorias de compras;
- II. desenvolver estudos e operacionalizar ações que visem à implementação de estratégias e soluções inovadoras relativas às contratações;
- III. planejar as compras centralizadas, fomentando a incorporação das necessidades e do conhecimento técnico dos HUFs da Rede Ebserh;
- IV. instruir os procedimentos de planejamento das compras centralizadas, realizando estudos técnicos e prospecções de mercado, com suporte das áreas específicas das demais Diretorias;
- V. monitorar a efetividade das compras centralizadas e seus indicadores de eficiência e economicidade;
- VI. articular, com demais centrais de compras nacionais e internacionais, o desenvolvimento de ações colaborativas visando aprimorar as compras centralizadas;
- VII. propor e manter atualizado o cronograma de compras centralizadas; e
- VIII. propor estratégias de profissionalização dos compradores da Rede Ebserh.

Em 30 de junho de 2022, foi publicada a Resolução nº 171, que institui a Política de Compras Centralizadas da Ebserh. São objetivos da política de compras centralizadas definir modelo de atuação voltado ao estímulo das compras conjuntas, com o intuito de viabilizar a captura de ganhos de eficiência operacional, como redução de custos e garantia de abastecimento de todas as unidades hospitalares, reunir informações, conhecimento técnico e recursos, com o intuito de aprimorar as aquisições, em substituição aos métodos de compras individuais pelos quais cada unidade adquire bens e serviços que são de necessidade comum da Rede.

Em 2024, foi publicada a nova Política de Compras da Rede Ebserh, versão 2.0, aprovada pela Diretoria Executiva (DIREX) da Ebserh, através da Resolução Nº 1009, de 19

de março de 2024, e ratificada pelo Conselho de Administração (CA), através da Resolução nº 242, em 18 de abril de 2024. Como parte integrante da nova Política de Compras da Rede Ebserh, está prevista a elaboração do Plano Anual de Compras – PAC, como instrumento norteador dos processos de compras e contratações de bens e serviços dos Hospitais Universitários e Administração Central para o exercício de 2025.

O Serviço de Compras Centralizadas - SCCEN promove ações sistemáticas de comunicação para informações sobre as contratações conjuntas e aproximação da Sede com as unidades hospitalares, cujo objetivo é fortalecer o sentimento de rede. Entre essas ações destacam-se apresentações sobre as atividades do SCCEN para gestores e colaboradores que atuam com contratações públicas.

Ademais foram instituídos os órgãos colegiados para auxílio no desenvolvimento das normas dessa Política de Compras Centralizadas, dentre os quais: a Comissão de Governança de Aquisições Centralizadas/Regionalizadas - CGAC da Rede Ebserh.

A partir de então, passou a ser planejado, em conjunto com as áreas técnicas da Administração Central, com a participação dos gestores de categorias, o Cronograma de Compras Centralizadas. Essa ação prevê os processos de compras a serem operacionalizados pela Administração Central no decorrer do exercício de cada ano corrente para atendimento de toda a rede. Logo, o Cronograma torna previsível e mensurável as compras e contratações para os HUF, bem como o compromisso de entrega por parte da Administração Central, ao tempo que agrega credibilidade às compras conjuntas.

Destaca-se ainda como ação de comunicação com as unidades hospitalares da Rede Ebserh a criação do portal de Licitações e Contratos. Na intranet da Estatal são publicadas as atualizações normativas, decisões recentes do Tribunal de Contas da União, informações sobre o andamento das compras centralizadas. No espaço disponível ao público interno é apresentado ainda o Painel de Compras Centralizadas com dados atualizados sobre as atas centralizadas, as contratações, os procedimentos licitatórios.

Todas essas ações da empresa convergem aos objetivos do PAC, instituído pelo Decreto nº 10.947, de 25 de janeiro de 2022, destacados em seu Art. 5º:

1. racionalizar as contratações, por meio da promoção de contratações centralizadas e compartilhadas, a fim de obter economia de escala, padronização e redução de custos processuais;
2. garantir o alinhamento com o planejamento estratégico, o plano diretor de logística sustentável e outros instrumentos de governança existentes;
3. subsidiar a elaboração das leis orçamentárias;
4. evitar o fracionamento de despesas; e,
5. sinalizar intenções ao mercado, potencializando o diálogo pertinente, com consequente ganho em competitividade.

Nessa mesma vertente, o tema compras centralizadas e regionalizadas faz parte do rol dos indicadores estratégicos da Estatal, inserido no pilar Sustentabilidade Financeira da Rede Ebserh. O objetivo estratégico desse pilar é empregar os recursos de maneira eficiente, visando à perenidade e ao equilíbrio da Rede.

4. RISCOS, OPORTUNIDADES E PERSPECTIVAS

A governança corporativa da Ebserh tem instituídas atividades de gestão de riscos e controles internos como fatores essenciais para o alcance dos objetivos estratégicos da empresa, visando tanto a identificação, o tratamento das variáveis e a garantia da eficácia de seus controles, quanto o norteamento estratégico das decisões institucionais e efetividade do controle da integridade nos processos organizacionais.

Com o advento da Lei de Responsabilidade das Estatais, Lei nº 13.303/2016, e seu Decreto Regulamentador, Decreto nº 8.945/2016, a gestão de riscos e controles internos surgiram como eixos que se assentam e conectam diversas engrenagens de governança, conferindo razoável segurança institucional nas instâncias deliberativas e nos diversos processos organizacionais.

4.1 Gestão de Riscos

Segundo a Política de Conformidade, Controle Interno e Gerenciamento de Riscos, este último segmento define-se como processo que visa identificar, avaliar, administrar e controlar potenciais eventos ou situações de risco e fornecer segurança razoável no alcance dos objetivos organizacionais.

Esse processo é conduzido pela Assessoria de Conformidade, Controle Interno e Gerenciamento de Riscos - ACCIGR, vinculada à Presidência. Os riscos corporativos mais críticos, estratégicos e de integridade são examinados trimestralmente ou quando necessário. Essa atividade permite aos proprietários de risco adotar a atitude preventiva e se antecipar aos eventos indesejáveis. As ações estão alinhadas aos princípios da Administração Pública, execução correta dos recursos, monitoramento constante, controle interno ativo e agilidade administrativa.

Importa salientar que a metodologia adotada pela Ebserh está embasada no Manual de Integridade, Riscos e Controles Internos da Gestão do Ministério da Economia; no Guia de Gestão de Riscos do Ministério da Economia; e no Manual de Gestão de Riscos do Tribunal de Contas da União.

Nesse contexto, uma importante ferramenta para a qualidade e a eficiência desse processo foi a implementação, em 2024, do Acordo Organizativo de Compromissos (AOC)

que estabelece o planejamento e permite aos gestores dos HUF realizarem o planejamento administrativo, o que facilita a execução orçamentária.

4.2 Controle Interno e Externo

O Controle Interno, segundo a definição da política da Empresa, constitui-se em processos que englobam o conjunto de regras, procedimentos, diretrizes, protocolos, rotinas de sistemas informatizados, conferências e trâmites de documentos e informações, entre outros, operacionalizados de forma integrada pela direção e pelo corpo de colaboradores da empresa, destinados a enfrentar os riscos e fornecer segurança razoável para que os objetivos organizacionais sejam alcançados.

Na Política de Conformidade, Controle Interno e Gerenciamento de Riscos está previsto que a atividade deve ser estruturada para oferecer segurança razoável ao alcance dos objetivos da organização. Isso implica em definir objetivos claros para a eficácia do funcionamento dos controles; congregar todas as atividades materiais e formais implementadas pela gestão para assegurar que as respostas aos riscos sejam executadas com eficácia, possibilitando o alcance dos objetivos estabelecidos; basear-se no gerenciamento de riscos; integrá-los ao processo de gestão; e aplicar-se a toda a Rede Ebserh. O controle interno é incumbência de todas as áreas, com ênfase à ACCIGR.

A Constituição Federal (CF/88), em seu artigo 70, trouxe a fiscalização como instrumento para efetivação do controle externo e interno do Poder Público:

A fiscalização contábil, financeira, orçamentária, operacional e patrimonial da União e das entidades da administração direta e indireta, quanto à legalidade, legitimidade, economicidade, aplicação das subvenções e renúncia de receitas, será exercida pelo Congresso Nacional, mediante controle externo, e pelo sistema de controle interno de cada Poder.

Desse modo, em relação ao controle interno, a Ebserh é avaliada pela Controladoria-Geral da União (CGU), como órgão central do sistema de controle interno. Como órgão auxiliar desse sistema a Empresa possui uma unidade de auditoria interna que realiza ações de auditoria e está sujeita às orientações normativas, à supervisão técnica e à fiscalização específica pelo órgão central. O controle externo é exercido pelo Congresso Nacional, auxiliado pelo TCU, que possui, dentre outras atribuições, a competência para julgar as contas dos administradores e demais responsáveis perante a União. Em síntese, o órgão de controle externo é o TCU.

4.3 Integridade Pública

Para fortalecer o controle interno e demonstrar que atua sempre conforme os interesses públicos e de forma a manter a confiança das partes interessadas, a

Administração Pública deve ser tão transparente quanto possível sobre todas as suas decisões, ações, planos, orçamentos, despesas, contratos, transferências e resultados, permitindo que as partes interessadas verifiquem se a organização está cumprindo sua finalidade.

O Mapa Estratégico da Rede Ebserh está alinhado à proposta de constante fortalecimento da integridade como um instrumento que proporciona o controle interno e que evidencia a importância da cultura ética e da transparência.

Nesse contexto, com base no comprometimento da Alta Administração, na validação das diretrizes pelo corpo técnico, na gestão de riscos associados à integridade e no monitoramento contínuo das atividades, a Ebserh instituiu o Programa de Integridade, cujo objetivo é orientar as condutas pessoais e profissionais de todos os colaboradores, independentemente do cargo ou função que ocupem, em seu relacionamento com a sociedade. O Programa de Integridade tem como base o propósito, a visão e os valores institucionais, entrelaçados com a ética nas condutas em suas diferentes dimensões, objetivando uma construção de identidade e de imagem de uma organização reconhecida, com foco no trabalho inovador e de excelência, alinhado às boas práticas de governança corporativa e à comunicação transparente com todos os públicos com os quais a Rede Ebserh se relaciona.

5. PLANO ANUAL DE COMPRAS - PAC Ebserh 2025

O Plano Anual de Compras da Ebserh é um documento que estabelece o planejamento, execução, controle e avaliação das contratações de bens e serviços em geral da rede, com a estratégia de longo prazo, de acordo com a Resolução do CGPAR nº 45, de 30 de dezembro de 2022, que dispõe sobre as orientações às empresas estatais federais sobre planejamento, execução, controle e avaliação das contratações de bens e serviços em geral e o com a Política de Compras da Rede Ebserh 2.0, aprovada pela Diretoria Executiva, conforme Resolução nº1009, de 19 de março de 2024, e ratificada pelo Conselho de Administração, Resolução nº 242, em 18 de abril de 2024.

O PAC Ebserh - 2025 está fundamentado em todas as perspectivas que norteiam os objetivos estratégicos do pilar Sustentabilidade Financeira da Ebserh, quais sejam:

- Promover eficiência nos processos de gestão do trabalho;
- Ampliar e diversificar as fontes de financiamento;
- Aprimorar os processos de compras e contratações.

Dessa forma, os aludidos objetivos são intermediadores no que tange ao processo de compra e estruturação, pois elucidam e referenciam os pontos fundamentais e práticos a

serem estabelecidos como prioridades efetivas na construção de estudo técnico e, ainda, para o gerenciamento de riscos dos contratos de bens e serviços.

5.1 Estrutura do PAC

O Plano Anual de Compras (PAC) é o instrumento de governança para contratações e aquisições, que tem por finalidade:

I – assegurar o alinhamento das contratações às necessidades da Ebserh, a fim de contribuir para o alcance dos objetivos estratégicos;

II – realizar o planejamento das contratações e aquisições para o ano subsequente, de modo a dar maior previsibilidade das demandas com vistas à eficiência e à qualidade do gasto público, bem como mapear potenciais riscos;

III – garantir a transparência e o controle das contratações;

IV – acompanhar o cumprimento dos prazos e responsabilidades das unidades envolvidas na instrução processual, de modo a concluir as contratações e aquisições no tempo e na qualidade desejados;

V – subsidiar a elaboração da proposta orçamentária a ser encaminhada a Administração Central da Ebserh.

O PAC Ebserh - 2025 terá por base:

1. Política de elaboração do planejamento da aplicação de créditos da Rede Ebserh, aprovada na 165ª reunião extraordinária do Conselho de Administração, realizada no dia 28 de setembro de 2023;

2. Acordo Organizativo de Compromissos (AOC): instrumento de consolidação da Aplicação de Créditos Orçamentários dos HUFs da Rede Ebserh o qual é estabelecido a pactuação entre as partes acerca da finalidade, dos prazos e dos valores destinados para as aquisições e contratações do exercício futuro, aprovados pelo Colegiado de cada Unidade Hospitalar e da Administração e do planejamento de compras anual das Unidades Hospitalares da Rede Ebserh.

3. O Plano de Aplicação de Créditos Orçamentários: instrumento por meio do qual são detalhados os itens que as Unidades Hospitalares da Rede Ebserh planejam adquirir, obedecidos os tetos orçamentários indicados anualmente pela Administração Central para execução, desdobrando-se no Plano Anual de Compras - PAC.

A estrutura do cronograma do Plano Anual de Compras (PAC) deve contemplar:

- a) Área demandante/requisitante
- b) objeto
- c) valor estimado

- d) Fonte de recursos
- e) data de início do processo de aquisição

5.2 Planejamento PAC Ebserh - 2025

Ao longo do ano de 2024, foi elaborada uma estratégia metodológica para os Hospitais Universitários Federais (HUFs) participarem do planejamento e construção do PAC Ebserh - 2025. Essa metodologia envolveu etapas estruturadas, desde o alinhamento inicial com as áreas técnicas da Administração Central até a padronização do planejamento final, com o objetivo de garantir a transparência no processo, eficiência na execução e coerência entre as necessidades dos HUFs com as diretrizes da Administração Central.

O processo teve início com o alinhamento e a definição de um catálogo de objetos em colaboração com as áreas técnicas da Administração Central. Essa etapa foi essencial para identificar e validar os itens que seriam apresentados aos Hospitais Universitários como base para o planejamento. Em seguida, foi realizada a apresentação da proposta para a construção do PAC, envolvendo tanto as áreas técnicas da Administração Central quanto os HUFs, de modo a garantir um entendimento comum sobre as prioridades, os objetivos e os critérios.

Para aprofundar o planejamento, foram promovidas oficinas temáticas específicas, nas quais participaram as áreas técnicas da Administração Central, como SPIA, SGE, SGP, SEC e TI, juntamente com os HUFs. Nessas oficinas, foram abordadas as categorias: insumos, mobiliário administrativo e assistencial, equipamentos médicos e de tecnologia da informação (TI), promovendo um diálogo direto entre os envolvidos.

Posteriormente, foi enviado um formulário padronizado aos HUFs, permitindo que cada hospital apresentasse suas propostas com base nas informações obtidas nas oficinas temáticas. As informações coletadas foram então consolidadas pelo Serviço de Compras Centralizadas (SCCEN) para a construção da proposta final do Plano Anual de Compras de 2025, garantindo que as necessidades específicas de cada hospital fossem integradas ao Plano. Por fim, a metodologia além de promover maior integração e eficiência no planejamento, garantiu que as demandas específicas de cada hospital fossem contempladas de maneira sistemática e transparente. O resultado deste planejamento pode ser verificado nos anexos deste documento.

6. CONSIDERAÇÕES FINAIS

A Ebserh já trabalha com os mecanismos de controle e avaliação, comitês e comissões, painéis, elencados nesse documento, e o PAC Ebserh 2025 será mais uma

ferramenta de gestão da Diretoria de Administração e Infraestrutura, por meio do acompanhamento da execução do Plano.

Este relatório servirá como instrumento de controle periódico das compras e contratações realizadas, uma vez que as informações nele contidas devem subsidiar a avaliação e auxiliar no monitoramento do processo de contratação, na sua execução e nos possíveis impactos de eventuais não contratações de itens definidos neste PCA, além de permitir que seja verificada a aderência do plano à gestão orçamentária e financeira, possibilitando que a convergência dos itens efetivamente adquiridos com aquilo que foi estipulado no planejamento inicial seja atestada.

A eficiência, a eficácia e a efetividade das contratações, sob a égide da legislação regente, se constituem no objetivo estratégico da Ebserh dada a sua relevância para o cumprimento da missão institucional.

O ganho de economia de escala é um dos objetivos da iniciativa, outro é a minimização dos riscos de fraude e corrupção nas aquisições e o aumento da qualidade dos produtos em geral.

Por fim, para subsidiar os esforços internos e otimizar a utilização dos recursos alocados, o PAC Ebserh - 2025, instrumento que consolida as demandas a serem contratadas no exercício subsequente ao da sua elaboração, se fundamenta na diretriz de “planejar, executar, controlar e avaliar as contratações de bens e serviços em geral”, conforme recomenda a Resolução CGPAR nº 45, de 30 de dezembro de 2022.

Referências Bibliográficas

BRASIL. **Projeto de Lei nº 1749/2011**. Autoriza o Poder Executivo a criar a empresa pública denominada Empresa Brasileira de Serviços Hospitalares S.A. - EBSEH e dá outras providências. Brasília: Congresso Nacional, 2011. Disponível em: <https://www.camara.leg.br/proposicoesWeb/fichadetramitacao?idProposicao=511029>. Acesso em 14 de agosto de 2024.

_____. Tribunal de Contas da União. **Acórdão nº 2813/2009**. Plenário. Relator: Ministro Aroldo Cedraz. Sessão de 25/11/2009. Disponível em: <https://www.lexml.gov.br/urn/urn:lex:br:tribunal.contas.uniao;plenario:acordao:2009-11-25;2813>. Acesso em 21 de agosto de 2024.

_____. **Lei nº 12.550, de 15 de dezembro de 2011**. Autoriza o Poder Executivo a criar a empresa pública denominada Empresa Brasileira de Serviços Hospitalares [...]. Brasília: Congresso Nacional, 2011. Disponível em: http://www.planalto.gov.br/ccivil_03/_ato2011-2014/2011/lei/l12550.htm. Acesso em 18 de agosto de 2024.

_____. **Decreto nº 10.947, de 25 de janeiro de 2022**, Dispõe sobre o plano de contratações anual e institui o Sistema de Planejamento e Gerenciamento de Contratações no âmbito da Administração Pública federal direta, autárquica e fundacional. Brasília: disponível em: <https://in.gov.br/en/web/dou/-/decreto-n-10.947-de-25-de-janeiro-de-2022-376059032>. Acesso em: 28 de agosto de 2024.

_____. Empresa Brasileira de Serviços Hospitalares. **Regimento Interno da Administração Central**, aprovado em 14 de junho de 2022. Brasília: Empresa Brasileira de Serviços Hospitalares, 2022. Disponível em: [file:///C:/Users/User/Downloads/Regimento%20Interno%20da%20Administra%C3%A7%C3%A3o%20Central%20\(1\)%20\(2\).pdf](file:///C:/Users/User/Downloads/Regimento%20Interno%20da%20Administra%C3%A7%C3%A3o%20Central%20(1)%20(2).pdf). Acesso em 21 de agosto de 2024.

_____. Empresa Brasileira de Serviços Hospitalares. **Regulamento de Licitações e Contratos da Ebserh**, aprovado em 28 de abril de 2022. Brasília: Empresa Brasileira de Serviços Hospitalares, 2022. Disponível em https://www.gov.br/ebserh/pt-br/acesso-a-informacao/licitacoes-econtratos/legislacao-e-normas-de-licitacoes-e-contratos/normas-vigentes/rlice_rev2022_final_28-04-22.pdf/view. Acesso em 17 de agosto de 2024.

_____. Empresa Brasileira de Serviços Hospitalares. **Relatório de Gestão do Exercício de 2019-2022**. Brasília: Empresa Brasileira de Serviços Hospitalares, 2013. Disponível em: <https://www.gov.br/ebserh/pt-br/governanca/diretoria-executiva/relatorios/gestao-2019-2022/relatorio-de-gestao-ebserh-2019-2022.pdf/view>. Acesso em 15 ago 2024.

_____. Empresa Brasileira de Serviços Hospitalares. **Plano de Negócios 2024 Indicadores, metas e projetos estratégicos**. Brasília: Empresa Brasileira de Serviços Hospitalares, 2013. Disponível em <https://www.gov.br/ebserh/pt-br/governanca/gestao-estrategica/metas-e-projetos-estrategicos/plano-de-negocios-2024>. Acesso em 14 ago 2024.

SANTOS, Felipe Vilaça Loureiro. **Centralização de compras públicas**: a experiência da Empresa Brasileira de Serviços Hospitalares (Ebserh). Brasília, 2019. Disponível em: <https://repositorio.enap.gov.br/handle/1/4747>. Acesso em 18 de agosto de 2024.

SOCIEDADE Brasileira de Administração Pública. **A centralização das compras em estatal de abrangência nacional – Relato Técnico**. In: IX ENCONTRO BRASILEIRO DE

ADMINISTRAÇÃO PÚBLICA, SÃO PAULO: 5-7 out. de 2022. Disponível em:
<https://sbap.org.br/ebap-2022/496.pdf>. Acesso em: 14 ago 2024.

ANEXO I – MEDICAMENTOS

#	OBJETO 2025	Centralizado	Regionalizado	HUF local
1	medicamento	Contrates radiológicos	Centralizada (curva "A, B e C")	
2	medicamento	Medicamentos Antineoplásicos e afins (oncológico)	Centralizada (curva "A, B e C")	
3	medicamento	Medicamentos Antimicrobianos	Centralizada (curva "A")	HUF Local (curva "B e C")
4	medicamento	Medicamentos Cardiovasculares	Centralizada (curva "A")	HUF Local (curva "B e C")
5	medicamento	Medicamentos Gerais Injetáveis (Anti-inflamatórios, Analgésicos e Antitérmicos)	Centralizada (curva "A")	HUF Local (curva "B e C")
6	medicamento	Medicamentos Controlados/Anestésicos	Centralizada (curva "A")	HUF Local (curva "B e C")
7	medicamento	Medicamento radiofarmacos	Centralizada	
8	medicamento	Soros Hospitalares		Regionalizada (curva "A, B e C")
9	medicamento	Medicamentos Manipulados		HUF Local (curva "A, B e C")
10	medicamento	Medicamentos para Oftalmologia e Agentes Diagnósticos		HUF Local (curva "A, B e C")

ANEXO II – MATERIAL HOSPITALAR

#		OBJETO 2025	Centralizado	Regionalizado	HUF local
1	Material hospitalar	Seringas e agulhas	Centralizada (curva "A")		HUF Local (curva "B e C")
2	Material hospitalar	Equipos e Cateteres	Centralizada (curva "A")		HUF Local (curva "B e C")
3	Material hospitalar	Fios Cirúrgicos	Centralizada (curva "A")		HUF Local (curva "B e C")
4	Material hospitalar	EPI'S	Centralizada (curva "A")		HUF Local (curva "B e C")
5	Material hospitalar	Bolsas de Colostomia, Curativos e Adjuvantes			HUF Local (curva "A, B e C")
6	Material hospitalar	Braquiterapia e outros Materiais para Radioterapia			HUF Local (curva "A, B e C")
7	Material hospitalar	Drenos e Cânulas			HUF Local (curva "A, B e C")
8	Material hospitalar	Embalagens Farmacêuticas (Unitarizadoras OPUSPAC)			HUF Local (curva "A, B e C")
9	Material hospitalar	Equipos e seringas de Bombas			HUF Local (curva "A, B e C")
10	Material hospitalar	Fitas de Glicemia com Glicosímetro em Comodato			HUF Local (curva "A, B e C")
11	Material hospitalar	Lentes e Materiais para Oftalmologia			HUF Local (curva "A, B e C")
12	Material hospitalar	Materiais Hospitalares de Uso Geral			HUF Local (curva "A, B e C")
13	Material hospitalar	Materiais para Banco de Sangue			HUF Local (curva "A, B e C")
14	Material hospitalar	Materiais para Diagnóstico e Imagem			HUF Local (curva "A, B e C")
15	Material hospitalar	Materiais para Nefrologia			HUF Local (curva "A, B e C")
16	Material hospitalar	Materiais Respiratórios, UTI, Centro Cirúrgico, Anestesia e Outros			HUF Local (curva "A, B e C")

17	Material hospitalar	Saneantes, Antissépticos e Materiais para CME (Esterilização)			HUF Local (curva "A, B e C")
18	Material hospitalar	Telas e Hemostáticos			HUF Local (curva "A, B e C")
19	Material hospitalar	Tubos e Sondas			HUF Local (curva "A, B e C")
20	Material hospitalar	Instrumentais Cirúrgicos (Caixa e Vídeo)			HUF Local (curva "A, B e C")
21	Material hospitalar	Materiais Diversos para Laboratório de Análises Clínicas			HUF Local (curva "A, B e C")
22	Material hospitalar	Materiais para Laboratório de Anatomia Patológica			HUF Local (curva "A, B e C")
23	Material hospitalar	Materiais para Odontologia			HUF Local (curva "A, B e C")

ANEXO III – OPME

#		OBJETO 2025	Centralizado	Regionalizado	HUF local
1	OPME	OPMEs e Materiais Hospitalares (Cirurgia Geral , Plástica)	Centralizada		
2	OPME	OPME'S e Outros Materiais Hospitalares (Urologia)	Centralizada		
3	OPME	OPME's e Outros Materiais Hospitalares (Cardiovascular)		Regionalizada	
4	OPME	OPME's e Outros Materiais Hospitalares (Endoscopia)			HUF Local (curva "A, B e C")
5	OPME	OPME's e Outros Materiais Hospitalares (Hemodinâmica)			HUF Local (curva "A, B e C")
6	OPME	OPME's e Outros Materiais Hospitalares (Neurocirurgia)			HUF Local (curva "A, B e C")
7	OPME	OPME's e Outros Materiais Hospitalares (Ortopedia e Cirurgia Oral)			HUF Local (curva "A, B e C")
8	OPME	OPME's e Outros Materiais Hospitalares (Otorrinolaringologia)			HUF Local (curva "A, B e C")
9	OPME	OPME's e Outros Materiais Hospitalares (Traumatologia)			HUF Local (curva "A, B e C")

ANEXO IV – ACESSÓRIOS

#		OBJETO 2025	Centralizado	Regionalizado	HUF local
1	Acessórios	Insumos e acessórios para TIC	Centralizada		
2	Acessórios	Acessórios para Monitores Multiparamétricos		Regionalizada	
3	Acessórios	Acessórios para Oxímetros e Cardioversores		Regionalizada	
4	Acessórios	Acessórios Médicos, Tensiômetros, Eletrocardiógrafos e outros		Regionalizada	
5	Acessórios	Acessórios para Eletrocirurgia e Eletro procedimentos		Regionalizada	
6	Acessórios	Acessórios para Gasoterapia		Regionalizada	
7	Acessórios	Acessórios para Ventilação Mecânica		Regionalizada	
8	Acessórios	Baterias para Equipamentos Médicos Hospitalares		Regionalizada	
9	Acessórios	Filtros, Insumos para Equipamentos Hospitalares e Osmose		Regionalizada	

ANEXO V – MATERIAL GERAL

#		OBJETO 2025	Centralizado	Regionalizado	HUF Local
1	Material geral	Gás Medicinal - Locação			HUF Local
2	Material geral	Gases Medicinais			HUF Local
3	Material geral	Fórmulas nutricionais e insumos para sondário e lactário			HUF Local (curva "A, B e C")
4	Material geral	Materiais de escritorio			HUF Local
5	Material geral	Materiais para Hotelaria Hospitalar			HUF Local
6	Material geral	Nutrição Parenteral - Serviços			HUF Local
7	Material geral	Lâmpadas Especiais			HUF Local
8	Material geral	Materiais Diversos (Expediente, Organização, dentre outros)			HUF Local
9	Material geral	Papéis para Exames Médicos e Outros Insumos para EMH			HUF Local

ANEXO VI – TI

#		OBJETO 2025	Centralizado	Regionalizado	HUF local
1	TI	Link redundante	Centralizada		
2	TI	Firewall (Appliance)	Centralizada		
3	TI	Solução de Backup	Centralizada		
4	TI	Servidores de Rede Locais		Regionalizada	
5	TI	Armazenamento - Storage/Fita		Regionalizada	
6	TI	Switch		Regionalizada	
7	TI (DAI)	Serviço de telefonia e Internet		Regionalizada	

ANEXO VII – MOBILIÁRIO ADMINISTRATIVO

#		OBJETO 2025	Centralizado	Regionalizado	HUF local
1	mobiliário administrativo	armário aço - roupeiro/2 portas	Centralizada		
2	mobiliário administrativo	mesas de trabalho	Centralizada		
3	mobiliário administrativo	mesas de reunião	Centralizada		
4	mobiliário administrativo	gaveteiro	Centralizada		
5	mobiliário administrativo	longarina	Centralizada		
6	mobiliário administrativo	cadeiras de escritório	Centralizada		
7	mobiliário administrativo	cadeiras caixas	Centralizada		
8	mobiliário administrativo	cadeira empilhável	Centralizada		
9	mobiliário administrativo	Lixeira (recipiente para acondicionamento de lixo)	Centralizada		

ANEXO VIII – LOGISTICA

#		OBJETO 2025	Centralizado	Regionalizado	HUF local
1	logística	estantes	Centralizada		
2	logística	carrinhos de materiais gerais	Centralizada		
3	logística	palete	Centralizada		
4	logística	leitor de código e barras	Centralizada		
5	logística	organizadores de fila			HUF Local
6	logística	rotuladora			HUF Local

ANEXO IX – MOBILIARIO ASSISTENCIAL

#		OBJETO 2025	Centralizado	Regionalizado	HUF local
1	mobiliário assistencial	poltrona para acompanhantes	Centralizada		
2	mobiliário assistencial	mesa de refeição	Centralizada		
3	mobiliário assistencial	suporte para soro	Centralizada		
4	mobiliário assistencial	mesa auxiliar para procedimento	Centralizada		
5	mobiliário assistencial	biombo com rodízios	Centralizada		
6	mobiliário assistencial	cadeira de rodas	Centralizada		
7	mobiliário assistencial	maca de transporte	Centralizada		

ANEXO X – DIVERSOS

#		OBJETO 2025	Centralizado	Regionalizado	HUF local
1	Diversos	Refrigerador assistencial	Centralizada		
2	Diversos	ar-condicionado	Centralizada		
3	Diversos	Freezer assistencial	Centralizada		
4	Diversos	bebedouro		Regionalizada	
5	Diversos	TV		Regionalizada	
6	Diversos	Refrigerador domestico		Regionalizada	
7	Diversos	Freezer domestico		Regionalizada	
8	Diversos	microndas		Regionalizada	
9	Diversos	cilindro de oxigênio			Local HUF
10	Diversos	ventilador			Local HUF

ANEXO XI – EQUIPAMENTOS DE ENGENHARIA CLÍNICA

#		OBJETO 2025	Centralizado	Regionalizado	HUF local
13	EQUIPAMENTOS DE SUPORTE À VIDA	Desfibrilador	Centralizada		
14	EQUIPAMENTOS DE SUPORTE À VIDA	Monitor de óxido nítrico	Centralizada		
15	EQUIPAMENTOS DE SUPORTE À VIDA	Berço aquecido	Centralizada		
16	EQUIPAMENTOS DE SUPORTE À VIDA	Ressuscitador – ventilador manual em " t "	Centralizada		
17	EQUIPAMENTOS DE SUPORTE À VIDA	Incubadora neonatal	Centralizada		
18	EQUIPAMENTOS DE SUPORTE AO DIAGNOSTICO	Bilirrubinometro transcutâneo	Centralizada		
19	EQUIPAMENTOS DE SUPORTE AO DIAGNOSTICO	Detector fetal de mesa	Centralizada		
20	EQUIPAMENTOS DE SUPORTE AO DIAGNOSTICO	Cardiotocógrafo	Centralizada		
21	EQUIPAMENTOS PARA MANUTENCAO DA VIDA	Fototerapia em led	Centralizada		
22	EQUIPAMENTOS POR METODOS OPTICOS	Videolaringoscópio neonatal	Centralizada		
23	INSTRUMENTO DE MEDIÇÃO	Radiômetro para fototerapia digital	Centralizada		
24	EQUIPAMENTO DE SUPORTE	Cama ppp	Centralizada		

ANEXO XII – DETALHAMENTO GRUPO MATERIAIS DE CONSUMO (AOC 2025)

Subgrupo: 3.1 - Materiais Administrativos			Total Subgrupo: R\$ 258.559,27		
Item	Quantidade Planejada	Valor Unitário		Valor Total	Unidade Demandante
CARIMBO REDONDO, AUTOMATICO, 30MM (REF. NYKON A-30)	2	R\$ 60,7600	R\$ 121,5200		USOP
PLACAS CÓDIGO S-1 (NBR 16820)	202	R\$ 5,0000	R\$ 1.010,0000		USOST
PLACAS CÓDIGO S-12 (NBR 16820)	44	R\$ 5,0000	R\$ 220,0000		USOST
PLACAS CÓDIGO S-2 (NBR 16820)	202	R\$ 5,0000	R\$ 1.010,0000		USOST
PLACAS CÓDIGO S-3 (NBR 16820)	404	R\$ 5,0000	R\$ 2.020,0000		USOST
PLACAS CÓDIGO S-8 (NBR 16820)	12	R\$ 8,0000	R\$ 96,0000		USOST
PLACAS CÓDIGO S-9 (NBR 16820)	12	R\$ 5,0000	R\$ 60,0000		USOST
CARIMBO RETANGULAR, AUTOMATICO, 75MM X 38MM (REF. NYKON M60)	2	R\$ 52,8138	R\$ 105,6300		USOP
CARIMBO RETANGULAR, AUTOMATICO, 58MM X 22MM (REF. TRODAT 3913)	100	R\$ 32,1700	R\$ 3.217,0000		USOP
CARIMBO RETANGULAR, AUTOMATICO, 47MM X 18MM (REF. TRODAT 3912)	100	R\$ 38,7675	R\$ 3.876,7500		USOP
CARIMBO RETANGULAR AUTOMATICO 75MM X 15MM (REF. NYKON M25)	7	R\$ 63,0000	R\$ 441,0000		USOP
FITA ZEBRADA AUTOADESIVA - 30M	10	R\$ 16,8800	R\$ 168,8000		UPDE
PRESILHA JACARÉ PARA CRACHÁ	300	R\$ 0,9500	R\$ 285,0000		UPDE
EMBALAGEM HERMÉTICA SEM IMPRESSÃO PARA UNITARIZADORA 60X60	15	R\$ 1.389,8200	R\$ 20.847,3000		UPDE
EMBALAGEM HERMÉTICA COM TARJA PRETA PARA UNITARIZADORA 60X60	2	R\$ 1.205,6700	R\$ 2.411,3400		UPDE
EMBALAGEM HERMÉTICA EM POLIPROPILENO 70MM X 130MM TARJA VERMELHA	5	R\$ 1.270,7500	R\$ 6.353,7500		UPDE
TTR PELICULA PRETA 600MX5,5CM	12	R\$ 148,0600	R\$ 1.776,7200		UPDE
LÍQUIDO PARA LIMPEZA DE QUADRO BRANCO - FRASCO 1 LITRO	17	R\$ 30,0000	R\$ 503,7000		UPDE
CORRENTE PLASTICA (PEAD)	44	R\$ 4,8000	R\$ 209,0000		UPDE
ENVELOPE BRANCO, TIPO OFÍCIO, SEM IMPRESSAO, TAMANHO 11 X 23CM	15	R\$ 0,4400	R\$ 6,5000		UPDE
CAIXA PLÁSTICA CONTAINER - 130 LITROS	10	R\$ 168,8800	R\$ 1.688,8000		UPDE

CLIPS PARA PAPEL Nº 08 CAIXA COM 100 UNIDADES	84	R\$	23,3900	R\$	1.966,4000	UPDE
CAIXA PLÁSTICA CONTAINER - 60 LITROS	11	R\$	100,7500	R\$	1.150,0000	UPDE
GRAMPO PARA GRAMPEADOR, TAMANHO 23/10 - CAIXA C/ 1000 UNIDADES	26	R\$	1,9330	R\$	49,9080	UPDE
CAIXA ACRILICA, TIPO CORRESPONDENCIA, TRIPLA - FIXA	20	R\$	47,0000	R\$	940,0000	UPDE
PULSEIRA DESCARTÁVEL PARA IDENTIFICAÇÃO - RECÉM NASCIDO	1.106	R\$	0,4700	R\$	520,0000	UPDE
CANETA PARA RETROPROJETOR, TINTA PERMANENTE - PONTA GROSSA 2MM	441	R\$	1,3700	R\$	604,6000	UPDE
TESOURA ESCOLAR, CABO PLASTICO, 12CM	45	R\$	2,7921	R\$	125,2060	UPDE
PORTA-CRACHÁ (ESPELHO PARA CRACHÁ)	1.160	R\$	0,5000	R\$	580,0000	UPDE
CANETA ESFEROGRAFICA - COR AZUL	2.768	R\$	0,5300	R\$	1.467,0000	UPDE
CADERNO GRANDE, CAPA FLEXIVEL E ESPIRAL - 96 FOLHAS	28	R\$	8,4700	R\$	236,8000	UPDE
PASTA PLASTICA SANFONADA, TAMANHO A4, COM FECHAMENTO EM ELASTICO E 12 DIVISORIAS	24	R\$	20,9100	R\$	505,2000	UPDE
FITA ADESIVA PARA EMPACOTAR, TRANSPARENTE - ROLO 48MM X 50M	408	R\$	2,8900	R\$	1.180,0000	UPDE
ENVELOPE PARDO, TIPO SACO, TAMANHO 370MM X 470MM - GRANDE	1.055	R\$	1,3350	R\$	1.408,0000	UPDE
CLIPS TRANÇADO PARA PAPEL Nº 01 - CAIXA C/ 12 UNIDADES	40	R\$	5,2500	R\$	210,0000	UPDE
PULSEIRA ADESIVA IDENTIFICAÇÃO BRANCO RECÉM-NASCIDO (INTERNAÇÃO)	4	R\$	350,0000	R\$	1.437,0000	UPDE
PULSEIRA ADESIVA IDENTIFICAÇÃO BRANCO ADULTO (INTERNAÇÃO)	25	R\$	279,0000	R\$	6.902,5567	UPDE
TESOURA, CABO PLASTICO, 20CM	30	R\$	4,0600	R\$	121,8000	UPDE
CADERNO PEQUENO, CAPA FLEXIVEL E ESPIRAL - 96 FOLHAS	61	R\$	2,2000	R\$	134,8000	UPDE
PASTA ARQUIVO PRONTUÁRIO DE PACIENTE - SISTEMA DÍGITO TERMINAL, SEM COR E SEM NUMERAÇÃO	10.616	R\$	1,4800	R\$	15.712,0000	UPDE
CANETA PARA RETROPROJETOR, TINTA PERMANENTE - PONTA FINA 1MM	594	R\$	2,9800	R\$	1.770,0000	UPDE
APONTADOR PLASTICO SEM DEPOSITO	30	R\$	0,2100	R\$	6,3000	UPDE
TINTA PARA CARIMBO, COR PRETA - TUBO 40ML	14	R\$	2,3900	R\$	34,4000	UPDE
MOLHADOR DE DEDO EM PASTA - EMBALAGEM 12G	10	R\$	1,5500	R\$	15,0000	UPDE

MURAL ACRILICO, TAMANHO A4, COM FITA DUPLA FACE PARA FIXAÇÃO - TIPO PAISAGEM	43	R\$	14,0000	R\$	600,0000	UPDE
CAIXA ACRILICA, TIPO CORRESPONDENCIA, TRIPLA - MOVEL	26	R\$	45,9320	R\$	1.192,3500	UPDE
CALCULADORA DE MESA, 12 DIGITOS	18	R\$	19,1500	R\$	347,7600	UPDE
PASTA POLIONDA, TIPO ESCOLAR, COM ELASTICO - LOMBO DE 35MM	37	R\$	4,2100	R\$	157,5000	UPDE
FITA DUPLA FACE TRANSPARENTE VHB 12 MM X 20 M:	27	R\$	35,0000	R\$	934,2000	UPDE
CAIXA PLÁSTICA TIPO BIN - Nº 8	50	R\$	20,8400	R\$	1.044,4000	UPDE
GRAMPEADOR DE PAPEL 20CM	181	R\$	25,0000	R\$	4.524,0000	UPDE
FOLHA EM E.V.A, TAMANHO 600 X 400 X 2MM - COR AMARELO	1	R\$	4,4000	R\$	4,8900	UPDE
PASTA PLASTICA EM L, TAMANHO A4, INCOLOR	370	R\$	0,9400	R\$	348,0000	UPDE
FOLHA EM E.V.A, TAMANHO 600 X 400 X 2MM - COR AZUL	1	R\$	4,4000	R\$	4,8900	UPDE
CANETA MARCA-TEXTO FLUORESCENTE - COR DIVERSA	953	R\$	0,6800	R\$	648,0000	UPDE
FOLHA EM E.V.A, TAMANHO 600 X 400 X 2MM - COR BRANCO	1	R\$	4,4000	R\$	4,3500	UPDE
CAIXA PLÁSTICA TIPO BIN - Nº 6	56	R\$	10,1400	R\$	570,4000	UPDE
FITA METRICA, EM PVC, COMPRIMENTO DE 150CM	14	R\$	3,9400	R\$	55,2000	UPDE
EXTRATOR DE GRAMPO, TIPO ESPATULA	21	R\$	1,2300	R\$	26,2000	UPDE
FOLHA EM E.V.A, TAMANHO 600 X 400 X 2MM - COR VERDE	1	R\$	4,4000	R\$	4,8900	UPDE
ORGANIZADOR PLÁSTICO COM TAMPA E TRAVA, TRANSPARENTE - 10 LITROS	21	R\$	17,5000	R\$	370,0000	UPDE
PULSEIRA ADESIVA IDENTIFICAÇÃO BRANCO INFANTIL(INTERNAÇÃO)	3	R\$	483,0000	R\$	1.449,0000	UPDE
COLETOR DE IMPRESSÕES DIGITAIS, TIPO DE MESA, RETANGULAR	5	R\$	368,0000	R\$	1.845,0000	UPDE
FOLHA EM E.V.A, TAMANHO 600 X 400 X 2MM - COR PRETO	1	R\$	4,4000	R\$	4,8900	UPDE
CLIPS PARA PAPEL Nº 03 CAIXA COM 50 UNIDADES	137	R\$	4,2050	R\$	575,0050	UPDE
FOLHA EM E.V.A, TAMANHO 600 X 400 X 2MM - COR VERMELHO	1	R\$	4,4000	R\$	4,8900	UPDE
LACRE DE SEGURANÇA EM POLIPROPILENO COR BRANCO LEITOSO	1.136	R\$	0,1910	R\$	217,0000	UPDE
CAIXA PLÁSTICA TIPO BIN - Nº 4	115	R\$	2,7000	R\$	309,6000	UPDE
LACRE DE SEGURANÇA, EM POLIPROPILENO, 16/20CM, NUMERADO - COR VERDE	6.919	R\$	0,1451	R\$	1.004,0020	UPDE
ORGANIZADOR PLÁSTICO COM TAMPA E TRAVA, TRANSPARENTE - 2,5 LITROS	73	R\$	7,4030	R\$	537,2050	UPDE

PASTA POLIONDA, TIPO ESCOLAR, COM ELASTICO - LOMBO DE 20MM	39	R\$	7,5140	R\$	295,0000	UPDE
FITA ADESIVA TRANSPARENTE 19MMX50M	58	R\$	2,5600	R\$	148,0000	UPDE
PASTA SUSPENSADA DE PAPELÃO/POLIPROPILENO, COM VISOR, ETIQUETA E GRAMPO, COR KRAFT	154	R\$	2,0080	R\$	308,4000	UPDE
ETIQUETA AUTO ADESIVA PARA IMPRESSORA JATO TINTA LASER 138,11MM X 212,73MM	1.427	R\$	0,2800	R\$	399,6000	UPDE
ORGANIZADOR PLÁSTICO COM TAMPAS E TRAVAS, TRANSPARENTE - 65 LITROS	6	R\$	79,9000	R\$	449,5000	UPDE
FRASCO VIDRO AMBAR 60ML	33	R\$	3,3000	R\$	110,1000	UPDE
CANETA ESFEROGRAFICA - COR VERDE	41	R\$	1,0700	R\$	44,0000	UPDE
RIBBON DE CERA, PARA IMPRESSORA ZEBRA TLP2844, ROLO 110MM X 74M	158	R\$	7,2000	R\$	1.138,5400	UPDE
FITA ADESIVA TRANSPARENTE 12MM X 30M	152	R\$	1,1600	R\$	176,8000	UPDE
COLA PLÁSTICA BRANCA 90G	37	R\$	3,4900	R\$	128,4000	UPDE
PAPEL KRAFT NATURAL ROLO 60CM X 165/200M	3	R\$	175,7900	R\$	510,0000	UPDE
PORTA FITA ADESIVA ROLO 12/19MM X 33/50M	28	R\$	21,8000	R\$	609,0000	UPDE
CANETA ESFEROGRAFICA - COR VERMELHA	187	R\$	0,5400	R\$	101,0000	UPDE
LACRE DE SEGURANÇA, EM POLIPROPILENO, 16/20CM, NUMERADO - COR VERMELHO	8.048	R\$	0,2300	R\$	1.851,0000	UPDE
CANETA MARCADOR PARA QUADRO ACRILICO - COR PRETA	55	R\$	3,9000	R\$	215,1000	UPDE
CANETA MARCADOR PARA QUADRO ACRILICO - COR VERDE	20	R\$	2,8300	R\$	57,8000	UPDE
BOBINA TERMO-SENSIVEL P/ IMPRESSORA - TAMANHO 57MM X 22M	49	R\$	2,7300	R\$	135,1000	UPDE
CAIXA PARA ARQUIVO MORTO - PLASTICO	28	R\$	5,2400	R\$	147,6000	UPDE
CARTÃO PVC BRANCO - COMPATIVEL IMPRESSORA ZEBRA - PCT 500	420	R\$	0,6900	R\$	290,0000	UPDE
POTE BRANCO 4G	1.230	R\$	1,9050	R\$	2.343,1500	UPDE
FRASCO PLÁSTICO BRANCO 60ML	3.330	R\$	1,2080	R\$	4.023,0000	UPDE
ETIQUETA AUTOADESIVA DE CONTROLE, CIRCULAR 15MM, ROLO C/ 1000 ETIQUETAS - COR AMARELA	10	R\$	13,0000	R\$	131,8000	UPDE
PASTA POLIONDA, TIPO ESCOLAR, COM ELASTICO - LOMBO DE 55MM	48	R\$	7,1500	R\$	341,6000	UPDE
ETIQUETA AUTOADESIVA DE CONTROLE, CIRCULAR 15MM, ROLO C/ 1000 ETIQUETAS - COR VERMELHA	18	R\$	13,0000	R\$	236,0000	UPDE

PLASTICO PARA PLASTIFICACAO A4 - PACOTE COM 100 UNIDADES	7	R\$	94,2400	R\$	643,5000	UPDE
CORRETIVO LÍQUIDO 18ML	25	R\$	4,1500	R\$	105,8000	UPDE
BORRACHA BRANCA PEQUENA	120	R\$	0,4300	R\$	51,5000	UPDE
GRAMPO PARA GRAMPEADOR, TAMANHO 26/6 - CAIXA C/ 1000 UNIDADES	983	R\$	1,7800	R\$	1.750,0400	UPDE
ENVELOPE PARDO, TIPO SACO, TAMANHO 250MM X 353MM - MEDIO	2.928	R\$	0,4700	R\$	1.376,0000	UPDE
PAPEL A4, ALCALINO, BRANCO, TAMANHO 210 X 297MM - PACOTE C/ 500 FOLHAS	4.888	R\$	19,6800	R\$	96.197,8080	UPDE
CANETA MARCADOR PARA QUADRO ACRILICO - COR VERMELHA	33	R\$	2,8300	R\$	94,2000	UPDE
MURAL ACRILICO, TAMANHO A4, COM FITA DUPLA FACE PARA FIXAÇÃO - TIPO RETRATO	60	R\$	21,8800	R\$	1.320,0000	UPDE
BOBINA TERMO-SENSÍVEL P/ IMPRESSORA, COR AMARELA - TAMANHO 80MM X 30/40M	559	R\$	3,4900	R\$	1.950,0000	UPDE
FITA ADESIVA PARA EMPACOTAR, PAPEL KRAFT - ROLO 38MM X 50M	77	R\$	14,2600	R\$	1.096,0000	UPDE
CANETA MARCADOR PARA QUADRO ACRILICO - COR AZUL	48	R\$	2,8221	R\$	135,0060	UPDE
CAIXA PARA ARQUIVO MORTO - PAPELAO	847	R\$	2,5800	R\$	2.186,0000	UPDE
ETIQUETA AUTOADESIVA EM FORMULÁRIO CONTÍNUO 26MMX15,5MM	4	R\$	188,9200	R\$	716,7000	UPDE
ENVELOPE PARDO, TIPO SACO, TAMANHO 176MM X 250MM - PEQUENO	1.974	R\$	0,3100	R\$	612,0000	UPDE
CANETA ESFEROGRAFICA - COR PRETA	782	R\$	0,5100	R\$	399,0000	UPDE
FLACONETE 10ML	26.773	R\$	0,2600	R\$	6.961,0000	UPDE
FRASCO VIDRO ÂMBAR 250ML	63	R\$	5,8200	R\$	364,8000	UPDE
PASTA ARQUIVO TIPO AZ, LOMBO LARGO (70MM) - COR VERDE CLARO	12	R\$	19,9000	R\$	240,8000	UPDE
ETIQUETA DE CÓDIGO DE BARRAS, AUTOADESIVA 50/55MM X 25/27MM	791	R\$	10,3910	R\$	8.220,0020	UPDE
REGUA PLASTICA DE 30CM	100	R\$	0,5900	R\$	59,0000	UPDE
PRANCHETA DE ACRILICO	91	R\$	10,8000	R\$	980,0000	UPDE
ATILHO DE BORRACHA - PACOTE C/ 100G	82	R\$	3,6400	R\$	298,0000	UPDE
CLIPS PARA PAPEL Nº 02 CAIXA C/100 UNIDADES	220	R\$	4,5037	R\$	990,0040	UPDE
ORGANIZADOR PLÁSTICO COM TAMPA E TRAVA, TRANSPARENTE - 78 LITROS	24	R\$	85,5000	R\$	2.023,6000	UPDE

SACO PLASTICO, TAMANHO OFICIO, TRANSPARENTE, COM FURO	2.683	R\$	0,4100	R\$	1.100,0000	UPDE
PAPEL CARBONO PRETO, MONOFACE, TAMANHO A4	633	R\$	0,3000	R\$	190,0000	UPDE
PASTA CATALOGO COM 50 ENVELOPES TRANSPARENTES TAMANHO OFICIO	33	R\$	18,1700	R\$	608,4000	UPDE
LAPIS PRETO Nº2	223	R\$	0,5400	R\$	120,2000	UPDE
LIVRO ATA C/ 100 FOLHAS NUMERADAS	89	R\$	13,2500	R\$	1.183,4000	UPDE
LIVRO PROTOCOLO DE CORRESPONDENCIA C/ 104 FOLHAS PAUTADAS E NUMERADAS	85	R\$	13,4700	R\$	1.144,9500	UPDE
ETIQUETA AUTO ADESIVA PARA IMPRESSORA INKJET-LASER	87.750	R\$	0,0120	R\$	1.053,0000	UPDE
PORTA ETIQUETA MODELO "U" COM FITA	88	R\$	10,8000	R\$	950,0000	UPDE
ABRACADEIRA DE NYLON - TAMANHO 300 X 5,0MM	436	R\$	0,3300	R\$	144,0000	UPDE
QUADRO BRANCO 120CM X 90CM	4	R\$	306,0000	R\$	1.252,0000	UPDE
FRASCO VIDRO ÂMBAR 100ML	133	R\$	2,1730	R\$	289,8000	UPDE
QUADRO BRANCO 200CM X 120CM	4	R\$	382,0000	R\$	1.600,0000	UPDE
ORGANIZADOR PLÁSTICO COM TAMPA E TRAVA, TRANSPARENTE - 20 LITROS	22	R\$	23,5000	R\$	517,0000	UPDE
ORGANIZADOR DE CHAVES, TIPO CHAVEIRO, RETANGULAR, COM ETIQUETA	50	R\$	0,5231	R\$	26,0080	UPDE
ORGANIZADOR PLÁSTICO COM TAMPA E TRAVA, TRANSPARENTE - 5 LITROS	16	R\$	9,5000	R\$	151,5000	UPDE
DIVISORIA PLASTICA PARA FICHARIO, COR DIVERSA, TAMANHO A4 - PACOTE C/ 10 UNIDADES	53	R\$	8,6600	R\$	462,0000	UPDE
GUILHOTINA REFILADORA - TAMANHO A3	1	R\$	520,0000	R\$	757,7600	UPDE
BOBINA TERMO-SENSIVEL P/ PONTO ELETRONICO - TAMANHO 57MM X 300M	19	R\$	24,2340	R\$	460,0000	UPDE
PAPEL FOTOGRÁFICO - TAMANHO A4	100	R\$	0,3600	R\$	36,0000	UPDE
PLÁSTICO PARA PLASTIFICAÇÃO, TAMANHO CRACHÁ	350	R\$	0,1400	R\$	49,0000	UPDE
PAPEL CONTACT, AUTO ADESIVO, TRANSPARENTE - METRO	80	R\$	21,4200	R\$	1.713,6000	UPDE
PASTA ARQUIVO TIPO AZ, LOMBO ESTREITO (50MM) - COR PRETA	78	R\$	19,2450	R\$	1.500,0000	UPDE

Subgrupo: 3.2 - Gêneros de Alimentação**Total Subgrupo: R\$ 606.113,32**

Item	Quantidade Planejada	Valor Unitário	Valor Total	Unidade Demandante
FORMULA POLIMERICA LÍQUIDA HIPERCALÓRICA NORMOPROTEICA SEM FIBRA 500 ML (SISTEMA FECHADO)	12.000	R\$ 0,0533	R\$ 639,6000	STHH
FÓRMULA INFANTIL DE TRANSIÇÃO PARA LACTENTES E CRIANÇAS DE PRIMEIRA INFÂNCIA A PARTIR DE 10 MESES	1.000	R\$ 0,0474	R\$ 47,4000	STHH
DIETA ENTERAL LÍQUIDA, NÃO PEDIÁTRICA, SISTEMA FECHADO, POLIMÉRICA, NORMOCALÓRICA COM DENSIDADE CALÓRICA SUPERIOR A 1,0KCAL/ML, NORMOPROTEICA COM NO MÍNIMO 40G DE PROTEÍNA POR LITRO, NORMOGLICÍDICA, NORMOLIPÍDICA, COM FIBRAS (1.000 ML)	2	R\$ 41,4300	R\$ 82,8600	STHH
FÓRMULA INFANTIL DE PARTIDA PARA ALIMENTAÇÃO DE LACTENTES DE 0 A 6 MESES	108.557	R\$ 0,1303	R\$ 14.144,9800	STHH
ESPESSANTE ALIMENTAR INSTANTANEO, EM PO, SEM AMIDO - LATA 125G	8.690	R\$ 0,2280	R\$ 1.981,3200	STHH
FÓRMULA INFANTIL DE SEGUIMENTO (6 A 12 MESES)	58.500	R\$ 0,0481	R\$ 2.813,8500	STHH
MODULO DE PROTEINA DE ALTO VALOR, EM PO, 100% SORO DO LEITE - LATA 250G	199.800	R\$ 0,2100	R\$ 41.958,0000	STHH
PRODUTO ALIMENTAR EM PO, COM PROBIOTICO, MINIMO 3 CEPAS – SACHE 1G	1.504	R\$ 1,6400	R\$ 2.466,5600	STHH
MODULO DE GLUTAMINA, EM PO - SACHE 5G	188.550	R\$ 0,3200	R\$ 60.336,0000	STHH
FÓRMULA INFANTIL PARA LACTENTES E DE SEGUIMENTO PARA LACTENTES E CRIANÇAS DE PRIMEIRA INFÂNCIA, EMPÓ, À BASE DE PROTEÍNAEXTENSAMENTE HIDROLISADA, CONTENDO ARA E DHA E SEM ADIÇÃO DE LACTOSE E SACAROSE	28.800	R\$ 0,1891	R\$ 5.446,0800	STHH
FORMULA INFANTIL DE AMINOACIDOS ESSENCIAIS PARA CRIANCA A PARTIR DE 1 ANO - EM GRAMA	1	R\$ 4,0800	R\$ 4,0800	STHH
FORMULA EM PO, INFANTIL, A BASE DE PROTEINA DE ARROZ, PARA LACTENTES E ALERGICOS - EM GRAMA	1	R\$ 10,0000	R\$ 10,0000	STHH
FORMULA POLIMERICA LIQUIDA, HIPERCALORICA E HIPERPROTEICA, VIA ENTERAL - SISTEMA FECHADO 500ML	414.615	R\$ 0,1200	R\$ 49.753,8000	STHH
SSUPLEMENTO NUTRICIONAL EM PÓ PARA CRIANÇAS MAIORES DE 03 A 10 ANOS COM SABOR	26.080	R\$ 0,0903	R\$ 2.355,0200	STHH
FÓRMULA INFANTIL ANTI-REGURGITAÇÃO	18.800	R\$ 0,0737	R\$ 1.385,5600	STHH

FÓRMULA NUTRICIONALMENTE COMPLETA, PARA USO ORAL OU ENTERAL, EM PÓ, ISENTA DE LACTOSE, GLÚTEN E FIBRAS, SEM SABOR E INDICADO PARA SITUAÇÕES ESPECIAIS COMO DOENÇAS INFLAMATÓRIAS INTESTINAIS	15.003	R\$	0,5214	R\$	7.822,5600	STHH
MODULO DE CARBOIDRATO, EM PO, 100% MALTODEXTRINA - EM GRAMA	9	R\$	0,0530	R\$	0,4800	STHH
BEBIDA LACTEA PROTEICA, HIPERPROTEICO, PRONTO PARA USO - EMBALAGEM 250ML	4.320	R\$	0,0639	R\$	276,0500	STHH
SUPLEMENTO ORAL LIQUIDO, HIPERCALORICO, PARA PACIENTE RENAL - EM ML	27.340	R\$	0,0920	R\$	2.515,2800	STHH
AVEIA EM FLOCOS 200G	1	R\$	8,0000	R\$	8,0000	STHH
FÓRMULA INFANTIL PARA RECÉM-NASCIDOS PRÉ-TERMO, EM PÓ, CONTENDO DHA EARA E NUCLEOTÍDEOS	20.080	R\$	0,4000	R\$	8.032,0000	STHH
MODULO DE FIBRA 100% SOLUVEL EM PO PARA NUTRIÇÃO ORAL OU ENTERAL - LATA 300G	43.200	R\$	0,1600	R\$	6.912,0000	STHH
SUPLEMENTO NUTRICIONAL LÍQUIDO 200ML HIPERPROTEICO - ÔMEGA 3	120.600	R\$	0,0750	R\$	9.045,0000	STHH
FORMULA INFANTIL CETOGENICA 4:1, PARA CRIANÇAS DE 3 A 10 ANOS - EM GRAMA	270	R\$	1,4222	R\$	383,9900	STHH
LEITE INTEGRAL HOMOGENEIZADO - CAIXA TETRA PACK 1000ML	1	R\$	10,0000	R\$	10,0000	STHH
DIETA ENTERAL LIQUIDA COM FIBRAS 1000ML (SISTEMA FECHADO)	1	R\$	5,0000	R\$	5,0000	STHH
SUPLEMENTO ALIMENTAR INFANTIL LIQUIDO, HIPERCALORICO E NORMOPROTEICO, PARA CRIANÇAS DE 1 A 10 ANOS - EM ML	23.000	R\$	0,0860	R\$	1.978,0000	STHH
FÓRMULA INFANTIL PARA LACTENTES E CRIANÇAS DE PRIMEIRA INFÂNCIA, EM PÓ, À BASE DE AMINOÁCIDOS, CONTENDO DHA E ARA E SEM ADIÇÃO DE LACTOSE	17.100	R\$	0,3548	R\$	6.067,0800	STHH
MODULO DE TCM (TRIGLICERÍDEOS DE CADEIA MÉDIA) PARA NUTRIÇÃO ORAL OU ENTERAL - EM ML	4.500	R\$	0,2300	R\$	1.035,0000	STHH
FORMULA EM PO, INFANTIL, COMPLEMENTAR, PARA LACTENTES - SACHE DE 1G	200	R\$	4,4339	R\$	886,7800	STHH
DIETA ENTERAL LÍQUIDA NÃO PEDIÁTRICA SISTEMA FECHADO POLIMÉRICA HIPERCALÓRICA COM DENSIDADE CALÓRICA IGUAL OU SUPERIOR A 1,5KCAL/ML	58.000	R\$	0,0552	R\$	3.201,6000	STHH
FORMULA POLIMÉRICA LIQUIDA, INFANTIL HIPERCALÓRICA - SISTEMA FECHADO 500ML	70.000	R\$	0,1083	R\$	7.581,0000	STHH

FÓRMULA INFANTIL PARA CRIANÇA MENORES DE 01 ANO, EM PÓ, NUTRICIONALMENTE COMPLETA INFANTIL EM PO, HIPERCALORICA, PARA RECUPERAÇÃO DE PESO E CRESCIMENTO, PARA CRIANÇAS DE 0 A 1 ANO - EM GRAMA	22.500					STHH
		R\$	0,2017	R\$	4.538,2500	
DIETA ENTERAL LÍQUIDA, NÃO PEDIÁTRICA, SISTEMA FECHADO, POLIMÉRICA, HIPERCALÓRICA COM DENSIDADE CALÓRICA IGUAL OU SUPERIOR A 1,5KCAL/ML - 1.000ML	1.000					STHH
		R\$	30,3600	R\$	30.360,0000	
FORMULA POLIMERICA LÍQUIDA HIPERCALÓRICA HIPERPROTEICA COM FIBRAS 1000 ML (SISTEMA FECHADO)	200.500					STHH
		R\$	0,0474	R\$	9.503,7000	
DIETA ENTERAL LÍQUIDA, NÃO PEDIÁTRICA, SISTEMA FECHADO, POLIMÉRICA, HIPERCALÓRICA COM DENSIDADE CALÓRICA IGUAL OU SUPERIOR A 1,5KCAL/ML, NORMOGLICÍDICA, NORMOLIPÍDICA, HIPEPROTEICA COM NO MÍNIMO 20% DE PROTEÍNA, NORMOLIPÍDICA, COM TEOR DE FÓSFORO INFERIOR A 900MG/LITRO, SEM FIBRAS(1.000 ML). - APRESENTAÇÃO: EMBALAGEM DE 1000ML.	2.104.000					STHH
		R\$	0,0378	R\$	79.531,2000	
SUPLEMENTO ALIMENTAR INFANTIL EM PO, PARA CRIANÇAS DE 1 A 10 ANOS, SEM LACTOSE E GLUTEN - EM GRAMA	35.685					STHH
		R\$	0,1087	R\$	3.878,9600	
DIETA ENTERAL LÍQUIDA, SISTEMA FECHADO, PARA CRIANÇAS ATÉ 10 ANOS, NORMOCALÓRICA COM DENSIDADE CALÓRICA DE 1,0KCAL/ML, NORMOPROTÉICA, SEM ADIÇÃO DE SACAROSE E COM FIBRAS (500 ML)	70.000					STHH
		R\$	0,0847	R\$	5.929,0000	
SUPLEMENTO NUTRICIONAL LÍQUIDO 200ML HIPERPROTEICO - PROLINA	129.600					STHH
		R\$	0,0750	R\$	9.720,0000	
ESPESSANTE INFANTIL PARA APLV - LATA 400G	720					STHH
		R\$	0,5990	R\$	431,2800	
SUPLEMENTO NUTRICIONAL, EM PÓ, PARA CRIANÇAS À BASE DE AMINOÁCIDOS, COM ADIÇÃO DE PREBIÓTICOS E COM SABOR. - APRESENTAÇÃO: 400G	4.050					STHH
		R\$	0,3264	R\$	1.321,9200	
ALIMENTO A BASE DE CEREAL EM FLOCOS, SEM AÇUCAR, INFANTIL - SACHE 200G	1					STHH
		R\$	10,0000	R\$	10,0000	
DIETA COMO HIPERCALÓRICA E HIPOPROTEICA LIQUIDA	1					STHH
		R\$	10,0000	R\$	10,0000	
ACHOCOLATADO EM PO, INSTANTANEO - LATA 200G	1					STHH
		R\$	8,0000	R\$	8,0000	
FORMULA INFANTIL EM PO, AMINOACIDOS ESSENCIAIS, PARA CRIANÇAS DE 0 A 1 ANO – EM GRAMA	1					STHH
		R\$	10,0000	R\$	10,0000	
FÓRMULA INFANTIL PARA LACTENTE E CRIANÇAS DE PRIMEIRA INFÂNCIA EM PÓ ISENTA DE LACTOSE	25.320					STHH
		R\$	0,0780	R\$	1.974,9600	
PRODUTO ALIMENTAR EM PO, COM PREBIOTICOS E PROBIOTICOS, MINIMO 4 CEPAS – SACHE 6G	3.340					STHH
		R\$	0,9000	R\$	3.006,0000	

DIETA ENTERAL LÍQUIDA, SISTEMA FECHADO, NÃO PEDIÁTRICA, OLIGOMÉRICA, HIPERCALÓRICA (COM DENSIDADE CALÓRICA ACIMA DE 1,2KCAL/ML)	1.400.000	R\$	0,0850	R\$	119.000,0000	STHH
PRODUTO ALIMENTAR INFANTIL EM PO, COM PROBIOTICO, COM 1 CEPA – SACHE 1G	1	R\$	10,0000	R\$	10,0000	STHH
SUPLEMENTO ORAL LIQUIDO, HIPERPROTEICO E HIPERCALORICO - EM ML	321.467	R\$	0,0328	R\$	10.544,1200	STHH
FÓRMULA INFANTIL P/ CRIANÇAS MAIORES 1 ANO, EM PÓ, BASE DE AMINOÁCIDOS, CONTENDO DHA E ARA s/ ADIÇÃO LACTOSE	8.640	R\$	0,3548	R\$	3.065,4700	STHH
FORMULA POLIMERICA LIQUIDA COM PEPTIDEO, ARGININA, NUCLEOTIDEO E OMEGA 3 - PREPARO IMUNOLOGICO - SISTEMA FECHADO 1000ML	210	R\$	118,8500	R\$	24.958,5000	STHH
FORMULA POLIMERICA LIQUIDA COM PEPTIDEO, HIPERPROTEICA E NORMOCALORICA - SISTEMA FECHADO 1000ML	324.000	R\$	0,1082	R\$	35.056,8000	STHH
FÓRMULA INFANTIL EM PÓ - CRIANÇAS DE 0 (ZERO) A 10 (DEZ) ANOS, COM BAIXO TEOR LIPÍDICO 400GR	400	R\$	1,3225	R\$	529,0000	STHH
FORMULA OLIGOMERICA, LIQUIDA, INFANTIL, SEMI-ELEMENTAR, NORMOCALORICA - SISTEMA FECHADO 500ML	900	R\$	0,0650	R\$	58,5000	STHH
PALITO DE MADEIRA PARA ESPETO - PACOTE C/ 100UNDS	18	R\$	3,0000	R\$	53,45	UPDE
PAPEL ALUMÍNIO - ROLO 30CM X 100M	23	R\$	9,7100	R\$	225,40	UPDE
COPO DESCARTÁVEL DE 200 ML	218.181	R\$	0,0462	R\$	10.079,96	UPDE
SACO PLÁSTICO PARA TALHER - PACOTE C/ 1.000 UNDS	29	R\$	13,0723	R\$	375,21	UPDE
FILME DE PVC - ROLO 30CM X 300M	0	R\$	25,1200	R\$	-	UPDE
SACOLA PLASTICA, COR BRANCA, TAMANHO 30 X 40CM	4.054	R\$	0,0370	R\$	150,01	UPDE
BOBINA SACO PLÁSTICO PICOTADA - 10KG	35	R\$	43,0000	R\$	1.525,50	UPDE
BOBINA SACO PLÁSTICO PICOTADA - 5KG	213	R\$	23,4900	R\$	5.007,40	UPDE
BOBINA SACO PLÁSTICO PICOTADA - 1KG	58	R\$	10,2200	R\$	588,60	UPDE
BOBINA SACO PLÁSTICO PICOTADA - 2KG	41	R\$	15,2400	R\$	621,10	UPDE
BOBINA SACO PLÁSTICO PICOTADA - 7KG	54	R\$	34,8900	R\$	1.900,70	UPDE
BOBINA PLÁSTICA PICOTADA 03KG	133	R\$	17,5300	R\$	2.335,40	UPDE
FILME DE PVC - ROLO 28CM X 30M	42	R\$	4,5500	R\$	189,10	UPDE
COPO DESCARTÁVEL DE 50ML	0	R\$	0,0300	R\$	-	UPDE
PALITO DE DENTES - CAIXA C/ 100 UNDS	15	R\$	0,7300	R\$	11,10	UPDE
MAMADEIRA PLÁSTICA 80 ML	47	R\$	8,6700	R\$	409,80	UPDE

Subgrupo: 3.3 - Materiais de Limpeza/Higiene**Total Subgrupo: R\$ 790.009,28**

Item	Quantidade Planejada	Valor Unitário	Valor Total	Unidade Demandante
CAPA PARA COLCHAO DE SOLTEIRO, NAPA, AZUL, COM ZIPER - 200 X 90 X 14CM	168	R\$ 50,0000	R\$ 8.400,0000	STHH
LENÇOL ADULTO	5.000	R\$ 33,8700	R\$ 169.350,0000	STHH
CONJUNTO PRIVATIVO P	2.000	R\$ 54,0000	R\$ 108.000,0000	STHH
FRONHA	5.000	R\$ 10,5000	R\$ 52.500,0000	STHH
CONJUNTO PRIVATIVO M	3.040	R\$ 48,5000	R\$ 147.440,0000	STHH
CONJUNTO PRIVATIVO G	3.300	R\$ 51,0000	R\$ 168.300,0000	STHH
CONJUNTO PRIVATIVO EXTRA GRANDE	900	R\$ 52,0000	R\$ 46.800,0000	STHH
SACO PLÁSTICO PARA LIXO 100 LITROS , VERDE - PACOTE COM 100 UNDS	96	R\$ 37,9100	R\$ 3.641,20	UPDE
ESPUMA DETERGENTE PARA PRÉ-LAVAGEM DE INSTRUMENTAIS CIRÚRGICOS - FRASCO 750ML	242	R\$ 38,9000	R\$ 9.400,00	UPDE
DETERGENTE MULTIENZIMÁTICO (GALAO COM 5 LITROS) 5 Enzimas	168	R\$ 130,0000	R\$ 21.812,00	UPDE
GLUTARALDEÍDO 2% (GALÃO C/ 5 LT)	196	R\$ 125,8787	R\$ 24.621,00	UPDE
ACIDO PERACÉTICO – ESTERILIZANTE QUÍMICO A BASE DE ÁCIDO PERACÉTICO 0,15% a 0,20%	6	R\$ 188,0000	R\$ 1.210,00	UPDE
ALCOOL LIQUIDO 70%	4.080	R\$ 6,0000	R\$ 24.480,00	UPDE
DETERGENTE PARA LIMPEZA DE SUPERFÍCIES NEUTRO (GALÃO DE 05 LITROS) (BANCO DE LEITE)	35	R\$ 35,9000	R\$ 1.265,00	UPDE
ALCOOL ETÍLICO 96 GRAUS	21	R\$ 8,8800	R\$ 190,08	UPDE
DETERGENTE DESINCRUSTANTE	54	R\$ 48,2100	R\$ 2.600,00	UPDE

Subgrupo: 3.4 - Medicamentos**Total Subgrupo: R\$ 3.369.939,77**

Item	Quantidade Planejada	Valor Unitário	Valor Total	Unidade Demandante
(NP) ÁCIDO URSODESOXICÓLICO, 300 MG	150	R\$ 3,3432	R\$ 499,96	UPDE
PARACETAMOL 200MG/ML (EM ML)	1.050	R\$ 0,1000	R\$ 105,00	UPDE
SULFAMETOXAZOL 40MG/ML + TRIMETOPRIMA 8MG/ML (EM ML)	6.000	R\$ 0,0360	R\$ 216,00	UPDE
SULFATO DE BÁRIO 1G/ML (EM ML)	6.231	R\$ 0,1300	R\$ 810,00	UPDE
ÁCIDO TRICLOROACÉTICO 80% - 50ML	9	R\$ 15,0000	R\$ 135,00	UPDE
DAPSONA 100MG	130	R\$ 0,8300	R\$ 107,90	UPDE
HIDRÓXIDO DE POTÁSSIO 10% - 20ML	8	R\$ 13,0000	R\$ 104,00	UPDE
POLICRESULENO 50MG/G + CLORIDRATO DE CINCHOCAÍNA 10MG/G - 30G	50	R\$ 76,6950	R\$ 3.834,75	UPDE
AZUL PATENTE 25MG/ML - 2ML	55	R\$ 44,6300	R\$ 2.454,65	UPDE
TROPICAMIDA 1% - 5ML (COLÍRIO)	10	R\$ 12,2000	R\$ 122,00	UPDE
CONTRASTE RESSONÂNCIA 0,5MMOL/ML (EM ML)	14.866	R\$ 3,9950	R\$ 59.391,20	UPDE
ODOPOVIDONA 2,5% - 5ML OU 10ML (COLÍRIO)	40	R\$ 46,0400	R\$ 1.841,60	UPDE
(NP) ÁGUA DESTILADA, ESTÉRIL E APIROGÊNICA, EM SISTEMA FECHADO, 500ML	6.000	R\$ 5,4000	R\$ 32.400,00	UPDE
ÁCIDO URSODESOXICÓLICO 150MG, COMPRIMIDO	60	R\$ 2,0000	R\$ 119,76	UPDE
ANFOTERICINA B (DESOXICOLATO) 50MG, FRASCO-AMPOLA	100	R\$ 31,9900	R\$ 3.199,00	UPDE
AZITROMICINA 40MG/ML - 15ML	50	R\$ 6,6300	R\$ 331,50	UPDE
METRONIDAZOL 10MG/G - 50G	50	R\$ 5,6600	R\$ 283,00	UPDE
ESOMEPRAZOL MAGNÉSICO 20 MG, COMPRIMIDO	392	R\$ 0,7440	R\$ 291,65	UPDE
VASELINA SÓLIDA - BISNAGA 30G	56	R\$ 9,8335	R\$ 550,01	UPDE
AMOXICILINA 50MG/ML - 150ML	20	R\$ 9,9000	R\$ 198,00	UPDE
SILDENAFILA 50MG - COMPRIMIDO	80	R\$ 0,6312	R\$ 50,50	UPDE
GLICERINA PURA (GLICEROL BIDESESTILADO) 90/100ML	10	R\$ 14,9600	R\$ 149,60	UPDE
TINTURA DE BENJOIM 20% - 60ML/100ML	10	R\$ 12,0000	R\$ 120,00	UPDE
BICARBONATO DE SÓDIO 8,4% - 10ML	678	R\$ 0,6600	R\$ 447,72	UPDE
QUETIAPINA 25MG, COMPRIMIDO REVESTIDO	3.741	R\$ 0,1100	R\$ 411,50	UPDE
FORMOTEROL 12MCG - CÁPSULA	568	R\$ 1,2500	R\$ 709,79	UPDE
AMOXICILINA 500MG + ÁCIDO CLAVULÂNICO 125MG	158	R\$ 1,8100	R\$ 285,84	UPDE

FLUCONAZOL 2MG/ML - 100ML, BOLSA 100ML	1.294	R\$	5,1316	R\$	6.640,86	UPDE
IBUPROFENO 50MG/ML - 30ML	239	R\$	2,1100	R\$	505,00	UPDE
HIDROCORTISONA 100MG - FRASCO-AMPOLA	3.263	R\$	3,1140	R\$	10.162,50	UPDE
CLORPROMAZINA 40MG/ML - 20ML	42	R\$	7,0000	R\$	291,00	UPDE
CLORPROMAZINA 5MG/ML - 5ML	101	R\$	2,0500	R\$	207,20	UPDE
COLESTIRAMINA - ENVELOPE 4G	1.104	R\$	7,6970	R\$	8.501,25	UPDE
DOPAMINA 5MG/ML - 10ML	444	R\$	3,0000	R\$	1.330,60	UPDE
FENOBARBITAL 100MG	760	R\$	0,1410	R\$	107,20	UPDE
HEPARINA 5000UI/0,25ML (SUBCUTÂNEA)	14.648	R\$	5,6000	R\$	82.026,00	UPDE
SULFATO DE MAGNÉSIO 50% - 10ML	186	R\$	6,2000	R\$	1.154,86	UPDE
CLOREXIDINA 0,2% SOL. AQUOSA - 1L	259	R\$	7,5700	R\$	1.958,65	UPDE
SERTRALINA 50MG	1.163	R\$	0,1290	R\$	150,01	UPDE
ROCURÔNIO 10MG/ML - 5ML	1.340	R\$	9,4310	R\$	12.633,00	UPDE
DOXAZOSINA 2MG	781	R\$	0,0830	R\$	64,80	UPDE
OMEPRAZOL 20MG, CÁPSULA	10.691	R\$	0,0550	R\$	588,01	UPDE
METOPROLOL, SUCCINATO 50MG - COMPRIMIDO REVESTIDO	4.368	R\$	0,5000	R\$	2.184,00	UPDE
ETOMIDATO 2MG/ML - 10ML	71	R\$	10,2900	R\$	729,50	UPDE
GLICOSE 5% SF - 500ML	2.036	R\$	4,9600	R\$	10.101,00	UPDE
LOPERAMIDA 2MG, COMPRIMIDO	1.020	R\$	0,2300	R\$	234,60	UPDE
LIDOCAÍNA 20MG/ML + EPINEFRINA - 20ML	461	R\$	10,9600	R\$	5.054,00	UPDE
VALPROATO DE SÓDIO 50MG/ML - 100ML	361	R\$	4,7800	R\$	1.725,00	UPDE
PERÓXIDO DE HIDROGÊNIO 3% - 1000ML	737	R\$	5,5382	R\$	4.080,01	UPDE
CILOSTAZOL 50MG	1.116	R\$	0,3225	R\$	360,00	UPDE
VITAMINAS COMPLEXO B - AMPOLA 2ML (INJETÁVEL)	295	R\$	3,1300	R\$	924,00	UPDE
CLORETO DE SÓDIO 0,9% SF- 1000ML	2.400	R\$	7,3800	R\$	17.712,00	UPDE
GLICOSE 5% SF - 250ML	1.634	R\$	3,8100	R\$	6.227,00	UPDE
GLICOSE 5% + CLORETO DE SÓDIO 0,9% SF - 500ML	565	R\$	6,8200	R\$	3.853,20	UPDE
CLARITROMICINA 500MG (IV), FRASCO-AMPOLA	66	R\$	23,8100	R\$	1.576,55	UPDE
NOREPINEFRINA 2MG/ML - 4ML	2.264	R\$	2,0000	R\$	4.528,00	UPDE
LEVETIRACETAM 100MG/ML - FRASCO 100/150ML	33	R\$	94,7200	R\$	3.150,00	UPDE

OCITOCINA 5UI/ML – 1ML	8.450	R\$	2,4000	R\$	20.280,00	UPDE
ALBUMINA HUMANA 200MG/ML - 50ML	23	R\$	140,0000	R\$	3.200,00	UPDE
TRAMADOL 50MG - CÁPSULA UNITARIZADA	9.736	R\$	0,2200	R\$	2.142,00	UPDE
METADONA 10MG/ML - 1ML	757	R\$	3,5900	R\$	2.716,00	UPDE
TOBRAMICINA 0,3% - 5ML (COLÍRIO)	29	R\$	5,8800	R\$	171,60	UPDE
MISOPROSTOL 25MCG	309	R\$	9,5200	R\$	2.940,00	UPDE
BROMOPRIDA 10MG, CÁPSULA	85	R\$	0,2200	R\$	18,72	UPDE
ALPROSTADIL 20MCG - FRASCO-AMPOLA 1ML	342	R\$	68,0000	R\$	23.270,00	UPDE
VORICONAZOL 200MG	293	R\$	19,9000	R\$	5.824,00	UPDE
GANCICLOVIR 1MG/ML - 250ML	242	R\$	76,5000	R\$	18.505,20	UPDE
PREDNISONA 20MG - COMPRIMIDO	3.611	R\$	0,1800	R\$	650,00	UPDE
DIGOXINA 0,25MG - COMPRIMIDO	182	R\$	0,2020	R\$	36,70	UPDE
NITROGLICERINA 5MG/ML - 10ML	42	R\$	36,0000	R\$	1.516,30	UPDE
CEFALEXINA 500MG, CÁPSULA	2.843	R\$	0,4500	R\$	1.279,50	UPDE
METOCLOPRAMIDA 10MG, COMPRIMIDO	420	R\$	0,0825	R\$	34,65	UPDE
CLORETO DE POTÁSSIO 10% - 10ML	9.094	R\$	0,3403	R\$	3.094,60	UPDE
PIRIMETAMINA 25MG	1.013	R\$	0,0900	R\$	91,14	UPDE
FITOMENADIONA (VIT K) 10MG/ML - 1ML (INTRAMUSCULAR)	4.701	R\$	1,7500	R\$	8.227,06	UPDE
CLORHEXEDINE 0,2% SOL. AQUOSA - 100ML	2.250	R\$	1,5100	R\$	3.397,20	UPDE
CITALOPRAM 20MG, COMPRIMIDO	167	R\$	0,1200	R\$	20,00	UPDE
ALFAPORACTANTO 80MG/ML - 3ML	109	R\$	2.042,0000	R\$	223.299,17	UPDE
CICLOBENZAPRINA 10MG	778	R\$	0,1350	R\$	105,00	UPDE
MORFINA 10MG/ML - 1ML	8.058	R\$	1,5100	R\$	12.168,00	UPDE
GLICOSE 5% SF - 1000ML	705	R\$	7,6000	R\$	5.360,00	UPDE
CAPTOPRIL 25MG - COMPRIMIDO	1.238	R\$	0,0210	R\$	26,00	UPDE
FENTANILA 0,05MG/ML – 2ML	1.609	R\$	1,5800	R\$	2.542,50	UPDE
CLOREXIDINA 0,5% SOL. ALCOOLICA - 1000ML	915	R\$	11,3100	R\$	10.346,04	UPDE
APIXABANA 2,5MG	580	R\$	1,3000	R\$	754,00	UPDE
METARAMINOL 10MG/ML - 1ML	7.351	R\$	5,8800	R\$	43.225,00	UPDE
LIDOCAÍNA 10MG/ML - 20ML	680	R\$	9,3800	R\$	6.378,40	UPDE

PROPOFOL 10MG/ML - 20ML	2.497	R\$	5,7058	R\$	14.250,00	UPDE
DIPIRONA 500MG/ML - 2ML	29.800	R\$	0,9800	R\$	29.204,00	UPDE
REMIFENTANILA 2MG	56	R\$	15,2100	R\$	851,76	UPDE
SEVOFLURANO 1ML/ML – 100ML	301	R\$	148,8500	R\$	44.748,74	UPDE
BUDESONIDA 200MCG, CÁPSULA	1.155	R\$	0,4900	R\$	565,80	UPDE
BUDESONIDA 32MCG/DOSE (SPRAY NASAL) - 6ML (120 DOSES)	28	R\$	9,1000	R\$	254,10	UPDE
MEROPENÉM 1G	5.426	R\$	15,6000	R\$	84.646,95	UPDE
CLORETO DE SÓDIO 0,9% SF - 250ML	11.456	R\$	3,8500	R\$	44.104,50	UPDE
ADENOSINA 3MG/ML - 2ML	187	R\$	11,4700	R\$	2.145,00	UPDE
AMICACINA 50MG/ML - AMPOLA 2ML	378	R\$	8,2000	R\$	3.096,00	UPDE
FLUOXETINA 20MG	435	R\$	0,0800	R\$	34,80	UPDE
OMEPRAZOL 40MG	7.276	R\$	6,2500	R\$	45.473,00	UPDE
LOSARTANA, POTÁSSICA 25MG	3.511	R\$	0,7500	R\$	2.633,40	UPDE
GLICEROL 95% - SUPOSITÓRIO INFANTIL	164	R\$	1,0000	R\$	164,00	UPDE
BROMETO DE IPRATRÓPIO 0,25MG/ML - 20ML	852	R\$	1,3400	R\$	1.142,00	UPDE
GLICINA 1,5% - 3000ML FORMA FARMACÊUTICA	81	R\$	28,5000	R\$	2.321,40	UPDE
AMIODARONA 50MG/ML - 3ML	695	R\$	2,4930	R\$	1.732,16	UPDE
AMPICILINA 1.000MG (1G), INJETÁVEL, FRASCO-AMPOLA	2.453	R\$	6,0565	R\$	14.857,00	UPDE
METILERGOMETRINA 0,2MG/ML – 1ML	190	R\$	2,2154	R\$	420,93	UPDE
DOBUTAMINA 12,5MG/ML - 20ML	190	R\$	5,8700	R\$	1.115,30	UPDE
RETINOL + AMINOÁCIDOS + METIONINA + CLORANFENICOL - 3,5G	38	R\$	12,1700	R\$	458,80	UPDE
MIDAZOLAM 5MG/ML - 3ML	1.077	R\$	3,0744	R\$	3.311,00	UPDE
PROMETAZINA, CLORIDRATO 25MG/ML - 2ML	618	R\$	1,8850	R\$	1.165,32	UPDE
ACETILCISTEÍNA 100MG/ML - 3ML	2.171	R\$	3,9100	R\$	8.490,00	UPDE
ACIDO FOLÍNICO 15MG, COMPRIMIDO	636	R\$	1,7600	R\$	1.120,00	UPDE
CARBAMAZEPINA 20MG/ML – 100ML	25	R\$	8,2400	R\$	206,00	UPDE
BISACODIL 5MG, DRÁGEA	2.008	R\$	0,1600	R\$	321,20	UPDE
HIDRALAZINA 25MG - DRÁGEA	3.328	R\$	0,3700	R\$	1.231,20	UPDE
CARVEDILOL 6,25MG - COMPRIMIDO	3.458	R\$	0,0740	R\$	255,91	UPDE
HALOPERIDOL 2MG/ML - FRASCO 20ML	10	R\$	3,5400	R\$	35,00	UPDE

HIDRÓXIDO DE AL + HIDRÓXIDO DE MG + SIMETICONA - 240ML	200	R\$	10,9300	R\$	2.186,00	UPDE
TENOXICAM 20MG (INJETÁVEL)	2.378	R\$	5,8292	R\$	13.860,00	UPDE
CLORETO DE SÓDIO 0,9% SF- 100ML	57.132	R\$	3,3700	R\$	192.534,00	UPDE
RINGER COM LACTATO DE SÓDIO SISTEMA FECHADO - FRASCO 500ML SOLUÇÃO INJETÁVEL	3.249	R\$	6,1500	R\$	19.982,40	UPDE
TENOXICAM 40MG - FRASCO-AMPOLA	2.324	R\$	12,5100	R\$	29.070,00	UPDE
LOÇÃO LANETTE - 100ML OU 100G	1.900	R\$	12,8800	R\$	24.472,00	UPDE
FÓSFORO ORGÂNICO	195	R\$	8,9200	R\$	1.736,58	UPDE
NUTRIÇÃO PARENTERAL 1500,1ML ATÉ 2000ML	4	R\$	206,5800	R\$	743,37	UPDE
NUTRIÇÃO PARENTERAL 50,1ML ATÉ 100ML	18	R\$	132,4700	R\$	2.331,52	UPDE
SULFATO DE ZINCO	806	R\$	0,6700	R\$	540,01	UPDE
EPINEFRINA 1MG/ML - 1ML (ADRENALINA)	1.768	R\$	1,0800	R\$	1.909,00	UPDE
DEXAMETASONA 4MG/ML – 2,5ML	3.324	R\$	1,7500	R\$	5.816,98	UPDE
GLICOSE 5% SF- 100ML	4.004	R\$	2,7000	R\$	10.810,80	UPDE
HIDROCLOROTIAZIDA 25MG - COMPRIMIDO	3.826	R\$	0,0290	R\$	110,95	UPDE
NUTRIÇÃO PARENTERAL 250,1ML ATÉ 500ML	10	R\$	172,8400	R\$	1.711,08	UPDE
NUTRIÇÃO PARENTERAL 500,1ML ATÉ 750ML	8	R\$	166,7100	R\$	1.399,72	UPDE
NUTRIÇÃO PARENTERAL 750,1ML ATÉ 1000ML	8	R\$	176,1400	R\$	1.478,96	UPDE
MORFINA 0,1MG/ML - 1ML	1.170	R\$	2,8200	R\$	3.300,00	UPDE
ÓXIDO DE ZINCO + VIT A + VIT D - 45G	990	R\$	4,4300	R\$	4.385,70	UPDE
CARMELOSE SÓDICA 5MG/ML (0,5%) - 10ML (COLÍRIO)	60	R\$	7,8400	R\$	470,40	UPDE
VITAMINA D 5600UI/ML - 10 ML	2	R\$	14,0600	R\$	31,87	UPDE
DIPIRONA 500MG/ML - 10ML (SOL. ORAL)	75	R\$	1,3100	R\$	98,00	UPDE
DICLOFENACO DE SÓDIO 50MG - COMPRIMIDO REVESTIDO	8.000	R\$	0,0500	R\$	400,00	UPDE
CEFOXITINA SÓDICA 1G, FRASCO-AMPOLA	322	R\$	11,7500	R\$	3.789,28	UPDE
TIAMINA 100MG/ML (B1) - 1ML	117	R\$	8,4200	R\$	988,00	UPDE
DESLORATADINA 0,5MG/ML - 60 À 100ML	11	R\$	34,9800	R\$	397,80	UPDE
VASOPRESSINA 20U/ML – 1ML	925	R\$	24,8200	R\$	22.968,00	UPDE
ISOSSORBIDA, MONONITRATO 10MG/ML - 1ML	106	R\$	2,6100	R\$	277,68	UPDE
LACTULOSE 667MG/ML - 120ML	1.862	R\$	4,4900	R\$	8.360,00	UPDE
DOMPERIDONA 10MG, COMPRIMIDO	1.211	R\$	0,0690	R\$	83,53	UPDE

OCTREOTIDA 0,1MG/ML - 1ML	742	R\$	44,4800	R\$	33.000,00	UPDE
ENOXAPARINA 40MG	5.483	R\$	13,5900	R\$	74.514,48	UPDE
RISPERIDONA 1MG	3.567	R\$	0,0920	R\$	328,21	UPDE
GABAPENTINA 300MG	1.182	R\$	0,3000	R\$	354,60	UPDE
LIDOCAÍNA 20MG/ML - 20ML (SEM VASOCONSTRICTOR)	3.233	R\$	8,4400	R\$	27.287,25	UPDE
VALPROATO DE SÓDIO 500MG	415	R\$	0,5100	R\$	211,70	UPDE
CLORETO DE SÓDIO 0,9% - 10ML	127.600	R\$	0,2600	R\$	33.176,00	UPDE
IMUNOGLOBULINA ANTI-RH (D) 150MCG/ML - 2ML	121	R\$	248,3300	R\$	30.000,00	UPDE
GENTAMICINA, SULFATO 20MG/ML - AMPOLA 1ML	721	R\$	1,3600	R\$	980,00	UPDE
ROIIVACAÍNA CLORIDRATO 10MG/ML - 20ML (1%)	391	R\$	10,0000	R\$	3.912,62	UPDE
SUGAMADDEX 100MG/ML – 2ML	690	R\$	24,8000	R\$	17.112,00	UPDE
CLORIDRATO DE TRAMADOL 50MG/ML - AMPOLA 2 ML	6.155	R\$	1,5000	R\$	9.233,00	UPDE
PIPERACILINA 4G + TAZOBACTAM 500MG	7.221	R\$	12,6435	R\$	91.297,00	UPDE
CLORETO DE SÓDIO 0,9% 500ML SIST. FECHADO	12.528	R\$	4,7000	R\$	58.881,60	UPDE
AMPICILINA 2G + SULBACTAM 1G, FRASCO-AMPOLA	1.478	R\$	10,0497	R\$	14.850,01	UPDE
SELÊNIO (ÁCIDO SELENIOSO) 40 MCG/ML	7	R\$	8,9200	R\$	58,05	UPDE
GENTAMICINA, SULFATO 40MG/ML - AMPOLA 2ML	978	R\$	1,5000	R\$	1.467,00	UPDE
METRONIDAZOL 250MG, COMPRIMIDO	2.500	R\$	0,1885	R\$	471,25	UPDE
BETAMETASONA, ACETATO + BETAMETASONA, FOSFATO (3 + 3) MG/ML - 1ML	1.626	R\$	7,5000	R\$	12.198,42	UPDE
FUROSEMIDA 10MG/ML - 2ML	1.682	R\$	1,1900	R\$	2.001,00	UPDE
FUROSEMIDA 40MG - COMPRIMIDO	2.185	R\$	0,0595	R\$	130,01	UPDE
ITRACONAZOL 100MG, CÁPSULA	1.371	R\$	0,8960	R\$	1.228,21	UPDE
GLUCONATO DE CÁLCIO 10% - 10ML	577	R\$	1,8650	R\$	1.075,20	UPDE
BECLOMETASONA 50MCG/DOSE (SPRAY ORAL)	142	R\$	21,5000	R\$	3.063,68	UPDE
ÁCIDO TRANEXÂMICO 50MG/ML, AMPOLA 5ML	4.250	R\$	4,1600	R\$	17.680,00	UPDE
VANCOMICINA 500MG	7.132	R\$	3,8000	R\$	27.102,00	UPDE
METRONIDAZOL 5MG/ML - 100ML	4.253	R\$	4,2269	R\$	17.977,80	UPDE
GLICOSE 10% SF - 500ML	313	R\$	7,2000	R\$	2.255,40	UPDE
DIPIRONA 500MG - COMPRIMIDO	7.500	R\$	0,1130	R\$	847,50	UPDE
IVERMECTINA 6MG	152	R\$	0,7900	R\$	120,00	UPDE

AMIODARONA 200MG - COMPRIMIDO	1.143	R\$	0,3500	R\$	400,00	UPDE
ALBENDAZOL 40MG/ML - 10ML	14	R\$	1,1513	R\$	16,12	UPDE
AZITROMICINA 500MG, COMPRIMIDO	1.289	R\$	0,8100	R\$	1.044,00	UPDE
ALOPURINOL 100MG	118	R\$	0,1700	R\$	20,00	UPDE
ATENOLOL 25MG, COMPRIMIDO	1.239	R\$	0,0305	R\$	37,80	UPDE
LEVOFLOXACINO 5MG/ML - BOLSA 100ML	252	R\$	9,5600	R\$	2.407,32	UPDE
ATROPINA SULFATO, 0,25 MG/ML, SOLUÇÃO INJETÁVEL, 1 ML	521	R\$	0,8634	R\$	449,70	UPDE
FLUMAZENIL 0,1MG/ML - 5ML	50	R\$	5,0000	R\$	250,00	UPDE
ESPIRONOLACTONA 100MG - COMPRIMIDO	301	R\$	0,8200	R\$	246,60	UPDE
COLCHICINA 0,5MG	136	R\$	0,3025	R\$	41,18	UPDE
LIDOCAÍNA, CLORIDRATO 20MG/G - 30G	4.206	R\$	3,8570	R\$	16.223,50	UPDE
METILPREDNISOLONA, ACETATO 40MG/ML - 2ML FORMA FARMACÊUTICA	21	R\$	18,8300	R\$	393,40	UPDE
BENZOILMETRONIDAZOL 40MG/ML - 100ML	10	R\$	13,2440	R\$	130,00	UPDE
MESNA 100MG/ML - 4ML	123	R\$	7,8000	R\$	960,00	UPDE
PROMETAZINA 25MG	1.108	R\$	0,1390	R\$	154,00	UPDE
DILTIAZEN 60MG - COMPRIMIDO	60	R\$	0,3978	R\$	23,87	UPDE
SABONETE DE CLOREXEDINE DEGERMANTE 100 ML 2%	502	R\$	2,8800	R\$	1.446,24	UPDE
ALFENTANIL 0,544MG/ML - 5ML	35	R\$	18,8000	R\$	660,00	UPDE
MIDAZOLAM 5MG/ML - 10ML	220	R\$	11,6842	R\$	2.570,00	UPDE
METFORMINA 500MG, COMPRIMIDO	2.072	R\$	0,1230	R\$	254,81	UPDE
MANITOL DOSAGEM 20% SISTEMA FECHADO - BOLSA 250ML SOLUÇÃO INJETÁVEL	984	R\$	7,5000	R\$	7.376,40	UPDE
CIPROFLOXACINO 500MG, COMPRIMIDO	542	R\$	0,1985	R\$	107,56	UPDE
NALOXONA 0,4MG/ML - 1ML	30	R\$	5,3200	R\$	160,00	UPDE
NIFEDIPINO 10MG	231	R\$	0,1300	R\$	30,00	UPDE
ACICLOVIR 250MG	1.668	R\$	6,6600	R\$	11.111,40	UPDE
PERMETRINA 5% - 60ML (LOÇÃO)	115	R\$	3,3700	R\$	388,00	UPDE
NITROGLICERINA 5MG/ML - 5ML	34	R\$	33,5300	R\$	1.152,00	UPDE
FLUCONAZOL 150MG, CÁPSULA	1.007	R\$	0,5200	R\$	523,38	UPDE
CLONAZEPAM 2MG	3.366	R\$	0,0451	R\$	151,81	UPDE

CLONIDINA 0,150MG - COMPRIMIDO	811	R\$	0,3090	R\$	250,50	UPDE
PENICILINA G BENZATINA 1200.000UI, FRASCO-AMPOLA 4ML	367	R\$	7,9000	R\$	2.900,00	UPDE
SALBUTAMOL 100MCG/DOSE (SPRAY ORAL)	788	R\$	13,5300	R\$	10.668,00	UPDE
ONDANSETRONA 8MG, COMPRIMIDO	1.100	R\$	0,3500	R\$	385,00	UPDE
CABERGOLINA 0,5MG	184	R\$	1,7600	R\$	323,92	UPDE
LEVOTIROXINA 100MCG	288	R\$	0,1300	R\$	37,44	UPDE
CONTRASTE NÃO IÔNICO 300 A 320MG/ML - FRASCO 100ML	900	R\$	92,4000	R\$	83.151,00	UPDE
DIAZEPAM 5MG/ML - 2ML	443	R\$	0,8296	R\$	367,20	UPDE
HEPARINA 5000UI/ML - 5ML	488	R\$	14,4850	R\$	7.075,00	UPDE
ESCOPOLAMINA 20MG/ML - 1ML	3.101	R\$	0,9346	R\$	2.898,00	UPDE
METFORMINA 850MG, COMPRIMIDO	917	R\$	0,1200	R\$	110,00	UPDE
OXIBUTININA 5MG	172	R\$	0,8700	R\$	149,60	UPDE
HALOPERIDOL, DECANOATO 50MG/ML – 1ML	36	R\$	4,7800	R\$	173,75	UPDE
CEFAZOLINA 1G	15.035	R\$	3,8250	R\$	57.507,50	UPDE
ÁGUA PARA INJETÁVEIS 10ML	40.584	R\$	0,2464	R\$	10.000,00	UPDE
CIPROFLOXACINO 2MG/ML - 200ML	3.229	R\$	11,5887	R\$	37.424,80	UPDE
CEFTRIAXONA 1G	8.791	R\$	3,1013	R\$	27.264,01	UPDE
VASELINA LÍQUIDA 1000ML	13	R\$	28,5440	R\$	368,90	UPDE
CEFTAZIDIMA 1G, FRASCO-AMPOLA	100	R\$	15,5900	R\$	1.559,00	UPDE
SINVASTATINA 20MG - COMPRIMIDO REVESTIDO	9.870	R\$	0,0700	R\$	690,90	UPDE
NEOSTIGMINA 0,5MG/ML	40	R\$	2,5200	R\$	102,00	UPDE
CLINDAMICINA 300MG, CÁPSULA	817	R\$	1,0600	R\$	865,96	UPDE
CLARITROMICINA 500MG, COMPRIMIDO	208	R\$	2,0000	R\$	416,00	UPDE
METOPROLOL, TARTARATO 1MG/ML - 5ML	44	R\$	15,9015	R\$	705,01	UPDE
OXACILINA 500MG, FRASCO-AMPOLA	5.010	R\$	3,1026	R\$	15.545,05	UPDE
MEROPENEM, 500 MG, PÓ LIÓFILO, COM DILUENTE (CLORETO DE SÓDIO, 0,9%, 100 ML)	200	R\$	9,4000	R\$	1.880,00	UPDE
ÁCIDO ACETILSALISÍLICO 100MG - COMPRIMIDO	1.477	R\$	0,1560	R\$	230,40	UPDE
AMOXICILINA 1G + CLAVULANATO DE POTÁSSIO 200MG	870	R\$	7,5367	R\$	6.560,01	UPDE
LEVODOPA 100MG + BENSERAZIDA 25MG	125	R\$	1,2100	R\$	151,20	UPDE
CLORIDRATO DE ESCETAMINA 50MG/ML - 10ML	444	R\$	76,9725	R\$	34.150,50	UPDE

FENITOÍNA 100MG	731	R\$	0,1300	R\$	95,00	UPDE
HALOPERIDOL 5MG/ML - 1ML	31	R\$	3,2000	R\$	98,50	UPDE
NISTATINA 25000UI/G - 60G (CREME GINECO)	100	R\$	6,7200	R\$	672,00	UPDE
PENICILINA G POTÁSSICA 5.000.000UI, FRASCO-AMPOLA	1.239	R\$	7,2200	R\$	8.945,00	UPDE
MILRINONA 1MG/ML - 10ML	40	R\$	68,3600	R\$	2.734,40	UPDE
ROIIVACAÍNA, CLORIDRATO 7,5MG/ML - 0,75% - 20ML	892	R\$	10,0000	R\$	8.919,00	UPDE
BUTILBROMETO DE ESCOPOLAMINA 10MG, COMPRIMIDO	346	R\$	0,8000	R\$	277,19	UPDE
METOCLOPRAMIDA 4MG/ML - 10ML (SOL. ORAL)	59	R\$	2,1300	R\$	126,40	UPDE
CLORETO DE POTÁSSIO 600MG, DRÁGEA	750	R\$	0,6400	R\$	480,00	UPDE
BIPERIDENO 2MG	60	R\$	0,2000	R\$	12,00	UPDE
OXIMETAZOLINA 0,25MG/ML - 20ML (SOL. NASAL)	17	R\$	10,6000	R\$	184,60	UPDE
NEOMICINA 5MG/G + BACITRACINA 250UI/G - 10 A 15G	394	R\$	2,4400	R\$	962,12	UPDE
PROPRANOLOL 40MG - COMPRIMIDO	1.533	R\$	0,0800	R\$	122,65	UPDE
SULFADIAZINA 500MG, COMPRIMIDO	206	R\$	3,5400	R\$	729,00	UPDE
VITAMINA D 200UI/GOTA - 20ML	3	R\$	19,7900	R\$	62,80	UPDE
MICONAZOL 20MG/G - 28G (CREME GINECOLÓGICO)	60	R\$	6,5800	R\$	394,80	UPDE
DOMPERIDONA 1MG/ML - 100ML	40	R\$	12,4400	R\$	498,50	UPDE
PREGABALINA 75MG	942	R\$	0,4300	R\$	404,97	UPDE
ALPRAZOLAM 0,25MG, COMPRIMIDO	2.154	R\$	0,1300	R\$	280,00	UPDE
CIPROFLOXACINO 2MG/ML + HIDROCORTISONA 10MG/ML - 5ML	17	R\$	32,9400	R\$	560,10	UPDE
ÁCIDO URSODESOXICÓLICO 50MG	88	R\$	1,1000	R\$	97,20	UPDE
FORMOTEROL 6MCG/DOSE + BUDESONIDA 200 MCG/DOSE (SPRAY ORAL)	393	R\$	95,0500	R\$	37.365,90	UPDE
SULFAMETOXAZOL 80MG/ML + TRIMETOPRIMA 16MG/ML - AMPOLA 5ML (INJETÁVEL)	631	R\$	3,5400	R\$	2.232,00	UPDE
SULFATO FERROSO 40MG: SULFATO FERROSO (40MG DE FE - 200MG SULFATO)	4.000	R\$	0,0400	R\$	160,00	UPDE
POLIMIXINA B 500000UI	156	R\$	10,9948	R\$	1.713,75	UPDE
PARECOXIBE SÓDICO 40MG - FRASCO/AMPOLA	2.887	R\$	27,0000	R\$	77.958,00	UPDE
ÁCIDO ACÉTICO GLACIAL 5% - FRASCO 100ML	20	R\$	11,0000	R\$	216,00	UPDE
ACICLOVIR 200MG, COMPRIMIDO	1.000	R\$	0,2000	R\$	200,00	UPDE
PARACETAMOL 500MG + CODEÍNA 30MG - COMPRIMIDO	7.217	R\$	0,4000	R\$	2.886,66	UPDE

METADONA 10MG - COMPRIMIDO	13.885	R\$	1,0780	R\$	14.968,00	UPDE
ALTEPLASE 50MG	34	R\$	2.519,0200	R\$	85.234,31	UPDE
ALFAEPOETINA 4000UI/ML - FRASCO-AMPOLA 1ML	20	R\$	21,6600	R\$	424,80	UPDE
LINEZOLIDA 2MG/ML - BOLSA 300ML	140	R\$	18,5900	R\$	2.607,50	UPDE
PAMIDRONATO 90MG	20	R\$	61,1600	R\$	1.223,20	UPDE
VORICONAZOL 200MG (INJETÁVEL), FRASCO-AMPOLA	109	R\$	129,0000	R\$	14.120,00	UPDE
PROGESTERONA NATURAL MICRONIZADA 100MG	50	R\$	1,2500	R\$	63,00	UPDE
TANSULOSINA 0,4MG	2.121	R\$	0,1600	R\$	339,28	UPDE
PETROLATO LÍQUIDO (ÓLEO MINERAL) - 100ML	483	R\$	2,0960	R\$	1.011,51	UPDE
DICLOFENACO RESINATO 15MG/ML - 20ML	47	R\$	10,3100	R\$	488,70	UPDE
MIDAZOLAM 2MG/ML - 10ML	61	R\$	18,2300	R\$	1.114,80	UPDE
MEPIVACAÍNA 20MG/ML + EPINEFRINA (ANESTÉSICO ODONTOLÓGICO)	419	R\$	2,8300	R\$	1.185,00	UPDE
GENFIBROZILA 600MG	65	R\$	2,2000	R\$	142,20	UPDE
DESLORATADINA 0,5MG/ML – 60ML	25	R\$	9,6500	R\$	240,35	UPDE
FOSFATO TRICÁLCICO 12,9%	40	R\$	15,0000	R\$	600,00	UPDE
METOTREXATO, 25 MG/ML, SOLUÇÃO INJETÁVEL, 2 ML	23	R\$	16,9100	R\$	381,50	UPDE
CLORIDRATO DE ETILEFRINA 10MG/ML	126	R\$	2,1000	R\$	264,01	UPDE
[DESPADRONIZADO] DROPERIDOL 2,5MG/ML - 1ML	50	R\$	9,9500	R\$	496,00	UPDE
DESLANOSÍDEO 0,2MG/ML - 2ML	163	R\$	2,5560	R\$	416,04	UPDE
FOSFATO DE POTÁSSIO 10 ML	66	R\$	3,7300	R\$	248,00	UPDE
LEVODOPA 250MG + CARBIDOPA 25MG	1	R\$	0,8800	R\$	0,88	UPDE
ISOSSORBIDA, DINITRATO 5MG - COMPRIMIDO SUBLINGUAL	200	R\$	0,2600	R\$	52,00	UPDE
CARVÃO ATIVADO PÓ 10G	117	R\$	8,1500	R\$	952,00	UPDE
FENITOÍNA 50MG/ML – 5ML	1.120	R\$	1,8714	R\$	2.096,71	UPDE
FENTANILA 0,05MG/ML – 10ML	2.093	R\$	3,1205	R\$	6.531,00	UPDE
DEXAMETASONA 4MG - COMPRIMIDO	1.780	R\$	0,2200	R\$	391,60	UPDE
CLOREXIDINE 0,12% SOL. ORAL - FRASCO 1L	44	R\$	23,6800	R\$	1.048,80	UPDE
CIPROFLOXACINO 3,5MG/ML - 5ML	23	R\$	16,5600	R\$	376,32	UPDE
CLOREXIDINA 0,5% SOL. ALCOOLICA - 100ML	1.255	R\$	2,2830	R\$	2.865,22	UPDE
CLOPIDOGREL 75MG	1.363	R\$	0,2400	R\$	327,04	UPDE

TESTOSTERONA 250MG/ML - 4ML	23	R\$	239,8200	R\$	5.410,00	UPDE
IDOPOVIDONA 10% 100ML	22	R\$	13,6650	R\$	300,00	UPDE
INSULINA NPH HUMANA 100UI/ML - 10ML	150	R\$	56,0000	R\$	8.400,00	UPDE
TEOFILINA 100MG	33	R\$	0,4500	R\$	14,70	UPDE
TIAMINA (B1) + PIRIDOXINA (B6) + CIANOCOBALAMINA (B12) 5000UI - 2ML	8	R\$	5,9200	R\$	48,00	UPDE
ADESIVO SELANTE DE FIBRINA - KIT 4ML	16	R\$	1.017,6200	R\$	16.140,00	UPDE
NISTATINA 100000UI/ML - 50ML (SUSP. ORAL)	700	R\$	5,2200	R\$	3.654,00	UPDE
DEXAMETASONA 1MG/G - 10G	309	R\$	1,7400	R\$	537,00	UPDE
EMULSÃO LIPÍDICA 20% ÓLEO DE SOJA	21.740	R\$	0,8400	R\$	18.261,36	UPDE
POLIVITAMÍNICO A+B	4.277	R\$	1,6600	R\$	7.099,93	UPDE
GLICERINA 12% - GLICEROL (ENEMA) ACONDICIONADO EM FRASCO 500ML, ACOMPANHA SONDA RETAL	939	R\$	9,3800	R\$	8.804,40	UPDE
ANLÓDIPINO 5MG - COMPRIMIDO	5.700	R\$	0,0277	R\$	157,89	UPDE
TRIANCINOLONA, HEXACETONIDA 20MG/ML - 5ML	23	R\$	94,7800	R\$	2.179,38	UPDE
EMULSÃO LIPÍDICA 20% TCL/TCM	15.476	R\$	0,3700	R\$	5.725,97	UPDE
NUTRIÇÃO PARENTERAL 100,1ML ATÉ 250ML	8	R\$	172,8400	R\$	1.330,84	UPDE
NUTRIÇÃO PARENTERAL 1000,1ML ATÉ 1500ML	12	R\$	184,8400	R\$	2.217,10	UPDE
NUTRIÇÃO PARENTERAL 0,1ML ATÉ 50ML	900	R\$	128,8700	R\$	115.960,88	UPDE
DEXAMETASONA 0,1% - 5ML (COLÍRIO)	20	R\$	8,1700	R\$	163,40	UPDE
TERBUTALINA 0,5MG - 1ML	2.695	R\$	1,2400	R\$	3.342,00	UPDE
AMITRIPTILINA 25MG	1.670	R\$	0,0800	R\$	133,60	UPDE
CARBAMAZEPINA 200MG	1.288	R\$	0,1825	R\$	235,00	UPDE
FILGRASTINA 300MCG/ML - 1ML	35	R\$	35,0000	R\$	1.225,00	UPDE
NITAZOXANIDA 500MG	58	R\$	3,1000	R\$	180,00	UPDE
LEVOTIROXINA 25MCG	2.464	R\$	0,1500	R\$	369,60	UPDE
CAFÉINA 20MG/ML - 1ML	1.031	R\$	109,4500	R\$	112.813,00	UPDE
IMUNOGLOBULINA HUMANA NORMAL 50MG/ML - 100ML	40	R\$	1.595,0000	R\$	63.800,00	UPDE
GLICOSE 10% SF - 250ML	888	R\$	4,5600	R\$	4.050,00	UPDE
EFEDRINA 50MG/ML - 1ML	939	R\$	5,1200	R\$	4.806,00	UPDE
ISOSSORBIDA, MONONITRATO 20MG - COMPRIMIDO	529	R\$	0,1700	R\$	90,00	UPDE

PAPAÍNA GEL 6% - 50GR	291	R\$	10,9700	R\$	3.190,88	UPDE
PREDNISONA 5MG - COMPRIMIDO	1.412	R\$	0,0850	R\$	120,01	UPDE
MUCOPOLISSACARÍDEO 5MG/G - 40G (HEPARINÓIDE)	228	R\$	15,2587	R\$	3.476,03	UPDE
PARACETAMOL 200MG/ML - 15ML	158	R\$	1,6400	R\$	258,60	UPDE
ÁCIDOS GRAXOS + VITAMINA A + VITAMINA E - 100ML	2.547	R\$	4,9900	R\$	12.712,00	UPDE
ATROPINA 1% - 5ML (COLÍRIO)	49	R\$	10,9800	R\$	542,34	UPDE
FLUORESCÉINA 10MG/ML - 3ML	12	R\$	24,7200	R\$	308,80	UPDE
AZUL DE METILENO 10MG/ML - 5ML	89	R\$	8,9900	R\$	802,80	UPDE
CLORETO FÉRRICO, 500 MG/G (50%) - 10G (HEMOGIN)	30	R\$	12,0000	R\$	360,00	UPDE
IODO 2% + IODETO DE POTÁSSIO 4% - 1000ML	5	R\$	115,0000	R\$	575,40	UPDE
HIDRÓXIDO DE SÓDIO 0,11N - 1000ML	5	R\$	23,0000	R\$	115,00	UPDE
SIMETICONA 75MG/ML - 15ML (EMULSÃO ORAL)	1.211	R\$	1,5200	R\$	1.841,00	UPDE
LORATADINA 10MG - COMPRIMIDO	877	R\$	0,1400	R\$	122,80	UPDE
SULFATO DE ZINCO 10MG/ML - 10ML (SOL. ORAL)	220	R\$	12,0000	R\$	2.640,00	UPDE
FENOTEROL 100MCG/DOSE (SPRAY ORAL)	50	R\$	19,6000	R\$	985,00	UPDE
ISOXSUPRINA 5MG/ML - 2ML	116	R\$	14,4500	R\$	1.674,70	UPDE
OMEPRAZOL MAGNÉSICO 10MG	950	R\$	7,0700	R\$	6.716,50	UPDE
NITROPRUSSETO DE SÓDIO 25MG/ML - 2ML	48	R\$	18,1000	R\$	860,00	UPDE
MONOETANOLAMINA 0,05G/ML - 2ML	44	R\$	7,3800	R\$	327,62	UPDE
METILPREDNISOLONA, SUCCINATO 500MG FRASCO-AMPOLA	1.002	R\$	10,7150	R\$	10.733,00	UPDE
FENOBARBITAL 40MG/ML - FRASCO 20ML	10	R\$	3,9541	R\$	41,00	UPDE
MUPIROCINA 20MG/G - 15G	38	R\$	18,9500	R\$	715,74	UPDE
CEFEPIMA 1G	1.970	R\$	7,9800	R\$	15.718,00	UPDE
CEFUROXIMA 50MG/ML - 70ML	22	R\$	187,2100	R\$	4.050,00	UPDE
DEXMEDETOMIDINA 100MCG/ML - 2ML	928	R\$	24,6527	R\$	22.869,11	UPDE
CLINDAMICINA 150MG/ML - 4ML	2.964	R\$	3,1600	R\$	9.365,00	UPDE
SUFENTANILA 5MCG/ML - 2ML	235	R\$	9,9000	R\$	2.331,00	UPDE
LIDOCAÍNA 20MG/ML + NOREPINEFRINA (ANESTÉSICO ODONTOLÓGICO)	130	R\$	1,6700	R\$	217,00	UPDE
DIMENIDRATO 50MG + VITAMINA B6 10MG, COMPRIMIDO	143	R\$	0,7500	R\$	107,12	UPDE
CIANOCOBALAMINA 2500MCG/ML - 2ML (VIT B12)	100	R\$	6,5700	R\$	657,50	UPDE

MIDAZOLAM 15MG	58	R\$	1,5400	R\$	89,60	UPDE
ÁCIDO FOLÍNICO 50MG	196	R\$	19,6700	R\$	3.862,50	UPDE
BACLOFENO 10MG	4.875	R\$	0,1600	R\$	780,00	UPDE
SULFATO FERROSO 125MG/ML – 30ML (SOL. ORAL)	99	R\$	1,1500	R\$	114,00	UPDE
LORAZEPAM 2 MG, COMPRIMIDO	140	R\$	0,2000	R\$	28,00	UPDE
INSULINA REGULAR HUMANA 100UI/ML - 10ML	150	R\$	195,0000	R\$	29.250,00	UPDE
SUXAMETÔNIO 100MG	482	R\$	22,0000	R\$	10.596,00	UPDE
POLIVITAMÍNICO ORAL (A + B1 + B2 + B3 + B5 + B6 + B8 + C + D2 + E) - 20ML	61	R\$	6,5500	R\$	396,50	UPDE
ESPIRONOLACTONA 25MG - COMPRIMIDO	2.757	R\$	0,2399	R\$	661,46	UPDE
CLONIDINA 150MG/ML - 1ML	162	R\$	5,5700	R\$	903,00	UPDE
HIDRALAZINA 20MG/ML - 1ML	247	R\$	5,6900	R\$	1.404,00	UPDE
AMICACINA 250MG/ML - AMPOLA 2ML	365	R\$	5,9131	R\$	2.157,10	UPDE
LEVOFLOXACINO 500MG, COMPRIMIDO	122	R\$	0,7200	R\$	87,60	UPDE
IBUPROFENO 600MG - COMPRIMIDO	347	R\$	0,1900	R\$	66,00	UPDE
METILDOPA 500MG - COMPRIMIDO REVESTIDO	2.552	R\$	0,9400	R\$	2.399,10	UPDE
URÉIA 10% - 50G/100G	28	R\$	12,8800	R\$	360,00	UPDE
ENALAPRIL 10MG - COMPRIMIDO	14.507	R\$	0,0390	R\$	565,78	UPDE
PARACETAMOL 750MG - COMPRIMIDO	6.283	R\$	0,1300	R\$	816,80	UPDE
CLORIDRATO DE BUPIVACAÍNA 5MG/ML (0,5%) - 4ML	74	R\$	5,6400	R\$	416,00	UPDE
BUPIVACAÍNA 5MG/ML - 20ML	97	R\$	10,1776	R\$	987,00	UPDE
GLICOSE 50% - 10ML (AMPOLA PLÁSTICA)	5.633	R\$	0,4800	R\$	2.704,00	UPDE
VERAPAMIL 80MG - COMPRIMIDO	91	R\$	0,3700	R\$	33,60	UPDE
ALPRAZOLAM 1MG	1.015	R\$	0,0940	R\$	95,40	UPDE
ENALAPRIL 5MG - COMPRIMIDO	4.900	R\$	0,0554	R\$	271,46	UPDE
CLONIDINA 0,100MG - COMPRIMIDO	639	R\$	0,2700	R\$	172,50	UPDE
CLORETO DE SÓDIO 20% - 10ML	8.096	R\$	0,4250	R\$	3.440,80	UPDE
LIDOCAÍNA 10% - 50ML (SPRAY)	50	R\$	49,0000	R\$	2.450,00	UPDE
BUPIVACAÍNA 5MG/ML + GLICOSE 80MG/ML - 4ML	2.517	R\$	3,5500	R\$	8.934,00	UPDE
ANFOTERICINA B (LIPOSSOMAL) 50MG	175	R\$	1.000,0000	R\$	175.000,00	UPDE
CEFTAZIDIMA + AVIBACTAM (2000MG+500MG), FRASCO-AMPOLA	100	R\$	816,6800	R\$	81.668,00	UPDE

SULFAMETOXAZOL 400MG + TRIMETOPRIMA 80MG, COMPRIMIDO	4.315	R\$	0,2149	R\$	927,24	UPDE
CEFALEXINA 50MG/ML - 100ML	63	R\$	12,0000	R\$	750,00	UPDE
CLORPROMAZINA 25MG	1.720	R\$	0,2790	R\$	480,01	UPDE
DIAZEPAM 5MG	11.766	R\$	0,0440	R\$	517,68	UPDE
METOCLOPRAMIDA 5MG/ML - 2ML	7.771	R\$	0,5800	R\$	4.507,20	UPDE
MISOPROSTOL 200MCG	400	R\$	43,1500	R\$	17.260,00	UPDE
GLIMEPIRIDA 2MG	53	R\$	0,1800	R\$	9,50	UPDE
SUFENTANILA 50MCG/ML - 1ML	61	R\$	18,3000	R\$	1.121,75	UPDE
SULFADIAZINA DE PRATA 10MG/G - 30G	208	R\$	4,4500	R\$	924,50	UPDE
EMULSÃO DE LIPÍDIOS 10%	10	R\$	0,5300	R\$	5,30	UPDE
PAPAÍNA GEL 2% - 50GR	156	R\$	11,1700	R\$	1.738,50	UPDE
NITROFURANTOÍNA 100MG, CÁPSULA	2.399	R\$	0,2783	R\$	667,68	UPDE
PAPAÍNA GEL 10% - 50/60GR	299	R\$	13,5500	R\$	4.050,00	UPDE
ONDANSETRONA 2MG/ML - 4ML	4.185	R\$	1,6200	R\$	6.780,00	UPDE
HIDRÓXIDO DE FERRO III 20MG/ML - 5ML	1.820	R\$	8,4960	R\$	15.463,80	UPDE
PREDNISOLONA 3MG/ML - 60ML	205	R\$	3,9000	R\$	800,00	UPDE
ACICLOVIR 50MG/G - 10G	58	R\$	2,5000	R\$	144,00	UPDE

Subgrupo: 3.5 - Gases Medicinais

Total Subgrupo: R\$ 501.231,95

Item	Quantidade Planejada	Valor Unitário	Valor Total	Unidade Demandante
ÓXIDO NÍTRICO MEDICINAL	8	R\$ 1.700,0000	R\$ 13.600,0000	UFCD
AR MEDICINAL CILINDRO PP 1M³	8	R\$ 105,0600	R\$ 840,4800	UFCD
DIÓXIDO DE CARBONO MEDICINAL CILINDRO 25KG A 33KG	178	R\$ 47,2800	R\$ 8.415,8400	UFCD
MEDICINAL GASOSO CILINDRO	106.324	R\$ 3,9500	R\$ 419.979,8000	UFCD
NITROGÊNIO GASOSO CILINDRO 3M³	100	R\$ 51,4800	R\$ 5.148,0000	UFCD
OXIGENIO INDUSTRIAL CILINDRO 1M³	1	R\$ 41,9100	R\$ 41,9100	UFCD
AR MEDICINAL CILINDRO 4 A 10M³	100	R\$ 19,9800	R\$ 1.998,0000	UFCD
OXIGÊNIO MEDICINAL GASOSO CILINDRO DE 3 A 10M³	140	R\$ 24,1600	R\$ 3.382,4000	UFCD

OXIGÊNIO MEDICINAL GASOSO CILINDRO ATÉ 1M³	335	R\$	120,0000	R\$	40.200,0000	UFCD
NITROGÊNIO GASOSO CILINDRO 6M³ A 9M³	120	R\$	55,0000	R\$	6.600,0000	UFCD
OXIGÊNIO MEDICINAL GASOSO CILINDRO PP 1M³	5	R\$	120,0000	R\$	600,0000	UFCD
DIÓXIDO DE CARBONO MEDICINAL CILINDRO 4,5KG	9	R\$	47,2800	R\$	425,5200	UFCD

Subgrupo: 3.6 - Materiais Hospitalares

Total Subgrupo: R\$ 7.290.815,23

Item	Quantidade Planejada	Valor Unitário	Valor Total	Unidade Demandante
TRANSDUTOR LINEAR COMPATÍVEL COM ULTRASSOM MINDRAY	1	R\$ 9.098,0000	R\$ 9.098,0000	STEC
TRANSDUTOR CONVEXO COMPATÍVEL COM ULTRASSOM PHILIPS	1	R\$ 5.350,0000	R\$ 5.350,0000	STEC
TRANSDUTOR CONVEXO COMPATÍVEL COM ULTRASSOM MINDRAY	1	R\$ 9.098,0000	R\$ 9.098,0000	STEC
TRANSDUTOR MICROCONVEXO COMPATÍVEL COM ULTRASSOM MINDRAY	1	R\$ 9.098,0000	R\$ 9.098,0000	STEC
TRANSDUTOR SETORIAL ADULTO COMPATÍVEL COM ULTRASSOM MINDRAY	1	R\$ 9.098,0000	R\$ 9.098,0000	STEC
MÓDULO DE ANÁLISADOR DE GASES COMPATÍVEL COM APARELHO DE ANESTESIA MINDRAY	2	R\$ 19.494,0000	R\$ 38.988,0000	STEC
TRANSDUTOR ENDOCAVITARIO COMPATÍVEL COM ULTRASSOM MINDRAY	1	R\$ 9.098,0000	R\$ 9.098,0000	STEC
VIDEOBRONCOSCOPIO ADULTO COMPATÍVEL COM CONSOLE OLYMPUS	1	R\$ 154.000,0000	R\$ 154.000,0000	STEC
PROTEINAS TOTAIS (TESTE LAC)	1.800	R\$ 2,0000	R\$ 3.600,0000	UACAP
FÓSFORO (TESTE LAC)	1.800	R\$ 1,7933	R\$ 3.227,9400	UACAP
HBA1C - REAGENTE P/ DIAGNÓSTICO CLÍNICO HEMOGLOBINA GLICADA (TESTE LAC)	1.912	R\$ 13,1400	R\$ 25.123,6800	UACAP
FRASCO DE HEMOCULTURA AERÓBICA ADULTO	500	R\$ 25,0000	R\$ 12.500,0000	UACAP
CKMB - CREATINA FOSFOTRANSFERASE-MB (TESTE LAC)	200	R\$ 7,5200	R\$ 1.504,0000	UACAP
TESTE DE TUBERCULOSE COMPLETO (REAGENTE)	650	R\$ 130,0000	R\$ 84.500,0000	UACAP
TESTE DE TEMPO DE FIBRIONOGÊNIO	300	R\$ 12,2400	R\$ 3.672,0000	UACAP
EQUIPO BOMBA DE INFUSAO - SOLUCAO ENTERAL (PONTA EM CRUZ)	2.099	R\$ 15,7500	R\$ 33.059,2500	STHH

LACTATO (LAC)	400	R\$	9,8500	R\$	3.940,0000	UACAP
LDH (TESTE LAC)	300	R\$	3,4500	R\$	1.035,0000	UACAP
REAGENTE P/ TESTE DE GASOMETRIA ARTERIAL	5.300	R\$	31,0000	R\$	164.300,0000	UACAP
REAGENTE P/ DIAGNÓSTICO CLÍNICO - HEMOGRAMA / LÍQUIDOS BIOLÓGICOS (TESTE LAC)	120	R\$	7,0000	R\$	840,0000	UACAP
REAGENTE PARA DIAGNÓSTICO CLÍNICO CREATININA (TESTE LAC)	25.000	R\$	1,1600	R\$	29.000,0000	UACAP
CK - CPK/CREATINOFOSFOQUINASE (TESTE LAC)	3.000	R\$	2,3000	R\$	6.900,0000	UACAP
REAGENTE DE PROMBOPLASTINA PARICAL ATIVADO (REAGENTE)	6.000	R\$	6,0000	R\$	36.000,0000	UACAP
TESTE DE HEMOGRAMA COMPLETO (REAGENTE)	29.445	R\$	7,0000	R\$	206.115,0000	UACAP
REAGENTE PARA DIAGNÓSTICO CLÍNICO BILIRRUBINA DIRETA (TESTE LAC)	7.000	R\$	1,7900	R\$	12.530,0000	UACAP
TRIGLICERÍDEOS (TESTE LAC)	8.400	R\$	2,0800	R\$	17.472,0000	UACAP
LIPASE (TESTE LAC)	2.000	R\$	2,1800	R\$	4.360,0000	UACAP
AST/TGO (TESTE LAC)	18.000	R\$	1,4300	R\$	25.740,0000	UACAP
BILIRRUBINA TOTAL (TESTE LAC)	7.000	R\$	1,7600	R\$	12.320,0000	UACAP
FRASCO DE HEMOCULTURA PEDIÁTRICO	1.500	R\$	25,0000	R\$	37.500,0000	UACAP
FOSFATASE ALCALINA (TESTE LAC)	5.000	R\$	1,6000	R\$	8.000,0000	UACAP
ALT/TGP (TESTE LAC)	17.600	R\$	1,4300	R\$	25.168,0000	UACAP
CÁLCIO (TESTE LAC)	5.000	R\$	1,9900	R\$	9.950,0000	UACAP
TESTE PARA IDENTIFICAÇÃO E ANTIBIOGRAMA DE BACTÉRIAS GRAM NEGATIVAS	800	R\$	70,0000	R\$	56.000,0000	UACAP
UREIA (TESTE LAC)	2.000	R\$	1,2200	R\$	2.440,0000	UACAP
GLICOSE (TESTE LAC)	12.000	R\$	1,3100	R\$	15.720,0000	UACAP
REAGENTE P/ DIAGNÓSTICO CLÍNICO PROTEÍNAS TOTAIS NA URINA (TESTE LAC)	4.000	R\$	2,6000	R\$	10.400,0000	UACAP
GAMA GLUTAMIL TRANSFERASE (TESTE LAC)	1.000	R\$	1,8900	R\$	1.890,0000	UACAP
COLESTEROL (TESTE LAC)	6.000	R\$	1,9700	R\$	11.820,0000	UACAP
PROTEINA C REATIVA (TESTE LAC)	13.700	R\$	9,6800	R\$	132.616,0000	UACAP
COLESTEROL HDL (TESTE LAC)	6.000	R\$	4,2400	R\$	25.440,0000	UACAP
REAGENTE DE PROTOMBINA (TP)	5.750	R\$	8,0000	R\$	46.000,0000	UACAP
FERRO (TESTE LAC)	2.000	R\$	2,1000	R\$	4.200,0000	UACAP

TESTE PARA IDENTIFICAÇÃO E ANTIBIOGRAMA DE BACTÉRIAS GRAM POSITIVAS	633	R\$	75,0000	R\$	47.475,0000	UACAP
PINÇA DE BIÓPSIA DESCARTÁVEL MANDÍBULA LONGADA FENESTRADA PARA COLONOSCOPIA:	1.000	R\$	50,0000	R\$	50.000,00	UPDE
EXTENSOR INFUSÃO VASCULAR, PARA BOMBA INJETORA CONTRASTE	300	R\$	25,0000	R\$	7.500,00	UPDE
CURATIVO COMPRESSA SACRAL - GRANDE - TAMANHO 22 CM X 23 CM	450	R\$	41,0000	R\$	18.450,00	UPDE
PONTA ACRÍLICA PARA AMNIOSCÓPIO (M)	5	R\$	578,8000	R\$	2.894,00	UPDE
PONTEIRA PARA PIPETA TIP ONE, GRADUADA, COM FILTRO, ESTERIL, 101-1000UL (CAIXA C/ 10 RACK C/ 96 UNDS	4.000	R\$	0,1300	R\$	520,00	UPDE
LUVA PROCEDIMENTO NITRILICO - EXTRA PEQUENO	60	R\$	17,0000	R\$	1.020,00	UPDE
(AVP) CANULA NASAL PARA TERAPIA DE ALTO FLUXO PARA VENTILADOR TREND MEDICAL , TAM. P	5	R\$	317,1300	R\$	1.585,65	UPDE
(AVP) KIT CIRCUITO RESPIRATORIO AQUECIDO PARA ALTO FLUXO PARA VENTILADOR PULMONAR TREND MEDICAL - NEO/PEDIÁTRICO	55	R\$	594,6200	R\$	32.704,10	UPDE
(AVP) KIT CIRCUITO RESPIRATÓRIO AQUECIDO PARA ALTO FLUXO PARA VENTILADOR PULMONAR TREND MEDICAL ADULTO	5	R\$	594,6200	R\$	2.973,10	UPDE
(AVP) CÂNULA NASAL P/ TERAPIA DE ALTO FLUXO PARA VENTILADOR PULMONAR TREND MEDICAL - PREMATURO	5	R\$	614,4500	R\$	3.072,25	UPDE
(AVP) CÂNULA NASAL P/ TERAPIA DE ALTO FLUXO PARA VENTILADOR PULMONAR TREND MEDICAL - NEONATAL	5	R\$	614,4500	R\$	3.072,25	UPDE
(AVP) CÂNULA NASAL P/ TERAPIA DE ALTO FLUXO PARA VENTILADOR PULMONAR TREND MEDICAL - INFANTIL	25	R\$	614,4500	R\$	15.361,25	UPDE
(AVP) CÂNULA NASAL P/ TERAPIA DE ALTO FLUXO PARA VENTILADOR PULMONAR TREND MEDICAL - PEDIÁTRICO	24	R\$	614,4500	R\$	14.746,80	UPDE
PICC - CATETER CENTRAL DE INSERÇÃO PERIFÉRICA 1,9FR OU 2,0FR DUPLO LUMEN	59	R\$	249,0000	R\$	14.700,00	UPDE
MONOFILAMENTO ESTESIÓMETRO 10G (SEMMES-WEINSTEIN)	10	R\$	239,1000	R\$	2.391,00	UPDE
FIO NYLON PRETO 4-0 AG 20MM - 70CM.1/2 CÍRC/TRIANGULAR	24	R\$	1,3600	R\$	32,64	UPDE
MEIO DE CULTURA - AGAR SALMONELA E SHIGELLA (SS) - FRASCO	5	R\$	261,0000	R\$	1.305,00	UPDE
FIO POLIPROPILENO 0 AG 26MM - 75CM.1/2 CÍRC/CILÍNDRICA	24	R\$	2,3800	R\$	57,12	UPDE
FIO SEDA PRETA 4-0 AG 17MM - 45CM.1/2 CÍRC/CORTANTE(ODONTO)	72	R\$	1,6200	R\$	116,64	UPDE
FIO LINHO 0 AG 30MM - 75CM.3/8 CÍRC/CILÍNDRICA	24	R\$	3,1400	R\$	75,36	UPDE

CURATIVO ABSORVENTE NÃO ADERENTE, TAMANHO 10 X 10 CM (+/-1 CM), COM FILME DE POLIÉSTER OU SIMILAR E CAMADA ABSORVENTE	15	R\$	28,0000	R\$	420,00	UPDE
DRENO DE OUVIDO ESTÉRIL - TIPO DONALDSON	48	R\$	63,0000	R\$	3.024,00	UPDE
DRENO DE OUVIDO ESTÉRIL - TIPO PAPARELLA	48	R\$	63,0000	R\$	3.024,00	UPDE
GEL ABRASIVO DE PREPARAÇÃO DA PELE/REDUÇÃO DA IMPEDANCIA - BISNAGA	10	R\$	160,0000	R\$	1.600,00	UPDE
CORANTE, TIPO FUCSINA FENICADA (ZIEHL-NEELSEN) FR	5	R\$	31,0000	R\$	155,00	UPDE
PRIMER A 50NM - KIT 150 BASES	1	R\$	550,0000	R\$	550,00	UPDE
REAGENTE PARA PCR EM TEMPO REAL TAQMAN - KIT 1.920 REAÇÕES	3	R\$	2.570,0000	R\$	7.710,00	UPDE
CONJUNTO PARA ANÁLISE PARA RT-PCR EM TEMPO REAL - KIT 100 REAÇÕES	1	R\$	7.750,0000	R\$	7.750,00	UPDE
INDICADOR QUÍMICO PARA LAVADORA ULTRASSÔNICA	1.000	R\$	3,2900	R\$	3.290,00	UPDE
PLACA DE REAÇÃO ÓPTICA PARA PCR 0,2ML	20	R\$	250,0000	R\$	5.000,00	UPDE
KIT DE EXTRAÇÃO E PURIFICAÇÃO DE RNA - KIT 2000 REAÇÕES	1	R\$	20.000,0000	R\$	20.000,00	UPDE
FIO POLIPROPILENO 7-0 2AG 93MM - 75CM.3/8 CÍRC/CILÍNDRICA	128	R\$	28,5100	R\$	3.657,42	UPDE
FIO DE SUTURA POLIGLACTINA 3-0, AG 30-31MM CILINDRICA, CURVATURA 3/8 CIRCÚLO, 70 A 75CM	180	R\$	6,2700	R\$	1.128,60	UPDE
FIO POLIPROPILENO 4-0 AG15MM - 75CM 1/2 CÍRC/CILÍNDRICA	117	R\$	8,6000	R\$	1.003,20	UPDE
PAPEL PARA IMPRESSORA TÉRMICA CARDIOTOCÓGRAFO UNICARE MODELO MCF-21B TAMANHO 150 MM X 112 MM	60	R\$	21,0000	R\$	1.260,00	UPDE
FIO POLIÉSTER 2-0 AG 31MM - 70CM. 3/8 CÍRC/CILÍNDRICA	48	R\$	3,9500	R\$	189,60	UPDE
FIO POLIPROPILENO 5-0 2AG 17MM - 75CM.1/2 CÍRC/CILÍNDRICA	96	R\$	8,1000	R\$	777,60	UPDE
FIO NYLON 0 AG40MM - 45CM 3/8 CÍRC/CORTANTE	262	R\$	1,3600	R\$	356,86	UPDE
FIO NYLON PRETO 4-0 AG 24MM - 45CM.3/8 CÍRC/TRIANGULAR	168	R\$	1,0600	R\$	178,08	UPDE
FIO NYLON PRETO 4-0 CERCA 22MM - 75CM.1/2 CÍRC/CILÍNDRICA	168	R\$	1,3600	R\$	228,48	UPDE
FIO NYLON PRETO 5-0 AG 17MM - 45CM.1/2 CÍRC/TRIANGULAR	168	R\$	1,3600	R\$	228,48	UPDE
FIO POLIPROPILENO 0 AG 40MM - 75CM.1/2 CÍRC/CILÍNDRICA	305	R\$	2,3800	R\$	726,96	UPDE
FIO POLIDIOXANONA 0 AG 36MM - 90CM.1/2 CÍRC/CILÍNDRICA	72	R\$	12,5700	R\$	905,04	UPDE
AVENTAL DE PROCEDIMENTO IMPERMEAVEL 1,30M X 1,40M	82	R\$	15,7500	R\$	1.293,00	UPDE
AGULHA CIRÚRGICA, TIPO CROCHÊ, N° 0 (1,75 MM), USO VASCULAR, COMPRIMENTO CERCA DE 14 CM	3	R\$	127,0000	R\$	381,00	UPDE

AGULHA CIRÚRGICA, TIPO CROCHÊ, Nº 10 (0,75 MM), USO VASCULAR, COMPRIMENTO CERCA DE 14 CM.	3	R\$	127,0000	R\$	381,00	UPDE
AGULHA CIRÚRGICA, TIPO CROCHÊ, Nº 12 (0,60 MM), USO VASCULAR, COMPRIMENTO CERCA DE 14 CM	3	R\$	127,0000	R\$	381,00	UPDE
AGULHA CIRÚRGICA, TIPO CROCHÊ, Nº 2 (1,5 MM), USO VASCULAR, COMPRIMENTO CERCA DE 14 CM	3	R\$	127,0000	R\$	381,00	UPDE
AGULHA CIRÚRGICA, TIPO CROCHÊ, Nº 4 (1,25 MM), USO VASCULAR, COMPRIMENTO CERCA DE 14 CM	3	R\$	127,0000	R\$	381,00	UPDE
AGULHA CIRÚRGICA, TIPO CROCHÊ, Nº 6 (1,0 MM), USO VASCULAR, COMPRIMENTO CERCA DE 14 CM	3	R\$	127,0000	R\$	381,00	UPDE
FIO NYLON PRETO 6-0 AG 15 A 17MM - 45CM.1/2 CÍRC/TRIANGULAR	96	R\$	1,3600	R\$	130,56	UPDE
AGULHA CIRÚRGICA, TIPO CROCHÊ, Nº 8 (0,9 MM), USO VASCULAR, COMPRIMENTO CERCA DE 14 CM	3	R\$	127,0000	R\$	381,00	UPDE
FLEBO EXTRATOR NABATOFF CIRÚRGICO, COM 9 OLIVAS DE 4 A 12 MM, 2 VARETAS DE 1 MM X 100 CM E 1 MM X 80 CM. MATERIAL AÇO INOXIDÁVEL, AUTOCLAVÁVEL	2	R\$	1.048,0000	R\$	2.096,00	UPDE
FIO POLIÉSTER 5-0 AG 48MM - (4)75CM.1/2 CÍRC/TRIANGULAR	60	R\$	38,3400	R\$	2.300,40	UPDE
ALICATE PARALELO PUXA/CORTA FIO - 20CM	4	R\$	1.103,2500	R\$	4.413,00	UPDE
LIGA CLIP GRANDE	30	R\$	33,0000	R\$	990,00	UPDE
FIO SEDA PRETA 3-0 AG 31MM - 70CM.3/8 CÍRC/CILÍNDRICA	120	R\$	2,2500	R\$	270,00	UPDE
FIO POLIÉSTER 5-0 2AG17MM - 75CM.1/2 CÍRC/CILÍNDRICA	120	R\$	15,2000	R\$	1.824,00	UPDE
SENSOR DE NÍVEL DE CONSCIENCIA ADULTO	70	R\$	154,0000	R\$	10.780,00	UPDE
LUVA CIRÚRGICA BAIXA PROTEÍNA, EM LÁTEX NATURAL, SEM PÓ, TAMANHO 6,5	250	R\$	2,9500	R\$	737,50	UPDE
ALMOTOLIA 250 ML TRANSPARENTE / FRASCO	146	R\$	2,7490	R\$	401,81	UPDE
TESTE INFLUENZA AG REAGENTE	250	R\$	14,0000	R\$	3.500,00	UPDE
PLACA PROTETORA DE PELE PERIOSTOMAL 10X10CM	170	R\$	30,0000	R\$	5.100,00	UPDE
PAPILOTOMO TRIPLO LÚMEN PONTA FACA 7FR	10	R\$	400,0000	R\$	3.900,00	UPDE
KIT EXERCITADOR EPAP COM VALVULA UNIDIRECIONAL - ADULTO	12	R\$	225,6700	R\$	2.805,00	UPDE
SISTEMA DE SUPORTE VAGINAL, PARA CORREÇÃO DE PROLAPSO APICAL E ANTERIOR	3	R\$	2.300,0000	R\$	6.500,00	UPDE
BALÃO PARA DILATAÇÃO ESOFÁGICA, TIPO HIDROSTÁTICO. DIMENSÃO (DIÂMETRO X COMPRIMENTO): 10 - 11 -12 MM X 55 MM	9	R\$	603,4800	R\$	5.500,00	UPDE

CATETER PARA MONITORIZAÇÃO DE PRESSÃO ARTERIAL (ARTERIOFIX) 20G/80MM (3,0FR X 08CM)	160	R\$	82,0800	R\$	13.098,00	UPDE
BALÃO PARA DILATAÇÃO ESOFÁGICA, TIPO HIDROSTÁTICO. DIMENSÃO (DIÂMETRO X COMPRIMENTO): 12 - 13,5 -15 MM X 55 MM	4	R\$	628,4800	R\$	2.750,00	UPDE
FRALDA DESCARTÁVEL GERIÁTRICA PARA INCONTINÊNCIA, PÓS PARTO OU PÓS CIRÚRGICO - (G). PESO MÍNIMO DE 70KG, PESO MÁXIMO 90 KG, CINTURA MÁXIMO DE 160 CM	1.990	R\$	1,3570	R\$	2.700,00	UPDE
MÁSCARA NASAL NEO PARA CPAP - DESCARTÁVEL DE SILICONE – SISTEMA BABYFLOWPLUS	12	R\$	240,5800	R\$	2.800,00	UPDE
FIO CATGUT CROMADO 2-0 AG 36,4MM - 70CM .1/2 CÍRC/CILÍNDRICA	47	R\$	7,7560	R\$	363,84	UPDE
PAPEL PARA ELETROCARDIOGRAMA BENEHEART R3 (80 MM X 20 MTS)	151	R\$	5,3000	R\$	799,00	UPDE
PINÇA PARA ENDOSCÓPIO, TIPO DE BIÓPSIA, MODELO PONTA OVAL FENESTRADA - ALA VERDE	8	R\$	778,1700	R\$	6.220,32	UPDE
CÂNULA DESCARTÁVEL DE TRAQUEOSTOMIA LONGA COM BALONETE N. 9,0	24	R\$	23,3800	R\$	559,00	UPDE
TUBO ENDOTRAQUEAL COM BALONETE - N. 3,0	71	R\$	3,3000	R\$	234,00	UPDE
CÂNULA DESCARTÁVEL TRAQUEOSTOMIA COM BALONETE - N. 7,0	10	R\$	19,9100	R\$	195,00	UPDE
TUBO ENDOTRAQUEAL ARAMADO - N.5,5	20	R\$	15,3400	R\$	300,00	UPDE
EMBALAGEM PARA ESTERILIZAÇÃO 90X90 - 55G/M2	17.154	R\$	1,3000	R\$	22.300,00	UPDE
SONDA URETRAL - N.12	305	R\$	0,5500	R\$	168,00	UPDE
KIT CIRÚRGICO PARTO NORMAL	632	R\$	51,8700	R\$	32.777,00	UPDE
PLACA UNIVERSAL DESCARTÁVEL COM CABO COM REM NEONATAL (ATÉ 2,7KG) PACOTE COM 01 UNIDADE	10	R\$	24,8200	R\$	243,39	UPDE
TUBO PARA COLETA DE SANGUE A VÁCUO DE 3,5 OU 4,0ML COM GEL SEPARADOR (TAMPA COR AMARELA)	47.291	R\$	0,5500	R\$	26.010,00	UPDE
CANULA DESCARTAVEL DE TRAQUEOSTOMIA COM BALONETE - N. 3,5	1	R\$	70,0000	R\$	82,20	UPDE
CANULA DE GUEDEL OROFARINGEA - N. 05	23	R\$	4,8800	R\$	112,20	UPDE
ESPECULO VAGINAL DESCARTAVEL NAO LUBRIFICADO - TAMANHO P	661	R\$	1,3000	R\$	859,88	UPDE
AGULHA DE BIOPSIA TIPO TRU CUT 16 GA X 10	16	R\$	55,1700	R\$	876,90	UPDE
TALA METÁLICA 16MMX180MM	30	R\$	1,2300	R\$	36,60	UPDE

FIO GUIA DE ENTUBAÇÃO SEM BOTAO - TAM. INFANTIL (38CM)	10	R\$	66,4100	R\$	693,00	UPDE
GUIA DE ENTUBAÇÃO DE BOUGIE ADULTO - 5MM	5	R\$	47,1500	R\$	249,90	UPDE
CATETER INTRAVASCULAR (ABOCATH) - CALIBRE 22G	11.182	R\$	1,4700	R\$	16.437,00	UPDE
CATETER INTRAVASCULAR (ABOCATH) - CALIBRE 16G	933	R\$	1,5400	R\$	1.437,00	UPDE
SCALPE 25G - COM DISPOSITIVO DE SEGURANÇA	1.600	R\$	1,4898	R\$	2.383,01	UPDE
AGULHA DESCARTÁVEL PARA ANESTESIA PERIDURAL 16G X 3 1/2"	110	R\$	6,0900	R\$	669,00	UPDE
ALGODAO ORTOPEDICO DE 15CM X 1,8MT	2.778	R\$	1,0999	R\$	3.055,60	UPDE
CÂNULA DESCARTÁVEL DE TRAQUEOSTOMIA COM BALONETE - N. 6,0	5	R\$	13,0000	R\$	67,50	UPDE
SCALPE 27 - COM DISPOSITIVO DE SEGURANÇA	244	R\$	1,4900	R\$	364,00	UPDE
UMIDIFICADOR PARA OXIGÊNIO	50	R\$	9,9900	R\$	499,50	UPDE
PAPEL PARA IMPRESSÃO TÉRMICA, TIPO V (ALTO BRILHO) - 110MM X 18M	30	R\$	129,6500	R\$	3.889,50	UPDE
SENSOR DE TEMPERATURA MODELO CN 100 PHILIPS	4	R\$	168,0000	R\$	672,00	UPDE
KIT DE DRENAGEM PERCUTÂNEA PARA NEFROSTOMIA MALECOT 10FR	6	R\$	504,6000	R\$	2.900,00	UPDE
FIXADOR DE TUBO OROTRAQUEAL ADULTO	557	R\$	5,2985	R\$	2.950,00	UPDE
EXTENSOR COM VÁLVULA ANTIREFLUXO, PARA USO EM RESSONÂNCIA/TOMOGRAFIA	1.848	R\$	3,7500	R\$	6.930,00	UPDE
CATETER INTRAVASCULAR (ABOCATH) - CALIBRE 20G	10.410	R\$	1,4669	R\$	15.270,00	UPDE
CURATIVO TRANSPARENTE ESTÉRIL DE 7,0CM X 8,5/9,0CM	37.860	R\$	1,0800	R\$	40.888,80	UPDE
CATETER NASAL TIPO ÓCULOS - ADULTO	2.990	R\$	0,9000	R\$	2.690,87	UPDE
SONDA PARA ALIMENTAÇÃO ENTERAL INFANTIL - 8FR (60 CM)	48	R\$	28,5000	R\$	1.375,00	UPDE
TUBO EXTENSOR COM CONEXÃO LUER LOCK COM CLAMP - 40 CM	2.883	R\$	1,0510	R\$	3.030,00	UPDE
ESPARADRAPO (ROLO COM 10CM X 4,5MT)	2.027	R\$	7,7100	R\$	15.630,00	UPDE
ALGODÃO HIDRÓFILO	232	R\$	13,1000	R\$	3.045,20	UPDE
PLACA UNIVERSAL DESCARTÁVEL SEM CABO COM REM ADULTO (ACIMA DE 13 KG)	1.505	R\$	5,4900	R\$	8.260,00	UPDE
TUBO ENDOTRAQUEAL COM BALONETE - N. 6,0	6	R\$	4,0600	R\$	26,00	UPDE
TUBO ENDOTRAQUEAL COM BALONETE - N.7,5	371	R\$	2,8000	R\$	1.040,00	UPDE
TUBO ENDOTRAQUEAL COM BALONETE - N.8,5	54	R\$	2,8700	R\$	156,00	UPDE
TUBO ENDOTRAQUEAL SEM BALONETE - N.2,5	81	R\$	2,8344	R\$	230,01	UPDE

ESCOVA PARA UNHAS COM CERDAS NYLON FLEXÍVEIS	428	R\$	3,1500	R\$	1.347,40	UPDE
TUBO ENDOTRAQUEAL SEM BALONETE - N.3,0	100	R\$	2,6800	R\$	266,70	UPDE
SERINGA DESCARTÁVEL DE 05 ML (BICO LUER LOCK)	49.571	R\$	0,1400	R\$	6.940,00	UPDE
REANIMADOR MANUAL ADULTO	191	R\$	100,0000	R\$	19.052,20	UPDE
CURATIVO TRANSPARENTE ESTÉRIL DE 5,0CM X 6 CM (PEDIÁTRICO E NEONATAL)	3.931	R\$	0,9400	R\$	3.695,00	UPDE
GARROTE N. 200 - PACOTE 1 METRO	586	R\$	2,5500	R\$	1.495,00	UPDE
CÂNULA DESCARTÁVEL DE TRAQUEOSTOMIA SEM BALONETE - N. 5,0	1	R\$	23,8000	R\$	23,80	UPDE
FITA CIRURGICA ADESIVA HIPOALÉRGICA 100MM X 4,5M	66	R\$	5,4500	R\$	357,00	UPDE
TUBO ENDOTRAQUEAL ARAMADO - N. 7,5	55	R\$	12,3800	R\$	680,00	UPDE
ESCOVA (ESPONJA) COM CLOREXIDINA 2%	15.193	R\$	1,8400	R\$	27.955,20	UPDE
GUIA ENDOSCÓPICO PARA CPRE	167	R\$	330,8300	R\$	55.200,00	UPDE
TELA CIRÚRGICA DE POLIPROPILENO DE ALTA GRAMATURA 15X15CM	17	R\$	30,0000	R\$	495,00	UPDE
FIO POLIPROPILENO 3-0 2AG 22MM - 75CM.1/2 CÍRC/CILÍNDRICA	96	R\$	6,0200	R\$	580,80	UPDE
FIO NYLON PRETO 5-0 AG 19MM A 20MM - 45CM.3/8 CÍRC/TRIANGULAR	298	R\$	1,7500	R\$	522,00	UPDE
SONDA FOLEY 3 VIAS - N.16	7	R\$	4,2000	R\$	30,00	UPDE
CATETER EPIDURAL 16G	50	R\$	36,2500	R\$	1.799,56	UPDE
CATETER MONO LÚMEN 14 GA X 20 CM (USO ADULTO)	18	R\$	44,8500	R\$	798,00	UPDE
AGULHA DESCARTÁVEL - ANESTESIA RAQUIDIANA PONTA QUINCKE 26G X 3 1/2"	793	R\$	4,3900	R\$	3.483,00	UPDE
FIO POLIGLICÓLICO 1 AG 40MM - 70CM.1/2 CÍRC/CILÍNDRICA	1.395	R\$	5,1020	R\$	7.116,84	UPDE
FIO NYLON PRETO 3-0 AG 30MM - 45CM.3/8 CÍRC/TRIANGULAR	1.156	R\$	1,4200	R\$	1.641,60	UPDE
FIO DE SUTURA, TIPO POLIGLACTINA 0, VIOLETA - AG 40MM, 1/2 CIRC. - 70 CM	570	R\$	6,1500	R\$	3.504,60	UPDE
KIT PARA DRENAGEM URETERAL CATETER DUPLO J (RABO DE PORCO) 6 FR X 26 CM	41	R\$	100,0000	R\$	4.100,00	UPDE
FIO NYLON PRETO 4-0 AG 19MM - 45CM.3/8 CÍRC/TRIANGULAR	613	R\$	1,9100	R\$	1.171,68	UPDE
FIO POLIGLICÓLICO 0 AG 26MM - 70CM.5/8 CÍRC/CILÍNDRICA	539	R\$	8,0000	R\$	4.309,20	UPDE
CURATIVO COMPRESSA COM ACETATO DE CELULOSE COM ÁCIDOS GRAXOS ESSENCIAIS. TAMANHO: 7 A 8 CM X 7 A 8 CM	732	R\$	2,0000	R\$	1.464,00	UPDE

SERINGA DESCARTÁVEL DE 10 ML (BICO LUER SLIP)	35.573	R\$	0,2270	R\$	8.075,00	UPDE
CEPA ENTEROCOCCUS FAECALIS (ATCC 29212) - FRASCO 1ML	4	R\$	92,5000	R\$	378,00	UPDE
TUBO DE SILICONE N.203 (6,0X10,0 MM) - PCT 15 METROS	266	R\$	7,8763	R\$	2.093,85	UPDE
TUBO ENDOTRAQUEAL COM BALONETE - N.8,0	273	R\$	2,8568	R\$	780,00	UPDE
AVENTAL DE PROCEDIMENTO IMPERMEÁVEL 1,30M X 1,40M	60	R\$	15,7500	R\$	950,00	UPDE
FILTRO BACTERIANO E VIRAL TIPO HME, ESTÉRIL, USO PEDIÁTRICO	178	R\$	8,4500	R\$	1.503,06	UPDE
SISTEMA FECHADO DE ASPIRAÇÃO TRAQUEAL Nº 12 FR	54	R\$	17,7000	R\$	950,00	UPDE
KIT CIRÚRGICO QUADRIL	46	R\$	71,4100	R\$	3.267,00	UPDE
AMNIOTOMO DESCARTAVEL	338	R\$	1,5800	R\$	534,00	UPDE
FIO GUIA HIDROFÍLICO 0,035X150	19	R\$	78,5100	R\$	1.500,00	UPDE
KIT DE SERINGAS PARA INJEÇÃO DE CONTRASTE-TOMOGRAFIA	45	R\$	165,0000	R\$	7.455,00	UPDE
FITA DE URINA	5.097	R\$	0,6620	R\$	3.374,50	UPDE
KIT NEBULIZADOR DE OXIGÊNIO (VERDE) - ADULTO	79	R\$	6,8000	R\$	536,00	UPDE
TUBO ENDOTRAQUEAL COM BALONETE - N.4,0	104	R\$	2,9898	R\$	312,01	UPDE
TUBO ENDOTRAQUEAL COM CUFF/ BALONETE - N.4,5	78	R\$	3,0594	R\$	238,01	UPDE
TUBO ENDOTRAQUEAL ARAMADO - N.5,0	32	R\$	12,5600	R\$	400,00	UPDE
TALA METÁLICA DE 12MM X 250MM	26	R\$	1,4100	R\$	36,00	UPDE
TUBO ENDOTRAQUEAL ARAMADO - N. 4,5	38	R\$	14,3151	R\$	550,00	UPDE
KIT CIRÚRGICO UNIVERSAL (5 CAMPOS)	3.941	R\$	59,5000	R\$	234.500,00	UPDE
DRENO DE PENROSE - N.03	77	R\$	3,7700	R\$	288,60	UPDE
BARAKA C/ BALÃO 1LT NRO. 02 INFANTIL	49	R\$	193,2900	R\$	9.477,00	UPDE
ATADURA GESSADA DE 20CM X 4M	717	R\$	3,2100	R\$	2.302,50	UPDE
SISTEMA FECHADO DE ASPIRAÇÃO TRAQUEAL Nº 14 FR	175	R\$	19,7500	R\$	3.450,00	UPDE
SISTEMA FECHADO DE ASPIRACAO TRAQUEAL N. 08 FR.	53	R\$	17,8700	R\$	950,00	UPDE
PAPEL GRAU CIRÚRGICO 20CM X 100M (BOBINA)	38	R\$	92,4300	R\$	3.532,32	UPDE
CEPA PSEUDOMONAS AERUGINOSA (ATCC 27853) - FRASCO 1ML	5	R\$	75,4000	R\$	408,00	UPDE
CEPA KLEBSIELLA PNEUMONIAE (ATCC 700603) - FRASCO 1ML	12	R\$	200,0000	R\$	2.421,00	UPDE
TESTE ANTI-HCV	3.000	R\$	1,5200	R\$	4.560,00	UPDE
KIT NEBULIZADOR OXIGÊNIO (VERDE) - INFANTIL	32	R\$	6,8000	R\$	214,50	UPDE
ATADURA GESSADA DE 06CM X 2M	530	R\$	0,9600	R\$	508,35	UPDE

MALHA TUBULAR DE ALGODÃO COM 20CM X 15M	49	R\$	15,0700	R\$	732,50	UPDE
LAMINA DE BISTURI N.11	3.401	R\$	0,2900	R\$	986,30	UPDE
ATADURA GESSADA DE 08CM X 2M	595	R\$	1,1900	R\$	708,00	UPDE
ATADURA CREPE DE 10CM X 1,8M	6.250	R\$	1,3900	R\$	8.687,50	UPDE
LUVA CIRURGICA ESTERIL N.7,5 (PAR)	13.855	R\$	1,1000	R\$	15.240,00	UPDE
SONDA URETRAL - N.04	193	R\$	0,5500	R\$	106,00	UPDE
DISCO PARA ANTIBIOGRAMA OXACILINA 1MCG - FRASCO	1	R\$	11,5000	R\$	10,18	UPDE
MEIO DE CULTURA AGAR CHROMAGAR - FRASCO 500G	1	R\$	1.793,0000	R\$	1.832,10	UPDE
MEIO DE CULTURA AGAR STREPTOCOCCUS TIPO B - PLACA	165	R\$	4,8200	R\$	796,00	UPDE
PONTEIRA DESCARTÁVEL 1000UL	3.600	R\$	0,0250	R\$	90,00	UPDE
SORO ANTI-D - FRASCO 10ML	11	R\$	42,0000	R\$	480,00	UPDE
SORO DE COOMBS (ANTI-LGG) - FRASCO 10ML	4	R\$	40,0000	R\$	171,05	UPDE
TESTE MONONUCLEOSE/MONOTESTE	4	R\$	128,2400	R\$	500,00	UPDE
URÉIA PA	0,079381	R\$	50,3900	R\$	4,00	UPDE
MALHA TUBULAR DE ALGODÃO COM 15CM X 15M	63	R\$	14,3000	R\$	902,20	UPDE
TUBO ENDOTRAQUEAL ARAMADO - N. 4,0	25	R\$	14,2500	R\$	350,00	UPDE
CATETER PARA MONITORIZAÇÃO DE PRESSÃO ARTERIAL 18G 4 FR X 12CM	94	R\$	85,0000	R\$	7.954,20	UPDE
FIO POLIGLECAPRONE INCOLOR 5-0 AG19MM-45CM.3/8CÍRC/TRIANGULAR	35	R\$	8,3000	R\$	290,52	UPDE
FIO POLIGLICÓLICO 3-0 AG 20MM - 70CM.1/2 CÍRC/CILÍNDRICA	413	R\$	7,6100	R\$	3.139,89	UPDE
TELA CIRÚRGICA DE POLIPROPILENO DE BAIXA GRAMATURA 15X15CM	11	R\$	32,4000	R\$	352,90	UPDE
TELA CIRÚRGICA DE POLIPROPILENO DE BAIXA GRAMATURA 7,5X15CM	52	R\$	27,6518	R\$	1.449,01	UPDE
CURATIVO HIDROCOLÓIDE CARMELOSE, GELATINA PECTINA 10X10 CM	537	R\$	4,2700	R\$	2.295,00	UPDE
CURATIVO DE ESPUMA ABSORVENTE (COM IBUPROFENO) 10 X 10CM	28	R\$	68,3300	R\$	1.905,40	UPDE
CURATIVO ROLO NÃO TECIDO COM ADESIVO DE SILICONE 15CM X 5M - HYPAFIX - NEO	19	R\$	105,7600	R\$	1.968,00	UPDE
CURATIVO PELÍCULA PROTETORA CUTÂNEA (SOLUÇÃO POLIMÉRICA LÍQUIDA DE SECAGEM RÁPIDA) SOLUÇÃO SPRAY	36	R\$	42,1500	R\$	1.527,60	UPDE

SERINGA DESCARTÁVEL DE 05 ML (BICO LUER SLIP)	36.249	R\$	0,1300	R\$	4.712,40	UPDE
EQUIPO BOMBA DE INFUSÃO FOTOPROTETOR - SOLUÇÃO PARENTERAL (NOVO CONTRATO)	1.600	R\$	30,0000	R\$	48.000,00	UPDE
CÂNULA DESCARTÁVEL DE TRAQUEOSTOMIA LONGA COM BALONETE N. 8,0	2	R\$	212,0000	R\$	420,00	UPDE
SONDA URETRAL - N. 08 (UTI - NEO)	1.200	R\$	0,5600	R\$	672,00	UPDE
EQUIPO P/ PRESSÃO VENOSA CENTRAL (PVC)	90	R\$	4,8700	R\$	438,00	UPDE
PUNCH DESCARTÁVEL ESTÉRIL 3MM	31	R\$	16,2200	R\$	506,40	UPDE
SONDA URETRAL - N.06 (UTI - NEO)	1.658	R\$	0,6600	R\$	1.094,00	UPDE
AGULHA 25X8MM OU 21G 1 PARA COLETA VÁCUO	5.301	R\$	0,2219	R\$	1.176,21	UPDE
BALSAMO DO CANADÁ SINTÉTICO - FRASCO 100ML	5	R\$	30,0000	R\$	147,00	UPDE
FITA DE E-TEST PARA DETERMINAÇÃO DE SENSIBILIDADE ANTIMICROBIANA - MEROPENEM	10	R\$	900,0000	R\$	9.225,34	UPDE
FRASCO PARA DRENAGEM DE TORAX 500ML	15	R\$	30,1500	R\$	450,00	UPDE
CAMPO CIRURGICO FENESTRADO 75CM X 75 CM	749	R\$	6,1771	R\$	4.626,00	UPDE
CÂNULA DESCARTÁVEL DE TRAQUEOSTOMIA COM BALONETE - N. 5,5	5	R\$	13,0000	R\$	63,00	UPDE
TUBO ENDOTRAQUEAL ARAMADO - N. 6,5	11	R\$	19,0000	R\$	200,00	UPDE
PICC (CATETER CENTRAL INSERÇÃO PERIFÉRICA) 3FR	19	R\$	203,3400	R\$	3.911,20	UPDE
FIO SEDA PRETA 0 SEM AGULHA - 15 X 45CM	230	R\$	5,7000	R\$	1.312,50	UPDE
LIGA CLIP MÉDIO	154	R\$	29,5000	R\$	4.544,00	UPDE
TELA CIRÚRGICA DE POLIPROPILENO DE ALTA GRAMATURA 7,5X15CM	27	R\$	27,0000	R\$	724,20	UPDE
ESPAÇADOR PEDIATRICO - AEROCÂMARA P/ USO SPRAY ORAL	156	R\$	28,6000	R\$	4.472,20	UPDE
CATETER IMPLANTÁVEL PARA ESTIMULAÇÃO CARDÍACA 7FR (MARCAPASSO TEMPORÁRIO)	3	R\$	739,0000	R\$	1.848,22	UPDE
FIO NYLON 2-0 AG30MM - 45CM.3/8 CÍRC/TRIANGULAR	1.360	R\$	1,2310	R\$	1.673,77	UPDE
FIO DE SUTURA, POLIDIOXANONA 1, AG 40MM CILINDRICA - CURVATURA 1/2 CIRCULO, 90CM	941	R\$	14,8000	R\$	13.932,14	UPDE
PÓ PARA OSTOMIAS, CURATIVO COM HIDROCOLOIDE	7	R\$	44,6200	R\$	319,00	UPDE
CREME PARA PÉ DIABÉTICO 75 ML	6	R\$	55,3000	R\$	330,00	UPDE
CURATIVO ABSORVENTE COM CARBOXIMETILCELULOSE SÓDICA + PRATA. TAMANHO: FITA DE 2 A 3 CM (L) X 40 A 45 CM (C)	41	R\$	24,0000	R\$	980,00	UPDE

CURATIVO COMPRESSA SACRAL - PEQUENO - TAMANHO 10CM X 10CM	504	R\$	18,0300	R\$	9.087,75	UPDE
CURATIVO ABSORVENTE COM CARBOXIMETILCELULOSE SÓDICA + PRATA. TAMANHO: 15 CM X 15 CM.	195	R\$	39,0000	R\$	7.619,40	UPDE
CREME BARREIRA PROTETORA 60 ML	84	R\$	29,0000	R\$	2.450,00	UPDE
CURATIVO DE ALGINATO DE CÁLCIO E SÓDIO PLACA 15 X 15 CM	454	R\$	14,0500	R\$	6.374,15	UPDE
PROTETOR CUTÂNEO EM PASTA PARA OSTOMIAS 60MG	45	R\$	44,7500	R\$	1.994,80	UPDE
CURATIVO DE BIOCELULOSE. TAMANHO: CERCA 16 A 21 CM	60	R\$	137,2209	R\$	8.250,01	UPDE
LAMINA DE BISTURI N.15	3.217	R\$	0,2900	R\$	933,00	UPDE
ATADURA CREPE DE 20CM X 1,8M	2.478	R\$	2,9000	R\$	7.185,00	UPDE
DRENO DE TORAX DE SILICONE - N.26	13	R\$	14,8000	R\$	192,40	UPDE
PLACA UNIVERSAL DESCARTÁVEL COM CABO COM REM PEDIÁTRICA (2,7 A 13,6KG)	36	R\$	9,4900	R\$	337,50	UPDE
SONDA FOLEY 2 VIAS - N.16	468	R\$	2,5400	R\$	1.188,00	UPDE
AVENTAL DE PROCEDIMENTO SMS NÃO ESTÉRIL COM PUNHO ELÁSTICO (GRAMATURA 40G/M)	64.185	R\$	4,8800	R\$	313.222,80	UPDE
CATETER PARA ASPIRAÇÃO TRAQUEAL - N.16	921	R\$	0,6100	R\$	561,72	UPDE
EXTENSOR PARA OXIGÊNIO COM 2 METROS	3.587	R\$	2,1702	R\$	7.785,01	UPDE
EQUIPO MACROGOTAS PARA NUTRIÇÃO ENTERAL	8.854	R\$	0,9600	R\$	8.500,00	UPDE
MÁSCARA DE VENTURI ADULTO	82	R\$	7,0373	R\$	574,09	UPDE
LUVA PLÁSTICA DESCARTÁVEL EM E.V.A	818	R\$	11,0000	R\$	9.000,00	UPDE
KIT CPAP NASAL NEONATAL NR 2(12FR)	92	R\$	48,5800	R\$	4.460,40	UPDE
KIT RESERVATÓRIO PARA REANIMADOR INFANTIL/NEONATAL	28	R\$	24,0000	R\$	672,00	UPDE
FIO POLIPROPILENO 2-0 2AG 22MM - 75CM.1/2 CÍRC/CILÍNDRICA	48	R\$	6,9000	R\$	331,20	UPDE
FIO POLIGLECAPRONE INCOLOR 4-0 AG 19MM - 70CM.3/8 CÍRC/TRIANGULAR	224	R\$	9,5000	R\$	2.131,20	UPDE
SERRA DE GIGLI 30 CM	34	R\$	8,3900	R\$	289,20	UPDE
SONDA NASOGÁSTRICA LONGA - N.20	48	R\$	1,4500	R\$	69,00	UPDE
DISCO PARA ANTIBIOGRAMA ERTAPENEM 10MCG - FRASCO	25	R\$	12,0726	R\$	301,20	UPDE
SERINGA DESCARTÁVEL DE 03 ML (BICO LUER LOCK)	38.591	R\$	0,1100	R\$	4.245,00	UPDE
AGULHA DESCARTÁVEL 25 X 0,8MM COM DISPOSITIVO DE SEGURANÇA	79.496	R\$	0,2300	R\$	18.284,00	UPDE

FITA CREPE HOSPITALAR (ROLO COM 19MM X 50M)	4.008	R\$	3,6602	R\$	14.668,80	UPDE
EQUIPO MICROGOTAS	561	R\$	1,5100	R\$	847,00	UPDE
MALHA TUBULAR DE ALGODÃO DE 06CM X 15M	41	R\$	7,7800	R\$	315,80	UPDE
ESPECULO VAGINAL DESCARTAVEL NAO LUBRIFICADO - TAMANHO G	343	R\$	1,3600	R\$	466,20	UPDE
SONDA FOLEY 2 VIAS - N.18	44	R\$	2,6700	R\$	118,80	UPDE
SONDA NASOGÁSTRICA LONGA - N.16	51	R\$	1,3000	R\$	66,00	UPDE
SONDA NASOGÁSTRICA LONGA - N.14	45	R\$	1,1000	R\$	49,00	UPDE
SONDA NASOGÁSTRICA LONGA - N.08	258	R\$	1,0000	R\$	258,10	UPDE
SONDA FOLEY 3 VIAS - N.22	37	R\$	4,5000	R\$	166,00	UPDE
HASTES FLEXÍVEIS - CAIXA C/ 75 UNDS	177	R\$	1,3200	R\$	234,00	UPDE
URIPEN N. 5	1.308	R\$	1,0600	R\$	1.386,00	UPDE
AGULHA DESCARTÁVEL PARA ANESTESIA PERIDURAL 18G X 21" (PEDIÁTRICA)	44	R\$	12,4000	R\$	546,75	UPDE
CAMPO CIRÚRGICO ESTÉRIL SIMPLES 220 X 150 CM	2.422	R\$	7,5000	R\$	18.162,10	UPDE
MÁSCARA DE OXIGÊNIO COM RESERVATÓRIO ADULTO	4	R\$	7,1900	R\$	29,90	UPDE
AUTO - LANCETA	54.343	R\$	0,0990	R\$	5.380,01	UPDE
PICC (CATETER CENTRAL INSERÇÃO PERIFÉRICA) - 1,9FR E 2,0FR MONOLÚMEN	241	R\$	200,0000	R\$	48.223,20	UPDE
MEIO DE MONTAGEM DE LÂMINA - FRASCO 100ML	3	R\$	232,2160	R\$	715,92	UPDE
TERMÔMETRO TIPO ESPETO, DIGITAL PORTÁTIL, ESCALA -50 GRAUS A 300 GRAUS.	5	R\$	75,0000	R\$	350,00	UPDE
AVENTAL CIRÚRGICO SMS TAMANHO G (ESTÉRIL)	2.895	R\$	11,0000	R\$	31.842,00	UPDE
AGULHA DESCARTÁVEL 20 X 5,5MM COM DISPOSITIVO DE SEGURANÇA	517	R\$	0,2900	R\$	150,00	UPDE
KIT PARA GASTROSTOMIA PERCUTANEA 24FR	4	R\$	349,9000	R\$	1.559,80	UPDE
PRESERVATIVO NÃO LUBRIFICADO	2.215	R\$	0,3300	R\$	730,80	UPDE
KIT NEBULIZADOR DE AR COMPRIMIDO (AMARELO) - ADULTO	54	R\$	9,2000	R\$	499,80	UPDE
PORTA LÂMINA PARA 03 UNIDADES 3X7CM	264	R\$	0,4200	R\$	111,00	UPDE
AVENTAL CIRÚRGICO BVB TAMANHO G (ESTÉRIL)	118	R\$	18,9900	R\$	2.234,00	UPDE
PROTETOR OCULAR PARA FOTOTERAPIA - TAMANHO P	129	R\$	6,4000	R\$	824,00	UPDE
PROTETOR OCULAR PARA FOTOTERAPIA - TAMANHO M	124	R\$	6,8000	R\$	843,00	UPDE

PROTETOR OCULAR PARA FOTOTERAPIA - TAMANHO G	128	R\$	6,8000	R\$	867,00	UPDE
CATETER INTEGRAL (Nº 20G X 1,25") PARA PUNÇÃO PERIFÉRICA	3.072	R\$	30,0000	R\$	92.160,00	UPDE
AGULHA DESCARTÁVEL 25 X 0,6MM COM DISPOSITIVO DE SEGURANÇA	5.206	R\$	0,2900	R\$	1.509,60	UPDE
COMPRESSA PARA CURATIVO - APÓSITO (CHUMAÇO) 15 X 10CM	34.959	R\$	0,9760	R\$	34.120,00	UPDE
CAMPO CIRÚRGICO ESTÉRIL 25 X 28 CM - PACOTE C/ 5 UNDS	31.923	R\$	3,9400	R\$	125.775,00	UPDE
DISCO PARA ANTIBIOGRAMA IMPENEM 10MCG - FRASCO	7	R\$	12,3000	R\$	84,00	UPDE
MEIO DE CULTURA AGAR CLED/MACCONKEY - BIPLACA	2.886	R\$	2,6497	R\$	7.648,00	UPDE
POLICROMO EA 36 - LITRO	2	R\$	71,7200	R\$	136,20	UPDE
POTE DESCARTÁVEL ESTÉRIL PARA URINA (FR DE 80 ML)	64.893	R\$	0,3150	R\$	20.441,15	UPDE
DRENO DE SUCCAO 500ML CANULA 4,8 MM (PORTOVAC)	43	R\$	24,5600	R\$	1.044,00	UPDE
CLAMP UMBILICAL ESTÉRIL	1.900	R\$	0,4000	R\$	760,00	UPDE
ESPECULO VAGINAL DESCARTAVEL NAO LUBRIFICADO - TAMANHO M	4.259	R\$	1,0800	R\$	4.600,00	UPDE
MÁSCARA DE SILICONE NEONATAL Nº 0	10	R\$	26,0000	R\$	257,60	UPDE
BOCAL PARA ESPIROMETRO DESCARTAVEL	1.292	R\$	0,6500	R\$	840,00	UPDE
ALGODAO ORTOPEDICO DE 20CM X 1,8MT	2.638	R\$	1,4397	R\$	3.798,01	UPDE
LUVA CIRÚRGICA ESTÉRIL N.8,0 (PAR) - PDM 30248	5.095	R\$	1,0300	R\$	5.248,00	UPDE
DRENO DE PENROSE - N. 04	130	R\$	2,8523	R\$	371,01	UPDE
DRENO DE TORAX DE SILICONE - N.12	28	R\$	14,2500	R\$	398,30	UPDE
KIT DE MICRODILUIÇÃO POLIMIXINA B	12	R\$	169,0000	R\$	1.944,80	UPDE
FIO GUIA DE ENTUBAÇÃO COM BOTÃO - TAM. ADULTO	5	R\$	48,0000	R\$	256,44	UPDE
DISCO PARA ANTIBIOGRAMA CEFUROXIMA 30MCG - FRASCO	2	R\$	11,3000	R\$	25,40	UPDE
DRENO DE SUCCAO 500ML CANULA 6,4 MM (PORTOVAC)	14	R\$	24,5600	R\$	348,00	UPDE
MALHA TUBULAR DE ALGODÃO COM 08CM X 15M	31	R\$	9,5900	R\$	296,80	UPDE
MALHA TUBULAR DE ALGODÃO COM 12CM X 15M	147	R\$	11,7788	R\$	1.730,81	UPDE
DRENO DE SUCCAO 500ML CANULA 3,2 MM (PORTOVAC)	65	R\$	21,4360	R\$	1.392,00	UPDE
SERINGA PERDA DE RESISTÊNCIA DE 07ML (BICO LUER SLIP)	62	R\$	25,3200	R\$	1.573,00	UPDE
CANULA DE GUEDEL OROFARÍNGEA - N. 01	2	R\$	4,2300	R\$	7,50	UPDE
MALHA TUBULAR DE ALGODÃO COM 10CM X 15M	43	R\$	10,1700	R\$	440,10	UPDE
MEIO DE CULTURA AGAR SANGUE DE CARNEIRO - PLACA	5.247	R\$	3,0100	R\$	15.792,00	UPDE

DRENO DE TORAX DE SILICONE - N.10	73	R\$	15,7000	R\$	1.145,80	UPDE
DRENO DE PENROSE - N. 02	108	R\$	2,3300	R\$	252,00	UPDE
AGULHA DESCARTÁVEL - ANESTESIA RAQUIDIANA PONTA QUINCKE 25G X 3 1/2	1.503	R\$	8,1600	R\$	12.262,50	UPDE
DRENO DE TORAX DE SILICONE - N.14	24	R\$	14,0000	R\$	342,00	UPDE
CATETER PARA ASPIRAÇÃO TRAQUEAL - N.08	875	R\$	0,5600	R\$	490,00	UPDE
SONDA NASOGÁSTRICA LONGA - N.04	44	R\$	1,0300	R\$	45,50	UPDE
SONDA FOLEY 2 VIAS - N.22	8	R\$	2,6400	R\$	21,00	UPDE
CATETER NASAL N. 10	60	R\$	0,5900	R\$	35,40	UPDE
FIXADOR PARA TUBO ENDOTRAQUEAL NEONATAL	469	R\$	4,1500	R\$	1.948,00	UPDE
EMBALAGEM/SACO PARA AUTOCLAVE, CAPACIDADE PARA 60 LITROS	149	R\$	1,5950	R\$	237,60	UPDE
SONDA FOLEY 2 VIAS - N.12	16	R\$	2,6300	R\$	42,00	UPDE
DRENO CIRÚRGICO DE SILICONE N.06	4	R\$	22,0500	R\$	89,70	UPDE
DRENO CIRÚRGICO DE SILICONE N.12	5	R\$	19,0000	R\$	89,70	UPDE
CÂNULA METÁLICA DE TRAQUEOSTOMIA - 5,0	9	R\$	59,9000	R\$	520,00	UPDE
BANDAGEM ADESIVA ELÁSTICA AZUL	26	R\$	28,7500	R\$	746,00	UPDE
AGULHA DESCARTÁVEL PARA ANESTESIA DE PLEXO 21G X4" - SONOVISÍVEL	96	R\$	51,9957	R\$	4.967,50	UPDE
AGULHA DESCARTÁVEL PARA ANESTESIA DE PLEXO 22G X 2" (0,7 X 50MM)	351	R\$	43,6000	R\$	15.306,85	UPDE
TESTE VDRL 5ML	72	R\$	28,1898	R\$	2.040,01	UPDE
ELEMENTO FILTRANTE PARA ESPIROMETRO DESCARTAVEL	244	R\$	3,7500	R\$	915,00	UPDE
AGULHA DESCARTÁVEL - ANESTESIA RAQUIDIANA 27G X 3 1/2"	146	R\$	12,1100	R\$	1.768,50	UPDE
CANETA PARA ELETROCAUTÉRIO REUTILIZÁVEL COM CONTROLE DE MÃO	95	R\$	284,0400	R\$	27.035,80	UPDE
AGULHA DESCARTÁVEL - ANESTESIA RAQUIDIANA 22G X 3 1/2"	19	R\$	4,1600	R\$	80,00	UPDE
DISCO PARA ANTIBIOGRAMA BACITRACINA 10UI - FRASCO	2	R\$	12,3000	R\$	24,00	UPDE
DISCO PARA ANTIBIOGRAMA MEROPENEM 10MCG - FRASCO	3	R\$	11,5000	R\$	31,50	UPDE
DISCO PARA ANTIBIOGRAMA OPTOQUINA 5MCG - FRASCO	2	R\$	14,7900	R\$	29,58	UPDE
FILME TERMOPLÁSTICO PARA LABORATÓRIO - ROLO 38M X 10CM	5	R\$	233,0500	R\$	1.100,00	UPDE
FITA (TIRA) MEDIDORA DE PH	1.929	R\$	0,2100	R\$	405,00	UPDE

MEIO DE CULTURA AGAR MRSA - PLACA	94	R\$	6,9700	R\$	655,00	UPDE
MEIO DE CULTURA AGAR MICBIOTICO - FRASCO 500G	1	R\$	1.290,0000	R\$	1.520,50	UPDE
MEIO DE CULTURA AGAR MUELLER HINTON - PLACA	555	R\$	2,2500	R\$	1.248,50	UPDE
PUNCH DESCARTÁVEL ESTÉRIL 5MM	40	R\$	12,8100	R\$	506,40	UPDE
SERINGA DESCARTÁVEL 60 ML (BICO LUER SLIP LATERAL)	940	R\$	1,4900	R\$	1.400,00	UPDE
CATETER NASAL TIPO OCULOS - NEONATAL	530	R\$	9,8000	R\$	5.198,50	UPDE
FILTRO BACTERIANO E VIRAL TIPO HME, ESTÉRIL, USO ADULTO	1.633	R\$	4,8994	R\$	8.000,01	UPDE
MÁSCARA LARÍNGEA DESCARTÁVEL Nº 1	3	R\$	25,5400	R\$	66,00	UPDE
FIXADOR CITOLÓGICO 100ML	24	R\$	7,7392	R\$	187,51	UPDE
ESPAÇADOR AEROCÂMARA P/ USO SPRAY ORAL - ADULTO/INFANTIL	180	R\$	30,7024	R\$	5.540,40	UPDE
ETIQUETA DUPLA CAMADA 3 LINHAS VAPOR	210	R\$	45,0000	R\$	9.448,32	UPDE
INDICADOR QUÍMICO PARA TERMODESINFECTORAS	647	R\$	4,0700	R\$	2.632,00	UPDE
KIT DE ESCOVA DE DENTES HOSPITALAR COM SUGADOR	158	R\$	28,2500	R\$	4.464,00	UPDE
TESTE BOWIE & DICK (PACOTE PRONTO)	790	R\$	5,8966	R\$	4.660,01	UPDE
EQUIPO MACROGOTAS	75.074	R\$	0,8400	R\$	63.062,40	UPDE
AGULHA DESCARTÁVEL 30 X 0,7MM COM DISPOSITIVO DE SEGURANÇA	3.016	R\$	0,2500	R\$	754,00	UPDE
COLETOR PARA SECREÇÃO E URINA -SISTEMA ABERTO	5.635	R\$	3,1500	R\$	17.750,00	UPDE
LAMINA DE BISTURI N. 23	2.801	R\$	0,2900	R\$	812,20	UPDE
LUVA CIRURGICA ESTERIL N.7,0 (PAR) EM LÁTEX NATURAL	18.455	R\$	1,1000	R\$	20.300,00	UPDE
BOLSA DE COLOSTOMIA /ILEOSTOMIA COM CARVÃO ATIVADO E CLAMP	662	R\$	20,4000	R\$	13.496,40	UPDE
TUBO ENDOTRAQUEAL ARAMADO - N. 8,0	39	R\$	13,0000	R\$	510,00	UPDE
ELETRODO DESCARTÁVEL COM GEL SÓLIDO ADESIVO CONDUTIVO - ADULTO	86.113	R\$	0,2100	R\$	18.083,63	UPDE
MÁSCARA PARA ANESTESIA COM COXIM - ADULTO OBESO (EG)	14	R\$	8,0000	R\$	110,00	UPDE
LAMINA DE BISTURI N.21	3.622	R\$	0,3200	R\$	1.159,00	UPDE
ELETRODO DESCARTÁVEL COM GEL SÓLIDO ADESIVO CONDUTIVO (NEONATAL)	7.000	R\$	0,2500	R\$	1.750,00	UPDE
CÂNULA AMIU PLUS 10 MM	11	R\$	28,0000	R\$	303,00	UPDE
FILTRO PARA CATETER EPIDURAL	11	R\$	40,0000	R\$	448,00	UPDE

ALCOOL SWAB 70%	104.520	R\$	0,0310	R\$	3.240,12	UPDE
TRAQUÉIA DE SILICONE 22 X 600MM	3	R\$	50,4700	R\$	175,00	UPDE
DISPOSITIVO PARA IRRIGAÇÃO (TRANSOFIX)	5.107	R\$	1,5600	R\$	7.966,20	UPDE
SONDA DE ALIMENTAÇÃO ENTERAL ADULTO - 10FR	26	R\$	8,9500	R\$	233,70	UPDE
CEPA ESCHERICHIA COLI (ATCC 25922) - FRASCO 1ML	5	R\$	75,4000	R\$	378,00	UPDE
DISCO PARA ANTIBIOGRAMA NOVOBIOCINA 5MCG - FRASCO	2	R\$	13,2800	R\$	28,00	UPDE
DISCO PARA ANTIBIOGRAMA PENICILINA G 10UI - FRASCO	1	R\$	11,8700	R\$	10,18	UPDE
FATOR REUMATÓIDE LATEX - FRASCO 5ML	38	R\$	28,0000	R\$	1.072,50	UPDE
LUVA CIRÚRGICA, EM BORRACHA SINTÉTICA, TAMANHO 7,5. COMPRIMENTO MÍNIMO DE 270 MM. ISENTA DE LÁTEX, PÓ, ESTÉRIL	295	R\$	4,3893	R\$	1.294,59	UPDE
HEMATOXILINA DE HARRIS - LITRO	3	R\$	140,0000	R\$	356,52	UPDE
KIT PARA COLORAÇÃO DE ZIEHL NEELSEN	6	R\$	33,0000	R\$	190,00	UPDE
CAPA PARA VIDEOLAPAROSCOPIA (COM 12,5 CM X 2,5 M)	892	R\$	2,7994	R\$	2.496,00	UPDE
FITA AUTOCLAVE (ROLO COM 19MM X 30M)	3.093	R\$	3,8893	R\$	12.028,00	UPDE
FRASCO PARA DRENAGEM DE TORAX 2000ML	30	R\$	35,8000	R\$	1.080,00	UPDE
FAIXA SMARCH 20CM	45	R\$	19,9500	R\$	900,00	UPDE
TUBO DE SILICONE N° 205 (8,0 X 11,5MM) - PCT 15 METROS	32	R\$	8,9700	R\$	291,00	UPDE
LAMINA DE BISTURI N.22	1.110	R\$	0,3200	R\$	355,05	UPDE
CATETER MONO LÚMEN 22GA X 10CM NEONATAL	30	R\$	262,1000	R\$	7.904,00	UPDE
TUBO ENDOTRAQUEAL ARAMADO - N. 8,5	13	R\$	19,0000	R\$	250,00	UPDE
MÁSCARA LARÍNGEA DESCARTÁVEL N.1,5	4	R\$	28,2300	R\$	110,00	UPDE
MÁSCARA LARÍNGEA DESCARTÁVEL N. 4,0	24	R\$	27,3000	R\$	660,00	UPDE
LENÇOL DE PAPEL DESCARTÁVEL - ROLO 70CM X 50M	559	R\$	10,4000	R\$	5.817,00	UPDE
PINÇA CHERON ESTÉRIL DESCARTÁVEL 24CM	648	R\$	1,7500	R\$	1.134,00	UPDE
TUBO ENDOTRAQUEAL ARAMADO - N.6,0	12	R\$	14,0000	R\$	170,00	UPDE
MÁSCARA LARÍNGEA DESCARTÁVEL N° 2,5	14	R\$	23,2700	R\$	330,00	UPDE
MÁSCARA PARA ANESTESIA COM COXIM - ADULTO M	24	R\$	15,2000	R\$	363,00	UPDE
TESTE WAALER-ROSE	15	R\$	117,0000	R\$	1.728,00	UPDE
TAMPA TUBO DE ENSAIO 16MM AUTOCLAVÁVEL	0	R\$	1,9767	R\$	0,00	UPDE
URIPEN N. 6	1.075	R\$	1,0600	R\$	1.140,00	UPDE

MEIO DE CULTURA AGAR BACTERIOLOGICO PURO - FRASCO 500G	9	R\$	210,0000	R\$	1.920,00	UPDE
CORANTE PARA ÁCIDO NUCLÉICO - FRASCO 0,5ML	1	R\$	449,6500	R\$	309,00	UPDE
MEIO DE CULTURA KPC - PLACA	51	R\$	5,9000	R\$	299,50	UPDE
MEIO DE CULTURA AGAR MACCONKEY - PLACA	3.089	R\$	2,2200	R\$	6.858,50	UPDE
MEIO DE TRANSPORTE VIRAL - TUBO 3ML	3.242	R\$	4,5500	R\$	14.750,00	UPDE
SOLUÇÃO DE GLICOSE PURA - FRASCO 300ML	176	R\$	4,0000	R\$	702,00	UPDE
SORO ANTI-A - FRASCO 10ML	14	R\$	21,5000	R\$	298,50	UPDE
SORO TIPO ANTI E. COLI ENTEROPATOGÊNICA POLIVALENTE B - FRASCO 3ML	2	R\$	208,4800	R\$	365,30	UPDE
TESTE ASLO LATEX	21	R\$	33,0000	R\$	690,00	UPDE
TESTE TROPONINA	1.374	R\$	1,6195	R\$	2.225,01	UPDE
TESTE HBSAG	1.173	R\$	0,8100	R\$	950,00	UPDE
TESTE HCG	831	R\$	0,4800	R\$	399,00	UPDE
TESTE ANTIGENOS CRIPTOCOCICOS LATEX	800	R\$	63,2300	R\$	50.584,00	UPDE
MEIO DE CULTURA AGAR BHI - TUBO	76	R\$	3,0000	R\$	228,00	UPDE
TUBO CAPILAR PARA MICRO-HEMATÓCRITO SEM HEPARINA SÓDICA (COM 500 TUBOS)	8	R\$	22,5900	R\$	173,16	UPDE
XILOL PA - LITRO	4	R\$	23,0000	R\$	82,64	UPDE
KIT CPAP NASAL NEONATAL NR 3 (15FR)	60	R\$	48,3037	R\$	2.880,36	UPDE
LUVA PROCEDIMENTO NITRILICO - PEQUENO	315	R\$	13,5000	R\$	4.250,00	UPDE
TOALHA EM NÃO TECIDO TIPO WIPER - ROLO 200 METROS	1.998	R\$	117,1755	R\$	234.060,00	UPDE
CURATIVO TRANSPARENTE (ROLO 10CM X 10M)	631	R\$	35,0000	R\$	22.067,50	UPDE
CURATIVO ABSORVENTE COM CARBOXIMETILCELULOSE SÓDICA + PRATA 10 CM X 10 CM	729	R\$	10,6600	R\$	7.774,20	UPDE
CURATIVO COM CARVÃO ATIVADO + PRATA 10X20 CM	107	R\$	29,6000	R\$	3.168,00	UPDE
EQUIPO BOMBA DE INFUSÃO - SOLUÇÃO PARENTERAL (NOVO CONTRATO).	4.250	R\$	30,0000	R\$	127.500,00	UPDE
ATADURA CREPE DE 08CM X 1,8M	1.875	R\$	1,1999	R\$	2.249,63	UPDE
TIRA GLICOSE NO SANGUE (COM 50 TIRAS)	1.540	R\$	25,1700	R\$	38.761,80	UPDE
LUVA PROCEDIMENTO NITRILICO - MEDIA	1.356	R\$	17,7193	R\$	24.020,00	UPDE
FIO SEDA PRETA 0 AG 31MM - 70CM.3/8 CÍRC/CILÍNDRICA	817	R\$	2,2000	R\$	1.797,84	UPDE

AGULHA DESCARTÁVEL 13 X 0,45MM COM DISPOSITIVO DE SEGURANÇA	5.000	R\$	0,6500	R\$	3.250,00	UPDE
AGULHA DESCARTÁVEL 25 X 0,7MM COM DISPOSITIVO DE SEGURANÇA	24.582	R\$	0,6500	R\$	15.978,00	UPDE
AGULHA DESCARTÁVEL HIPODÉRMICA 40 X 1,2	34.209	R\$	1,8900	R\$	64.655,00	UPDE
SCALPE 23G - COM DISPOSITIVO DE SEGURANÇA	1.606	R\$	0,3400	R\$	546,00	UPDE
DRENO DE PENROSE - N.01	130	R\$	2,3341	R\$	304,00	UPDE
FRASCO PARA DRENAGEM DE TORAX 1000ML	34	R\$	25,7000	R\$	880,00	UPDE
AGULHA DESCARTÁVEL HUBER 20G X 25MM	26	R\$	19,2800	R\$	500,00	UPDE
SERINGA DESCARTÁVEL DE 03 ML (BICO LUER SLIP)	20.625	R\$	0,1200	R\$	2.475,00	UPDE
MICROTUBO COM TAMPA 0,2ML	250	R\$	0,1800	R\$	45,00	UPDE
PONTEIRA 0,1 - 10UL COM FILTRO	1.905	R\$	0,2100	R\$	400,00	UPDE
AGULHA DESCARTÁVEL PARA ASPIRAÇÃO 25 X 1,20MM	240.063	R\$	0,0800	R\$	19.205,00	UPDE
ESTETOSCÓPIO SIMPLES ADULTO	15	R\$	16,3700	R\$	245,55	UPDE
FIO POLIDIOXANONA 2-0 AG 36MM - 70CM.1/2 CÍRC/CILÍNDRICA	114	R\$	11,0000	R\$	1.249,20	UPDE
FIO DE SUTURA, TIPO POLIGLACTINA 2.0, TRANÇADO , VIOLETA AG 35 A 37 MM - 70CM	2.824	R\$	6,3500	R\$	17.935,20	UPDE
FIO DE SUTURA POLIGLACTINA 4-0 INCOLOR, AG 17-19MM - CURVATURA 3/8 CÍRCULO, 70CM	75	R\$	8,3200	R\$	624,00	UPDE
FIO NYLON PRETO 3-0 AG19MM - 45CM.3/8 CÍRC/TRIANGULAR	962	R\$	1,4500	R\$	1.395,36	UPDE
CÂNULA METÁLICA DE TRAQUEOSTOMIA - 4,0	5	R\$	110,0000	R\$	520,00	UPDE
DRENO DE TORAX DE SILICONE - N.24	22	R\$	14,8000	R\$	325,60	UPDE
PROPES DESCARTAVEIS	152.400	R\$	0,0600	R\$	9.144,00	UPDE
CANULA DE GUEDEL OROFARÍNGEA - N.04	17	R\$	4,8800	R\$	85,00	UPDE
SONDA DE ALIMENTAÇÃO ENTERAL 08FR	28	R\$	11,1900	R\$	311,60	UPDE
CATETER NASAL N. 08	78	R\$	0,7400	R\$	58,00	UPDE
SONDA FOLEY 2 VIAS - N.10	52	R\$	3,9163	R\$	203,11	UPDE
CATETER PARA ASPIRAÇÃO TRAQUEAL - N. 14	3.867	R\$	0,6000	R\$	2.320,00	UPDE
TUBO ENDOTRAQUEAL SEM BALONETE - N. 7,0	3	R\$	3,6000	R\$	12,00	UPDE
CÂNULA DE GUEDEL OROFARÍNGEA - N. 03	9	R\$	4,8800	R\$	42,50	UPDE
SERINGA DESCARTÁVEL 10 ML (BICO LUER LOCK)	150.264	R\$	0,2000	R\$	30.052,85	UPDE
TOUCA DESCARTAVEL COM ELASTICO 30 G (BRANCA)	76.293	R\$	0,1500	R\$	11.444,00	UPDE

SERINGA DESCARTÁVEL DE 60 ML (BICO CATETER - UROLÓGICA)	758	R\$	1,5200	R\$	1.152,00	UPDE
CANULA DE GUEDEL OROFARÍNGEA - N. 02	4	R\$	4,2300	R\$	15,00	UPDE
CATETER DE SILICONE PARA CIRURGIA DE HIPOSPÁDIA Nº 06	14	R\$	199,0000	R\$	2.697,10	UPDE
CATETER DUPLO LÚMEN 7FR X 20CM (USO ADULTO)	251	R\$	36,0000	R\$	9.042,00	UPDE
PAPEL SMS 60X 60 AZUL - GRAMATURA (60GR/M2)	16.889	R\$	0,9000	R\$	15.200,00	UPDE
DRENO DE TÓRAX DE SILICONE - N.16	16	R\$	16,0800	R\$	252,00	UPDE
FIO DE SUTURA, TIPO POLIGLACTINA 2-0, AG 24-26MM - 70CM.1/2 CÍR/CILÍNDRICA	1.189	R\$	4,9600	R\$	5.896,20	UPDE
AVENTAL CIRÚRGICO SMS TAMANHO GG (ESTÉRIL)	858	R\$	12,8800	R\$	11.050,00	UPDE
SONDA PARA GASTROSTOMIA PERCUTÂNEA 20FR	8	R\$	75,0000	R\$	580,00	UPDE
INDICADOR QUÍMICO INTEGRADOR CLASSE 05 A VAPOR	18.382	R\$	0,1700	R\$	3.125,00	UPDE
MEIO DE CULTURA AGAR CHOCOLATE - PLACA	198	R\$	3,6500	R\$	722,00	UPDE
CATETER INTRAVASCULAR (ABOCATH) - CALIBRE 18G	2.937	R\$	1,6002	R\$	4.700,00	UPDE
ATADURA GESSADA DE 10CM X 3M	2.734	R\$	1,4000	R\$	3.828,00	UPDE
ATADURA CREPE DE 15CM X 1,8M	7.869	R\$	1,7799	R\$	14.006,08	UPDE
COLETOR DESCARTÁVEL DE URINA INFANTIL - UNISSEX	1.650	R\$	0,2800	R\$	462,00	UPDE
ATADURA GESSADA DE 12CM X 3M	2.011	R\$	2,7102	R\$	5.450,00	UPDE
LÂMINA FOSCA 26MM X 76MM - CXA - 50 UN	315	R\$	5,4000	R\$	1.700,31	UPDE
DRENO DE TORAX DE SILICONE - N.36	15	R\$	8,7500	R\$	128,00	UPDE
SONDA URETRAL - N.10	95	R\$	0,5700	R\$	54,00	UPDE
CATETER PARA ASPIRAÇÃO TRAQUEAL - N.06	6.409	R\$	0,5500	R\$	3.525,00	UPDE
LAMÍNULA 20 X 20MM	4	R\$	34,6700	R\$	125,70	UPDE
CAMPO OPERATÓRIO DE 35G - PACOTE C/50	1.199	R\$	138,5000	R\$	166.114,50	UPDE
KIT CPAP NASAL NEONATAL NR 1 (10,5FR)	133	R\$	47,3200	R\$	6.279,20	UPDE
LUVA PROCEDIMENTO NITRILICO - GRANDE	263	R\$	20,2000	R\$	5.320,00	UPDE
PLACA UNIVERSAL DESCARTÁVEL COM CABO COM REM ADULTO (ACIMA DE 13,6KG) PACOTE COM 1 UNIDADE	19	R\$	7,9900	R\$	154,25	UPDE
FIXADOR PARA CÂNULA DE TRAQUEOSTOMIA ADULTO	577	R\$	3,4900	R\$	2.014,00	UPDE
KIT CPAP NASAL NEONATAL NR 4(15FR)	15	R\$	53,0000	R\$	785,55	UPDE
CAMPO CIRÚRGICO SIMPLES 75CM X 75 CM	802	R\$	2,4008	R\$	1.925,01	UPDE
PAPEL GRAU CIRÚRGICO 10CM X 100M (BOBINA)	38	R\$	42,4121	R\$	1.621,20	UPDE

DRENO DE TORAX DE SILICONE - N.38	4	R\$	42,0000	R\$	170,00	UPDE
ADAPTADOR LUER ACESSO FECHADO INTRAVENOSO - TAMPA VALVULADA	24.000	R\$	1,3600	R\$	32.640,00	UPDE
FAIXA SMARCH 10CM	23	R\$	10,4500	R\$	240,00	UPDE
EQUIPO INFUSAO 2 VIAS COM CLAMP	5.647	R\$	0,5700	R\$	3.219,00	UPDE
MÁSCARA LARÍNGEA DESCARTÁVEL N.3,0	37	R\$	25,1225	R\$	939,00	UPDE
KIT CIRÚRGICO PARTO CESÁREA	913	R\$	51,8700	R\$	47.375,00	UPDE
LUVA CIRÚRGICA, EM LÁTEX NATURAL, TAMANHO 6,5	20.091	R\$	1,1000	R\$	22.100,00	UPDE
KIT CPAP NASAL NEONATAL NR 0 (9,0FR)	17	R\$	49,0000	R\$	823,50	UPDE
MÁSCARA LARÍNGEA DESCARTÁVEL N.2,0	46	R\$	20,0000	R\$	924,25	UPDE
MÁSCARA LARÍNGEA DESCARTÁVEL N.5,0	14	R\$	23,0000	R\$	330,00	UPDE
KIT PARA DETECÇÃO DE VÍRUS SINCICIAL RESPIRATÓRIO(VSR)	320	R\$	22,0000	R\$	7.040,00	UPDE
TERMÔMETRO CLÍNICO DIGITAL	78	R\$	10,1700	R\$	789,75	UPDE
LUVA CIRÚRGICA, EM BORRACHA SINTÉTICA, TAMANHO 7,0. COMPRIMENTO MÍNIMO DE 270 MM. ISENTA DE LÁTEX, PÓ, ESTÉRIL	503	R\$	4,4212	R\$	2.225,86	UPDE
CATETER INTRAVASCULAR (ABOCATH) - CALIBRE 14G	1.295	R\$	1,9200	R\$	2.486,00	UPDE
SCALPE 21G - COM DISPOSITIVO DE SEGURANÇA	1.283	R\$	0,4000	R\$	513,00	UPDE
AGULHA DE BIOPSIA TIPO TRU CUT 18 GA X 15	15	R\$	58,8900	R\$	899,90	UPDE
ABSORVENTE HIGIÊNICO, PÓS PARTO	571	R\$	0,4900	R\$	280,00	UPDE
GUIA DE ENTUBAÇÃO DE "BOUGIE" INFANTIL	5	R\$	108,3900	R\$	516,75	UPDE
CÂNULA AMIU PLUS 6 MM	16	R\$	25,9250	R\$	408,00	UPDE
AGULHA DESCARTÁVEL PARA ANESTESIA PERIDURAL 22G X 21" (PEDIÁTRICA)	32	R\$	24,7000	R\$	783,50	UPDE
HISTERÔMETRO DESCARTÁVEL	270	R\$	3,8000	R\$	1.025,00	UPDE
FIXADOR DE SONDA NASAL ADULTO:	2.221	R\$	2,3100	R\$	5.130,00	UPDE
SONDA FOLEY 2 VIAS - N.14 SILICONE	12	R\$	10,0000	R\$	124,00	UPDE
FIO GUIA DE ENTUBAÇÃO SEM BOTAO - TAM. NEONATAL (34CM)	1	R\$	81,2000	R\$	105,00	UPDE
CAMPO CIRURGICO DESCARTAVEL 90CM X 120CM	557	R\$	0,8800	R\$	490,00	UPDE
BISTURI DESCARTÁVEL DE SEGURANÇA NÚMERO 15	75	R\$	3,8400	R\$	289,00	UPDE
BOLSA PARA ESTOMA URINÁRIO ADULTO	96	R\$	30,9300	R\$	2.964,00	UPDE
TALA METÁLICA DE 26MM X 180MM	247	R\$	0,8900	R\$	220,00	UPDE

TESTE CELULA LE LATEX	2	R\$	300,0000	R\$	560,00	UPDE
CANULA DESCARTAVEL DE TRAQUEOSTOMIA COM BALONETE - N. 7,5	13	R\$	21,1900	R\$	270,00	UPDE
INDICADOR BIOLÓGICO PARA INCUBADORA	1.700	R\$	20,0000	R\$	34.000,00	UPDE
HEMOSTÁTICO DE GELATINA SUÍNA ESTÉRIL (APROX. 80 X 125 X 10MM)	156	R\$	46,1203	R\$	7.190,01	UPDE
FILTRO EXPIRATÓRIO NEONATAL	115	R\$	70,0000	R\$	8.064,00	UPDE
SERINGA DESCARTÁVEL DE 01ML/100UI SEM AGULHA - INSULINA (ESCALA UNITÁRIA)	33.231	R\$	0,1300	R\$	4.320,00	UPDE
FRALDA DESCARTÁVEL, PARA BEBÊS, PESO MÍNIMO 10 KG (+/- 1 KG), PESO MÁXIMO 14 KG (+/- 1 KG)	2.113	R\$	0,5840	R\$	1.234,24	UPDE
SERINGA TUBERCULÍNICA 1 ML, COM AGULHA 13 MM X 0,30 A 0,38 MM. COM DISPOSITIVO DE SEGURANÇA CONFORME NR 32	42.619	R\$	1,2201	R\$	52.000,00	UPDE
GAZE NÃO ESTÉRIL 7,5 X 7,5CM - PACOTE COM 500 UNDS	3.757	R\$	35,5000	R\$	133.380,00	UPDE
ATADURA CREPE DE 12CM X 1,8M	6.420	R\$	2,1000	R\$	13.482,00	UPDE
FITA CIRÚRGICA MICROPOROSA - ROLO COM 25MM X 10M	5.777	R\$	2,1400	R\$	12.363,12	UPDE
TORNEIRA DESCARTAVEL DE 3 VIAS BOMBA DE CONTRASTE	8.494	R\$	3,4200	R\$	29.050,00	UPDE
SONDA URETRAL - N.20	28	R\$	0,8500	R\$	23,96	UPDE
GEL PARA ELETROCARDIOGRAMA - FRASCO 100G	24	R\$	2,6000	R\$	63,00	UPDE
CATETER NASAL N. 04	208	R\$	0,5500	R\$	114,40	UPDE
TUBO ENDOTRAQUEAL COM BALONETE - N.7,0	181	R\$	2,8758	R\$	520,00	UPDE
FRALDA DESCARTÁVEL, PARA BEBÊS, PESO MÍNIMO 5 KG (+/- 1 KG), PESO MÁXIMO 10 KG (+/- 1 KG)	1.929	R\$	0,5557	R\$	1.071,85	UPDE
FRALDA DESCARTÁVEL, PARA BEBÊS, PESO MÍNIMO 3 KG (+/- 1 KG), PESO MÁXIMO 5 KG (+/- 1 KG)	2.009	R\$	0,5420	R\$	1.088,64	UPDE
DISPOSITIVO PARA CIRCUNCISÃO MEDIDA DE 1,5 CM	36	R\$	17,0500	R\$	612,00	UPDE
CÂNULA AMIU PLUS 7 MM	14	R\$	28,1000	R\$	396,00	UPDE
CÂNULA AMIU PLUS 5 MM	12	R\$	34,0000	R\$	396,00	UPDE
SISTEMA FECHADO DE ASPIRAÇÃO TRAQUEAL Nº 06 FR.	49	R\$	38,8700	R\$	1.900,00	UPDE
TUBO EXTENSOR COM CONEXÃO LUER LOCK PRIMER REDUZIDO - 120 CM (PARA BOMBA DE INFUSÃO)	962	R\$	1,4500	R\$	1.395,00	UPDE
BANDAGEM ADESIVA ELÁSTICA - TENSOPLAST NEO	48	R\$	16,0000	R\$	760,00	UPDE
CATETER PARA ASPIRAÇÃO TRAQUEAL - N.20	152	R\$	0,9900	R\$	150,00	UPDE

SERRA DE GIGLI 40CM	12	R\$	7,1000	R\$	84,80	UPDE
MALHA TUBULAR DE ALGODÃO COM 30CM X 15M	39	R\$	20,0000	R\$	775,40	UPDE
POTE PLÁSTICO DESCARTÁVEL PARA FEZES - BRANCO LEITOSO	1.466	R\$	0,3500	R\$	513,00	UPDE
CÂNULA DESC. TRAQUEOSTOMIA LONGA COM BALONETE N. 10	2	R\$	180,8700	R\$	420,00	UPDE
TALA METÁLICA DE 19MM X 180MM	19	R\$	2,3400	R\$	45,60	UPDE
TALA METÁLICA 18CMX1,2CM	153	R\$	0,5900	R\$	90,00	UPDE
TUBO EXTENSOR COM CONEXÃO LUER LOCK - 60CM	5.398	R\$	1,0800	R\$	5.830,00	UPDE
ANUSCOPIO DESCARTAVEL	91	R\$	3,1400	R\$	286,40	UPDE
CANULA DESCARTAVEL DE TRAQUEOSTOMIA COM BALONETE - N. 4,0	7	R\$	13,0000	R\$	85,80	UPDE
FAIXA SMARCH 08CM	53	R\$	4,5500	R\$	240,00	UPDE
CATETER UMBILICAL MONO LUMEN DE POLIURETANO - 5,0FR	50	R\$	120,0000	R\$	6.000,00	UPDE
AGULHA DESCARTÁVEL - ANESTESIA RAQUIDIANA 27G X 4 ¾ (OBESO)	27	R\$	14,4100	R\$	383,20	UPDE
TUBO ENDOTRAQUEAL COM BALONETE - N.3,5	62	R\$	2,9800	R\$	186,00	UPDE
CATETER HS HISTEROSSALPINGOGRAFIA E HISTEROSSONOGRAMA	10	R\$	106,0000	R\$	1.060,00	UPDE
ADAPTADOR PARA TUBOS DE COLETAS MÚLTIPLAS DE SANGUE	5	R\$	3,0000	R\$	16,00	UPDE
FIO NYLON PRETO 2-0 AG19MM - 45CM.3/8 CÍRC/TRIANGULAR	694	R\$	1,3800	R\$	958,32	UPDE
CURATIVO EM ESPUMA DE POLIURETANO REVESTIDO DE SILICONE 10 X 10CM	466	R\$	8,7700	R\$	4.090,50	UPDE
EQUIPO CÂMARA GRADUADA (BURETA)	172	R\$	5,4000	R\$	930,00	UPDE
SONDA FOLEY 2 VIAS - N. 08	16	R\$	2,6700	R\$	42,00	UPDE
BOLSA COLETORA SISTEMA FECHADO (NEONATAL)	204	R\$	57,3100	R\$	11.691,20	UPDE
TUBO ENDOTRAQUEAL COM BALONETE - N.6,5	47	R\$	3,3100	R\$	156,00	UPDE
TUBO ENDOTRAQUEAL SEM BALONETE - N.3,5	42	R\$	2,7500	R\$	116,50	UPDE
CANETA DERMATOGRÁFICA PONTA GROSSA	151	R\$	12,0000	R\$	1.815,00	UPDE
ENVELOPE (EMBALAGEM) AUTOSELANTE CIRÚRGICO P/ ESTERILIZAÇÃO 9 X 26CM	11.579	R\$	0,1900	R\$	2.200,00	UPDE
CATETER DUPLO LUMEN 4FR NEONATAL	17	R\$	207,8400	R\$	3.493,40	UPDE
ALÇA BACTERIOLÓGICA 10MCL	517	R\$	1,8952	R\$	980,00	UPDE
TUBO ENDOTRAQUEAL COM BALONETE - N. 5,0	79	R\$	2,9800	R\$	234,00	UPDE

CADARÇO SARJADO - ROLO COM 10M	117	R\$	3,8500	R\$	452,00	UPDE
APARELHO PARA BARBEAR DESCARTÁVEL	1.505	R\$	1,0202	R\$	1.535,00	UPDE
COLETOR DE SECRECAO PARA BRONCOSCOPIA E ENDOSCOPIA 70ML (BRONQUINHO)	474	R\$	4,2500	R\$	2.015,00	UPDE
PAPEL COLOR PRINTING PACK UPC-21L	24	R\$	1.859,9200	R\$	44.400,00	UPDE
FIO POLIGLECAPRONE 2-0 AG 36,4MM - 70CM.1/2 CÍRC/CILÍNDRICA	115	R\$	7,9500	R\$	912,96	UPDE
FIO CATGUT SIMPLES 4-0 AG 17MM - 70CM.1/2 CÍRC/CILÍNDRICA	91	R\$	4,2300	R\$	386,88	UPDE
COLETOR DESCARTÁVEL DE URINA INFANTIL - FEMININO	13	R\$	0,6600	R\$	8,50	UPDE
TUBO ENDOTRAQUEAL COM BALONETE - N.9,0	9	R\$	2,8600	R\$	26,00	UPDE
TUBO PARA COLETA DE SANGUE A VÁCUO DE 4,0ML COM EDTA E GEL SEPARADOR	5.613	R\$	0,6200	R\$	3.480,00	UPDE
TUBO ENDOTRAQUEAL SEM BALONETE - N.4,0	88	R\$	2,8148	R\$	248,41	UPDE
CANETA DERMATOGRÁFICA PONTA FINA - VIOLETA	71	R\$	12,0000	R\$	847,00	UPDE
CÂNULA METÁLICA DE TRAQUEOSTOMIA LONGA Nº5	12	R\$	69,0000	R\$	840,00	UPDE
MICROTUBO COM TAMPA 0,5ML	870	R\$	0,1380	R\$	120,00	UPDE
MICROTUBO COM TAMPA 1,5ML	1.893	R\$	0,1268	R\$	240,00	UPDE
MICROTUBO PARA COLETA A VÁCUO COM 1ML E CITRATO DE SÓDIO	301	R\$	1,7300	R\$	520,00	UPDE
MINI-TUBO PARA COLETA DE SANGUE A VÁCUO COM 0,5ML E EDTA K2	414	R\$	1,1600	R\$	480,00	UPDE
PIPETA PASTEUR 3 ML ESTERIL	2.520	R\$	0,2222	R\$	560,01	UPDE
PONTEIRA 0,1 - 10UL COM FILTRO PONTA LONGA	3.500	R\$	0,2200	R\$	770,00	UPDE
PONTEIRA UNIVERSAL PARA MICROPIPETA AUTOMÁTICA TRANSPARENTE DE 1 A 200µL	4.200	R\$	0,2000	R\$	840,00	UPDE
PONTEIRA 100 - 1000UL SEM FILTRO	750	R\$	0,0800	R\$	60,00	UPDE
PONTEIRA 5 - 200UL SEM FILTRO	2.000	R\$	0,0600	R\$	120,00	UPDE
PONTEIRA DESCARTÁVEL 200UL	6.670	R\$	0,0180	R\$	120,06	UPDE
PONTEIRA PARA MICROPIPETA, COM FILTRO, ESTERIL, ATÉ 200UL	26	R\$	27,3370	R\$	720,00	UPDE
PONTEIRA UNIVERSAL - MICROPIPETA AUTOMÁTICA COR AMARELA DE 0 A 200µL	10.200	R\$	0,0100	R\$	102,00	UPDE
SWAB COM CAPA PROTETORA	630	R\$	0,6600	R\$	416,00	UPDE
TUBO DE ENSAIO VIDRO SEM TAMPA 15X150MM	41	R\$	0,5200	R\$	21,45	UPDE
TUBO FALCON 15ML	55	R\$	0,5500	R\$	30,00	UPDE

TUBO PARA COLETA DE SANGUE A VÁCUO DE 1,8ML COM CITRATO DE SÓDIO (TAMPA COR AZUL CLARO)	995	R\$	2,4122	R\$	2.400,00	UPDE
TUBO PARA COLETA DE SANGUE A VÁCUO DE 2,0ML COM EDTA K2 (TAMPA COR ROXA CLARA)	9.648	R\$	0,8582	R\$	8.280,00	UPDE
CANULA DESCARTAVEL DE TRAQUEOSTOMIA COM BALONETE - N. 8,0	39	R\$	13,0000	R\$	500,60	UPDE
SONDA FOLEY 2 VIAS - N. 06 SILICONE	18	R\$	7,4500	R\$	131,60	UPDE
CANULA DESCARTAVEL DE TRAQUEOSTOMIA SEM BALONETE - N. 4,5	5	R\$	13,0000	R\$	70,00	UPDE
CÂNULA DESCARTÁVEL DE TRAQUEOSTOMIA SEM BALONETE - N.4,0	11	R\$	13,0000	R\$	143,40	UPDE
TUBO ENDOTRAQUEAL COM BALONETE - N. 5,5	53	R\$	2,9671	R\$	156,01	UPDE
TALA METÁLICA DE 25 X 2,6 CM	40	R\$	2,5100	R\$	100,00	UPDE
CANULA DESCARTAVEL DE TRAQUEOSTOMIA COM BALONETE - N. 8,5	9	R\$	13,0000	R\$	116,50	UPDE
CATETER INTRAVASCULAR (ABOCATH) - CALIBRE 24G	5.203	R\$	1,4800	R\$	7.700,00	UPDE
EXTRATOR CÁLCULO BILIAR ENDOSCÓPICO	21	R\$	500,0000	R\$	10.400,00	UPDE
PAPILOTOMO TRIPLO LÚMEN 5.5 FR	22	R\$	500,0000	R\$	10.800,00	UPDE
FRASCO PARA DIETA ENTERAL DE 500ML	32.044	R\$	1,2301	R\$	39.417,60	UPDE
PINÇA PARA ENDOSCÓPIO, TIPO ALÇA POLIPECTOMIA OVAL	60	R\$	66,0000	R\$	3.950,00	UPDE
PUNCH DESCARTAVEL ESTERIL 6MM	24	R\$	13,4900	R\$	328,00	UPDE
CLIPADOR COM CLIP PARA HEMOSTASIA ENDOSCÓPICA, DESCARTÁVEL	60	R\$	269,0000	R\$	16.200,00	UPDE
CATETER PARA ASPIRAÇÃO TRAQUEAL - N.10	558	R\$	0,5800	R\$	323,40	UPDE
AGULHA DESCARTÁVEL 30 X 0,8MM COM DISPOSITIVO DE SEGURANÇA	2.705	R\$	0,3100	R\$	838,70	UPDE
SWAB COM MEIO TRANSPORTE STUART	920	R\$	1,6600	R\$	1.527,50	UPDE
TUBO ENDOTRAQUEAL ARAMADO - N.7,0	49	R\$	12,9097	R\$	637,51	UPDE
ESCOVA COM CABO FLEXIVEL PARA CANAIS DE ENDOSCÓPIO 46,5 CM X 2,5MM	20	R\$	20,0000	R\$	400,00	UPDE
KIT CIRÚRGICO ARTROSCOPIA	79	R\$	62,0000	R\$	4.905,00	UPDE
FRALDA DESCARTÁVEL, PARA RECÉM NASCIDO, PESO MÁXIMO 4 KG (+/- 1 KG)	2.063	R\$	1,1400	R\$	2.352,00	UPDE
KIT DE DRENAGEM PERCUTÂNEA PARA NEFROSTOMIA 08FR	27	R\$	289,7500	R\$	7.770,00	UPDE

DRENO DE TORAX DE SILICONE - N.28	19	R\$	16,1800	R\$	310,00	UPDE
KIT DE LIGADURA ELASTICA	30	R\$	450,0000	R\$	13.600,00	UPDE
KIT DE SERINGAS PARA INJEÇÃO DE CONTRASTE-RESSONÂNCIA	114	R\$	96,2866	R\$	11.020,00	UPDE
MEIO DE CULTURA AGAR ESBL - PLACA	29	R\$	6,0000	R\$	173,70	UPDE
CAIXA PLÁSTICA PARA CRIOTUBOS DE 2 ML C/ 100	22	R\$	18,0000	R\$	400,00	UPDE
KIT COLORAÇÃO DE GRAM	6	R\$	40,5000	R\$	231,95	UPDE
TESTE TUBERCULOSE MPT64	376	R\$	23,5000	R\$	8.830,00	UPDE
SOLUÇÃO DE LACTOSE PURA - FRASCO 300ML	81	R\$	5,7000	R\$	464,00	UPDE
TUBO PARA COLETA DE SANGUE A VÁCUO DE 4,0ML COM EDTA K2 (TAMPA COR ROXA ESCURA)	7.163	R\$	0,6973	R\$	4.995,00	UPDE
MÁSCARA CIRURGICA DESCARTÁVEL COM ELÁSTICO TRIPLA	298.750	R\$	0,0700	R\$	20.912,50	UPDE
CÂNULA DESCARTÁVEL DE TRAQUEOSTOMIA SEM BALONETE - N. 6,0	21	R\$	18,4900	R\$	393,60	UPDE
FIO CATGUT SIMPLES 2-0 SEM AGULHA - 150CM	211	R\$	6,0000	R\$	1.267,68	UPDE
FIO CATGUT CROMADO 2-0 AG 26MM - 70CM .1/2 CÍRC/CILÍNDRICA	132	R\$	4,8200	R\$	636,72	UPDE
FIO CATGUT CROMADO 2-0 AG 31MM - 70CM .3/8 CÍRC/CILÍNDRICA	111	R\$	4,9300	R\$	545,76	UPDE
FIO ALGODÃO 0 SEM AGULHA - (15)45CM (SUTUPACK ALGODAO)	23	R\$	2,0000	R\$	46,80	UPDE
FIO CATGUT CROMADO 0 AG 26MM - 70CM.1/2 - CÍRC/CILÍNDRICA	96	R\$	3,8000	R\$	363,84	UPDE
FIO CATGUT SIMPLES 2-0 AG 26MM - 70CM.1/2 CÍRC/CILÍNDRICA	135	R\$	4,0500	R\$	545,76	UPDE
ALGODAO ORTOPEDICO DE 10CM X 1,8MT	1.489	R\$	0,7800	R\$	1.161,24	UPDE
DRENO DE TORAX DE SILICONE - N.22	7	R\$	38,8000	R\$	281,20	UPDE
ESPÁTULA DE AYRES - PACOTE COM 100 UNDS	44	R\$	9,7000	R\$	431,20	UPDE
ABAIXADOR DE LÍNGUA - PACOTE C/ 100 UNDS	124	R\$	4,2600	R\$	529,10	UPDE
SONDA FOLEY 2 VIAS - N.20	113	R\$	2,6000	R\$	294,00	UPDE
TUBO ENDOTRAQUEAL SEM BALONETE - N.4,5	33	R\$	2,8300	R\$	93,20	UPDE
CATETER PARA ASPIRAÇÃO TRAQUEAL - N.04	4.031	R\$	0,5500	R\$	2.217,00	UPDE
AGULHA DE BIOSIAM TIPO TRU CUT 18 GA X 10	15	R\$	57,4500	R\$	879,80	UPDE
DISPOSITIVO PARA CIRCUNCISÃO MEDIDA DE 1,3 CM	25	R\$	17,0500	R\$	420,00	UPDE
AGULHA DESCARTÁVEL DE INJEÇÃO E IRRIGAÇÃO (ESCLEROSE) 25G - COMPRIMENTO DE 230CM - ENDOSCOPIA/COLONOSCOPIA	6	R\$	139,3300	R\$	890,00	UPDE
FIXADOR PARA CÂNULA DE TRAQUEOSTOMIA PEDIÁTRICO	218	R\$	3,4900	R\$	760,00	UPDE

TRAQUÉIA DE SILICONE 15 X 300MM	11	R\$	20,5700	R\$	220,40	UPDE
TRAQUEIA EM SILICONE 15X800 MM	4	R\$	49,0000	R\$	195,00	UPDE
CATETER URETERAL PARA PIELOGRAFIA, ADULTO, 6 FR, 70 CM DE COMPRIMENTO	5	R\$	70,0000	R\$	360,00	UPDE
REANIMADOR MANUAL NEONATAL	11	R\$	154,3000	R\$	1.689,88	UPDE
REANIMADOR MANUAL PEDIÁTRICO	77	R\$	108,5000	R\$	8.322,75	UPDE
AGULHA DESCARTÁVEL PARA BIÓPSIA DE MEDULA ÓSSEA 8G X100MM TIPO JAMSHIDI	35	R\$	43,1900	R\$	1.491,60	UPDE
KIT NEBULIZADOR AR COMPRIMIDO (AMARELO) - INFANTIL	30	R\$	7,0900	R\$	214,50	UPDE
MÁSCARA FACIAL VENTILADA - TAM. M/G	4	R\$	502,8800	R\$	1.800,00	UPDE
MÁSCARA FACIAL VENTILADA - TAM. PEQUENO	3	R\$	528,3600	R\$	1.800,00	UPDE
LUVA PROCEDIMENTO - TAM. MÉDIO (CAIXA COM 100 UN).	6.926	R\$	21,4500	R\$	148.564,00	UPDE
LUVA PROCEDIMENTO - TAM. PEQUENO (CAIXA COM 100UN)	6.132	R\$	21,4500	R\$	131.540,00	UPDE
LUVA PROCEDIMENTO - TAM. GRANDE (CAIXA COM 100 UN).	2.130	R\$	21,9900	R\$	46.830,00	UPDE
CATETER INTEGRAL (Nº 24G X 0,75") PARA PUNÇÃO PERIFÉRICA	2.848	R\$	31,0600	R\$	88.473,60	UPDE
CURATIVO POLIHEXANIDA E BETAÍNA (0,1% + 0,1%)	126	R\$	42,8075	R\$	5.400,01	UPDE
CIANOCRILATO 0,5G/0,5ML - (N-BUTIL-2-CIANOCRILATO	33	R\$	485,5000	R\$	15.952,30	UPDE
EMBALAGEM PARA ESTERILIZAÇÃO 120X120 - 60 G/M2	9.639	R\$	2,9444	R\$	28.380,00	UPDE
FILME DRY DE 25CM X 30CM (CAIXA COM 100 UNDS)	40	R\$	401,1058	R\$	15.994,36	UPDE
FIO POLIÉSTER 2-0 SEM AGULHA 15 X 45CM	340	R\$	7,8400	R\$	2.668,80	UPDE
FIO POLIGLICÓLICO 4-0 AG 15MM - 70CM.1/2 CÍRC/CILÍNDRICA	100	R\$	7,6100	R\$	762,48	UPDE
FIO POLIÉSTER 3-0 2AG 22MM - 75CM. 1/2 CÍRC/CILÍNDRICA	110	R\$	7,4600	R\$	819,60	UPDE
FIO NYLON PRETO 3-0 AG 24MM A 25MM - 45CM.3/8 CÍRC/TRIANGULAR	101	R\$	1,5000	R\$	151,68	UPDE
FIO CATGUT CROMADO 3-0 - AG 31MM - 70CM .3/8 CÍRC/CILÍNDRICA	70	R\$	4,5000	R\$	313,92	UPDE
FIO DE SUTURA, TIPO POLIGLACTINA 0 - VIOLETA (AG 35 A 37MM)	2.422	R\$	6,0000	R\$	14.534,43	UPDE
FIXAÇÃO SEM SUTURA PARA CATETERES PICC	88	R\$	62,2750	R\$	5.500,00	UPDE
FIO DE SUTURA, TIPO POLIGLACTINA TRANÇADO 3-0, AG 25-27MM CILINDRICA, CURVATURA 1/2 CIRCULO, 70CM	393	R\$	5,1300	R\$	2.016,00	UPDE
SERINGA DESCARTÁVEL DE 20 ML (BICO LUER SLIP)	136.830	R\$	0,3603	R\$	49.300,00	UPDE
SONDA URETRAL - N.14	83	R\$	0,7000	R\$	58,00	UPDE

ELETRODO ELETROCIRÚRGICO GINECOLÓGICO, PONTA ALÇA REDONDA (MEIA ALÇA) MEDINDO 10 MM X 4 MM	8	R\$	95,0000	R\$	749,90	UPDE
MEIO DE CULTURA AGAR BATATA DEXTROSE - FRASCO 500G	2	R\$	255,0000	R\$	491,30	UPDE
TRAQUÉIA DE SILICONE 22X1200MM	8	R\$	82,0000	R\$	689,00	UPDE
MEIO DE CULTURA AGAR SABORAUD DEXTROSE - FRASCO 500G	1	R\$	208,0000	R\$	199,25	UPDE
CURATIVO TRANSPARENTE REDONDO COMUM	40.000	R\$	0,0300	R\$	1.200,00	UPDE
CATETER NASAL N. 06	296	R\$	0,6500	R\$	192,64	UPDE
DISPOSITIVO PARA CIRCUNCISÃO MEDIDA DE 1,7 CM	24	R\$	17,0500	R\$	408,00	UPDE
FIO CATGUT SIMPLES 3-0 AG 31MM - 70CM.3/8 CÍRC/CILÍNDRICA	95	R\$	4,1000	R\$	391,20	UPDE
DRENO DE TORAX DE SILICONE - N.30	17	R\$	16,4000	R\$	272,00	UPDE
TUBO ENDOTRAQUEAL SEM BALONETE - N. 8,5	4	R\$	2,5000	R\$	10,00	UPDE
FITA CARDÍACA	198	R\$	2,9000	R\$	574,56	UPDE
GUIA DE ENTUBAÇÃO DE "BOUGIE" NEONATAL	8	R\$	68,0000	R\$	516,75	UPDE
AGULHA DESCARTÁVEL PARA ANESTESIA PERIDURAL 20G X 2" (PEDIÁTRICA)	35	R\$	21,8000	R\$	757,00	UPDE
AGULHA DESCARTÁVEL PARA ANESTESIA RAQUIDIANA 22G X 7"	38	R\$	15,8600	R\$	605,00	UPDE
LÂMINA PARA LARINGOSCÓPIO CURVA N. 1	5	R\$	99,6200	R\$	508,40	UPDE
AGULHA DESCARTÁVEL PARA BIÓPSIA MAMÁRIA (14GA X 10CM)	28	R\$	38,5400	R\$	1.080,00	UPDE
MÁSCARA PARA ANESTESIA COM COXIM - ADULTO	29	R\$	15,2780	R\$	436,50	UPDE
CATETER DUPLO LUMEN 5FR (USO PEDIÁTRICO - CERTOFIX)	25	R\$	61,3200	R\$	1.531,50	UPDE
MEIO DE CULTURA CALDO VERDE BILE BRILHANTE 2% - FRASCO 500G	4	R\$	450,0000	R\$	1.732,06	UPDE
CAPA PARA BRAÇO MICROSCÓPIO CIRÚRGICO (COM 100 X 250MM)	62	R\$	71,1100	R\$	4.400,00	UPDE
INSTRUMENTAIS 2025	446.666	R\$	1,0000	R\$	446.666,00	UPDE
CERA PARA OSSO - ENVELOPE C/ 2,5 GRAMAS	3	R\$	72,1600	R\$	212,16	UPDE
FIO CATGUT CROMADO 4-0 AG 22MM - 70CM.1/2 - CÍRC/CILÍNDRICA	23	R\$	4,0000	R\$	90,96	UPDE
DRENO DE TORAX DE SILICONE - N.34	8	R\$	16,4000	R\$	128,00	UPDE
TUBO ENDOTRAQUEAL SEM BALONETE - N.7,5	29	R\$	2,5000	R\$	72,00	UPDE
ELETRODO DESCARTAVEL COM GEL SOLIDO ADESIVO CONDUTIVO - PEDIATRICO	7.509	R\$	0,2700	R\$	2.027,50	UPDE
FIO GUIA DE ENTUBAÇÃO SEM BOTAO - TAM. ADULTO (45CM)	2	R\$	56,0000	R\$	105,00	UPDE

BANDAGEM ADESIVA ELASTICA BEGE	23	R\$	38,0000	R\$	866,00	UPDE
CATETER NASAL TIPO OCULOS PEDIATRICO	259	R\$	1,5300	R\$	396,72	UPDE
EXTRATOR OBSTÉTRICO, PARA PARTO VAGINAL, DESCARTÁVEL, DIMENSÕES: 56 MM (DIÂMETRO) X 15 MM (ALTURA).	6	R\$	418,6500	R\$	2.511,60	UPDE
LAMÍNULA 24 X 50MM (PACOTE COM 1000 UNIDADES)	3	R\$	90,0000	R\$	228,00	UPDE
FIO CATGUT SIMPLES 3-0 SEM AGULHA - 150 CM	84	R\$	4,7000	R\$	396,00	UPDE
FIO CATGUT CROMADO 5-0 AG 17MM - 70CM.1/2 CÍRC/CILÍNDRICA	27	R\$	3,3400	R\$	90,96	UPDE
AGULHA DE BIOPSIA TIPO TRU CUT 16 GA X 15	16	R\$	56,1500	R\$	879,80	UPDE
ESPAÇADOR MDI PARA VENTILAÇÃO MECÂNICA (15MM X 15MM)	26	R\$	38,0000	R\$	1.000,00	UPDE
MALHA TUBULAR DE ALGODÃO 04CM X 15M	25	R\$	5,7200	R\$	145,50	UPDE
DRENO DE TORAX DE SILICONE - N.20	4	R\$	14,8000	R\$	59,20	UPDE
CAL SODADA (GALÃO DE 05KG)	35	R\$	126,0000	R\$	4.417,50	UPDE
BOLSA COLETORA DE URINA SISTEMA FECHADO	4.657	R\$	8,5000	R\$	39.582,00	UPDE
ALGODAO ORTOPEDICO DE 08CM X 1,8MT	974	R\$	0,5600	R\$	545,20	UPDE
ALGODAO ORTOPEDICO DE 12CM X 1,8MT	2.483	R\$	0,8598	R\$	2.134,81	UPDE
DRENO CIRÚRGICO DE SILICONE N.10	5	R\$	17,6500	R\$	88,80	UPDE
PICC (CATETER CENTRAL INSERÇÃO PERIFÉRICA) - 5FR	17	R\$	194,0000	R\$	3.290,10	UPDE
PUNCH DESCARTÁVEL ESTÉRIL 4MM	74	R\$	13,4500	R\$	996,00	UPDE
PUNCH DESCARTAVEL ESTERIL 2MM	31	R\$	11,6200	R\$	356,00	UPDE
PAPEL GRAU CIRÚRGICO 30CM X 100CM - BOBINA	18	R\$	133,7700	R\$	2.352,00	UPDE
SORO TIPO ANTI E. COLI ENTEROPATOGÊNICA POLIVALENTE A - FRASCO 3ML	2	R\$	189,0000	R\$	367,34	UPDE
CATETER PARA ASPIRAÇÃO TRAQUEAL - N.18	625	R\$	0,6800	R\$	424,84	UPDE
GEL PARA ULTRASSONOGRÁFIA (FRASCO COM 250 GR)	613	R\$	3,8600	R\$	2.365,00	UPDE
DRENO DE TÓRAX DE SILICONE - N.32	18	R\$	16,4000	R\$	288,00	UPDE
MEIO DE CULTURA CALDO BHI - TUBO	379	R\$	2,3500	R\$	891,00	UPDE
FIXADOR DE TUBO OROTRAQUEAL PEDIÁTRICO	7	R\$	42,6000	R\$	300,00	UPDE
CANULA ENDOSCÓPICA PARA INJEÇÃO (AGULHA DE ESCLEROSE)	27	R\$	88,3900	R\$	2.399,40	UPDE
AGULHA DE CHIBA 22 G X 20 CM	2	R\$	99,0000	R\$	175,00	UPDE
TORNEIRA DESCARTAVEL DE 3 VIAS BOMBA DE CONTRASTE SOLUÇÕES VISCOSAS E/OU LIPÍDICAS - IMAGINOLOGIA	32.811	R\$	0,4500	R\$	14.765,00	UPDE

KIT PARA GASTROSTOMIA PERCUTÂNEA 16FR	4	R\$	277,6300	R\$	1.199,85	UPDE
AGULHA DE BIÓPSIA TIPO CHIBA 18G X 20CM	2	R\$	80,0000	R\$	149,65	UPDE
CONJUNTO DE DRENAGEM PERCUTÂNEA BILIAR, CATETER POLÍMERO PONTA PIGTAIL, CERCA DE 6 FR X 40 CM	58	R\$	327,0000	R\$	18.995,00	UPDE
AGULHA DE BIOPSIA TIPO TRU CUT 20 GA X 20	18	R\$	75,0000	R\$	1.320,90	UPDE
MASCARA DE SILICONE NEONATAL NÂº 00	3	R\$	100,0000	R\$	280,00	UPDE
PACOTE TESTE DESAFIO PRONTO USO, COM INDICADOR BIOLÓGICO 3ª GERAÇÃO E INTEGRADOR QUÍMICA CLASSE V	266	R\$	25,3500	R\$	6.750,00	UPDE
EMBALAGEM PARA ESTERILIZAÇÃO 75X75 - 40 G/M2	6.207	R\$	2,3200	R\$	14.400,00	UPDE
CESTA DE EXTRAÇÃO DE CÁLCULOS DE NITINO - LITOTRIPSIA 4 FIOS	50	R\$	900,0000	R\$	45.000,00	UPDE
REAGENTE PARA DIAGNÓSTICO CLÍNICO PARA DETECÇÃO DE ADENOVÍRUS 1	10	R\$	1.950,0000	R\$	19.500,00	UPDE
PICC (CATETER CENTRAL INSERÇÃO PERIFÉRICA) - 4FR MONOLÚMEN	4	R\$	252,4800	R\$	1.061,95	UPDE
CATETER TOTALMENTE IMPLANTAVEL - 6,6 FR PEDIATRICO	5	R\$	635,4900	R\$	2.992,45	UPDE
REAGENTE PARA DIAGNÓSTICO CLÍNICO PARA DETECÇÃO DE HUMAN RESPIRATORY SYNCYAL VÍRUS A (RSVA)	10	R\$	1.980,0000	R\$	19.800,00	UPDE
PASTA CONDUTORA PARA ELETROENCEFALOGRAMA (EEG)	27	R\$	70,6000	R\$	1.898,00	UPDE
MÁSCARA NASAL NEO PARA CPAP - DESCARTÁVEL DE SILICONE TAMANHO P	6	R\$	479,8725	R\$	2.800,01	UPDE
LUVA CIRÚRGICA ESTÉRIL N.8,5 (PAR)	1.087	R\$	1,3602	R\$	1.478,00	UPDE
REAGENTE PARA DIAGNÓSTICO CLÍNICO PARA DETECÇÃO DE HUMAN RESPIRATORY SYNCYAL VÍRUS B (RSVB)	10	R\$	1.980,0000	R\$	19.800,00	UPDE
KIT PARA GASTROSTOMIA PERCUTÂNEA 20 FR	3	R\$	349,9000	R\$	1.000,00	UPDE
BARAKA - SISTEMA DE ANESTESIA PEDIÁTRICA DUPLO T N° 02	39	R\$	188,0000	R\$	7.250,00	UPDE
CÂNULA NASAL PARA SISTEMA DE OXIGENAÇÃO POR ALTO FLUXO - VENTILADOR PULMONAR	25	R\$	225,0000	R\$	5.625,00	UPDE
REAGENTE PARA DIAGNÓSTICO CLÍNICO PARA DETECÇÃO DE INFLUENZA A FLU_A PAN	10	R\$	1.980,0000	R\$	19.800,00	UPDE
LAMINA DE BISTURI N. 12	1.093	R\$	0,2900	R\$	317,00	UPDE
BALÃO RESPIRATÓRIO EM SILICONE DE 2,3L	8	R\$	101,7100	R\$	816,00	UPDE
BALÃO DE TAMPONAMENTO UTERINO DUPLO LUMEM 85MM X 55CM	12	R\$	974,2000	R\$	12.120,00	UPDE

FIXADO CEFÁLICO NEO PARA CPAP – TAM. M – SISTEMA BABYFLOWPLUS	12	R\$	149,3600	R\$	1.786,50	UPDE
REAGENTE PARA DIAGNÓSTICO CLÍNICO PARA DETECÇÃO DE INFLUENZA A/H1-2009 FLU_A_H1	10	R\$	1.950,0000	R\$	19.500,00	UPDE
FRALDA DESCARTÁVEL GERIÁTRICA PARA INCONTINÊNCIA, PÓS PARTO OU PÓS CIRÚRGICO. PESO MÍNIMO DE 20 KG, PESO MÁXIMO 40 KG	1.005	R\$	1,3200	R\$	1.326,00	UPDE
BOLSA DE COLOSTOMIA /ILEOSTOMIA NEONATAL C/ CLAMP	37	R\$	121,0700	R\$	4.500,00	UPDE
[INATIVO] COMPRESSA PARA LIMPEZA	22	R\$	44,1100	R\$	960,00	UPDE
REAGENTE PARA DIAGNÓSTICO CLÍNICO PARA DETECÇÃO DE INFLUENZA A/H3 FLU_A_H3	10	R\$	1.980,0000	R\$	19.800,00	UPDE
FRALDA DESCARTÁVEL GERIÁTRICA PARA INCONTINÊNCIA, PÓS PARTO OU PÓS CIRÚRGICO - (M). PESO MÍNIMO DE 40 KG, PESO MÁXIMO 70 KG	992	R\$	1,2900	R\$	1.280,00	UPDE
ADAPTADOR COM CABEÇOTE PARA A MÁSCARA CPAP NASAL DESCARTÁVEL – SISTEMA BABYFLOWPLUS	20	R\$	233,0000	R\$	4.653,00	UPDE
REAGENTE PARA DIAGNÓSTICO CLÍNICO PARA DETECÇÃO DE INFLUENZA B FLU_B_PAN	10	R\$	2.326,6500	R\$	23.266,50	UPDE
ADAPTADOR COM CABEÇOTE PARA A MÁSCARA CPAP NASAL DESCARTÁVEL TAM. G - SISTEMA BABYFLOWPLUS	20	R\$	233,0000	R\$	4.653,00	UPDE
ATADURA GESSADA DE 15CM X 3M	2.050	R\$	1,8300	R\$	3.751,00	UPDE
ADAPTADOR COM CABEÇOTE PARA A MÁSCARA CPAP NASAL DESCARTÁVEL TAM. P	20	R\$	233,0000	R\$	4.653,00	UPDE
FIXADOR CEFÁLICO NEO PARA CPAP – TAM. P	4	R\$	516,6730	R\$	1.856,30	UPDE
MÁSCARA NASAL PEDIÁTRICA PARA VNI DE 04 A 06 KG TAMANHO P	6	R\$	558,5000	R\$	3.222,24	UPDE
SERINGA PARA BOMBA INJETORA DE CONTRASTE 200ML	450	R\$	95,0000	R\$	42.750,00	UPDE
ITENS MULTIPROFISSIONAL	20.000	R\$	1,0000	R\$	20.000,00	UPDE
ESCOVAS CME	20.000	R\$	1,0000	R\$	20.000,00	UPDE
ITENS ENGENHARIA E APOIO	215.000	R\$	1,0000	R\$	215.000,0000	UPDE
ITENS LADI	150.000	R\$	1,0000	R\$	150.000,0000	UPDE

Subgrupo: 3.7 - Material Para Reabilitação (OPME)**Total Subgrupo: R\$ 819.042,65**

Item	Quantidade Planejada	Valor Unitário	Valor Total	Unidade Demandante
COMPONENTE PATELAR CIMENTADO FIXAÇÃO BIOLÓGICA. CÓDIGO SUS 0702030244 (ARTRO. PIM. JOELHO)	13	R\$ 10,0000	R\$ 130,00	UPDE
COMPONENTE TIBIAL PRIMÁRIO POLIETILENO. COD.SUS 0702030279 (ARTRO. PRIM. JOELHO)	13	R\$ 1.800,0000	R\$ 23.400,00	UPDE
PLACA DE COMPRESSÃO DINÂMICA RETA, ESTREITA DE 4,5 MM (GRD. FRAG.)	20	R\$ 180,0000	R\$ 3.600,00	UPDE
PARAFUSO ESPONJOSO DE 4,0 MM, COM ROSCA PARCIAL, TOTAL E CURTA SUS 0702030724 (PEQ. FRAG)	8	R\$ 19,3900	R\$ 155,12	UPDE
CARGA PARA GRAMPEADOR LINEAR CORTANTE DE 75/80MM - AZUL - COD.SUS 0702050040	28	R\$ 169,0000	R\$ 4.783,90	UPDE
COMPONENTE FEMORAL NÃO CIMENTADO MODULAR PRIMÁRIO. CÓDIGO SUS 0702030210. (PTQ CERA-POLI)	16	R\$ 3.100,0000	R\$ 49.600,00	UPDE
PARAFUSO CORTICAL DE 2,7 MM COD. SUS 0702030686 (MINI E MICRO FRAG)	12	R\$ 31,0000	R\$ 372,00	UPDE
GRAMPEADOR LINEAR NÃO CORTANTE DE 30MM - COD.SUS 0702050270	2	R\$ 179,0000	R\$ 358,00	UPDE
CARGA PARA GRAMPEADOR LINEAR NÃO CORTANTE 45MM - COD. SUS 0702050032	2	R\$ 199,0000	R\$ 398,00	UPDE
PLACA DE RECONSTRUÇÃO RETA DE 3,5 MM COD.SUS 0702030929 (PEQ. FRAG)	20	R\$ 209,9300	R\$ 4.198,60	UPDE
PARAFUSO CORTICAL DE 3,5 MM COD. SUS 0702030694 (PEQ. FRAG)	2	R\$ 10,7300	R\$ 21,46	UPDE
PLACA 1/3 DE TUBO RETA DE 3,5 MM COD.SUS 0702030830 (PEQ. FRAG)	30	R\$ 177,0000	R\$ 5.310,00	UPDE
PARAFUSO CANULADO DE 4,5 MM COD. SUS 0702030635 (PARAF. CANUL. GF)	38	R\$ 75,0000	R\$ 2.850,00	UPDE
ARRUELA LISA CÓD. SUS 0702030040 - (PARAF. CANUL. GF)	21	R\$ 9,8200	R\$ 206,22	UPDE
PLACA EM L 2,7 MM COD. SUS 0702030953. (MINI E MICRO FRAG)	16	R\$ 159,9500	R\$ 2.559,20	UPDE
PLACA SEMITUBULAR 2,7 MM (INCLUI PARAFUSOS) COD. SUS 0702031070 (MINI E MICRO FRAGMENTOS)	2	R\$ 923,2000	R\$ 1.900,00	UPDE
PARAFUSO CORTICAL DE 1,5 MM COD. SUS 0702030660.(MINI E MICRO FRAG)	24	R\$ 110,8300	R\$ 2.659,92	UPDE
HASTE INTRAMEDULAR BLOQUEADA DE FEMUR RETROGRADA COD. SUS 0702030562	3	R\$ 1.120,0000	R\$ 3.360,00	UPDE

PLACA DE COMPRESSÃO DINAMICA, RETA, DE 3,5 MM SUS 0702030899 (PEQ. FRAG)	28	R\$ 183,0000	R\$ 5.124,00	UPDE
PPQ - COMPONENTE CEFÁLICO PARA ARTROPLASTIA TOTAL QUADRIL CÓD. SUS 0702030139 (PPQ)	16	R\$ 869,0000	R\$ 13.904,00	UPDE
COMPONENTE ACETABULAR POLIETILENO P/ COMP. METÁLICO PRIMÁRIO - COD.SUS 0702030597 (PTQ NÃO CIMENTADA)	14	R\$ 700,0000	R\$ 9.800,00	UPDE
PLACA EM T 2,0MM (INCLUI PARAFUSOS) COD. SUS 0702031330 - MINI E MICRO FRAGMENTOS)	1	R\$ 1.600,0000	R\$ 1.749,60	UPDE
SISTEMA FIXAÇÃO ORTOPÉDICO EXTERNO MOD. ILIZAROV SUS 0702030384	39	R\$ 950,0000	R\$ 37.050,00	UPDE
GRAMPEADOR INTRALUMINAL CIRCULAR 21MM DESCART. COD.SUS 070250261	4	R\$ 630,0000	R\$ 2.489,00	UPDE
PLACA SEMITUBULAR 3,5 MM (INCLUI PARAFUSOS) COD. SUS 0702031089 (PEG FRAGMENTOS)	39	R\$ 146,0000	R\$ 5.694,00	UPDE
PLACA EM L 1,5MM (INCLUI PARAFUSOS) COD. SUS 0702031313 (MINI E MICRO FRAGMENTO)	8	R\$ 198,6350	R\$ 1.589,08	UPDE
PLACA EM L OU T (INCLUI PARAFUSO) COD SUS 0702031364 (MINI E MICRO FRAGMENTOS)	8	R\$ 267,5000	R\$ 2.140,00	UPDE
CENTRALIZADOR PARA COMPONENTE FEMORAL CIMENTADO MODULAR CODIGO SUS 0702030074 (PPQ)	6	R\$ 1,0000	R\$ 6,00	UPDE
HASTE INTRAMEDULAR ANTEROGRADA SÓLIDA BLOQUEADA PARA FEMUR CÓDIGO SUS 0702030511 (S/G)	6	R\$ 560,0000	R\$ 3.360,00	UPDE
GRAMPEADOR LINEAR CORTANTE DE 75/80MM RECARREG. DESCART. COD.SUS 0702050288	14	R\$ 678,9400	R\$ 9.818,40	UPDE
FIO TIPO KIRSCHNER. ENGLOBA TODAS AS MEDIDAS COD. SUS 0702031348 (S/G)	600	R\$ 10,1500	R\$ 6.090,00	UPDE
PLACAS EM T DE 3,5 MM, EM ÂNGULO RETO E OBLÍQUO SUS 0702030996 (PEQ. FRAG)	14	R\$ 192,8300	R\$ 2.699,62	UPDE

ARRUELA LISA PARA PEQUENOS FRAGMENTOS SUS 070203040 (PARAF. CANUL. PF)	6	R\$ 11,0600	R\$ 67,52	UPDE
PLACA EM T 2,7 MM COD. SUS 0702030988 (MINI E MICROFRAG.)	16	R\$ 130,0000	R\$ 2.080,00	UPDE
COMPONENTE CEFÁLICO PARA ARTROPLASTIA TOTAL QUADRIL. CÓD. SUS 0702030139 (PTQ NÃO CIMENTADA E CIMENTADA)	14	R\$ 750,0000	R\$ 10.500,00	UPDE
PARAFUSOS TITÂNIO ASSOCIÁVEIS ÀS PLACAS TÓRACO- LOMBOSACRAIS. CÓD. SUS 0702050415 (ARTRO. TLS VIA ANT.)	1	R\$ 376,2700	R\$ 376,27	UPDE
CARGA PARA GRAMPEADOR LINEAR CORTANTE DE 75/80MM - VERDE - COD. SUS 0702050040	4	R\$ 204,0800	R\$ 816,32	UPDE
TESOURA ENDOSCÓPICA COAGULADORA 36CM X5MM COM ACIONAMENTO MANUAL P/ LAPAROSCOPIA S/ CÓD SUS	5	R\$ 1.308,4000	R\$ 6.542,00	UPDE
CLIP CIRÚRGICO DE POLÍMERO (HEM-O-LOK) LARGE - ROXO (S/ CÓD SUS)	3	R\$ 200,0000	R\$ 600,00	UPDE
PLACA RETA DE 2,0MM (INCLUI PARAFUSOS) COD. SUS 0702031356 (MINI E MICRO FRAGMENTOS)	4	R\$ 460,0000	R\$ 1.840,00	UPDE
COMPONENTE FEMORAL NÃO CIMENTADO MODULAR PRIMÁRIO. CÓD. SUS 0702030210 (PTQ NÃO CIMENTADA E CIMENTADA)	14	R\$ 2.800,0000	R\$ 39.200,00	UPDE
COMPONENTE FEMORAL CIMENTADO MODULAR PRIMÁRIO. CÓD. SUS 0702030163 (PTQ HÍBRIDA)	21	R\$ 2.500,0000	R\$ 52.500,00	UPDE
PLACA DCP DE 3,5 MM COD.SUS 0702030899 (PEQ. FRAG) - 3 A 16 FUIROS	53	R\$ 128,6600	R\$ 6.818,98	UPDE
PLACA C/PARAFUSO DESLIZANTE DE 95 GRAUS COD.SUS 0702030821 (DCS/DHS)	16	R\$ 480,7300	R\$ 7.691,68	UPDE
PLACA BLOQUEADA DE RÁDIO DISTAL (INCLUI PARAFUSO) (S/G)	13	R\$ 1.649,0000	R\$ 21.437,00	UPDE

PLACA RETA CONDILAR (INCLUI PARAFUSOS) COD. SUS 0702030880 (S/G)	14	R\$ 641,9600	R\$ 8.987,44	UPDE
COMPONENTE CEFÁLICO P/ ARTROPLASTIA TOTAL QUADRIL. CÓDIGO SUS 0702030139 (PTQ CERA-POLI)	12	R\$ 3.710,0000	R\$ 44.520,00	UPDE
PINOS SCHANZ SUS 0702030805 - (FIXADOR LINEAR)	94	R\$ 14,2300	R\$ 1.331,28	UPDE
COMPONENTE FEMORAL CIMENTADO MODULAR CÓD. SUS 0702030163 (PTQ NÃO CIMENTADA E CIMENTADA)	20	R\$ 3.534,9800	R\$ 70.699,60	UPDE
COMPONENTE FEMORAL CIMENTADO MODULAR PRIMÁRIO. CÓD. SUS 0702030163 - (PPQ)	3	R\$ 1.485,0000	R\$ 4.455,00	UPDE
CIMENTO SEM ANTIBIOTICO COD.SUS 0702031380 (ARTRO PRIM. JOELHO)	18	R\$ 230,0000	R\$ 4.140,00	UPDE
HASTE INTRAMEDULAR SOLIDA BLOQUEADA PARA DIÁFISE DE TIBIA EM AÇO COD.SUS 0702030520 (S/G)	6	R\$ 1.077,7200	R\$ 6.466,32	UPDE
PRÓTESE DE CABEÇA DE RÁDIO, PRÓTESE INTERNA MEMBRO SUPERIOR CÓD. SUS 0702031127 (S/G)	2	R\$ 2.317,4000	R\$ 5.500,00	UPDE
GRAMPEADOR INTRALUMINAL CIRCULAR 28/29MM DESCART. COD.SUS 0702050261	5	R\$ 585,0000	R\$ 2.925,00	UPDE
GRAMPEADOR INTRALUMINAL CIRCULAR 31MM DESCART. COD.SUS 0702050261	3	R\$ 600,0000	R\$ 1.800,00	UPDE
GRAMPEADOR CURVO CORTANTE DE 40 MM RECARREG. DESCART. S/ CÓD. SUS	2	R\$ 1.210,0000	R\$ 2.420,00	UPDE
PLACA DE SUSTENTAÇÃO EM L COM LADOS DIREITO E ESQUERDO SUS 0702030970 (GRD. FRAG.)	17	R\$ 124,0000	R\$ 2.150,00	UPDE
HASTE INTRAMEDULAR FEMORAL LONGA COD.SUS 0702030490 (PFN)	28	R\$ 692,4000	R\$ 19.387,20	UPDE
PARAFUSO CANULADO DE 3,5 MM CÓDIGO SUS 0702030627 (PARAF. CANUL. PF)	40	R\$ 130,0000	R\$ 5.200,00	UPDE
PPQ - COMPONENTE CEFALICO/POLIETIL/METAL P/ HEMIARTROPLASTIA BIPOLAR - CÓDIGO SUS 0702030120 (PPQ)	20	R\$ 1.198,0000	R\$ 23.960,00	UPDE

PPQ - RESTRICTOR DE CIMENTO FEMORAL. CÓD. SUS 0702031259 (PPQ)	16	R\$ 215,0000	R\$ 3.440,00	UPDE
COMPONENTE CEFÁLICO PARA ARTROPLASTIA TOTAL QUADRIL. CÓD. SUS 0702030139 (PTQ HIBRIDA)	1	R\$ 1.200,0000	R\$ 1.200,00	UPDE
GRAMPEADOR LINEAR NÃO CORTANTE DE 45MM - COD SUS 0702050270	2	R\$ 699,0000	R\$ 1.398,00	UPDE
PLACA EM L PARA PARAFUSO 3,5MM COD. SUS 0702030961 PEQ FRAGMENTOS	1	R\$ 330,5700	R\$ 330,57	UPDE
HASTE INTRAMEDULAR BLOQUEADA DE UMEMO, ACO INOXIDAVEL COD. SUS 0702030538 (S/G)	4	R\$ 1.010,5600	R\$ 4.042,24	UPDE
PLACAS EM T, TAMANHO DE 4,5 MM SUS 07020310003 (GRD. FRAG)	10	R\$ 194,0000	R\$ 1.940,00	UPDE
COMPONENTE ACETABULAR METÁLICO FIXAÇÃO BIOLÓG.PRIMARIA/ REVI. CÓDIGO SUS 0702030104.(PTQ CERA-POLI)	15	R\$ 2.200,0000	R\$ 33.000,00	UPDE
FIXADOR EXTERNO LINEAR CÓD. SUS 0702030406 (FIXADOR EXTERNO LINEAR)	18	R\$ 421,2700	R\$ 7.582,86	UPDE
COMPONENTE ACETABULAR POLIETILENO P/COMP. METÁLICO PRIMARIO. CÓDIGO SUS 0702030597(PTQ CERA-POLI)	14	R\$ 2.990,0000	R\$ 41.860,00	UPDE
PARAFUSO PARA COMPONENTE ACETABULAR. CÓD. SUS 0702030767 (PTQ NÃO CIMENTADA E CIMENTADA)	28	R\$ 175,0000	R\$ 4.900,00	UPDE
PARAFUSO DE INTERFERÊNCIA. CÓD. SUS 0702030716 (S/G)	15	R\$ 1.221,3414	R\$ 18.320,12	UPDE
CARGA PARA GRAMPEADOR LINEAR NÃO CORTANTE 30MM - COD. SUS 0702050032	2	R\$ 179,0000	R\$ 358,00	UPDE
GRAMPEADOR INTRALUMINAL CIRCULAR 25MM DESCART. COD.SUS 0702050261	3	R\$ 560,0100	R\$ 1.680,03	UPDE
ARRUELA LISA CODIGO SUS 0702030040 - (GRD. FRAG)	20	R\$ 8,0000	R\$ 160,00	UPDE
HASTE INTRAMEDULAR FEMORAL CURTA COD.SUS 0702030481 (PFN)	16	R\$ 655,6000	R\$ 10.489,60	UPDE

PARAFUSO CORTICAL DE 2,0 MM COD.SUS 0702030678 (MINI E MICRO FRAG.)	24	R\$ 65,8300	R\$ 1.579,92	UPDE
MINI PARAFURO TIPO DE HERBERT - CÓD. SUS 0702030619 (MINI E MICRO FRAG.)	25	R\$ 540,0000	R\$ 13.500,00	UPDE
PPQ - CIMENTO SEM ANTIBIOTICO. COD. SUS 0702031380 (PPQ)	23	R\$ 179,0000	R\$ 4.117,00	UPDE
PARAFUSO PARA COMPONENTE ACETABULAR. CÓDIGO SUS 0702030767. (PTQ CERA-POLI)	4	R\$ 10,0000	R\$ 40,00	UPDE
COMPONENTE ACETABULAR METÁLICO FIXAÇÃO BIOLÓGICA PRIMARIA/ REVISÃO. CÓD. SUS 0702030104 (PTQ NÃO CIMENTADA E CIMENTADA)	14	R\$ 1.700,0000	R\$ 23.800,00	UPDE
PARAFUSO DE INTERFERENCIA TITANIO COD SUS: 0702030716 (LCA)	20	R\$ 550,0000	R\$ 11.000,00	UPDE
PARAFUSO CANULADO 7MM, COM ROSCA CURTA, LONGA E TOTAL COD.SUS 070203064 (PARAF. CAULADOS GF)	34	R\$ 75,0000	R\$ 2.550,00	UPDE
PLACA C/PARAFUSO DESLIZANTE DE 135/150 GRAUS GRAUS.SUS 0702030813 (DCS/DHS)	56	R\$ 535,0300	R\$ 29.961,68	UPDE
COMPONENTE FEMORAL PRIMARIO CIMENTADO FIXAÇÃO BIOLÓGICA. COD.SUS 0702030228 (ARTRO. PRIM. JOELHO)	13	R\$ 2.900,0000	R\$ 37.700,00	UPDE
CLIP CIRURGICO DE POLÍMERO (HEM-O-LOK) EXTRA LARGE - DOURADO (S/ CÓD SUS)	3	R\$ 200,0000	R\$ 600,00	UPDE
PARAFUSO MALEOLAR DE 4,5 MM COD.SUS 0702030740 (GRD. FRAG)	3	R\$ 13,0000	R\$ 39,00	UPDE
GRAMPEADOR INTRALUMINAL CIRCULAR 33MM DESCART. COD.SUS 0702050261	3	R\$ 555,3000	R\$ 1.665,90	UPDE

Subgrupo: 3.8 - Outros**Total Subgrupo: R\$ 193.805,71**

Item	Quantidade Planejada	Valor Unitário	Valor Total	Unidade Demandante
GLP - 13 KG	208	R\$ 8,2600	R\$ 1.718,0800	SIF
GLP - 45 KG	180	R\$ 8,5300	R\$ 1.535,4000	SIF
GLP - GRANEL	10.000	R\$ 9,7034	R\$ 97.034,0000	SIF
LUVA DE SEGURANÇA - VAQUETA	20	R\$ 11,9000	R\$ 238,00	UPDE
LUVA SEGURANÇA: MATERIAL DE FIBRA SINTÉTICA	30	R\$ 20,0000	R\$ 600,00	UPDE
PROTETOR RADIOLÓGICO DE GÔNADAS	2	R\$ 462,8000	R\$ 925,60	UPDE
PROTETOR RADIOLÓGICO - AVENTAL COM PROTEÇÃO DE CHUMBO NA FRENTE	8	R\$ 1.490,0000	R\$ 11.920,00	UPDE
MÁSCARA RESPIRATÓRIA SEMIFACIAL COM TIRA DESLIZANTE	4	R\$ 148,4000	R\$ 593,60	UPDE
ÓCULOS PLUMBIFERO - ÓCULOS DE PROTEÇÃO INDIVIDUAL	5	R\$ 1.100,0000	R\$ 5.500,00	UPDE
CARTUCHO RIBBON IMPRESORA DE CARTAO ZEBRA - COLORIDO	18	R\$ 369,0000	R\$ 6.585,00	UPDE
KIT FOTOCONDUTOR PARA IMPRESSORA BROTHER HL-1112	1	R\$ 49,0000	R\$ 70,00	UPDE
JALECO BRANCO MANGA LONGA - TAM. M	288	R\$ 48,0000	R\$ 13.800,00	UPDE
JALECO MANGA LONGA - TAM. G	131	R\$ 48,0000	R\$ 6.300,00	UPDE
OCULOS DE PROTECAO CIRURGICA	167	R\$ 3,9000	R\$ 650,00	UPDE
JALECO MANGA LONGA - TAM. P	298	R\$ 43,2600	R\$ 12.880,00	UPDE
JALECO MANGA LONGA - TAM. GG	170	R\$ 43,2600	R\$ 7.360,00	UPDE
TONER PARA IMPRESSORA BROTHER HL1112	1	R\$ 19,9900	R\$ 20,20	UPDE
FITA PARA ROTULADORA TZE-FX231 - 12MM X 8M	1	R\$ 61,6800	R\$ 68,00	UPDE
FILTRO QUIMICO (CARTUCHO) CARVAO ATIVADO GRANULADO	53	R\$ 105,5000	R\$ 5.600,00	UPDE
PROTETOR FACIAL	27	R\$ 18,1700	R\$ 483,90	UPDE
FILTRO PARA PARTICULAS P2	41	R\$ 12,0000	R\$ 495,00	UPDE
RETENTOR PARA FILTRO 501	51	R\$ 10,0000	R\$ 512,50	UPDE
PATCH CORD CAT 6 - CABO COM 1,5M	38	R\$ 15,5000	R\$ 595,00	UPDE
OCULOS DE PROTEÇÃO (SOBREPOR)	128	R\$ 9,2900	R\$ 1.185,00	UPDE
PATCH CORD CAT 6 - 3 METROS	20	R\$ 50,0000	R\$ 995,00	UPDE
TONER IMPRESSORA HP CF283A	1	R\$ 30,0000	R\$ 21,31	UPDE
BATERIA DE LÍTIO 3 VOLTS	577	R\$ 1,2100	R\$ 697,94	UPDE
TELEFONE SEM FIO	5	R\$ 121,1300	R\$ 605,65	UPDE

BATERIA 1,5V LITHIUM REF. 392A (TERMOMETRO DIGITAL)	139	R\$	0,6000	R\$	83,20	UPDE
PILHA ALCALINA MÉDIA	61	R\$	6,8250	R\$	416,00	UPDE
PILHA ALCALINA PALITO	198	R\$	1,3000	R\$	258,00	UPDE
PILHA ALCALINA PEQUENA	492	R\$	1,4000	R\$	688,80	UPDE
BATERIA 9 VOLTS	59	R\$	7,5400	R\$	446,40	UPDE
MÁSCARA RESPIRADORA C/ FILTRO PFF2 (P/ TB)	12.520	R\$	0,9160	R\$	11.468,13	UPDE
PROTETOR AUDITIVO DE ESPUMA MOLDÁVEL	1.533	R\$	0,9500	R\$	1.456,00	UPDE

ANEXO XII – DETALHAMENTO GRUPO REESTRUTURAÇÃO FÍSICA E TECNOLÓGICA (AOC 2025)

Subgrupo: 5.1 - Equipamento Médico Hospitalar		Total Subgrupo:		R\$	3.126.606,69	
Item	Quantidade Planejada	Valor Unitário		Valor Total		Unidade Demandante
SISTEMA DE ELASTOGRAFIA PARA ULTRASSOM	1	R\$	110.000,0000	R\$	110.000,0000	STEC
ULTRASSOM PORTATIL	1	R\$	247.069,7600	R\$	247.069,7600	STEC
OXÍMETRO DE PULSO PORTÁTIL	6	R\$	5.475,7500	R\$	32.854,5000	STEC
MONITOR MULTIPARAMÉTRICO MODULAR	3	R\$	19.979,0000	R\$	59.937,0000	STEC
MÓDULO DE CAPNOGRAFIA MAIN STREAM	3	R\$	13.785,0000	R\$	41.355,0000	STEC
MÓDULO DÉBITO CARDÍACO	3	R\$	6.700,0000	R\$	20.100,0000	STEC
MÓDULO DE ANÁLISE DE GASES	4	R\$	19.494,0000	R\$	77.976,0000	STEC
VENTILADOR PULMONAR ADULTO/PEDIÁTRICO	10	R\$	64.800,0000	R\$	648.000,0000	STEC
SISTEMA DE ALTO FLUXO COM UMIDIFICADOR AQUECIDO	6	R\$	24.000,0000	R\$	144.000,0000	STEC
CPAP COM UMIDIFICADOR AQUECIDO DE BOLHAS	6	R\$	35.000,0000	R\$	210.000,0000	STEC
CAIXA AQUECEDORA DE SORO	2	R\$	8.000,0000	R\$	16.000,0000	STEC
VENTILADOR PULMONAR NEONATAL	10	R\$	80.000,0000	R\$	800.000,0000	STEC
VENTILADOR PULMONAR DE ALTA FREQUÊNCIA	2	R\$	144.000,0000	R\$	288.000,0000	STEC
ASPIRADOR CIRÚRGICO	6	R\$	31.900,0000	R\$	191.400,0000	STEC
BANHO MARIA	2	R\$	22.074,3500	R\$	44.148,7000	STEC
RESFRIADOR PARA LEITE HUMANO	1	R\$	44.060,7300	R\$	44.060,7300	STEC
CÂMARA ASSÉPTICA PARA LEITE HUMANO - 50 L	1	R\$	44.888,0000	R\$	44.888,0000	STEC
CÂMARA ASSÉPTICA PARA LEITE HUMANO - 75 L	1	R\$	51.498,0000	R\$	51.498,0000	STEC
BOMBA TIRA LEITE	2	R\$	23.259,4900	R\$	46.518,9800	STEC
FOTOFORO	6	R\$	1.466,6700	R\$	8.800,0200	STEC

Subgrupo: 5.2 - Mobiliário**Total Subgrupo: R\$ 217.359,30**

Item	Quantidade Planejada	Valor Unitário	Valor Total	Unidade Demandante
APARELHO PURIFICADOR DE ÁGUA	2	R\$ 640,0000	R\$ 1.280,0000	USOP
ARMÁRIO GUARDA VOLUME 4 PORTAS	12	R\$ 630,0000	R\$ 7.560,0000	USOP
LONGARINA INOX 3 LUGARES	15	R\$ 3.600,0000	R\$ 54.000,0000	USOP
CADEIRA DE ESCRITÓRIO GIRATÓRIA DE OBESO	10	R\$ 2.255,8300	R\$ 22.558,3000	USOP
ARQUIVO DE ESCRITORIO - 4 GAVETAS	2	R\$ 695,0000	R\$ 1.390,0000	USOP
CADEIRA CAIXA ALTA ESPALDAR BAIXO	7	R\$ 945,0000	R\$ 6.615,0000	USOP
MESA DE TRABALHO, TAMPO RETO, TIPO 02	3	R\$ 990,0000	R\$ 2.970,0000	USOP
GAVETEIRO VOLANTE	5	R\$ 830,0000	R\$ 4.150,0000	USOP
CADEIRA DE ESCRITÓRIO ESPALDAR ALTO, TIPO 01, COM ENCOSTO ESTOFADO	80	R\$ 1.310,0000	R\$ 104.800,0000	USOP
CADEIRA DE INTERLOCUTOR EM POLIPROPILENO OU NYLON, TIPO 03	34	R\$ 279,0000	R\$ 9.486,0000	USOP
ARMÁRIO BAIXO MDF, BASE BAIXA, TIPO 01, COM 02 PORTAS E 900MM DE ALTURA	3	R\$ 850,0000	R\$ 2.550,0000	USOP

Subgrupo: 5.3 - Obras**Total Subgrupo: R\$ 3.439.171,64**

Item	Quantidade Planejada	Valor Unitário	Valor Total	Unidade Demandante
PROJETO BÁSICO CENTRAL MATERIAL ESTERILIZADO (CME)	1	R\$ 43.250,0000	R\$ 43.250,0000	SIF
REFORMA DE AMPLIAÇÃO DA SUBESTAÇÃO	1	R\$ 1.093.171,6400	R\$ 1.093.171,6400	SIF
PROJETO BÁSICO REFORMA ANEXO AMBULATORIAL E FACHADAS	1	R\$ 249.580,0000	R\$ 249.580,0000	SIF
PROJETO BÁSICO PASSEIO PÚBLICO E ACESSOS DO HU	1	R\$ 47.000,0000	R\$ 47.000,0000	SIF
REFORMA DA LAVANDERIA INSTALAÇÃO NOVA CME	1	R\$ 346.000,0000	R\$ 346.000,0000	SIF
ELABORAÇÃO PROJETOS GRUPO 3 OBRAS PAC	1	R\$ 1.660.170,0000	R\$ 1.660.170,0000	SIF

Subgrupo: 5.4 - TI (equipamento, software, serviço)**Total Subgrupo: R\$ 986.430,00**

Item	Quantidade Planejada	Valor Unitário	Valor Total	Unidade Demandante
SERVIDOR DE REDE	2	R\$ 108.000,0000	R\$ 216.000,0000	SETISD
SWITCH 48 PORTAS	2	R\$ 85.500,0000	R\$ 171.000,0000	SETISD
NOTEBOOK COM SSD	6	R\$ 4.490,0000	R\$ 26.940,0000	SETISD
MICROCOMPUTADOR - 16GB	120	R\$ 4.550,0000	R\$ 546.000,0000	SETISD
SWITCH - 48 POTAS 1 GBPS E PORTAS 4 SFP+	6	R\$ 4.415,0000	R\$ 26.490,0000	SETISD

Subgrupo: 5.5 - Outros**Total Subgrupo: R\$ 168.438,10**

Item	Quantidade Planejada	Valor Unitário	Valor Total	Unidade Demandante
TELEVISOR, SMART TV, 42", BIVOLT,	2	R\$ 1.590,0000	R\$ 3.180,0000	USOP
IMPRESSORA PLOTTER	1	R\$ 10.150,0000	R\$ 10.150,0000	SIF
TELEVISOR, SMART TV, 55", BIVOLT, TELA LED, CONVERSOR DIGITAL INTEGRADO, WIFI INTEGRADO, BLUETOOTH INTEGRADO, MÍNIMO DE ENTRADAS: 2 HDMI, 2 USB 2.0, 2 RF INTEGRADAS. INCLUSO CONTROLE REMOTO E MANUAL DE INSTRUÇÕES EM PORTUGUÊS	4	R\$ 2.350,0000	R\$ 9.400,0000	USOP
AR CONDICIONADO SPLIT - 9.000 BTUS	4	R\$ 2.500,0000	R\$ 10.000,0000	SIF
AR CONDICIONADO SPLIT - 24.000 BTUS	6	R\$ 5.400,0000	R\$ 32.400,0000	SIF
AR CONDICIONADO SPLIT - 12.000 BTUS	10	R\$ 3.000,0000	R\$ 30.000,0000	SIF
AR CONDICIONADO SPLIT - 18.000 BTUS	4	R\$ 4.000,0000	R\$ 16.000,0000	SIF
PURIFICADOR INDUSTRIAL	10	R\$ 2.381,2100	R\$ 23.812,1000	USOP
TELEVISOR 43 POLEGADAS - SMART	4	R\$ 1.304,0000	R\$ 5.216,0000	USOP
REFRIGERADOR DOMÉSTICO	5	R\$ 2.450,0000	R\$ 12.250,0000	USOP
FRIGOBAR	5	R\$ 1.050,0000	R\$ 5.250,0000	USOP
AQUECEDOR TÉRMICO DE ÁGUA	4	R\$ 2.695,0000	R\$ 10.780,0000	USOP

ANEXO XIII – RESUMO

PLANEJAMENTO CONSUMO		
Grupo	Subgrupo	Valor Subgrupo
3/2025 - Materiais de Consumo	3.1 - Materiais Administrativos	R\$ 258.559,27
	3.2 - Gêneros de Alimentação	R\$ 606.113,32
	3.3 - Materiais de Limpeza/Higiene	R\$ 790.009,28
	3.4 - Medicamentos	R\$ 3.369.939,77
	3.5 - Gases Medicinais	R\$ 501.231,95
	3.6 - Materiais Hospitalares	R\$ 7.290.815,23
	3.7 - Material para Reabilitação (OPME)	R\$ 819.042,65
	3.8 - Outros	R\$ 193.805,71
Total do Grupo		R\$ 13.829.517,18

PLANEJAMENTO REESTRUTURAÇÃO		
Grupo	Subgrupo	Valor Subgrupo
5/2025 - Reestruturação Física e Tecnológica	5.1 - Equipamento Médico-Hospitalar	R\$ 3.126.606,69
	5.2 - Mobiliário	R\$ 217.359,30
	5.3 - Obras	R\$ 3.439.171,64
	5.4 - TI (equipamento, software, serviço)	R\$ 986.430,00
	5.5 - Outros	R\$ 168.438,10
Total do Grupo		R\$ 7.938.005,73