

# PLANO ANUAL DE COMPRAS

PAC  
HU-FURG/EBSERH -  
2025

EBSERH – EMPRESA BRASILEIRA DE SERVIÇOS  
HOSPITALARES

**PLANO ANUAL DE COMPRAS  
PAC HU-FURG/EBSERH - 2025**

Aprovado pelo Colegiado Executivo do HU-Furg/Ebserh  
na 444ª Reunião ordinária, de 30 de dezembro de 2024.

Rio Grande/RS, 30/12/2024

## Histórico do Documento

<b>Versão</b>	<b>Aprovação</b>	<b>Reunião Colegiado Executivo</b>
<b>1.0</b>	30/12/2024	444 <sup>a</sup> Reunião do Colegiado

## 1. IDENTIFICAÇÃO GERAL DA EMPRESA

EMPRESA PÚBLICA: EMPRESA BRASILEIRA DE SERVIÇOS HOSPITALARES - EBSE RH	
CNPJ:	15.126.437/0001-43
NIRE:	5350000473-4
Sede:	Brasília/DF
Tipo de estatal:	Empresa Pública Dependente
Acionista controlador:	União
Tipo societário:	não definido
Tipo de capital:	fechado
Abrangência de atuação:	nacional
Setor de atuação:	Saúde e Educação
Presidente:	Ademar Arthur Chioro dos Reis <a href="mailto:arthur.chioro@ebserh.gov.br">arthur.chioro@ebserh.gov.br</a>

### 1.1 Instâncias Estatutárias

CONSELHO DE ADMINISTRAÇÃO DA EMPRESA BRASILEIRA DE SERVIÇOS HOSPITALARES - EBSE RH		
REPRESENTANTES	CONSELHEIROS	CPF
Presidente do Conselho de Administração - EBSE RH	Djaci Vieira de Sousa	***.796.001-**
Presidente da EBSE RH	Ademar Arthur Chioro	***.678.377-**
Ministério da Educação	Djaci Vieira de Sousa	***.796.001-**
Ministério da Educação	Adalton Rocha de Matos	***.134.025-**
Ministério da Saúde	Helvécio Miranda Magalhães Junior	***.966.446-**
Ministério da Saúde	Milton de Arruda Martins	***.577.808-**
Ministério da Gestão e da Inovação em Serviços Públicos	Maria Aparecida Chagas Ferreira	***.335.691-**
Associação Nacional dos Dirigentes das Instituições Federais de Ensino Superior (Andifes)	Natalino Salgado Filho	***.954.943-**
Empregados da EBSE RH	Alailson Rocha Santana	***.971.435-**

<b>CONSELHO FISCAL DA EBSEH</b>		
<b>REPRESENTANTES</b>	<b>CONSELHEIROS</b>	<b>CPF</b>
Presidente do Conselho Fiscal – Ministério da Educação (titular)	José de Castro Barreto Junior	***.217.314-**
Ministério da Educação (suplente)	Márcio Aquino Terra	***.628.481-**
Secretaria do Tesouro Nacional/Ministério da Fazenda (titular)	Sérgio Alonso da Costa	***.567.738-**
STN/MF (suplente)	Artur Henrique da Silva Santos	***.305.877-**
Ministério da Saúde (titular)	Francisco José D'ângelo Pinto	***.474.367-**

<b>CONSELHO CONSULTIVO DA EBSEH</b>		
<b>REPRESENTANTES</b>	<b>CONSELHEIROS</b>	<b>CPF</b>
Ex-Presidente (2012-2015)	José Rubens Rebelatto	***.117.688-**
Ex -Presidente (2015-2016)	Newton Lima Neto	***.524.428-**
Ex -Presidente (2019-2024)	Oswaldo de Jesus Ferreira	***430-927-**

<b>DIRETORIA EXECUTIVA DA EBSEH</b>		
<b>REPRESENTANTES</b>	<b>MEMBROS</b>	<b>CPF</b>
Presidente da EBSEH	Ademar Arthur Chioro dos Reis	***.678.377-**
Vice-Presidente da EBSEH	Daniel Gomes Monteiro Beltrammi	***.612.298-**
Diretora de Administração e Infraestrutura	Odete Carmen Gialdi	***.051.840-**
Diretora de Atenção à Saúde	Lumena Almeida Castro Furtado	***.260.031-**
Diretora de Ensino, Pesquisa e Inovação	Cristiane Carvalho Santos Melo	***.241.835-**
Diretora de Gestão de Pessoas	Luciana de Gouveia Viana	***.869.746-**
Diretora de Orçamento e Finanças	Márcia Suzanna Dutra de Abreu Borges da Fonsêca	***.188.814-**
Diretor de Tecnologia da informação	Giliate Cardoso Coelho Neto	***.359.534-**

COMITÊ DE AUDITORIA DA EBSERH		
REPRESENTANTES	MEMBROS	CPF
Presidente do Comitê de Auditoria – membro especialista em Contabilidade Societária	Lúcio Carlos de Pinho Filho	***.979.817-**
	Rosângela Costa Suffert	***.832.670-**

COMITÊ DE PESSOAS, ELEGIBILIDADE, SUCESSÃO E REMUNERAÇÃO DA EBSERH		
REPRESENTANTES	MEMBROS	CPF
	Ademar Arthur Chioro dos Reis	***.678.377-**
	Lúcio Carlos de Pinho Filho	***.979.817-**
	Luiz Fernando Beskow	***.230.510-**

## 2. IDENTIFICAÇÃO DA FILIAL

HOSPITAL UNIVERSITÁRIO DR. MIGUEL RIET CORRÊA JÚNIOR
CNPJ: 15.126.437/0030-88
NIRE: 2015078035-4 (DF) / 4390180928-0 (RS)
Sede: Rio Grande/RS
Tipo de estatal: Empresa Pública Dependente
Acionista controlador: União
Tipo societário: não definido
Tipo de capital: fechado
Abrangência de atuação: regional
Setor de atuação: Saúde e Educação
Superintendente: Sandra Crippa Brandão <a href="mailto:sandra.brandao@ebserh.gov.br">sandra.brandao@ebserh.gov.br</a>

COLEGIADO EXECUTIVO HU-FURG/EBSERH		
REPRESENTANTES	MEMBROS	CPF
Superintendente	Sandra Crippa Brandão	***.481.800-**
Gerência Administrativa	Tomás Dalcin	***.929.270-**
Gerência de Atenção à Saúde	Fábio de Aguiar Lopes	***.548.180-**
Gerência de Ensino e Pesquisa	Marilice Magroski Gomes da Costa	***.917.660-**

## SUMÁRIO

<b>1. INTRODUÇÃO</b> .....	8
1.1 Missão, Visão e Valores .....	11
1.2 Plano de Negócio .....	12
1.3 HU-Furg/Ebserh .....	13
<b>2. FONTES DE FINANCIAMENTO</b> .....	15
2.1 Acordo Organizativo de Compromissos (AOC): qualidade e eficiência.....	16
<b>3. COMPRAS CENTRALIZADAS E REGIONALIZADAS</b> .....	17
<b>4. RISCOS, OPORTUNIDADES E PERPECTIVAS</b> .....	20
4.1 Gestão de Riscos .....	20
4.2 Controle Interno e Externo.....	21
4.3 Integridade Pública.....	21
<b>5. PLANO ANUAL DE COMPRAS - PAC Ebserh 2025</b> .....	22
5.1 Estrutura do PAC .....	23
5.2 Planejamento PAC Ebserh - 2025 .....	24
<b>6. CONSIDERAÇÕES FINAIS</b> .....	24
<b>Referências Bibliográficas</b> .....	26
<b>ANEXO I – MEDICAMENTOS</b> .....	28
<b>ANEXO II – MATERIAL HOSPITALAR</b> .....	29
<b>ANEXO III – OPME</b> .....	31
<b>ANEXO IV – ACESSÓRIOS</b> .....	32
<b>ANEXO V – MATERIAL GERAL</b> .....	33
<b>ANEXO VI – TI</b> .....	34
<b>ANEXO VII – MOBILIÁRIO ADMINISTRATIVO</b> .....	35
<b>ANEXO VIII – LOGISTICA</b> .....	36
<b>ANEXO IX – MOBILIARIO ASSISTENCIAL</b> .....	37
<b>ANEXO X – DIVERSOS</b> .....	38
<b>ANEXO XI – EQUIPAMENTOS DE ENGENHARIA CLÍNICA</b> .....	39
<b>ANEXO XII – DETALHAMENTO GRUPO MATERIAIS DE CONSUMO (AOC 2025)</b> .....	40
<b>ANEXO XII – DETALHAMENTO GRUPO REESTRUTURAÇÃO FÍSICA E TECNOLÓGICA (AOC 2025)</b> .....	110
<b>ANEXO XIII – RESUMO</b> .....	114

## 1. INTRODUÇÃO

A Empresa Brasileira de Serviços Hospitalares – Ebserh, é uma empresa pública vinculada ao Ministério da Educação (MEC), criada pela lei nº 12.550, de 15 de dezembro de 2011, com a finalidade de prestar serviços gratuitos de assistência médico-hospitalar, ambulatorial e de apoio diagnóstico e terapêutico à comunidade, assim como prestar às instituições públicas federais de ensino ou instituições congêneres serviços de apoio ao ensino, à pesquisa e à extensão, ao ensino-aprendizagem e à formação de pessoas no campo da saúde pública, com a observância da autonomia universitária, nos termos do art. 207 da Constituição Federal.

Com base na lei de criação da Ebserh, as competências da Estatal são:

- Administrar unidades hospitalares, bem como prestar serviços de assistência médico-hospitalar, ambulatorial e de apoio diagnóstico e terapêutico à comunidade, no âmbito do SUS;
- Prestar às Instituições Federais de Ensino Superior (Ifes) e a outras instituições congêneres serviços de apoio ao ensino, à pesquisa e à extensão, ao ensino-aprendizagem e à formação de pessoas no campo da saúde pública, mediante as condições fixadas no estatuto social;
- Apoiar a execução de planos de ensino e pesquisa de Ifes e de outras instituições congêneres, cuja vinculação com o campo da saúde pública ou com outros aspectos da sua atividade torne necessária essa cooperação, em especial na implementação das residências médica, multiprofissional e em área profissional da saúde, nas especialidades e regiões estratégicas para o SUS;
- Prestar serviços de apoio à geração do conhecimento em pesquisas básicas, clínicas e aplicadas nos HUFs e a outras instituições congêneres;
- Prestar serviços de apoio ao processo de gestão dos HUFs e a outras instituições congêneres, com implementação de sistema de gestão único com geração de indicadores quantitativos e qualitativos para o estabelecimento de metas; e
- Exercer outras atividades inerentes às suas finalidades, nos termos do seu estatuto social.

A partir da criação da Ebserh, a instituição passou a ser a responsável pela gestão de hospitais universitários federais. Entre as atribuições assumidas pela empresa, estão a coordenação e avaliação da execução das atividades dos hospitais; o apoio técnico à elaboração de instrumentos de melhoria da gestão e a elaboração da matriz de distribuição de recursos para os hospitais

Atualmente são 45 Hospitais Universitários, incluídos os Complexos Hospitalares, conforme descrito abaixo:

**- Região Norte**

Complexo Hospitalar Universitário da Universidade Federal do Pará  
Hospital de Doenças Tropicais da Universidade Federal de Tocantins  
Hospital Universitário Getúlio Vargas da Universidade Federal do Amazonas  
Hospital Universitário da Universidade Federal do Amapá  
Hospital Universitário da Universidade Federal de Roraima

**- Região Nordeste**

Complexo Hospitalar da Universidade Federal do Ceará  
Hospital das Clínicas da Universidade Federal de Pernambuco  
Hospital Universitário da Universidade Federal do Maranhão  
Hospital Universitário da Universidade Federal do Piauí  
Hospital Universitário da Universidade Federal de Sergipe  
Hospital Universitário da Universidade Federal do Vale do São Francisco  
Hospital Universitário Alcides Carneiro da Universidade Federal de Campina Grande  
Hospital Universitário Júlio Bandeira da Universidade Federal de Campina Grande  
Hospital Universitário de Lagarto da Universidade Federal de Sergipe  
Hospital Universitário Lauro Wanderley da Universidade Federal da Paraíba  
Hospital Universitário Prof. Alberto Antunes da Universidade Federal de Alagoas  
Hospital Universitário Prof. Edgard Santos da Universidade Federal da Bahia  
Maternidade Climério de Oliveira da Universidade Federal da Bahia  
Hospital Universitário Ana Bezerra da Universidade Federal do Rio Grande do Norte  
Hospital Universitário Onofre Lopes da Universidade Federal do Rio Grande do Norte  
Maternidade Januário Cicco da Universidade Federal do Rio Grande do Norte

**- Região Centro Oeste**

Hospital das Clínicas da Universidade Federal do Goiás  
Universitário de Brasília da Universidade Federal de Brasília  
Hospital Universitário Júlio Muller da Universidade Federal do Mato Grosso  
Hospital Universitário Maria Aparecida Pedrossian da Universidade Federal do Mato Grosso do Sul  
Hospital Universitário da Universidade Federal de Grande Dourados

**- Região Sul**

Complexo Hospital de Clínicas da Universidade Federal do Paraná  
Hospital Escola da Universidade Federal de Pelotas  
Hospital Universitário da Universidade Federal do Rio Grande  
Hospital Universitário da Universidade Federal de Santa Catarina  
Hospital Universitário de Santa Maria da Universidade Federal de Santa Maria

## **- Região Sudeste**

Hospital das Clínicas da Universidade Federal de Minas Gerais  
Hospital das Clínicas da Universidade Federal do Triângulo Mineiro  
Hospital das Clínicas da Universidade Federal de Uberlândia  
Hospital Universitário da Universidade Federal de São Carlos  
Hospital Universitário da Universidade Federal de Juiz de Fora  
Hospital Universitário Antônio Pedro da Universidade Federal Fluminense  
Hospital Universitário Cassiano Antônio Moraes da Universidade Federal do Espírito Santo  
Hospital Universitário Gaffrée e Guinle da Universidade Federal do Estado do Rio de Janeiro  
Complexo Hospitalar da Universidade Federal do Rio de Janeiro

Os Hospitais Universitários Federais (HUFs) são importantes centros de formação de recursos humanos na área da saúde e prestam apoio ao ensino, à pesquisa e à extensão das instituições federais de ensino superior às quais estão vinculados.

Além disso, no campo da assistência à saúde, os hospitais universitários federais são centros de referência de média e alta complexidade para o Sistema Único de Saúde (SUS).

A criação da Empresa Brasileira de Serviços Hospitalares (Ebserh) integra um conjunto de medidas adotadas pelo Governo Federal para a reestruturação dos hospitais vinculados às instituições federais de ensino superior.

Quanto às instâncias estatutárias, a Ebserh conta com a Assembleia Geral, composta pela União, representada pela Procuradoria-Geral da Fazenda Nacional, nos termos do Decreto-Lei nº 147, de 3 de fevereiro de 1967, e os seguintes órgãos estatutários:

- Conselho de Administração (CA);
- Diretoria Executiva (DIREX);
- Conselho Fiscal (CF);
- Conselho Consultivo;
- Comitê de Auditoria (COAUD); e
- Comitê de Pessoas, Elegibilidade, Sucessão e Remuneração (CPESR). A administração é exercida pelo CA e pela DIREX, com base nas atribuições do Estatuto Social.

O Conselho de Administração - CA é órgão de deliberação estratégica e colegiada, composto por nove membros eleitos pela Assembleia Geral, sendo formado por três membros do Ministério da Educação, pelo Presidente da Empresa, um membro indicado pelo Ministério da Gestão e da Inovação em Serviços Públicos, dois membros indicados pelo Ministério da Saúde, um representante dos empregados e um membro indicado pela

Associação Nacional dos Dirigentes das Ifes. Deve ser composto por, no mínimo, dois membros independentes.

A Diretoria Executiva - DIREX é o órgão gestor central de administração e representação, cabendo-lhe assegurar o funcionamento regular da Estatal, em conformidade com a orientação geral traçada pelo CA. É composta pelo Presidente e Vice-Presidente da Empresa e até cinco Diretores, todos eleitos pelo CA.

### 1.1 Missão, Visão e Valores

A empresa tem como propósito "Saúde, ensino, pesquisa e inovação a serviço da vida e do SUS". E sua visão é "Consolidar-se como uma rede de hospitais universitários de excelência para o SUS." A partir das principais perspectivas da visão estratégica, foram definidos 5 (cinco) pilares estratégicos:

1. **Sociedade:** compreendendo o público dos usuários do Sistema Único de Saúde (SUS), além dos estudantes, residentes, docentes e pesquisadores da Rede.
2. **Responsabilidade Ambiental, Social e Governança:** que compreende a contribuição social da empresa, em especial sobre a ampliação da integração da Ebserh no SUS.
3. **Desenvolvimento Institucional:** que se refere ao aprimoramento dos processos internos da empresa frente aos desafios de promoção da atuação integrada dos hospitais em rede.
4. **Sustentabilidade Financeira:** que representa o compromisso com o equilíbrio entre receitas e despesas, mantendo a saúde financeira da empresa.
5. **Desenvolvimento do Trabalhador:** referindo-se ao compromisso de desenvolvimento da força de trabalho frente aos desafios estratégicos da empresa.

Figura 1: Pilares estratégicos da Rede Ebserh

Alinhados com todos os compromissos estratégicos dos pilares, foram propostos 24 (vinte e quatro) objetivos estratégicos, organizados em sete temas: Sociedade (Pesquisador), Sociedade (Usuário SUS), Sociedade (Estudante), Desenvolvimento do Trabalhador, Responsabilidade Ambiental, Social e Governança, Sustentabilidade Financeira e Desenvolvimento Institucional. A partir disso, construiu-se o Mapa Estratégico da Ebserh 2024-2028, o qual demonstra seus objetivos estratégicos, bem como direciona o Plano Anual de Compras (PAC) 2025 da Rede Ebserh.

# MAPA ESTRATÉGICO 2024-2028



Figura 2: Mapa estratégico Ebserh 2024-2028.

Essas definições exprimem a forma como a Ebserh se estrutura para ofertar os serviços de assistência à saúde, apoio à formação de recursos humanos, ao desenvolvimento e disseminação do conhecimento em saúde, ao ensino e à pesquisa nos Hospitais Universitários Federais (HUFs).

Outrossim, demonstram também como estão organizados internamente seus recursos para fazer a gestão de suas unidades; como se dá o relacionamento entre a Administração Central e as 45 unidades hospitalares, no que tange à responsabilidade pela tomada de decisão e à forma como a Rede se relaciona com os entes externos; e ainda, a estratégia que utiliza para otimizar o uso de seus ativos e direcionar seu crescimento.

## 1.2 Plano de Negócio

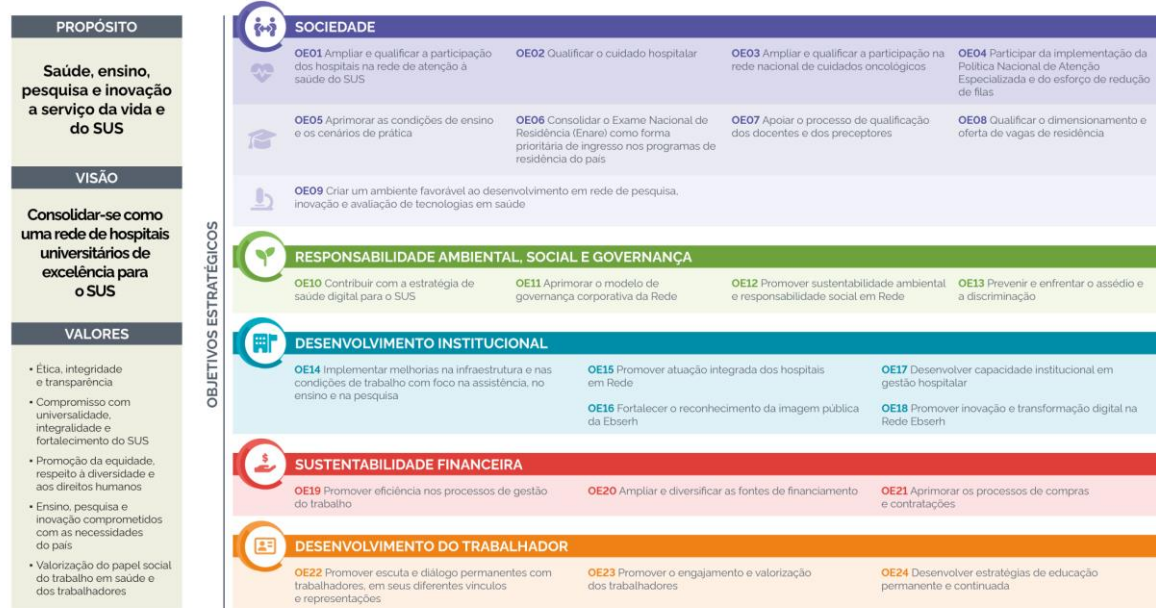
O Plano de Negócios da Rede Ebserh é um instrumento derivado da Estratégia de Longo Prazo, de caráter anual, que comunica aos interessados as prioridades em relação a projetos e metas. Além de contribuir para fortalecer a governança da Ebserh, o documento cumpre uma exigência prevista na Lei das Estatais (Lei nº 13.303/2016) (Brasil, 2016) e é utilizado nas avaliações do Indicador de Governança da Secretaria de Coordenação e Governança das Empresas Estatais do Ministério da Economia (IG-SEST).

O Plano de Negócios específico para o período de 2024 é um instrumento crucial para detalhar as estratégias, os esforços e recursos necessários, a expansão de serviços e a otimização de processos, alinhando-se com as demandas emergentes do setor de saúde e educação e as expectativas da sociedade em relação à oferta de serviços de qualidade.

Esse plano é um guia estruturado para a empresa, visto que promove uma gestão mais eficiente e orientada para resultados, a fim de consolidar a posição da Ebserh como referência no setor público de saúde no Brasil.

A Ebserh tem a possibilidade de atuar de maneira qualificada e propositiva nas áreas assistencial, tecnológica e científica, contribuindo com o desenvolvimento de políticas públicas. A Estatal é referência nacional em produção científica e tecnológica, com alto grau de atratividade para parcerias com a indústria, seja para desenvolvimento de protocolos, medicamentos, testes de equipamentos e disseminação de novas tecnologias; além do potencial de se ter ganhos de escala em ações coordenadas entre os HUFs, por meio de compras estratégicas, centralizadas e regionalizadas.

Salta à vista a oportunidade da empresa de ampliar cada vez mais sua capacidade de atuar em rede. No âmbito das compras estratégicas, cabe mencionar que as aquisições em escala favorecem a negociação com base em descontos sobre volume. Ademais, os HUF representam uma oportunidade prioritária para o setor produtivo oferecer artigos ao setor público e disseminar seus produtos para futuros clientes.

Isto posto, destacam-se ainda as principais oportunidades econômicas para o setor produtivo, quais são:

a. centralização das compras estratégicas com incremento de volume e participação em negociações com fornecedores nacionais, em condições mais vantajosas do que se fossem realizadas isoladamente; e,

b. atratividade para o estabelecimento de convênios, no sentido de fornecer auxílio na condução de pesquisas, testes e disseminação de novos produtos e tecnologias. Sob a ótica dos pacientes, destaca-se a responsabilidade social da Empresa como centro de excelência de referência na prestação de serviço assistencial e de ensino e pesquisa na rede pública.

### 1.3 HU-Furg/Ebserh

O Hospital Universitário Dr. Miguel Riet Corrêa Jr. (HU-Furg/Ebserh) é o principal campo de ensino para os cursos da área da saúde da Universidade Federal do Rio Grande (FURG). Em julho de 2015, o HU-Furg/Ebserh passou a integrar a Rede da Empresa Brasileira de Serviços Hospitalares (Ebserh), com o estabelecimento de uma gestão compartilhada entre esta e a FURG.

O HU-Furg/Ebserh atua com toda a sua capacidade instalada disponibilizada integralmente ao Sistema Único de Saúde (SUS), sendo reconhecido como um dos principais prestadores de serviços na área hospitalar para os pacientes de Rio Grande e região.

Por sua localização, o HU-Furg/Ebserh atende demandas da Microrregião Litoral Lagunar do Rio Grande do Sul (RS), composta pelos municípios de Rio Grande, São José do Norte, Santa Vitória do Palmar e Chuí. Além disso, o Hospital é referência em média e/ou alta complexidade para a 3ª Coordenadoria Regional de Saúde do RS, constituída por 22 municípios do Extremo Sul do Estado: Amaral Ferrador, Arroio do Padre, Arroio Grande, Canguçu, Capão do Leão, Cerrito, Chuí, Cristal, Herval, Jaguarão, Morro Redondo, Pedras Altas, Pedro Osório, Pinheiro Machado, Piratini, Rio Grande, Santa Vitória do Palmar, Santana da Boa Vista, São José do Norte, São Lourenço do Sul e Turuçu. Também, é referência em média e/ou alta complexidade para seis municípios da 7ª Coordenadoria Regional de Saúde do RS: Aceguá, Bagé, Candiota, Dom Pedrito, Hulha Negra e Lavras do Sul.

Cabe salientar que o HU-Furg/Ebserh presta serviços nas áreas básicas, além de desenvolver programas permanentes de atenção à saúde. Ao mesmo tempo, é um centro de formação de profissionais da saúde e de outras áreas educacionais, contribuindo, ainda, com o desenvolvimento de novas tecnologias nessa área.

Atualmente, o HU-Furg/Ebserh conta com 213 leitos e presta serviços nas áreas básicas de Clínica Médica, Clínica Pediátrica, Clínica Ginecológica-Obstétrica, Clínica Cirúrgica Geral e Traumatológica; além de possuir Unidades de Tratamento Intensivo (UTIs): Neonatal, Pediátrica e Adulto.

O HU-Furg/Ebserh, ainda, destaca-se como Hospital Amigo da Criança e conta com: Banco de Leite Humano (BLH); Serviço de Atendimento Especializado em Infectologia; Serviço Especializado na Atenção Integral às Mulheres e Adolescentes em Situação de Violência Sexual e Atenção à Interrupção de Gravidez; Centro de Referência Infanto-juvenil (CRAI); Centro Regional de Estudos, Prevenção e Recuperação de Dependentes Químicos (CENPRE); Centro Integrado de Diabetes (CID); Centro Regional Integrado do Trauma Ortopédico; Centro Regional Integrado de Diagnóstico e Tratamento em Gastrenterologia, e Centro Regional Integrado de Tratamento e Reabilitação Pulmonar. O HU-Furg/Ebserh é referência regional em alta complexidade para o tratamento de HIV e de Hepatite C, Gestação de Alto Risco e Cirurgia Ortopédica.

Outro ponto de destaque, é que o Hospital possui mais de 30 especialidades médicas, entre elas: Anestesiologia, Cardiologia, Cirurgia de Cabeça e Pescoço, Cirurgia do Aparelho Digestivo, Cirurgia Geral, Cirurgia Pediátrica, Cirurgia Plástica, Cirurgia Vascular, Cirurgia Torácica, Dermatologia, Endocrinologia, Gastroenterologia, Genética, Ginecologia, Hemoterapia, Infectologia, Medicina Intensiva, Nefrologia, Neurologia, Ortopedia/Traumatologia, Pediatria, Pneumologia, Reumatologia e Urologia. Ademais, o HU-Furg/Ebserh possui 15 especialidades multiprofissionais: Enfermagem, Fisioterapia, Educação Física, Terapia Ocupacional, Odontologia, Cirurgia Bucomaxilofacial, Biologia,

Biomedicina, Pedagogia, Fonoaudiologia, Psicologia, Serviço Social, Farmácia, Nutrição e Bioquímica.

Em 2024, foram prestadas mais de 120 mil consultas/atendimentos ambulatoriais; 278 mil procedimentos com finalidade diagnóstica; 5,6 mil procedimentos cirúrgicos ambulatoriais; 5,7 mil ações de promoção e prevenção em saúde, 1.064 partos e cesarianas e 5035 internações (dados extraídos do sistema DATASUS). Atualmente, o Hospital conta com mais de 1,5 mil colaboradores que, com seriedade e competência, elevam o nome da instituição.

A visão estratégica do HU-Furg/Ebserh é “Consolidar-se como hospital referência para o SUS em assistência qualificada, formação multiprofissional, pesquisa e inovação na Região Sul do Rio Grande do Sul”. Desta forma, reforça a atuação dos hospitais universitários federais, realizando o atendimento de pacientes através do Sistema Único de Saúde (SUS), ao mesmo tempo que apoiam a formação de profissionais de saúde e o desenvolvimento de pesquisas e inovação.

## **2. FONTES DE FINANCIAMENTO**

Conforme estabelecido nos Artigos 1º e 2º da Lei nº 12.550, de 15 de dezembro de 2011, que criou a Ebserh, a Empresa possui patrimônio próprio vinculado ao MEC e capital social sob propriedade integral da União. Sob essas condições, o financiamento das atividades da empresa e dos hospitais universitários federais a ela vinculados é realizado por meio do orçamento da União, na forma prevista no Artigo 8º da mesma lei.

Assim, o orçamento destinado anualmente à Empresa é composto por três fontes de financiamento:

a. orçamento específico previsto nas Leis Orçamentárias Anuais (LOA), que faz parte do orçamento geral do MEC e consta no Volume V da LOA de cada exercício, alocado na Unidade Orçamentária (UO) da Ebserh (identificada com o código 26443);

b. demais aportes orçamentários do MEC destinados aos HUFs por previsão em LOA ou descentralização de créditos, que contemplam principalmente o financiamento da folha de servidores concursados pelas universidades que atuam nos hospitais e o financiamento de bolsas de residência médica e multiprofissional, além de outros aportes eventuais; e,

c. aportes orçamentários do MS descentralizados aos HUFs. Apesar de não serem vinculados ao ministério, os hospitais prestam serviços de atendimento à população no âmbito do SUS. Dessa forma, recebem recursos orçamentários e financeiros do MS por instrumento de contratualização ou outras subvenções.

De acordo com o Art. 7º do Estatuto Social da Empresa, suas receitas constituem de:

1. dotações que lhe forem consignadas no orçamento da União;
2. receitas decorrentes:
  - a) da prestação de serviços compreendidos em seu objeto;
  - b) da alienação de bens e direitos;
  - c) das aplicações financeiras que realizar;
  - d) dos direitos patrimoniais, tais como aluguéis, foros, dividendos e bonificações; e,
  - e) dos acordos e convênios que realizar com entidades nacionais e internacionais.
3. doações, legados, subvenções e outros recursos que lhe forem destinados por pessoas físicas ou jurídicas de direito público ou privado; e
4. rendas provenientes de outras fontes.

#### 2.1 Acordo Organizativo de Compromissos (AOC): qualidade e eficiência

O Planejamento da Aplicação de Créditos Orçamentários dos HUFs da Rede Ebserh e o Acordo Organizativo de Compromissos (AOC) são importantes instrumentos de pactuação entre a Administração Central e os HUFs.

O Acordo de Objetivos e Compromissos (AOC) tem como objetivo estabelecer condições materiais e institucionais para que os hospitais universitários federais aprimorem suas atividades de ensino, pesquisa, inovação e extensão com qualidade e efetividade. Além disso, busca promover ações e serviços de saúde no âmbito do Sistema Único de Saúde (SUS), seguindo a Política de Planejamento da Aplicação de Créditos da Rede Ebserh e as disposições dos Decretos nº 7.082/2010 e nº 11.674.

Lançado em 2024, esse instrumento está fundamentado em um conjunto de dispositivos legais e programas estratégicos, como o Decreto nº 7.082/2010, que institui o Programa Nacional de Reestruturação dos Hospitais Universitários Federais (REHUF), e o Decreto nº 11.674/2023, que estabelece o Programa Nacional de Qualificação e Ampliação dos Serviços Prestados por Hospitais Universitários Federais no SUS (PRHOSUS). Também é regido pela Lei Federal nº 12.550/2011, que regulamenta a criação da Ebserh e define suas diretrizes. O AOC especifica o teto orçamentário de cada hospital e detalha os valores vinculados aos programas REHUF e PRHOSUS, sendo um compromisso pactuado entre a Administração Central da Ebserh e os Hospitais.

O planejamento do AOC é estruturado para atender às demandas prioritárias das unidades hospitalares e otimizar a utilização dos recursos orçamentários disponibilizados pela Lei Orçamentária Anual (LOA). Esse processo inicia-se com o levantamento das

necessidades de cada unidade, consolidado pela Administração Central. As demandas são ordenadas por prioridade, validadas pelas áreas técnicas e formalizadas no planejamento anual. A pactuação final visa controlar os recursos financeiros às estratégias de ensino, pesquisa, assistência hospitalar e gestão, garantindo resultados e inovações importantes.

As mudanças na metodologia trouxeram benefícios, como maior eficiência na alocação de recursos, aprimoramento da gestão hospitalar e melhoria na qualidade da assistência, ensino e pesquisa. O AOC consolida-se como um instrumento essencial para fortalecer as políticas públicas de saúde e garantir a gestão eficiente dos hospitais universitários federais, promovendo resultados de impacto no SUS.



Figura 3: Modelo de Desdobramento da Estratégia da Rede Ebserh.

### 3. COMPRAS CENTRALIZADAS E REGIONALIZADAS

A Exposição de Motivos (EM) do Projeto de Lei nº 1.749/2011, que autoriza o Poder Executivo a criar a Ebserh, defende que “a gestão integrada de várias unidades hospitalares permitirá obter ganhos de escala e especialização nos processos de compras; em processos finalísticos, na aquisição e disseminação de tecnologias e na gestão de pessoas” (BRASIL, 2011); isto é, a EM traz em seu bojo a centralização de compras para os hospitais universitários.

De fato, a unificação de compras em processos nacionais traz a possibilidade de reduzir custos processuais, padronizar materiais e serviços, aumentar o poder de negociação junto ao mercado, especializar equipes e obter ganhos de escala.

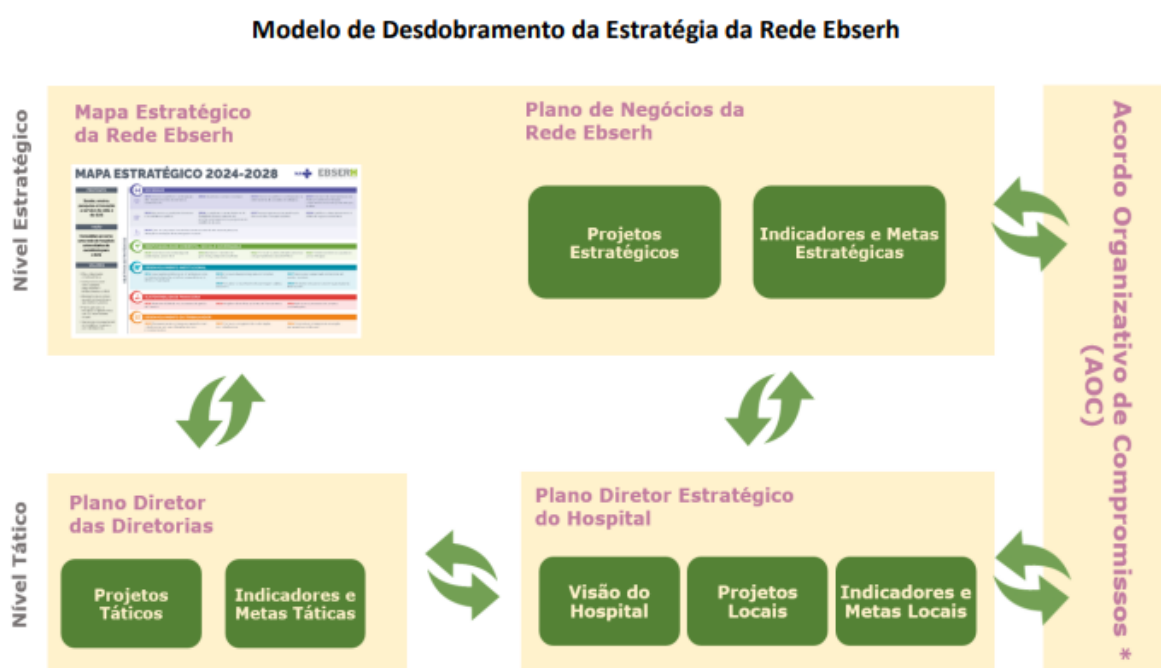
Em 2021, foi aprovado o novo organograma da Ebserh, que contemplou a Diretoria de Administração e Infraestrutura com uma unidade organizacional cujo objetivo é implementar a centralização de compras: o Serviço de Compras Centralizadas - SCCEN, vinculado à Coordenadoria de Administração e a Diretoria de Administração e Infraestrutura - DAI.

De acordo com o Regimento Interno da Administração Central, aprovado em 14 de junho de 2022, Art. 98, são competências do Serviço de Compras Centralizadas – SCCEN:

- I. gerir o modelo de categorias de compras da Rede Ebserh e de câmaras técnicas de padronização nacional referentes às categorias de compras;
- II. desenvolver estudos e operacionalizar ações que visem à implementação de estratégias e soluções inovadoras relativas às contratações;
- III. planejar as compras centralizadas, fomentando a incorporação das necessidades e do conhecimento técnico dos HUFs da Rede Ebserh;
- IV. instruir os procedimentos de planejamento das compras centralizadas, realizando estudos técnicos e prospecções de mercado, com suporte das áreas específicas das demais Diretorias;
- V. monitorar a efetividade das compras centralizadas e seus indicadores de eficiência e economicidade;
- VI. articular, com demais centrais de compras nacionais e internacionais, o desenvolvimento de ações colaborativas visando aprimorar as compras centralizadas;
- VII. propor e manter atualizado o cronograma de compras centralizadas; e
- VIII. propor estratégias de profissionalização dos compradores da Rede Ebserh.

Em 30 de junho de 2022, foi publicada a Resolução nº 171, que institui a Política de Compras Centralizadas da Ebserh. São objetivos da política de compras centralizadas definir modelo de atuação voltado ao estímulo das compras conjuntas, com o intuito de viabilizar a captura de ganhos de eficiência operacional, como redução de custos e garantia de abastecimento de todas as unidades hospitalares, reunir informações, conhecimento técnico e recursos, com o intuito de aprimorar as aquisições, em substituição aos métodos de compras individuais pelos quais cada unidade adquire bens e serviços que são de necessidade comum da Rede.

Em 2024, foi publicada a nova Política de Compras da Rede Ebserh, versão 2.0, aprovada pela Diretoria Executiva (DIREX) da Ebserh, através da Resolução Nº 1009, de 19

de março de 2024, e ratificada pelo Conselho de Administração (CA), através da Resolução nº 242, em 18 de abril de 2024. Como parte integrante da nova Política de Compras da Rede Ebserh, está prevista a elaboração do Plano Anual de Compras – PAC, como instrumento norteador dos processos de compras e contratações de bens e serviços dos Hospitais Universitários e Administração Central para o exercício de 2025.

O Serviço de Compras Centralizadas - SCCEN promove ações sistemáticas de comunicação para informações sobre as contratações conjuntas e aproximação da Sede com as unidades hospitalares, cujo objetivo é fortalecer o sentimento de rede. Entre essas ações destacam-se apresentações sobre as atividades do SCCEN para gestores e colaboradores que atuam com contratações públicas.

Ademais foram instituídos os órgãos colegiados para auxílio no desenvolvimento das normas dessa Política de Compras Centralizadas, dentre os quais: a Comissão de Governança de Aquisições Centralizadas/Regionalizadas - CGAC da Rede Ebserh.

A partir de então, passou a ser planejado, em conjunto com as áreas técnicas da Administração Central, com a participação dos gestores de categorias, o Cronograma de Compras Centralizadas. Essa ação prevê os processos de compras a serem operacionalizados pela Administração Central no decorrer do exercício de cada ano corrente para atendimento de toda a rede. Logo, o Cronograma torna previsível e mensurável as compras e contratações para os HUF, bem como o compromisso de entrega por parte da Administração Central, ao tempo que agrega credibilidade às compras conjuntas.

Destaca-se ainda como ação de comunicação com as unidades hospitalares da Rede Ebserh a criação do portal de Licitações e Contratos. Na intranet da Estatal são publicadas as atualizações normativas, decisões recentes do Tribunal de Contas da União, informações sobre o andamento das compras centralizadas. No espaço disponível ao público interno é apresentado ainda o Painel de Compras Centralizadas com dados atualizados sobre as atas centralizadas, as contratações, os procedimentos licitatórios.

Todas essas ações da empresa convergem aos objetivos do PAC, instituído pelo Decreto nº 10.947, de 25 de janeiro de 2022, destacados em seu Art. 5º:

1. racionalizar as contratações, por meio da promoção de contratações centralizadas e compartilhadas, a fim de obter economia de escala, padronização e redução de custos processuais;
2. garantir o alinhamento com o planejamento estratégico, o plano diretor de logística sustentável e outros instrumentos de governança existentes;
3. subsidiar a elaboração das leis orçamentárias;
4. evitar o fracionamento de despesas; e,
5. sinalizar intenções ao mercado, potencializando o diálogo pertinente, com consequente ganho em competitividade.

Nessa mesma vertente, o tema compras centralizadas e regionalizadas faz parte do rol dos indicadores estratégicos da Estatal, inserido no pilar Sustentabilidade Financeira da Rede Ebserh. O objetivo estratégico desse pilar é empregar os recursos de maneira eficiente, visando à perenidade e ao equilíbrio da Rede.

#### **4. RISCOS, OPORTUNIDADES E PERSPECTIVAS**

A governança corporativa da Ebserh tem instituídas atividades de gestão de riscos e controles internos como fatores essenciais para o alcance dos objetivos estratégicos da empresa, visando tanto a identificação, o tratamento das variáveis e a garantia da eficácia de seus controles, quanto o norteamento estratégico das decisões institucionais e efetividade do controle da integridade nos processos organizacionais.

Com o advento da Lei de Responsabilidade das Estatais, Lei nº 13.303/2016, e seu Decreto Regulamentador, Decreto nº 8.945/2016, a gestão de riscos e controles internos surgiram como eixos que se assentam e conectam diversas engrenagens de governança, conferindo razoável segurança institucional nas instâncias deliberativas e nos diversos processos organizacionais.

##### **4.1 Gestão de Riscos**

Segundo a Política de Conformidade, Controle Interno e Gerenciamento de Riscos, este último segmento define-se como processo que visa identificar, avaliar, administrar e controlar potenciais eventos ou situações de risco e fornecer segurança razoável no alcance dos objetivos organizacionais.

Esse processo é conduzido pela Assessoria de Conformidade, Controle Interno e Gerenciamento de Riscos - ACCIGR, vinculada à Presidência. Os riscos corporativos mais críticos, estratégicos e de integridade são examinados trimestralmente ou quando necessário. Essa atividade permite aos proprietários de risco adotar a atitude preventiva e se antecipar aos eventos indesejáveis. As ações estão alinhadas aos princípios da Administração Pública, execução correta dos recursos, monitoramento constante, controle interno ativo e agilidade administrativa.

Importa salientar que a metodologia adotada pela Ebserh está embasada no Manual de Integridade, Riscos e Controles Internos da Gestão do Ministério da Economia; no Guia de Gestão de Riscos do Ministério da Economia; e no Manual de Gestão de Riscos do Tribunal de Contas da União.

Nesse contexto, uma importante ferramenta para a qualidade e a eficiência desse processo foi a implementação, em 2024, do Acordo Organizativo de Compromissos (AOC)

que estabelece o planejamento e permite aos gestores dos HUF realizarem o planejamento administrativo, o que facilita a execução orçamentária.

#### 4.2 Controle Interno e Externo

O Controle Interno, segundo a definição da política da Empresa, constitui-se em processos que englobam o conjunto de regras, procedimentos, diretrizes, protocolos, rotinas de sistemas informatizados, conferências e trâmites de documentos e informações, entre outros, operacionalizados de forma integrada pela direção e pelo corpo de colaboradores da empresa, destinados a enfrentar os riscos e fornecer segurança razoável para que os objetivos organizacionais sejam alcançados.

Na Política de Conformidade, Controle Interno e Gerenciamento de Riscos está previsto que a atividade deve ser estruturada para oferecer segurança razoável ao alcance dos objetivos da organização. Isso implica em definir objetivos claros para a eficácia do funcionamento dos controles; congregar todas as atividades materiais e formais implementadas pela gestão para assegurar que as respostas aos riscos sejam executadas com eficácia, possibilitando o alcance dos objetivos estabelecidos; basear-se no gerenciamento de riscos; integrá-los ao processo de gestão; e aplicar-se a toda a Rede Ebserh. O controle interno é incumbência de todas as áreas, com ênfase à ACCIGR.

A Constituição Federal (CF/88), em seu artigo 70, trouxe a fiscalização como instrumento para efetivação do controle externo e interno do Poder Público:

A fiscalização contábil, financeira, orçamentária, operacional e patrimonial da União e das entidades da administração direta e indireta, quanto à legalidade, legitimidade, economicidade, aplicação das subvenções e renúncia de receitas, será exercida pelo Congresso Nacional, mediante controle externo, e pelo sistema de controle interno de cada Poder.

Desse modo, em relação ao controle interno, a Ebserh é avaliada pela Controladoria-Geral da União (CGU), como órgão central do sistema de controle interno. Como órgão auxiliar desse sistema a Empresa possui uma unidade de auditoria interna que realiza ações de auditoria e está sujeita às orientações normativas, à supervisão técnica e à fiscalização específica pelo órgão central. O controle externo é exercido pelo Congresso Nacional, auxiliado pelo TCU, que possui, dentre outras atribuições, a competência para julgar as contas dos administradores e demais responsáveis perante a União. Em síntese, o órgão de controle externo é o TCU.

#### 4.3 Integridade Pública

Para fortalecer o controle interno e demonstrar que atua sempre conforme os interesses públicos e de forma a manter a confiança das partes interessadas, a

Administração Pública deve ser tão transparente quanto possível sobre todas as suas decisões, ações, planos, orçamentos, despesas, contratos, transferências e resultados, permitindo que as partes interessadas verifiquem se a organização está cumprindo sua finalidade.

O Mapa Estratégico da Rede Ebserh está alinhado à proposta de constante fortalecimento da integridade como um instrumento que proporciona o controle interno e que evidencia a importância da cultura ética e da transparência.

Nesse contexto, com base no comprometimento da Alta Administração, na validação das diretrizes pelo corpo técnico, na gestão de riscos associados à integridade e no monitoramento contínuo das atividades, a Ebserh instituiu o Programa de Integridade, cujo objetivo é orientar as condutas pessoais e profissionais de todos os colaboradores, independentemente do cargo ou função que ocupem, em seu relacionamento com a sociedade. O Programa de Integridade tem como base o propósito, a visão e os valores institucionais, entrelaçados com a ética nas condutas em suas diferentes dimensões, objetivando uma construção de identidade e de imagem de uma organização reconhecida, com foco no trabalho inovador e de excelência, alinhado às boas práticas de governança corporativa e à comunicação transparente com todos os públicos com os quais a Rede Ebserh se relaciona.

## **5. PLANO ANUAL DE COMPRAS - PAC Ebserh 2025**

O Plano Anual de Compras da Ebserh é um documento que estabelece o planejamento, execução, controle e avaliação das contratações de bens e serviços em geral da rede, com a estratégia de longo prazo, de acordo com a Resolução do CGPAR nº 45, de 30 de dezembro de 2022, que dispõe sobre as orientações às empresas estatais federais sobre planejamento, execução, controle e avaliação das contratações de bens e serviços em geral e o com a Política de Compras da Rede Ebserh 2.0, aprovada pela Diretoria Executiva, conforme Resolução nº1009, de 19 de março de 2024, e ratificada pelo Conselho de Administração, Resolução nº 242, em 18 de abril de 2024.

O PAC Ebserh - 2025 está fundamentado em todas as perspectivas que norteiam os objetivos estratégicos do pilar Sustentabilidade Financeira da Ebserh, quais sejam:

- Promover eficiência nos processos de gestão do trabalho;
- Ampliar e diversificar as fontes de financiamento;
- Aprimorar os processos de compras e contratações.

Dessa forma, os aludidos objetivos são intermediadores no que tange ao processo de compra e estruturação, pois elucidam e referenciam os pontos fundamentais e práticos a

serem estabelecidos como prioridades efetivas na construção de estudo técnico e, ainda, para o gerenciamento de riscos dos contratos de bens e serviços.

### 5.1 Estrutura do PAC

O Plano Anual de Compras (PAC) é o instrumento de governança para contratações e aquisições, que tem por finalidade:

I – assegurar o alinhamento das contratações às necessidades da Ebserh, a fim de contribuir para o alcance dos objetivos estratégicos;

II – realizar o planejamento das contratações e aquisições para o ano subsequente, de modo a dar maior previsibilidade das demandas com vistas à eficiência e à qualidade do gasto público, bem como mapear potenciais riscos;

III – garantir a transparência e o controle das contratações;

IV – acompanhar o cumprimento dos prazos e responsabilidades das unidades envolvidas na instrução processual, de modo a concluir as contratações e aquisições no tempo e na qualidade desejados;

V – subsidiar a elaboração da proposta orçamentária a ser encaminhada a Administração Central da Ebserh.

O PAC Ebserh - 2025 terá por base:

1. Política de elaboração do planejamento da aplicação de créditos da Rede Ebserh, aprovada na 165ª reunião extraordinária do Conselho de Administração, realizada no dia 28 de setembro de 2023;

2. Acordo Organizativo de Compromissos (AOC): instrumento de consolidação da Aplicação de Créditos Orçamentários dos HUFs da Rede Ebserh o qual é estabelecido a pactuação entre as partes acerca da finalidade, dos prazos e dos valores destinados para as aquisições e contratações do exercício futuro, aprovados pelo Colegiado de cada Unidade Hospitalar e da Administração e do planejamento de compras anual das Unidades Hospitalares da Rede Ebserh.

3. O Plano de Aplicação de Créditos Orçamentários: instrumento por meio do qual são detalhados os itens que as Unidades Hospitalares da Rede Ebserh planejam adquirir, obedecidos os tetos orçamentários indicados anualmente pela Administração Central para execução, desdobrando-se no Plano Anual de Compras - PAC.

A estrutura do cronograma do Plano Anual de Compras (PAC) deve contemplar:

- a) Área demandante/requisitante
- b) objeto
- c) valor estimado

- d) Fonte de recursos
- e) data de início do processo de aquisição

## 5.2 Planejamento PAC Ebserh - 2025

Ao longo do ano de 2024, foi elaborada uma estratégia metodológica para os Hospitais Universitários Federais (HUFs) participarem do planejamento e construção do PAC Ebserh - 2025. Essa metodologia envolveu etapas estruturadas, desde o alinhamento inicial com as áreas técnicas da Administração Central até a padronização do planejamento final, com o objetivo de garantir a transparência no processo, eficiência na execução e coerência entre as necessidades dos HUFs com as diretrizes da Administração Central.

O processo teve início com o alinhamento e a definição de um catálogo de objetos em colaboração com as áreas técnicas da Administração Central. Essa etapa foi essencial para identificar e validar os itens que seriam apresentados aos Hospitais Universitários como base para o planejamento. Em seguida, foi realizada a apresentação da proposta para a construção do PAC, envolvendo tanto as áreas técnicas da Administração Central quanto os HUFs, de modo a garantir um entendimento comum sobre as prioridades, os objetivos e os critérios.

Para aprofundar o planejamento, foram promovidas oficinas temáticas específicas, nas quais participaram as áreas técnicas da Administração Central, como SPIA, SGE, SGP, SEC e TI, juntamente com os HUFs. Nessas oficinas, foram abordadas as categorias: insumos, mobiliário administrativo e assistencial, equipamentos médicos e de tecnologia da informação (TI), promovendo um diálogo direto entre os envolvidos.

Posteriormente, foi enviado um formulário padronizado aos HUFs, permitindo que cada hospital apresentasse suas propostas com base nas informações obtidas nas oficinas temáticas. As informações coletadas foram então consolidadas pelo Serviço de Compras Centralizadas (SCCEN) para a construção da proposta final do Plano Anual de Compras de 2025, garantindo que as necessidades específicas de cada hospital fossem integradas ao Plano. Por fim, a metodologia além de promover maior integração e eficiência no planejamento, garantiu que as demandas específicas de cada hospital fossem contempladas de maneira sistemática e transparente. O resultado deste planejamento pode ser verificado nos anexos deste documento.

## 6. CONSIDERAÇÕES FINAIS

A Ebserh já trabalha com os mecanismos de controle e avaliação, comitês e comissões, painéis, elencados nesse documento, e o PAC Ebserh 2025 será mais uma

ferramenta de gestão da Diretoria de Administração e Infraestrutura, por meio do acompanhamento da execução do Plano.

Este relatório servirá como instrumento de controle periódico das compras e contratações realizadas, uma vez que as informações nele contidas devem subsidiar a avaliação e auxiliar no monitoramento do processo de contratação, na sua execução e nos possíveis impactos de eventuais não contratações de itens definidos neste PCA, além de permitir que seja verificada a aderência do plano à gestão orçamentária e financeira, possibilitando que a convergência dos itens efetivamente adquiridos com aquilo que foi estipulado no planejamento inicial seja atestada.

A eficiência, a eficácia e a efetividade das contratações, sob a égide da legislação regente, se constituem no objetivo estratégico da Ebserh dada a sua relevância para o cumprimento da missão institucional.

O ganho de economia de escala é um dos objetivos da iniciativa, outro é a minimização dos riscos de fraude e corrupção nas aquisições e o aumento da qualidade dos produtos em geral.

Por fim, para subsidiar os esforços internos e otimizar a utilização dos recursos alocados, o PAC Ebserh - 2025, instrumento que consolida as demandas a serem contratadas no exercício subsequente ao da sua elaboração, se fundamenta na diretriz de “planejar, executar, controlar e avaliar as contratações de bens e serviços em geral”, conforme recomenda a Resolução CGPAR nº 45, de 30 de dezembro de 2022.

## Referências Bibliográficas

BRASIL. **Projeto de Lei nº 1749/2011**. Autoriza o Poder Executivo a criar a empresa pública denominada Empresa Brasileira de Serviços Hospitalares S.A. - EBSEH e dá outras providências. Brasília: Congresso Nacional, 2011. Disponível em: <https://www.camara.leg.br/proposicoesWeb/fichadetramitacao?idProposicao=511029>. Acesso em 14 de agosto de 2024.

\_\_\_\_\_. Tribunal de Contas da União. **Acórdão nº 2813/2009**. Plenário. Relator: Ministro Aroldo Cedraz. Sessão de 25/11/2009. Disponível em: <https://www.lexml.gov.br/urn/urn:lex:br:tribunal.contas.uniao;plenario:acordao:2009-11-25;2813>. Acesso em 21 de agosto de 2024.

\_\_\_\_\_. **Lei nº 12.550, de 15 de dezembro de 2011**. Autoriza o Poder Executivo a criar a empresa pública denominada Empresa Brasileira de Serviços Hospitalares [...]. Brasília: Congresso Nacional, 2011. Disponível em: [http://www.planalto.gov.br/ccivil\\_03/\\_ato2011-2014/2011/lei/l12550.htm](http://www.planalto.gov.br/ccivil_03/_ato2011-2014/2011/lei/l12550.htm). Acesso em 18 de agosto de 2024.

\_\_\_\_\_. **Decreto nº 10.947, de 25 de janeiro de 2022**, Dispõe sobre o plano de contratações anual e institui o Sistema de Planejamento e Gerenciamento de Contratações no âmbito da Administração Pública federal direta, autárquica e fundacional. Brasília: disponível em: <https://in.gov.br/en/web/dou/-/decreto-n-10.947-de-25-de-janeiro-de-2022-376059032>. Acesso em: 28 de agosto de 2024.

\_\_\_\_\_. Empresa Brasileira de Serviços Hospitalares. **Regimento Interno da Administração Central**, aprovado em 14 de junho de 2022. Brasília: Empresa Brasileira de Serviços Hospitalares, 2022. Disponível em: [file:///C:/Users/User/Downloads/Regimento%20Interno%20da%20Administra%C3%A7%C3%A3o%20Central%20\(1\)%20\(2\).pdf](file:///C:/Users/User/Downloads/Regimento%20Interno%20da%20Administra%C3%A7%C3%A3o%20Central%20(1)%20(2).pdf) . Acesso em 21 de agosto de 2024.

\_\_\_\_\_. Empresa Brasileira de Serviços Hospitalares. **Regulamento de Licitações e Contratos da Ebserh**, aprovado em 28 de abril de 2022. Brasília: Empresa Brasileira de Serviços Hospitalares, 2022. Disponível em [https://www.gov.br/ebserh/pt-br/aceso-a-informacao/licitacoes-econtratos/legislacao-e-normas-de-licitacoes-e-contratos/normas-vigentes/rfce\\_rev2022\\_final\\_28-04-22.pdf/view](https://www.gov.br/ebserh/pt-br/aceso-a-informacao/licitacoes-econtratos/legislacao-e-normas-de-licitacoes-e-contratos/normas-vigentes/rfce_rev2022_final_28-04-22.pdf/view) . Acesso em 17 de agosto de 2024.

\_\_\_\_\_. Empresa Brasileira de Serviços Hospitalares. **Relatório de Gestão do Exercício de 2019-2022**. Brasília: Empresa Brasileira de Serviços Hospitalares, 2013. Disponível em: <https://www.gov.br/ebserh/pt-br/governanca/diretoria-executiva/relatorios/gestao-2019-2022/relatorio-de-gestao-ebserh-2019-2022.pdf/view>. Acesso em 15 ago 2024.

\_\_\_\_\_. Empresa Brasileira de Serviços Hospitalares. **Plano de Negócios 2024 Indicadores, metas e projetos estratégicos**. Brasília: Empresa Brasileira de Serviços Hospitalares, 2013. Disponível em <https://www.gov.br/ebserh/pt-br/governanca/gestao-estrategica/metas-e-projetos-estrategicos/plano-de-negocios-2024>. Acesso em 14 ago 2024.

SANTOS, Felipe Vilaça Loureiro. **Centralização de compras públicas**: a experiência da Empresa Brasileira de Serviços Hospitalares (Ebserh). Brasília, 2019. Disponível em: <https://repositorio.enap.gov.br/handle/1/4747> . Acesso em 18 de agosto de 2024.

SOCIEDADE Brasileira de Administração Pública. **A centralização das compras em estatal de abrangência nacional – Relato Técnico**. In: IX ENCONTRO BRASILEIRO DE

ADMINISTRAÇÃO PÚBLICA, SÃO PAULO: 5-7 out. de 2022. Disponível em:  
<https://sbap.org.br/ebap-2022/496.pdf>. Acesso em: 14 ago 2024.

## ANEXO I – MEDICAMENTOS

#	OBJETO 2025	Centralizado	Regionalizado	HUF local
1	medicamento	Contrates radiológicos	Centralizada (curva "A, B e C")	
2	medicamento	Medicamentos Antineoplásicos e afins (oncológico)	Centralizada (curva "A, B e C")	
3	medicamento	Medicamentos Antimicrobianos	Centralizada (curva "A")	HUF Local (curva "B e C")
4	medicamento	Medicamentos Cardiovasculares	Centralizada (curva "A")	HUF Local (curva "B e C")
5	medicamento	Medicamentos Gerais Injetáveis (Anti-inflamatórios, Analgésicos e Antitérmicos)	Centralizada (curva "A")	HUF Local (curva "B e C")
6	medicamento	Medicamentos Controlados/Anestésicos	Centralizada (curva "A")	HUF Local (curva "B e C")
7	medicamento	Medicamento radiofarmacos	Centralizada	
8	medicamento	Soros Hospitalares		Regionalizada (curva "A, B e C")
9	medicamento	Medicamentos Manipulados		HUF Local (curva "A, B e C")
10	medicamento	Medicamentos para Oftalmologia e Agentes Diagnósticos		HUF Local (curva "A, B e C")

## ANEXO II – MATERIAL HOSPITALAR

#		OBJETO 2025	Centralizado	Regionalizado	HUF local
1	Material hospitalar	Seringas e agulhas	Centralizada (curva "A")		HUF Local (curva "B e C")
2	Material hospitalar	Equipos e Cateteres	Centralizada (curva "A")		HUF Local (curva "B e C")
3	Material hospitalar	Fios Cirúrgicos	Centralizada (curva "A")		HUF Local (curva "B e C")
4	Material hospitalar	EPI'S	Centralizada (curva "A")		HUF Local (curva "B e C")
5	Material hospitalar	Bolsas de Colostomia, Curativos e Adjuvantes			HUF Local (curva "A, B e C")
6	Material hospitalar	Braquiterapia e outros Materiais para Radioterapia			HUF Local (curva "A, B e C")
7	Material hospitalar	Drenos e Cânulas			HUF Local (curva "A, B e C")
8	Material hospitalar	Embalagens Farmacêuticas (Unitarizadoras OPUSPAC)			HUF Local (curva "A, B e C")
9	Material hospitalar	Equipos e seringas de Bombas			HUF Local (curva "A, B e C")
10	Material hospitalar	Fitas de Glicemia com Glicosímetro em Comodato			HUF Local (curva "A, B e C")
11	Material hospitalar	Lentes e Materiais para Oftalmologia			HUF Local (curva "A, B e C")
12	Material hospitalar	Materiais Hospitalares de Uso Geral			HUF Local (curva "A, B e C")
13	Material hospitalar	Materiais para Banco de Sangue			HUF Local (curva "A, B e C")
14	Material hospitalar	Materiais para Diagnóstico e Imagem			HUF Local (curva "A, B e C")
15	Material hospitalar	Materiais para Nefrologia			HUF Local (curva "A, B e C")
16	Material hospitalar	Materiais Respiratórios, UTI, Centro Cirúrgico, Anestesia e Outros			HUF Local (curva "A, B e C")

17	Material hospitalar	Saneantes, Antissépticos e Materiais para CME (Esterilização)			HUF Local (curva "A, B e C")
18	Material hospitalar	Telas e Hemostáticos			HUF Local (curva "A, B e C")
19	Material hospitalar	Tubos e Sondas			HUF Local (curva "A, B e C")
20	Material hospitalar	Instrumentais Cirúrgicos (Caixa e Vídeo)			HUF Local (curva "A, B e C")
21	Material hospitalar	Materiais Diversos para Laboratório de Análises Clínicas			HUF Local (curva "A, B e C")
22	Material hospitalar	Materiais para Laboratório de Anatomia Patológica			HUF Local (curva "A, B e C")
23	Material hospitalar	Materiais para Odontologia			HUF Local (curva "A, B e C")

**ANEXO III – OPME**

#		OBJETO 2025	Centralizado	Regionalizado	HUF local
1	OPME	OPMEs e Materiais Hospitalares (Cirurgia Geral , Plástica)	Centralizada		
2	OPME	OPME'S e Outros Materiais Hospitalares (Urologia)	Centralizada		
3	OPME	OPME's e Outros Materiais Hospitalares (Cardiovascular)		Regionalizada	
4	OPME	OPME's e Outros Materiais Hospitalares (Endoscopia)			HUF Local (curva "A, B e C")
5	OPME	OPME's e Outros Materiais Hospitalares (Hemodinâmica)			HUF Local (curva "A, B e C")
6	OPME	OPME's e Outros Materiais Hospitalares (Neurocirurgia)			HUF Local (curva "A, B e C")
7	OPME	OPME's e Outros Materiais Hospitalares (Ortopedia e Cirurgia Oral)			HUF Local (curva "A, B e C")
8	OPME	OPME's e Outros Materiais Hospitalares (Otorrinolaringologia)			HUF Local (curva "A, B e C")
9	OPME	OPME's e Outros Materiais Hospitalares (Traumatologia)			HUF Local (curva "A, B e C")

## ANEXO IV – ACESSÓRIOS

#		OBJETO 2025	Centralizado	Regionalizado	HUF local
1	Acessórios	Insumos e acessórios para TIC	Centralizada		
2	Acessórios	Acessórios para Monitores Multiparamétricos		Regionalizada	
3	Acessórios	Acessórios para Oxímetros e Cardioversores		Regionalizada	
4	Acessórios	Acessórios Médicos, Tensiômetros, Eletrocardiógrafos e outros		Regionalizada	
5	Acessórios	Acessórios para Eletrocirurgia e Eletro procedimentos		Regionalizada	
6	Acessórios	Acessórios para Gasoterapia		Regionalizada	
7	Acessórios	Acessórios para Ventilação Mecânica		Regionalizada	
8	Acessórios	Baterias para Equipamentos Médicos Hospitalares		Regionalizada	
9	Acessórios	Filtros, Insumos para Equipamentos Hospitalares e Osmose		Regionalizada	

## ANEXO V – MATERIAL GERAL

#		OBJETO 2025	Centralizado	Regionalizado	HUF Local
1	Material geral	Gás Medicinal - Locação			HUF Local
2	Material geral	Gases Medicinais			HUF Local
3	Material geral	Fórmulas nutricionais e insumos para sondário e lactário			HUF Local (curva "A, B e C")
4	Material geral	Materiais de escritorio			HUF Local
5	Material geral	Materiais para Hotelaria Hospitalar			HUF Local
6	Material geral	Nutrição Parenteral - Serviços			HUF Local
7	Material geral	Lâmpadas Especiais			HUF Local
8	Material geral	Materiais Diversos (Expediente, Organização, dentre outros)			HUF Local
9	Material geral	Papéis para Exames Médicos e Outros Insumos para EMH			HUF Local

## ANEXO VI – TI

#		OBJETO 2025	Centralizado	Regionalizado	HUF local
1	TI	Link redundante	Centralizada		
2	TI	Firewall (Appliance)	Centralizada		
3	TI	Solução de Backup	Centralizada		
4	TI	Servidores de Rede Locais		Regionalizada	
5	TI	Armazenamento - Storage/Fita		Regionalizada	
6	TI	Switch		Regionalizada	
7	TI (DAI)	Serviço de telefonia e Internet		Regionalizada	

## ANEXO VII – MOBILIÁRIO ADMINISTRATIVO

#		OBJETO 2025	Centralizado	Regionalizado	HUF local
1	mobiliário administrativo	armário aço - roupeiro/2 portas	Centralizada		
2	mobiliário administrativo	mesas de trabalho	Centralizada		
3	mobiliário administrativo	mesas de reunião	Centralizada		
4	mobiliário administrativo	gaveteiro	Centralizada		
5	mobiliário administrativo	longarina	Centralizada		
6	mobiliário administrativo	cadeiras de escritório	Centralizada		
7	mobiliário administrativo	cadeiras caixas	Centralizada		
8	mobiliário administrativo	cadeira empilhável	Centralizada		
9	mobiliário administrativo	Lixeira (recipiente para acondicionamento de lixo)	Centralizada		

## ANEXO VIII – LOGISTICA

#		OBJETO 2025	Centralizado	Regionalizado	HUF local
1	logística	estantes	Centralizada		
2	logística	carrinhos de materiais gerais	Centralizada		
3	logística	palete	Centralizada		
4	logística	leitor de código e barras	Centralizada		
5	logística	organizadores de fila			HUF Local
6	logística	rotuladora			HUF Local

## ANEXO IX – MOBILIARIO ASSISTENCIAL

#		OBJETO 2025	Centralizado	Regionalizado	HUF local
1	mobiliário assistencial	poltrona para acompanhantes	Centralizada		
2	mobiliário assistencial	mesa de refeição	Centralizada		
3	mobiliário assistencial	suporte para soro	Centralizada		
4	mobiliário assistencial	mesa auxiliar para procedimento	Centralizada		
5	mobiliário assistencial	biombo com rodízios	Centralizada		
6	mobiliário assistencial	cadeira de rodas	Centralizada		
7	mobiliário assistencial	maca de transporte	Centralizada		

## ANEXO X – DIVERSOS

#		OBJETO 2025	Centralizado	Regionalizado	HUF local
1	Diversos	Refrigerador assistencial	Centralizada		
2	Diversos	ar-condicionado	Centralizada		
3	Diversos	Freezer assistencial	Centralizada		
4	Diversos	bebedouro		Regionalizada	
5	Diversos	TV		Regionalizada	
6	Diversos	Refrigerador domestico		Regionalizada	
7	Diversos	Freezer domestico		Regionalizada	
8	Diversos	microndas		Regionalizada	
9	Diversos	cilindro de oxigênio			Local HUF
10	Diversos	ventilador			Local HUF

## ANEXO XI – EQUIPAMENTOS DE ENGENHARIA CLÍNICA

#		OBJETO 2025	Centralizado	Regionalizado	HUF local
13	EQUIPAMENTOS DE SUPORTE À VIDA	Desfibrilador	Centralizada		
14	EQUIPAMENTOS DE SUPORTE À VIDA	Monitor de óxido nítrico	Centralizada		
15	EQUIPAMENTOS DE SUPORTE À VIDA	Berço aquecido	Centralizada		
16	EQUIPAMENTOS DE SUPORTE À VIDA	Ressuscitador – ventilador manual em " t "	Centralizada		
17	EQUIPAMENTOS DE SUPORTE À VIDA	Incubadora neonatal	Centralizada		
18	EQUIPAMENTOS DE SUPORTE AO DIAGNOSTICO	Bilirrubinometro transcutâneo	Centralizada		
19	EQUIPAMENTOS DE SUPORTE AO DIAGNOSTICO	Detector fetal de mesa	Centralizada		
20	EQUIPAMENTOS DE SUPORTE AO DIAGNOSTICO	Cardiotocógrafo	Centralizada		
21	EQUIPAMENTOS PARA MANUTENCAO DA VIDA	Fototerapia em led	Centralizada		
22	EQUIPAMENTOS POR METODOS OPTICOS	Videolaringoscópio neonatal	Centralizada		
23	INSTRUMENTO DE MEDIÇÃO	Radiômetro para fototerapia digital	Centralizada		
24	EQUIPAMENTO DE SUPORTE	Cama ppp	Centralizada		

**ANEXO XII – DETALHAMENTO GRUPO MATERIAIS DE CONSUMO (AOC 2025)**

<b>Subgrupo: 3.01 - Materiais administrativos</b>		<b>Total Subgrupo:</b>	<b>R\$ 266.892,47</b>	
<b>Item</b>	<b>Quantidade Planejada</b>	<b>Valor Unitário</b>	<b>Valor Total</b>	<b>Unidade requisitante</b>
Envelope Branco, Tipo Ofício, Sem Impressão, Tamanho 11 X 23cm	300	R\$ 0,4400	R\$ 132,0000	UPDE
Caixa Plástica Container - 130 Litros	36	R\$ 168,8800	R\$ 6.079,6800	UPDE
Clips Para Papel Nº 08 Caixa Com 100 Unidades	102	R\$ 23,3900	R\$ 2.385,7800	UPDE
Caixa Plástica Container - 60 Litros	24	R\$ 100,7500	R\$ 2.418,0000	UPDE
Grampo Para Grampeador, Tamanho 23/10 - Caixa C/ 1000 Unidades	30	R\$ 1,9330	R\$ 57,9900	UPDE
Caixa Acrilica, Tipo Correspondencia, Tripla - Fixa	12	R\$ 47,0000	R\$ 564,0000	UPDE
Pilha Pequena Recarregavel	90	R\$ 13,4500	R\$ 1.210,5000	UPDE
Pilha Palito Recarregável:	90	R\$ 4,6900	R\$ 422,1000	UPDE
Carregador De Bateria	27	R\$ 48,1030	R\$ 1.298,7810	UPDE
Pulseira Descartável Para Identificação -Recém Nascido	1560	R\$ 0,4700	R\$ 733,2000	UPDE
Caneta Para Retroprojektor, Tinta Permanente - Ponta Grossa 2mm	300	R\$ 1,3700	R\$ 411,0000	UPDE
Tesoura Escolar, Cabo Plastico, 12cm	48	R\$ 2,8000	R\$ 134,4000	UPDE
Envelope Branco, Para Cd Ou Dvd, Tamanho 126 X 126mm	1500	R\$ 0,3700	R\$ 555,0000	UPDE
Porta-Crachá (Espelho Para Crachá)	600	R\$ 0,5000	R\$ 300,0000	UPDE
Etiqueta Auto Adesiva Formulário Contínuo 107mmx36mm	4	R\$ 139,3200	R\$ 557,2800	UPDE
Furador De Papel, Metalico, Tipo Medio - 30/40 Folhas	18	R\$ 30,8900	R\$ 556,0200	UPDE
Lapis De Cor - Caixa C/ 24 Cores	24	R\$ 10,2000	R\$ 244,8000	UPDE
Caneta Esferografica - Cor Azul	2160	R\$ 0,5300	R\$ 1144,8000	UPDE
Papel Aluminio	30	R\$ 9,7100	R\$ 291,3000	UPDE
Copo Descartável De 200 MI	2400	R\$ 4,6200	R\$ 11.088,0000	UPDE
Saco Plástico Para Talher (Snd)	36	R\$ 13,0000	R\$ 468,0000	UPDE
Filme De Pvc Com 300 Metros	24	R\$ 25,1200	R\$ 602,8800	UPDE
Pulseira De Identificação Tyvek Fina - Branca	60	R\$ 0,2200	R\$ 13,2000	UPDE
Caderno Grande, Capa Flexivel E Espiral - 96 Folhas	36	R\$ 8,4700	R\$ 304,9200	UPDE
Bateria De Lítio 3 Volts	900	R\$ 1,2100	R\$ 1.089,0000	UPDE

Sacola Plastica, Cor Branca, Tamanho 30 X 40cm	1800	R\$ 0,0370	R\$ 66,6000	UPDE
Pasta Plastica Sanfonada, Tamanho A4, Com Fechamento Em Elastico E 12 Divisorias	18	R\$ 20,9100	R\$ 376,3800	UPDE
Fita Adesiva Para Empacotar, Transparente - Rolo 48mm X 50m	360	R\$ 2,8900	R\$ 1.040,4000	UPDE
Lacre De Segurança, Em Polipropileno, 16/20cm, Numerado - Cor Amarelo	960	R\$ 0,1100	R\$ 105,6000	UPDE
Envelope Pardo, Tipo Saco, Tamanho 370mm X 470mm - Grande	1800	R\$ 1,3350	R\$ 2.403,0000	UPDE
Bobina Saco Plástico Picotada - 10kg	18	R\$ 43,0000	R\$ 774,0000	UPDE
Bobina Saco Plástico Picotada - 5kg	90	R\$ 23,4900	R\$ 2.114,1000	UPDE
Bobina Saco Plástico Picotada - 1kg	90	R\$ 10,2200	R\$ 919,8000	UPDE
Bobina Saco Plástico Picotada - 2kg	36	R\$ 15,2400	R\$ 548,6400	UPDE
Clips Trançado Para Papel Nº 01 - Caixa C/ 12 Unidades	36	R\$ 5,2500	R\$ 189,0000	UPDE
Bobina Saco Plástico Picotada - 7kg	30	R\$ 34,8900	R\$ 1.046,7000	UPDE
Pulseira De Identificação Tyvek Fina - Laranja	300	R\$ 0,2200	R\$ 66,0000	UPDE
Pulseira Adesiva Identificação Branco Recém-Nascido (Internação)	6	R\$ 350,0000	R\$ 2.100,0000	UPDE
Pulseira Adesiva Identificação Branco Adulto (Internação)	30	R\$ 279,0000	R\$ 8.370,0000	UPDE
Furador De Papel, Metalico, Tipo Grande - Acima De 40 Folhas	9	R\$ 33,9800	R\$ 305,8200	UPDE
Tesoura, Cabo Plastico, 20cm	60	R\$ 4,0600	R\$ 243,6000	UPDE
Telefone Sem Fio	30	R\$ 121,1300	R\$ 3.633,9000	UPDE
Caderno Pequeno, Capa Flexivel E Espiral - 96 Folhas	36	R\$ 2,2000	R\$ 79,2000	UPDE
Pasta Arquivo Prontuário De Paciente - Sistema Dígito Terminal, Sem Cor E Sem Numeração	6000	R\$ 1,4800	R\$ 8.880,0000	UPDE
Caneta Para Retroprojeto, Tinta Permanente - Ponta Fina 1mm	480	R\$ 2,9800	R\$ 1.430,4000	UPDE
Apontador Plastico Sem Deposito	36	R\$ 0,2100	R\$ 7,5600	UPDE
Tinta Para Carimbo, Cor Preta - Tubo 40ml	12	R\$ 2,3900	R\$ 28,6800	UPDE
Dvd-R, Gravavel, 4,7gb	1200	R\$ 1,3400	R\$ 1.608,0000	UPDE
Molhador De Dedo Em Pasta - Embalagem 12g	18	R\$ 1,5500	R\$ 27,9000	UPDE
Mural Acrilico, Tamanho A4, Com Fita Dupla Face Para Fixação - Tipo Paisagem	60	R\$ 14,0000	R\$ 840,0000	UPDE
Apagador Para Quadro Branco	24	R\$ 2,8800	R\$ 69,1200	UPDE
Grampo Trilho Para Pastas, Plastico, Tipo Romeu E Julieta	360	R\$ 0,1500	R\$ 54,0000	UPDE
Caixa Acrilica, Tipo Correspondencia, Tripla - Movei	24	R\$ 45,9320	R\$ 1.102,3680	UPDE
Calculadora De Mesa, 12 Digitos	18	R\$ 19,1500	R\$ 344,7000	UPDE
Pasta Polionda, Tipo Escolar, Com Elastico - Lombo De 35mm	108	R\$ 4,2100	R\$ 454,6800	UPDE

Fita Dupla Face Transparente Vhb 12 Mm X 20 M:	48	R\$ 35,0000	R\$ 1.680,0000	UPDE
Caixa Plástica Tipo Bin - Nº 8	24	R\$ 20,8400	R\$ 500,1600	UPDE
Grampeador De Papel 20cm	90	R\$ 25,0000	R\$ 2.250,0000	UPDE
Folha Em E.V.A, Tamanho 600 X 400 X 2mm - Cor Amarelo	6	R\$ 4,4000	R\$ 26,4000	UPDE
Organizador Plástico Com Tampa, Branco/Opaco - 20 Litros	12	R\$ 36,3100	R\$ 435,7200	UPDE
Pasta Plastica Em L, Tamanho A4, Incolor	360	R\$ 0,9400	R\$ 338,4000	UPDE
Folha Em E.V.A, Tamanho 600 X 400 X 2mm - Cor Azul	6	R\$ 4,4000	R\$ 26,4000	UPDE
Caixa Plástica Tipo Bin - Nº 7	30	R\$ 14,2320	R\$ 426,9600	UPDE
Caneta Marca-Texto Fluorescente - Cor Diversa	54	R\$ 0,6800	R\$ 36,7200	UPDE
Placas Código S-1 (Nbr 16820)	202	R\$ 23,0000	R\$ 4.646,0000	USOST
Placas Código S-12 (Nbr 16820)	44	R\$ 23,0000	R\$ 1.012,0000	USOST
Bobina Para Dispensador De Senhas, Numeradas Ate 999 - Cor Azul	30	R\$ 10,6061	R\$ 318,1830	UPDE
Folha Em E.V.A, Tamanho 600 X 400 X 2mm - Cor Branco	6	R\$ 4,4000	R\$ 26,4000	UPDE
Caixa Plástica Tipo Bin - Nº 6	90	R\$ 10,1400	R\$ 912,6000	UPDE
Fita Metrica, Em Pvc, Comprimento De 150cm	18	R\$ 3,9400	R\$ 70,9200	UPDE
Extrator De Grampo, Tipo Espatula	30	R\$ 1,2300	R\$ 36,9000	UPDE
Folha Em E.V.A, Tamanho 600 X 400 X 2mm - Cor Verde	6	R\$ 4,4000	R\$ 26,4000	UPDE
Organizador Plástico Com Tampa E Trava, Transparente - 10 Litros	30	R\$ 17,5000	R\$ 525,0000	UPDE
Pulseira Adesiva Identificação Branco Infantil(Internação)	6	R\$ 296,2500	R\$ 1.777,5000	UPDE
Coletor De Impressões Digitais, Tipo De Mesa, Retangular	5	R\$ 368,0000	R\$ 1.840,0000	UPDE
Folha Em E.V.A, Tamanho 600 X 400 X 2mm - Cor Preto	6	R\$ 4,4000	R\$ 26,4000	UPDE
Caixa Térmica 5 Litros	3	R\$ 60,0000	R\$ 180,0000	UPDE
Clips Para Papel Nº 03 Caixa Com 50 Unidades	240	R\$ 4,2050	R\$ 1.009,2000	UPDE
Folha Em E.V.A, Tamanho 600 X 400 X 2mm - Cor Vermelho	6	R\$ 4,4000	R\$ 26,4000	UPDE
Caixa Térmica 26 Litros	3	R\$ 80,0000	R\$ 240,0000	UPDE
Lacre De Segurança Em Polipropileno Cor Branco Leitoso	900	R\$ 0,1910	R\$ 171,9000	UPDE
Caixa Plástica Tipo Bin - Nº 4	30	R\$ 2,7000	R\$ 81,0000	UPDE
Lacre De Segurança, Em Polipropileno, 16/20cm, Numerado - Cor Verde	4800	R\$ 0,1451	R\$ 696,4800	UPDE
Organizador Plástico Com Tampa E Trava, Transparente - 2,5 Litros	30	R\$ 7,4030	R\$ 222,0900	UPDE
Pasta Polionda, Tipo Escolar, Com Elastico - Lombo De 20mm	90	R\$ 7,5140	R\$ 676,2600	UPDE

FITA ADESIVA TRANSPARENTE 19mmx50m	270	R\$ 2,5600	R\$ 691,2000	UPDE
Caixa Plástica Tipo Bin - Nº 5:	72	R\$ 8,9200	R\$ 642,2400	UPDE
Pasta Suspensa De Papelao/Polipropileno, Com Visor, Etiqueta E Grampo, Cor Kraft	270	R\$ 2,0080	R\$ 542,1600	UPDE
ETIQUETA AUTO ADESIVA PARA IMPRESSORA JATO TINTA LASER 138,11mm X 212,73mm	90	R\$ 0,2800	R\$ 25,2000	UPDE
Papel Cartolina, Tamanho A4, Branco - Pacote C/ 50 Folhas	36	R\$ 11,9500	R\$ 430,2000	UPDE
Organizador Plástico Com Tampa E Trava, Transparente - 65 Litros	18	R\$ 79,9000	R\$ 1438,2000	UPDE
Frasco Vidro Âmbar 60ml	120	R\$ 3,3000	R\$ 396,0000	UPDE
Bobina Plástica Picotada 03kg	90	R\$ 17,5300	R\$ 1.577,7000	UPDE
Bateria 1,5v Lithium Ref. 392a (Termometro Digital)	270	R\$ 0,6000	R\$ 162,0000	UPDE
Bateria 1,5v - Lr1130 - Calculadora	27	R\$ 0,6000	R\$ 16,2000	UPDE
Bateria A23s 12 V	54	R\$ 2,7000	R\$ 145,8000	UPDE
Filme De Pvc	120	R\$ 4,5500	R\$ 546,0000	UPDE
Copo Descartável De 50ml	6000	R\$ 0,0300	R\$ 180,0000	UPDE
Pilha Alcalina Média	90	R\$ 6,8250	R\$ 614,2500	UPDE
Pilha Alcalina Grande	12	R\$ 6,8250	R\$ 81,9000	UPDE
Pilha Alcalina Palito	360	R\$ 1,3000	R\$ 468,0000	UPDE
Caneta Esferografica - Cor Verde	45	R\$ 1,0700	R\$ 48,1500	UPDE
Ribbon De Cera, Para Impressora Zebra Tlp2844, Rolo 110mm X 74m	216	R\$ 7,2000	R\$ 1.555,2000	UPDE
Fita Adesiva Transparente 12mm X 30m	180	R\$ 1,1600	R\$ 208,8000	UPDE
Cola Plástica Branca 90g	90	R\$ 3,4900	R\$ 314,1000	UPDE
Papel Kraft Natural Rolo 60cm X 165/200m	6	R\$ 175,7900	R\$ 1054,7400	UPDE
Porta Fita Adesiva Rolo 12/19mm X 33/50m	36	R\$ 21,8000	R\$ 784,8000	UPDE
Caneta Esferografica - Cor Vermelha	270	R\$ 0,5400	R\$ 145,8000	UPDE
Lacre De Segurança, Em Polipropileno, 16/20cm, Numerado - Cor Vermelho	4800	R\$ 0,2300	R\$ 1.104,0000	UPDE
Caneta Marcador Para Quadro Acrilico - Cor Preta	90	R\$ 3,9000	R\$ 351,0000	UPDE
Caneta Marcador Para Quadro Acrilico - Cor Verde	36	R\$ 2,8300	R\$ 101,8800	UPDE
Porta Cracha Retratil	600	R\$ 2,2000	R\$ 1.320,0000	UPDE
Bobina Termo-Sensível P/ Impressora - Tamanho 57mm X 22m	90	R\$ 2,7300	R\$ 245,7000	UPDE
Caixa Para Arquivo Morto - Plastico	48	R\$ 5,2400	R\$ 251,5200	UPDE
Refil De Cola Quente Grossa, Pacote 1kg	2	R\$ 47,1300	R\$ 94,2600	UPDE

Cartao Pvc Branco - Compativel Impressora Zebra - Pct 500	600	R\$ 0,6900	R\$ 414,0000	UPDE
Pote Branco 4g	2100	R\$ 1,9050	R\$ 4.000,5000	UPDE
Frasco Plástico Branco 60ml	3900	R\$ 1,2080	R\$ 4.711,2000	UPDE
Pilha Alcalina Pequena	900	R\$ 1,4000	R\$ 1.260,0000	UPDE
Etiqueta Auto Adesiva De Controle, Circular 15mm, Rolo C/ 1000 Etiquetas - Cor Verde	30000	R\$ 0,0122	R\$ 366,0000	UPDE
Caixa Plástica Tipo Bin - Nº 3	72	R\$ 3,6330	R\$ 261,5760	UPDE
Etiqueta Auto Adesiva De Controle, Circular 15mm, Rolo C/ 1000 Etiquetas - Cor Azul	30	R\$ 13,0000	R\$ 390,0000	UPDE
Etiqueta Auto Adesiva De Controle, Circular 15mm, Rolo C/ 1000 Etiquetas - Cor Amarela	30	R\$ 13,0000	R\$ 390,0000	UPDE
Pulseira De Identificação Tyvek Fina - Verde Neon	60	R\$ 0,2200	R\$ 13,2000	UPDE
Massa De Modelar - 12 Unidades	24	R\$ 3,7500	R\$ 90,0000	UPDE
Pasta Polionda, Tipo Escolar, Com Elastico - Lombo De 55mm	90	R\$ 7,1500	R\$ 643,5000	UPDE
Etiqueta Auto Adesiva De Controle, Circular 15mm, Rolo C/ 1000 Etiquetas - Cor Vermelha	30	R\$ 13,0000	R\$ 390,0000	UPDE
Plastico Para Plastificação, Tamanho A3 - Pacote C/ 100 Unidades	9	R\$ 193,0000	R\$ 1.737,0000	UPDE
Pulseira De Identificação Tyvek Fina - Amarelo Neon	180	R\$ 0,2200	R\$ 39,6000	UPDE
Pulseira De Identificação Tyvek Fina - Vermelha	60	R\$ 0,2200	R\$ 13,2000	UPDE
Plastico Para Plastificação A4 - Pacote Com 100 Unidades	9	R\$ 94,2400	R\$ 848,1600	UPDE
Corretivo Líquido 18ml	48	R\$ 4,1500	R\$ 199,2000	UPDE
Almotolia 250 MI Ambar	72	R\$ 2,7600	R\$ 198,7200	UPDE
Pulseira De Identificação Vinil Larga - Laranja	300	R\$ 0,7100	R\$ 213,0000	UPDE
Borracha Branca Pequena	90	R\$ 0,4300	R\$ 38,7000	UPDE
Grampo Para Grampeador, Tamanho 26/6 - Caixa C/ 1000 Unidades	840	R\$ 1,7800	R\$ 1.495,2000	UPDE
Flaconete Natural Com Tampa 20m	9000	R\$ 0,5100	R\$ 4.590,0000	UPDE
Envelope Pardo, Tipo Saco, Tamanho 250mm X 353mm - Medio	5400	R\$ 0,4700	R\$ 2.538,0000	UPDE
Papel A4, Alcalino, Branco, Tamanho 210 X 297mm - Pacote C/ 500 Folhas	2520	R\$ 19,6800	R\$ 49.593,6000	UPDE
Caneta Marcador Para Quadro Acrilico - Cor Vermelha	36	R\$ 2,8300	R\$ 101,8800	UPDE
Mural Acrilico, Tamanho A4, Com Fita Dupla Face Para Fixação - Tipo Retrato	120	R\$ 21,8800	R\$ 2.625,6000	UPDE
Bobina Termo-Sensível P/ Impressora, Cor Amarela - Tamanho 80mm X 30/40m	600	R\$ 3,4900	R\$ 2.094,0000	UPDE
Fita Adesiva Para Empacotar, Papel Kraft - Rolo 38mm X 50m	180	R\$ 14,2600	R\$ 2.566,8000	UPDE
Caneta Marcador Para Quadro Acrilico - Cor Azul	54	R\$ 2,8300	R\$ 152,8200	UPDE
Estilete 15 Cm	30	R\$ 3,3700	R\$ 101,1000	UPDE

Caixa Para Arquivo Morto - Papelao	2400	R\$ 2,5800	R\$ 6.192,0000	UPDE
Etiqueta Auto Adesiva Em Formulário Contínuo 26mmx15,5mm	12	R\$ 188,9200	R\$ 2.267,0400	UPDE
Bateria 9 Volts	300	R\$ 7,5400	R\$ 2.262,0000	UPDE
Envelope Pardo, Tipo Saco, Tamanho 176mm X 250mm - Pequeno	2400	R\$ 0,3100	R\$ 744,0000	UPDE
Caneta Esferografica - Cor Preta	600	R\$ 0,5100	R\$ 306,0000	UPDE
Flaconete 10ml	12000	R\$ 0,2600	R\$ 3120,0000	UPDE
Frasco Vidro Âmbar 250ml	90	R\$ 5,8200	R\$ 523,8000	UPDE
ALMOTOLIA 250 ML TRANSPARENTE / Frasco	12	R\$ 2,7600	R\$ 33,1200	UPDE
Pulseira De Identificação Tyvek Fina - Azul Turquesa	60	R\$ 0,2200	R\$ 13,2000	UPDE
Pasta Arquivo Tipo Az, Lombo Largo (70mm) - Cor Verde Claro	60	R\$ 19,9000	R\$ 1194,0000	UPDE
Etiqueta De Código De Barras, Auto Adesiva 50/55mm X 25/27mm	720	R\$ 10,3910	R\$ 7481,5200	UPDE
Regua Plastica De 30cm	90	R\$ 0,5900	R\$ 53,1000	UPDE
Prancheta De Acrilico	240	R\$ 10,8000	R\$ 2.592,0000	UPDE
Atilho De Borracha - Pacote C/ 100g	192	R\$ 3,6400	R\$ 698,8800	UPDE
Clips Para Papel Nº 02 Caixa C/100 Unidades	300	R\$ 4,5000	R\$ 1.350,0000	UPDE
Almofada Para Carimbo	9	R\$ 5,5890	R\$ 50,3010	UPDE
Organizador Plástico Com Tampa E Trava, Transparente - 30 Litros	36	R\$ 33,9500	R\$ 1.222,2000	UPDE
Organizador Plástico Com Tampa E Trava, Transparente - 78 Litros	18	R\$ 85,5000	R\$ 1.539,0000	UPDE
Saco Plastico, Tamanho Oficio, Transparente, Com Furo	3900	R\$ 0,4100	R\$ 1.599,0000	UPDE
Papel Carbono Preto, Monoface, Tamanho A4	18000	R\$ 0,3000	R\$ 5.400,0000	UPDE
Pasta Catalogo Com 50 Envelopes Transparentes Tamanho Oficio	36	R\$ 18,1700	R\$ 654,1200	UPDE
Lapis Preto Nº2	360	R\$ 0,5400	R\$ 194,4000	UPDE
Livro Ata C/ 100 Folhas Numeradas	90	R\$ 13,2500	R\$ 1.192,5000	UPDE
Livro Protocolo De Correspondencia C/ 104 Folhas Pautadas E Numeradas	72	R\$ 13,4700	R\$ 969,8400	UPDE
Pasta Arquivo Tipo Az, Lombo Largo (70mm) - Cor Preta	120	R\$ 15,9200	R\$ 1.910,4000	UPDE
Etiqueta Auto Adesiva Para Impressora Inkjet-Laser	150	R\$ 0,0120	R\$ 1,8000	UPDE
Porta Etiqueta Modelo "U" Com Fita:	180	R\$ 10,8000	R\$ 1.944,0000	UPDE
Abraçadeira De Nylon - Tamanho 300 X 5,0mm	480	R\$ 0,3300	R\$ 158,4000	UPDE
Quadro Branco 90cm X 120cm	3	R\$ 306,0000	R\$ 918,0000	UPDE
Frasco Vidro Âmbar 100ml	180	R\$ 2,1730	R\$ 391,1400	UPDE

Quadro Branco 120cm X 200cm	3	R\$ 382,0000	R\$ 1.146,0000	UPDE
Organizador Plástico Com Tampa E Trava, Transparente - 20 Litros	36	R\$ 23,5000	R\$ 846,0000	UPDE
Organizador De Chaves, Tipo Chaveiro, Retangular, Com Etiqueta	60	R\$ 0,5200	R\$ 31,2000	UPDE
Organizador Plástico Com Tampa E Trava, Transparente - 5 Litros	30	R\$ 9,5000	R\$ 285,0000	UPDE
Papel Contact, Auto Adesivo, Fosco Branco - Rolo 45cm X 10m	9	R\$ 29,6150	R\$ 266,5350	UPDE
Frasco Plástico Branco 30ml	120	R\$ 0,5504	R\$ 66,0480	UPDE
Placas Código S-2 (Nbr 16820)	202	R\$ 23,0000	R\$ 4.646,0000	USOST
Bobina Para Dispensador De Senhas, Numeradas Ate 999 - Cor Vermelho	12	R\$ 10,6310	R\$ 127,5720	UPDE
Frasco Vidro Âmbar 500ml	30	R\$ 8,9000	R\$ 267,0000	UPDE
Placas Código S-3 (Nbr 16820)	404	R\$ 23,0000	R\$ 9.292,0000	USOST
Plastificadora E Poliseladora Profissional	2	R\$ 456,0000	R\$ 912,0000	UPDE
Placas Código S-8 (Nbr 16820)	12	R\$ 23,0000	R\$ 276,0000	USOST
Divisoria Plastica Para Fichario, Cor Diversa, Tamanho A4 - Pacote C/ 10 Unidades	180	R\$ 8,6600	R\$ 1.558,8000	UPDE
Telefone Com Fio	9	R\$ 58,0400	R\$ 522,3600	UPDE
Guilhotina Refiladora - Tamanho A3	2	R\$ 520,0000	R\$ 1.040,0000	UPDE
Placas Código S-9 (Nbr 16820)	12	R\$ 23,0000	R\$ 276,0000	USOST
Bobina Termo-Sensível P/ Ponto Eletronico - Tamanho 57mm X 300m	90	R\$ 24,2340	R\$ 2.181,0600	UPDE
Papel Fotográfico - Tamanho A4	480	R\$ 0,3600	R\$ 172,8000	UPDE
Bobina Para Dispensador De Senhas, Numeradas Ate 999 - Cor Verde	12	R\$ 10,1400	R\$ 121,6800	UPDE
Papel Couchet 120g - Tamanho A4	120	R\$ 0,8100	R\$ 97,2000	UPDE
Saco Plástico Para Lixo 100 Litros , Verde - Pacote Com 100 Unds	60	R\$ 37,9100	R\$ 2.274,6000	UPDE
Plástico Para Plastificação, Tamanho Crachá	600	R\$ 0,1400	R\$ 84,0000	UPDE
Papel Contact, Auto Adesivo, Transparente - Metro	90	R\$ 4,3000	R\$ 387,0000	UPDE
Pasta Arquivo Tipo Az, Lombo Estreito (50mm) - Cor Preta	150	R\$ 19,2450	R\$ 2.886,7500	UPDE
Palito De Dentes	6	R\$ 0,7300	R\$ 4,3800	UPDE

**Subgrupo: 3.02 Gêneros de alimentação****Total Subgrupo: R\$ 674.793,46**

Item	Quantidade Planejada	Valor Unitário	Valor Total	Unidade requisitante
Formula Polimerica Líquida Hipercalórica Normoproteica Sem Fibra 500 MI (Sistema Fechado)	324.000	R\$ 0,0533	R\$ 17.269,2000	STHH
Fórmula Infantil De Transição Para Lactentes E Crianças De Primeira Infância A Partir De 10 Meses	21.600	R\$ 0,0474	R\$ 1.023,8400	STHH
Dieta Enteral Líquida, Não Pediátrica, Sistema Fechado, Polimérica, Normocalórica Com Densidade Calórica Superior A 1,0kcal/MI, Normoproteica Com No Mínimo 40g De Proteína Por Litro, Normoglicídica, Normolipídica, Com Fibras (1.000 MI)	54	R\$ 41,4300	R\$ 2.237,2200	STHH
Fórmula Infantil De Partida Para Alimentação De Lactentes De 0 A 6 Meses	162.000	R\$ 0,1303	R\$ 21.108,6000	STHH
Espessante Alimentar Instantaneo, Em Po, Sem Amido - Lata 125g	8.550	R\$ 0,2280	R\$ 1.949,4000	STHH
Fórmula Infantil De Seguimento (6 A 12 Meses)	58.500	R\$ 0,0481	R\$ 2.813,8500	STHH
Modulo De Proteina De Alto Valor, Em Po, 100% Soro Do Leite - Lata 250g	109.800	R\$ 0,2100	R\$ 23.058,0000	STHH
Produto Alimentar Em Po, Com Probiotico, Minimo 3 Cepas – Sache 1g	3.194	R\$ 1,6400	R\$ 5.238,1600	STHH
Modulo De Glutamina, Em Po - Sache 5g	900	R\$ 0,3200	R\$ 288,0000	STHH
Fórmula Infantil Para Lactentes E De Seguimento Para Lactentes E Crianças De Primeira Infância, Empó, À Base De Proteínaextensamente Hidrolisada, Contendo ARA E DHA E Sem Adição De Lactose E Sacarose	37.800	R\$ 0,1891	R\$ 7.147,9800	STHH
Formula Infantil De Aminoacidos Essenciais Para Crianca A Partir De 1 Ano - Em Grama	450	R\$ 4,0800	R\$ 1.836,0000	STHH
Formula Em Po, Infantil, A Base De Proteina De Arroz, Para Lactentes E Alergicos - Em Grama	1	R\$ 10,0000	R\$ 10,0000	STHH
Formula Polimerica Liquida, Hipercalorica E Hiperproteica, Via Enteral - Sistema Fechado 500ml	194.400	R\$ 0,1200	R\$ 23.328,0000	STHH
Suplemento Nutricional Em Pó Para Crianças Maiores De 03 A 10 Anos Com Sabor	46.080	R\$ 0,0903	R\$ 4.161,0240	STHH
Fórmula Infantil Anti-Regurgitação	10.800	R\$ 0,0737	R\$ 795,9600	STHH
Fórmula Nutricionalmente Completa, Para Uso Oral Ou Enteral, Em Pó, Isento De Lactose, Glúten E Fibras, Sem Sabor E Indicado Para Situações Especiais Como Doenças Inflamatórias Intestinais	10.800	R\$ 0,5214	R\$ 5.631,1200	STHH
Modulo De Carboidrato, Em Po, 100% Maltodextrina - Em Grama	9	R\$ 0,0530	R\$ 0,4770	STHH
Bebida Lactea Proteica, Hiperproteico, Pronto Para Uso – Embalagem 250ml	4.320	R\$ 0,0639	R\$ 276,0480	STHH
Suplemento Oral Liquido, Hipercalorico, Para Paciente Renal - Em MI	27.000	R\$ 0,0920	R\$ 2.484,0000	STHH
Aveia Em Flocos 200g	1	R\$ 8,0000	R\$ 8,0000	STHH
Fórmula Infantil Para Recém-Nascidos Pré-Termo, Em Pó, Contendo DHA Eara E Nucleotídeos	46.080	R\$ 0,4000	R\$ 18.432,0000	STHH
Modulo De Fibra 100% Soluvel Em Po Para Nutrição Oral Ou Enteral – Lata 300g	43.200	R\$ 0,1600	R\$ 6.912,0000	STHH
Suplemento Nutricional Líquido 200ml Hiperproteico - Ômega 3	120.600	R\$ 0,0750	R\$ 9.045,0000	STHH
Formula Infantil Cetogenica 4:1, Para Crianças De 3 A 10 Anos – Em Grama	270	R\$ 1,4222	R\$ 383,9940	STHH

Leite Integral Homogeneizado - Caixa Tetra Pack 1000ml	1	R\$ 10,0000	R\$ 10,0000	STHH
Dieta Enteral Líquida Com Fibras 1000ml (Sistema Fechado)	1	R\$ 5,0000	R\$ 5,0000	STHH
Suplemento Alimentar Infantil Líquido, Hipercalórico E Normoproteico, Para Crianças De 1 A 10 Anos - Em MI	63.000	R\$ 0,0860	R\$ 5.418,0000	STHH
Fórmula Infantil Para Lactentes E Crianças De Primeira Infância, Em Pó, À Base De Aminoácidos, Contendo DHA E ARA E Sem Adição De Lactose	10.800	R\$ 0,3548	R\$ 3.831,8400	STHH
Modulo De Tcm (Triglicerídeos De Cadeia Média) Para Nutrição Oral Ou Enteral – Em MI	4.500	R\$ 0,2300	R\$ 1.035,0000	STHH
Formula Em Po, Infantil, Complementar, Para Lactentes - Sache De 1g	2.268	R\$ 4,4339	R\$ 10.056,0852	STHH
Dieta Enteral Líquida Não Pediátrica Sistema Fechado Polimérica Hipercalórica Com Densidade Calórica Igual Ou Superior A 1,5kcal/MI	18.000	R\$ 0,0552	R\$ 993,6000	STHH
Formula Polimerica Líquida, Infantil Hipercalórica - Sistema Fechado 500ml	90.000	R\$ 0,1083	R\$ 9.747,0000	STHH
Fórmula Infantil Para Criança Menores De 01 Ano, Em Pó, Nutricionalmente Completa INFANTIL EM PO, HIPERCALORICA, PARA RECUPERAÇÃO DE PESO E CRESCIMENTO, PARA CRIANÇAS DE 0 A 1 ANO - EM GRAMA	22.500	R\$ 0,2017	R\$ 4.538,2500	STHH
Dieta Enteral Líquida, Não Pediátrica, Sistema Fechado, Polimérica, Hipercalórica Com Densidade Calórica Igual Ou Superior A 1,5kcal/MI - 1.000ml	900	R\$ 30,3600	R\$ 27.324,0000	STHH
Formula Polimerica Líquida Hipercalórica Hiperproteica Com Fibras 1000 MI (Sistema Fechado)	900.000	R\$ 0,0474	R\$ 42.660,0000	STHH
Dieta Enteral Líquida, Não Pediátrica, Sistema Fechado, Polimérica, Hipercalórica Com Densidade Calórica Igual Ou Superior A 1,5kcal/MI, Normoglicídica, Normolipídica, Hiperproteica Com No Mínimo 20% De Proteína, Normolipídica, Com Teor De Fósforo Inferior A 900mg/Litro, Sem Fibras(1.000 MI). - Apresentação: Embalagem De 1000ml.	3.564.000	R\$ 0,0378	R\$ 134.719,2000	STHH
Suplemento Alimentar Infantil Em Po, Para Crianças De 1 A 10 Anos, Sem Lactose E Gluten - Em Grama	35.685	R\$ 0,1087	R\$ 3.878,9595	STHH
Dieta Enteral Líquida, Sistema Fechado, Para Crianças Até 10 Anos, Normocalórica Com Densidade Calórica De 1,0kcal/MI, Normoprotéica, Sem Adição De Sacarose E Com Fibras (500 MI)	1.296.000	R\$ 0,0847	R\$ 109.771,2000	STHH
Suplemento Nutricional Líquido 200ml Hiperproteico - Prolina	129.600	R\$ 0,0750	R\$ 9.720,0000	STHH
Espessante Infantil Para Aplv - Lata 400g	720	R\$ 0,5990	R\$ 431,2800	STHH
Suplemento Nutricional, Em Pó, Para Crianças À Base De Aminoácidos, Com Adição De Prebióticos E Com Sabor. - Apresentação: 400g	4.050	R\$ 0,3264	R\$ 1.321,9200	STHH
Alimento A Base De Cereal Em Flocos, Sem Açúcar, Infantil - Sache 200g	1	R\$ 10,0000	R\$ 10,0000	STHH
Dieta Como Hipercalórica E Hipoproteica Líquida	1	R\$ 10,0000	R\$ 10,0000	STHH
Achocolatado Em Po, Instantâneo - Lata 200g	1	R\$ 8,0000	R\$ 8,0000	STHH
Formula Infantil Em Po, Aminoácidos Essenciais, Para Crianças De 0 A 1 Ano – Em Grama	1	R\$ 10,0000	R\$ 10,0000	STHH
Fórmula Infantil Para Lactente E Crianças De Primeira Infância Em Pó Isenta De Lactose	4.320	R\$ 0,0780	R\$ 336,9600	STHH
Produto Alimentar Em Po, Com Prebióticos E Probióticos, Mínimo 4 Cepas – Sache 6g	972	R\$ 0,9000	R\$ 874,8000	STHH

Dieta Enteral Líquida, Sistema Fechado, Não Pediátrica, Oligomérica, Hipercalórica (Com Densidade Calórica Acima De 1,2kcal/MI)	834.300	R\$ 0,0850	R\$ 70.915,5000	STHH
Produto Alimentar Infantil Em Po, Com Probiotico, Com 1 Cepa – Sache 1g	1	R\$ 10,0000	R\$ 10,0000	STHH
Suplemento Oral Liquido, Hiperproteico E Hipercalorico - Em MI	194.400	R\$ 0,0328	R\$ 6.376,3200	STHH
Fórmula Infantil Para Crianças Maiores De 1 Ano, Em Pó, À Base De Aminoácidos, Contendo DHA E ARA E Sem Adição De Lactose	8.640	R\$ 0,3548	R\$ 3.065,4720	STHH
Formula Polimerica Liquida Com Peptideo, Arginina, Nucleotideo E Omega 3 - Preparo Imunologico - Sistema Fechado 1000ml	120	R\$ 118,8000	R\$ 14.256,0000	STHH
Formula Polimerica Liquida Com Peptideo, Hiperproteica E Normocalorica - Sistema Fechado 1000ml	324.000	R\$ 0,1082	R\$ 35.056,8000	STHH
Fórmula Infantil Em Pó - Crianças De 0 (Zero) A 10 (Dez) Anos, Com Baixo Teor Lipídico 400gr	1.440	R\$ 1,3225	R\$ 1.904,4000	STHH
Formula Oligomerica, Liquida, Infantil, Semi-Elementar, Normocalorica - Sistema Fechado 500ml	324.000	R\$ 0,0650	R\$ 21.060,0000	STHH

**Subgrupo: 3.03 Materiais de limpeza/higiene**

**Total Subgrupo: R\$ 658.415,96**

Item	Quantidade Planejada	Valor Unitário	Valor Total	Unidade requisitante
Campo Duplo 1.20 M X 1.20 M (± 2,4 Cm)	270	R\$ 20,0000	R\$ 5.400,0000	STHH
Lençol Berçário	720	R\$ 25,0000	R\$ 18.000,0000	STHH
Toalha De Banho*	1350	R\$ 15,0000	R\$ 20.250,0000	STHH
Forro Móvel Ou Travessa	2700	R\$ 25,0000	R\$ 67.500,0000	STHH
Campo Simples 1.00 M X 1.00 M (± 2 Cm)	270	R\$ 20,0000	R\$ 5.400,0000	STHH
Mesa De Cabeceira Com Refeição Acoplado	90	R\$ 500,0000	R\$ 45.000,0000	STHH
Espuma Detergente Para Pré-Lavagem De Instrumentais Cirúrgicos - Frasco 750ml	200	R\$ 38,9000	R\$ 7.780,0000	UPDE
Detergente Multienzimatico (Galao Com 5 Litros) 5 Enzimas	136	R\$ 130,0000	R\$ 17.680,0000	UPDE
Glutaraldeído 2% (Galão C/ 5 Lt)	128	R\$ 126,1000	R\$ 16.140,8000	UPDE
Acido Peracético – Esterilizante Químico A Base De Ácido Peracético 0,15% A 0,20%	12	R\$ 188,0000	R\$ 2.256,0000	UPDE
Pijama Blusa E Calça Infantil (M)	90	R\$ 50,0000	R\$ 4.500,0000	STHH
Camisola Infantil	90	R\$ 60,0000	R\$ 5.400,0000	STHH
Pijama Blusa E Calça Adulto G	90	R\$ 50,0000	R\$ 4.500,0000	STHH
"Pijama Blusa E Calça Adulto Exg"	90	R\$ 50,0000	R\$ 4.500,0000	STHH
Pijama Blusa E Calça Adulto M	90	R\$ 50,0000	R\$ 4.500,0000	STHH
Pijama Blusa E Calça Infantil (P)	90	R\$ 50,0000	R\$ 4.500,0000	STHH

Camisola De Paciente	1350	R\$ 60,0000	R\$ 81.000,0000	STHH
Cobertor Adulto	450	R\$ 50,0000	R\$ 22.500,0000	STHH
Lençol Maca	450	R\$ 30,0000	R\$ 13.500,0000	STHH
Lençol Adulto	2700	R\$ 42,0000	R\$ 113.400,0000	STHH
Lençol Infantil	360	R\$ 30,0000	R\$ 10.800,0000	STHH
Camisola Bariátrica	27	R\$ 70,0000	R\$ 1.890,0000	STHH
Cobertor Berçário	270	R\$ 30,0000	R\$ 8.100,0000	STHH
Álcool Etílico Absoluto Pureza 99,5% Para Análise Com 1 Litro	144	R\$ 17,4300	R\$ 2.509,9200	UPDE
Conjunto Privativo P	900	R\$ 10,0000	R\$ 9.000,0000	STHH
Fronha	2250	R\$ 10,5000	R\$ 23.625,0000	STHH
Conjunto Privativo M	900	R\$ 10,0000	R\$ 9.000,0000	STHH
Campo Simples 1.20 M X 1.20 M ( $\pm$ 2 Cm)	270	R\$ 20,0000	R\$ 5.400,0000	STHH
Campo 0.75 M X 0.75 M ( $\pm$ 1,5 Cm) Com Fenestra Central Redonda De 8 Cm De Diâmetro	270	R\$ 20,0000	R\$ 5.400,0000	STHH
Conjunto Privativo G	900	R\$ 10,0000	R\$ 9.000,0000	STHH
Capote Cirúrgico G	900	R\$ 60,0000	R\$ 54.000,0000	STHH
Conjunto Privativo Extra Grande	360	R\$ 10,0000	R\$ 3.600,0000	STHH
Alcool Liquido 70%	4400	R\$ 6,2000	R\$ 27.280,0000	UPDE
Detergente Para Limpeza De Superfícies Neutro (Galão De 05 Litros) (Banco De Leite)	120	R\$ 35,9000	R\$ 4.308,0000	UPDE
Alcool Etílico 96 Graus	160	R\$ 8,8800	R\$ 1.420,8000	UPDE
Detergente Desincrustante	64	R\$ 48,2100	R\$ 3.085,4400	UPDE
Fronha De Mayo 1.30 M X 0.60 M ( $\pm$ 2%)	45	R\$ 2,0000	R\$ 90,0000	STHH
Campo Simples 1.80 M X 1.55 M ( $\pm$ 2%)	270	R\$ 20,0000	R\$ 5.400,0000	STHH
Campo Duplo 0.75 M X 0.75 M ( $\pm$ 1,5 Cm)	270	R\$ 20,0000	R\$ 5.400,0000	STHH
Campo Duplo 1.55 M X 1.55 M ( $\pm$ 3,0 Cm)	270	R\$ 20,0000	R\$ 5.400,0000	STHH

## Subgrupo: 3.04 Medicamentos

Total Subgrupo:

R\$ 2.905.257,86

Item	Quantidade Planejada	Valor Unitário	Valor Total	Unidade requisitante
Bicarbonato De Sódio 8,4% - 10ml	960	R\$ 0,6600	R\$ 633,6000	UPDE
Quetiapina 25mg	2.160	R\$ 0,1100	R\$ 237,6000	UPDE
Formoterol 12mcg	360	R\$ 1,2500	R\$ 450,0000	UPDE
Amoxicilina 500mg + Ácido Clavulânico 125mg	536	R\$ 1,8100	R\$ 970,1600	UPDE
Fluconazol 2mg/MI - 100ml	132	R\$ 5,1300	R\$ 677,1600	UPDE
Ibuprofeno 50mg/MI - 30ml	80	R\$ 2,1100	R\$ 168,8000	UPDE
Hidrocortisona 100mg	3.152	R\$ 3,1140	R\$ 9.815,3280	UPDE
Clorpromazina 40mg/MI – 20ml	24	R\$ 7,0000	R\$ 168,0000	UPDE
Clorpromazina 5mg/MI - 5ml	48	R\$ 2,0500	R\$ 98,4000	UPDE
Colestiramina – 4g	480	R\$ 7,6900	R\$ 3.691,2000	UPDE
Dopamina 5mg/MI - 10ml	120	R\$ 3,4700	R\$ 416,4000	UPDE
Fenobarbital 100mg	480	R\$ 0,1410	R\$ 67,6800	UPDE
Heparina 5000UI/0,25ml (Subcutânea)	14.400	R\$ 5,6000	R\$ 80.640,0000	UPDE
Sulfato De Magnésio 50% - 10ml	960	R\$ 6,2000	R\$ 5.952,0000	UPDE
Clorexidina 0,2% Sol. Aquosa - 1l	640	R\$ 7,5700	R\$ 4.844,8000	UPDE
Glucagon 1mg/MI - 1ml	8	R\$ 168,2000	R\$ 1.345,6000	UPDE
Sertralina 50mg	2.240	R\$ 0,1290	R\$ 288,9600	UPDE
Rocurônio 10mg/MI - 5ml	960	R\$ 9,4310	R\$ 9.053,7600	UPDE
Doxazosina 2mg	480	R\$ 0,0830	R\$ 39,8400	UPDE
Omeprazol 20mg	10.800	R\$ 0,0550	R\$ 594,0000	UPDE
Metoprolol, Succinato 50mg	2.680	R\$ 0,5000	R\$ 1.340,0000	UPDE
Etomidato 2mg/MI - 10ml	48	R\$ 10,2900	R\$ 493,9200	UPDE
Tetracaína 10mg/MI + Fenilefrina 1mg/MI - 10ml	16	R\$ 35,4100	R\$ 566,5600	UPDE
GLICOSE 5% SF - 500ml	1.840	R\$ 4,9600	R\$ 9.126,4000	UPDE
Loperamida 2mg	1.200	R\$ 0,2300	R\$ 276,0000	UPDE
Lidocaína 20mg/MI + Epinefrina – 20ml	720	R\$ 10,9600	R\$ 7.891,2000	UPDE
Valproato De Sódio 50mg/MI – 100ml	200	R\$ 4,7800	R\$ 956,0000	UPDE
Bromoprida 5mg/MI – 2ml	5.040	R\$ 2,4915	R\$ 12.557,1600	UPDE

Peróxido De Hidrogênio 3% - 1000ml	920	R\$ 5,5382	R\$ 5.095,1440	UPDE
Cilostazol 50mg	1.120	R\$ 0,3225	R\$ 361,2000	UPDE
Polivitamínicos Sem Minerais - 10ml (Injetável)	120	R\$ 5,6000	R\$ 672,0000	UPDE
Vitaminas Complexo B - 2ml (Injetável)	600	R\$ 3,1300	R\$ 1.878,0000	UPDE
CLORETO DE SÓDIO 0,9% SF- 1000ml	5.600	R\$ 7,3800	R\$ 41.328,0000	UPDE
GLICOSE 5% SF - 250ml	2.208	R\$ 3,8100	R\$ 8.412,4800	UPDE
GLICOSE 5% + CLORETO DE SÓDIO 0,9% SF - 500ml	880	R\$ 6,8200	R\$ 6.001,6000	UPDE
Clarithromicina 500mg (IV)	214	R\$ 23,8100	R\$ 5.095,3400	UPDE
Norepinefrina 2mg/MI – 4ml	3.332	R\$ 2,0000	R\$ 6.664,0000	UPDE
Levetiracetam 100mg/MI – 150ml	80	R\$ 94,7200	R\$ 7.577,6000	UPDE
Ocitocina 5UI/MI – 1ml	8.320	R\$ 2,4000	R\$ 19.968,0000	UPDE
Albumina Humana 200mg/MI - 50ml	400	R\$ 140,0000	R\$ 56.000,0000	UPDE
Tramadol 50mg	960	R\$ 0,2200	R\$ 211,2000	UPDE
Morfina 10mg	560	R\$ 0,4813	R\$ 269,5280	UPDE
Metadona 10mg/MI - 1ml	480	R\$ 3,5900	R\$ 1.723,2000	UPDE
Tobramicina 0,3% - 5ml (Colírio)	24	R\$ 5,8800	R\$ 141,1200	UPDE
Misoprostol 25mcg	960	R\$ 9,5200	R\$ 9.139,2000	UPDE
Bromoprida 10mg	1.840	R\$ 0,2200	R\$ 404,8000	UPDE
Alprostadil 20mcg	24	R\$ 68,0000	R\$ 1.632,0000	UPDE
Voriconazol 200mg	240	R\$ 19,9000	R\$ 4.776,0000	UPDE
Ganciclovir 1mg/MI - 250ml	144	R\$ 76,5000	R\$ 11.016,0000	UPDE
Prednisona 20mg	5.600	R\$ 0,1800	R\$ 1.008,0000	UPDE
Digoxina 0,25mg	192	R\$ 0,2020	R\$ 38,7840	UPDE
Nitroglicerina 5mg/MI - 10ml	96	R\$ 36,0000	R\$ 3.456,0000	UPDE
Acetozolamida 250mg	80	R\$ 0,6670	R\$ 53,3600	UPDE
Cefalexina 500mg	1.200	R\$ 0,4500	R\$ 540,0000	UPDE
Metoclopramida 10mg	1.440	R\$ 0,0825	R\$ 118,8000	UPDE
Cloreto De Potássio 10% - 10ml	6.400	R\$ 0,3403	R\$ 2.177,9200	UPDE
Pirimetamina 25mg	1.840	R\$ 0,0900	R\$ 165,6000	UPDE
Fitomenadiona (VIT K) 10mg/MI - 1ml (Intramuscular)	1.920	R\$ 1,7500	R\$ 3.360,0000	UPDE

Clorhexedine 0,2% Sol. Aquosa - 100ml	1.840	R\$ 1,5100	R\$ 2.778,4000	UPDE
Tenoxicam 20mg	160	R\$ 0,4800	R\$ 76,8000	UPDE
Citalopram 20mg	240	R\$ 0,1200	R\$ 28,8000	UPDE
Ciprofibrato 100mg	48	R\$ 0,3000	R\$ 14,4000	UPDE
Atracúrio 10mg/MI - 5ml	480	R\$ 10,8500	R\$ 5.208,0000	UPDE
ALFAPORACTANTO 80mg/MI - 3ml	48	R\$ 2042,0000	R\$ 98.016,0000	UPDE
Ciclobenzaprina 10mg	120	R\$ 0,1350	R\$ 16,2000	UPDE
Sulfato Ferroso 40mg	6.000	R\$ 0,0360	R\$ 216,0000	UPDE
Morfina 10mg/MI - 1ml	5.440	R\$ 1,5100	R\$ 8.214,4000	UPDE
GLICOSE 5% SF - 1000ml	960	R\$ 7,6000	R\$ 7.296,0000	UPDE
Sulfametoxazol 40mg/MI + Trimetoprima 8mg/MI – 100ml	192	R\$ 4,9600	R\$ 952,3200	UPDE
Captopril 25mg	560	R\$ 0,0210	R\$ 11,7600	UPDE
Fentanila 0,05mg/MI – 2ml	960	R\$ 1,5800	R\$ 1.516,8000	UPDE
Azitromicina 500mg	32	R\$ 48,7200	R\$ 1.559,0400	UPDE
Esmolol 10mg/MI – 10ml	32	R\$ 60,2400	R\$ 1.927,6800	UPDE
Isoxsuprina 10mg	400	R\$ 3,9900	R\$ 1.596,0000	UPDE
Clorexidina 0,5% Sol. Alcoólica - 1000ml	880	R\$ 11,3100	R\$ 9.952,8000	UPDE
Apixabana 2,5mg	960	R\$ 1,3000	R\$ 1.248,0000	UPDE
Metaraminol 10mg/MI - 1ml	1.680	R\$ 5,8800	R\$ 9.878,4000	UPDE
Lidocaína 10mg/MI - 20ml (Sem Vasoconstritor)	720	R\$ 9,3800	R\$ 6.753,6000	UPDE
Propofol 10mg/MI - 20ml	2.800	R\$ 5,7058	R\$ 15.976,2400	UPDE
Remifentanila 2mg	120	R\$ 15,2100	R\$ 1.825,2000	UPDE
Sevoflurano 1ml/MI – 100ml	240	R\$ 148,8500	R\$ 35.724,0000	UPDE
Budesonida 200mcg	200	R\$ 0,4900	R\$ 98,0000	UPDE
Budesonida 32mcg/Dose (Spray Nasal)	16	R\$ 9,1000	R\$ 145,6000	UPDE
Meropeném 1g	4.080	R\$ 15,6000	R\$ 63.648,0000	UPDE
Água Destilada Estéril 1000ml Sist. Fechado - Bolsa	4.160	R\$ 7,1500	R\$ 29.744,0000	UPDE
CLORETO DE SÓDIO 0,9% SF - 250ml	11.600	R\$ 3,8500	R\$ 44.660,0000	UPDE
Adenosina 3mg/MI - 2ml	40	R\$ 11,1700	R\$ 446,8000	UPDE
Amicacina 50mg/MI - 2ml	320	R\$ 8,2000	R\$ 2.624,0000	UPDE

Fluoxetina 20mg	520	R\$ 0,0800	R\$ 41,6000	UPDE
Omeprazol 40mg	5.680	R\$ 6,2500	R\$ 35.500,0000	UPDE
Cetoconazol 20mg/G – 30g	208	R\$ 2,8400	R\$ 590,7200	UPDE
Losartana, Potássica 25mg	5.600	R\$ 0,7500	R\$ 4.200,0000	UPDE
Glicerol - Supositório Infantil	164	R\$ 1,0000	R\$ 164,0000	UPDE
Brometo De Ipratrópio 0,25mg/MI - 20ml	1.040	R\$ 1,3400	R\$ 1.393,6000	UPDE
Glicina 1,5% - 3000ml Forma Farmacêutica	240	R\$ 28,5000	R\$ 6.840,0000	UPDE
Fenoltaleína Solução Hidroalcoólica 1% Em Alcool 95 Graus Neutralizada (Lt)	3	R\$ 40,0000	R\$ 120,0000	UPDE
Amiodarona 50mg/MI - 3ml	400	R\$ 2,4930	R\$ 997,2000	UPDE
Ampicilina 1g	2.800	R\$ 6,0565	R\$ 16.958,2000	UPDE
Metilergometrina 0,2mg/MI – 1ml	320	R\$ 2,2154	R\$ 708,9280	UPDE
Dobutamina 12,5mg/MI - 20ml	336	R\$ 5,8700	R\$ 1.972,3200	UPDE
Retinol + Aminoácidos + Metionina + Cloranfenicol - 3,5g	58	R\$ 12,1700	R\$ 705,8600	UPDE
Doxiciclina 100mg	720	R\$ 0,2700	R\$ 194,4000	UPDE
Midazolam 5mg/MI - 3ml	1.600	R\$ 3,0744	R\$ 4.919,0400	UPDE
Prometazina, Cloridrato 25mg/MI - 2ml	960	R\$ 1,8850	R\$ 1.809,6000	UPDE
Acetilcisteína 100mg/MI - 3ml	960	R\$ 3,9100	R\$ 3.753,6000	UPDE
Acido Fólnico 15mg	800	R\$ 1,7600	R\$ 1.408,0000	UPDE
Carbamazepina 20mg/MI – 100ml	24	R\$ 8,2400	R\$ 197,7600	UPDE
Bisacodil 5mg	2.400	R\$ 0,1600	R\$ 384,0000	UPDE
Hidralazina 25mg	1.040	R\$ 0,3700	R\$ 384,8000	UPDE
Carvedilol 6,25mg	800	R\$ 0,0740	R\$ 59,2000	UPDE
Haloperidol 2mg/MI - 20ml	64	R\$ 3,5400	R\$ 226,5600	UPDE
Hidróxido De Al + Hidróxido De Mg + Simeticona – 240ml	200	R\$ 8,2000	R\$ 1.640,0000	UPDE
Tenoxicam 20mg (Injetável)	2.000	R\$ 5,8292	R\$ 11.658,4000	UPDE
CLORETO DE SÓDIO 0,9% SF- 100ml	40.000	R\$ 3,3700	R\$ 134.800,0000	UPDE
Ringer Com Lactato De Sódio Sistema Fechado - Frasco 500ml Solução Injetável	3.120	R\$ 6,1500	R\$ 19.188,0000	UPDE
Tenoxicam 40mg Forma Farmacêutica	1.760	R\$ 12,5100	R\$ 22.017,6000	UPDE
Loção Lanette - 100ml	2.080	R\$ 12,8800	R\$ 26.790,4000	UPDE
Fósforo Orgânico	1.120	R\$ 8,9200	R\$ 9.990,4000	UPDE

Nutrição Parenteral 1500,1ml Até 2000ml	20	R\$ 206,5800	R\$ 4.131,6000	UPDE
Nutrição Parenteral 50,1ml Até 100ml	168	R\$ 121,4800	R\$ 20.408,6400	UPDE
Sulfato De Zinco	480	R\$ 0,6700	R\$ 321,6000	UPDE
Epinefrina 1mg/MI - 1ml (Adrenalina)	1.680	R\$ 1,0800	R\$ 1.814,4000	UPDE
Dexametasona 4mg/MI – 2,5ml	3.664	R\$ 1,7500	R\$ 6.412,0000	UPDE
Glicose 5% Sf- 100ml	3.360	R\$ 2,7000	R\$ 9.072,0000	UPDE
Hidroclorotiazida 25mg	1.600	R\$ 0,0290	R\$ 46,4000	UPDE
Nutrição Parenteral 250,1ml Até 500ml	80	R\$ 158,7400	R\$ 12.699,2000	UPDE
Nutrição Parenteral 500,1ml Até 750ml	64	R\$ 166,7100	R\$ 10669,4400	UPDE
Nutrição Parenteral 750,1ml Até 1000ml	56	R\$ 176,1400	R\$ 9863,8400	UPDE
Morfina 0,1mg/MI - 1ml	1.416	R\$ 2,8200	R\$ 3993,1200	UPDE
Óxido De Zinco + Vit A + Vit D - 45g	1.328	R\$ 4,4300	R\$ 5883,0400	UPDE
Carmelose Sódica 5mg/MI (0,5%) - 10ml (Colírio)	24	R\$ 7,8400	R\$ 188,1600	UPDE
Vitamina D 5600UI/MI - 10 MI	80	R\$ 14,0600	R\$ 1124,8000	UPDE
Valproato De Sódio 250mg	360	R\$ 0,1905	R\$ 68,5800	UPDE
Dipirona 500mg/MI - 10ml (Sol. Oral)	200	R\$ 1,3100	R\$ 262,0000	UPDE
Diclofenaco De Sódio 50mg (Blister Alumínio/Plástico) Forma Farmacêutica	4.000	R\$ 0,0500	R\$ 200,0000	UPDE
Cefoxitina Sódica 1g	720	R\$ 11,7500	R\$ 8460,0000	UPDE
Tiamina 100mg/MI (B1) - 1ml	800	R\$ 8,4200	R\$ 6736,0000	UPDE
Desloratadina 0,5mg/MI – 100ml	36	R\$ 34,9800	R\$ 1259,2800	UPDE
Vasopressina 20U/MI – 1ml	320	R\$ 22,8000	R\$ 7296,0000	UPDE
Isossorbida, Mononitrato 10mg/MI - 1ml Forma Farmacêutica	32	R\$ 2,5800	R\$ 82,5600	UPDE
Lactulose 667mg/MI - 120ml	1.600	R\$ 4,4900	R\$ 7184,0000	UPDE
Domperidona 10mg	2.400	R\$ 0,0690	R\$ 165,6000	UPDE
Octreotida 0,1mg/MI - 1ml	560	R\$ 44,4800	R\$ 24908,8000	UPDE
Fenobarbital 100mg/MI – 2ml	640	R\$ 2,2400	R\$ 1433,6000	UPDE
Enoxaparina 40mg	2.800	R\$ 13,5900	R\$ 38052,0000	UPDE
Risperidona 1mg	2.280	R\$ 0,0920	R\$ 209,7600	UPDE
Gabapentina 300mg	960	R\$ 0,3000	R\$ 288,0000	UPDE
Lidocaína 20mg/MI - 20ml ( Sem Vasoconstritor)	2.000	R\$ 8,4400	R\$ 16880,0000	UPDE

Valproato De Sódio 500mg	560	R\$ 0,5100	R\$ 285,6000	UPDE
Cloreto De Sódio 0,9% - 10ml	128.000	R\$ 0,2600	R\$ 33280,0000	UPDE
Imunoglobulina Anti-Rh (D) 150mcg/MI - 2ml	72	R\$ 248,3300	R\$ 17879,7600	UPDE
Gentamicina, Sulfato 20mg/MI - 1ml	608	R\$ 1,3600	R\$ 826,8800	UPDE
Ropivacaína Cloridrato 10mg/MI - 20ml (1%)	680	R\$ 10,0000	R\$ 6800,0000	UPDE
Sugamadex 100mg/MI – 2ml	560	R\$ 53,0000	R\$ 29680,0000	UPDE
Cloridrato De Tramadol 50mg/MI – 2 MI	7.200	R\$ 1,5000	R\$ 10800,0000	UPDE
Piperacilina 4g + Tazobactam 500mg	5.760	R\$ 12,6435	R\$ 72826,5600	UPDE
Cloreto De Sódio 0,9% 500ml Sist. Fechado	12.800	R\$ 4,7000	R\$ 60160,0000	UPDE
Ampicilina 2g + Sulbactam 1g	3.200	R\$ 10,0497	R\$ 32159,0400	UPDE
Selênio (Ácido Selenioso) 40 Mcg/MI	13	R\$ 8,9200	R\$ 115,9600	UPDE
Gentamicina, Sulfato 40mg/MI - 2ml	1.368	R\$ 1,5000	R\$ 2052,0000	UPDE
Metronidazol 250mg	3.360	R\$ 0,1885	R\$ 633,3600	UPDE
Betametasona, Acetato + Betametasona, Fosfato (3 + 3) Mg/MI – 1ml	716	R\$ 7,5000	R\$ 5370,0000	UPDE
Furosemida 10mg/MI - 2ml	4.000	R\$ 1,1900	R\$ 4760,0000	UPDE
Furosemida 40mg	3.600	R\$ 0,0595	R\$ 214,2000	UPDE
Itraconazol 100mg	1.800	R\$ 0,8960	R\$ 1612,8000	UPDE
loexol 300mg/MI - 50ml	32	R\$ 105,0000	R\$ 3360,0000	UPDE
Gluconato De Cálcio 10% - 10ml	1.200	R\$ 1,8650	R\$ 2238,0000	UPDE
Beclometasona 50mcg/Dose (Spray Oral)	40	R\$ 21,5000	R\$ 860,0000	UPDE
Ácido Tranexâmico 50mg/MI - 5ml	2.400	R\$ 4,1600	R\$ 9984,0000	UPDE
Vancomicina 500mg	3.040	R\$ 3,8000	R\$ 11552,0000	UPDE
Metronidazol 5mg/MI – 100ml	5.200	R\$ 4,2269	R\$ 21979,8800	UPDE
GLICOSE 10% SF - 500ml	480	R\$ 7,2000	R\$ 3456,0000	UPDE
Propatilnitrato 10mg	320	R\$ 0,4900	R\$ 156,8000	UPDE
Dipirona 500mg	7.680	R\$ 0,1130	R\$ 867,8400	UPDE
Ivermectina 6mg	224	R\$ 0,7900	R\$ 176,9600	UPDE
Amiodarona 200mg	400	R\$ 0,3500	R\$ 140,0000	UPDE
Albendazol 40mg/MI - 10ml	40	R\$ 1,1513	R\$ 46,0520	UPDE
Azitromicina 500mg	400	R\$ 0,8100	R\$ 324,0000	UPDE

Alopurinol 100mg	480	R\$ 0,1700	R\$ 81,6000	UPDE
Atenolol 25mg	480	R\$ 0,0305	R\$ 14,6400	UPDE
Levofloxacino 5mg/MI – 100ml	120	R\$ 9,5600	R\$ 1147,2000	UPDE
Atropina Sulfato, 0,25 Mg/MI, Solução Injetável, 1 MI	240	R\$ 0,8634	R\$ 207,2160	UPDE
Flumazenil 0,1mg/MI - 5ml	40	R\$ 5,0000	R\$ 200,0000	UPDE
Espironolactona 100mg	400	R\$ 0,8200	R\$ 328,0000	UPDE
Ácido Fólico 5mg	480	R\$ 0,0380	R\$ 18,2400	UPDE
Colchicina 0,5mg	240	R\$ 0,3025	R\$ 72,6000	UPDE
Lidocaína, Cloridrato 20mg/G - 30g	2.000	R\$ 3,8570	R\$ 7714,0000	UPDE
Metilprednisolona, Acetato 40mg/MI - 2ml Forma Farmacêutica	48	R\$ 18,8300	R\$ 903,8400	UPDE
Benzoilmetronidazol 40mg/MI - 100ml	32	R\$ 13,2440	R\$ 423,8080	UPDE
Mesna 100mg/MI - 4ml	80	R\$ 7,8000	R\$ 624,0000	UPDE
Prometazina 25mg	1.120	R\$ 0,1390	R\$ 155,6800	UPDE
Diltiazem 60mg	560	R\$ 0,3978	R\$ 222,7680	UPDE
Sabonete De Clorexedine Degermante 100 MI 2%	720	R\$ 2,8800	R\$ 2073,6000	UPDE
Alfentanil 0,544mg/MI - 5ml	48	R\$ 18,8000	R\$ 902,4000	UPDE
Midazolam 5mg/MI - 10ml	4.000	R\$ 11,6842	R\$ 46736,8000	UPDE
Varfarina 5mg	160	R\$ 0,1450	R\$ 23,2000	UPDE
Metformina 500mg	3.600	R\$ 0,1230	R\$ 442,8000	UPDE
Manitol Dosagem 20% Sistema Fechado - Bolsa 250ml Solução Injetável	1.344	R\$ 7,5000	R\$ 10080,0000	UPDE
Ciprofloxacino 500mg	240	R\$ 0,2199	R\$ 52,7760	UPDE
Pentoxifilina 400mg	16	R\$ 2,0000	R\$ 32,0000	UPDE
Naloxona 0,4mg/MI - 1ml	40	R\$ 5,3200	R\$ 212,8000	UPDE
Nifedipino 10mg	792	R\$ 0,1300	R\$ 102,9600	UPDE
Aciclovir 250mg	832	R\$ 6,6600	R\$ 5541,1200	UPDE
Permetrina 5% - 60ml (Loção)	80	R\$ 3,3700	R\$ 269,6000	UPDE
Nitroglicerina 5mg/MI - 5ml	16	R\$ 33,5300	R\$ 536,4800	UPDE
Hialuronato De Sódio 0,15% - 10ml (Colírio)	5	R\$ 18,1700	R\$ 90,8500	UPDE
Fluconazol 150mg	240	R\$ 0,5200	R\$ 124,8000	UPDE
Clonazepam 0,5mg	720	R\$ 0,0600	R\$ 43,2000	UPDE

Clonazepam 2mg	1.360	R\$ 0,0451	R\$ 61,3360	UPDE
Clonidina 0,150mg	128	R\$ 0,3090	R\$ 39,5520	UPDE
AMOXICILINA 50MG/ML + CLAVULANATO DE POTÁSSIO (50mg + 12,5mg/ML) – 75ml	11	R\$ 37,0000	R\$ 407,0000	UPDE
Penicilina G Benzatina 1200.000ui	167	R\$ 7,9000	R\$ 1319,3000	UPDE
Salbutamol 100mcg/Dose (Spray Oral)	640	R\$ 13,5300	R\$ 8659,2000	UPDE
Ondansetrona 8mg	480	R\$ 0,3500	R\$ 168,0000	UPDE
Cabergolina 0,5mg	160	R\$ 1,7600	R\$ 281,6000	UPDE
Levotiroxina 100mcg	640	R\$ 0,1300	R\$ 83,2000	UPDE
Ácido Bórico 3% (Água Boricada) - 100ml	48	R\$ 4,9500	R\$ 237,6000	UPDE
Contraste Não Iônico 300mg/ML - 100ml	800	R\$ 96,0000	R\$ 76800,0000	UPDE
Contraste Ressonância 0,5mmol/ML - 10ml	960	R\$ 54,0600	R\$ 51897,6000	UPDE
Diazepam 5mg/ML - 2ml	200	R\$ 0,8296	R\$ 165,9200	UPDE
Heparina 5000UI/ML - 5ml	400	R\$ 14,4850	R\$ 5794,0000	UPDE
Escopolamina 20mg/ML - 1ml	3.200	R\$ 0,9346	R\$ 2990,7200	UPDE
Metformina 850mg	1.680	R\$ 0,1200	R\$ 201,6000	UPDE
Oxibutinina 5mg	120	R\$ 0,8700	R\$ 104,4000	UPDE
Haloperidol, Decanoato 50mg/ML – 1ml	16	R\$ 4,7800	R\$ 76,4800	UPDE
Cefazolina 1g	4.000	R\$ 3,8250	R\$ 15300,0000	UPDE
Água Para Injetáveis 10ml	128.000	R\$ 0,2464	R\$ 31539,2000	UPDE
Ciprofloxacino 2mg/ML - 200ml	2.000	R\$ 11,5887	R\$ 23177,4000	UPDE
Ceftriaxona 1g	6.800	R\$ 3,1013	R\$ 21088,8400	UPDE
Vaselina Líquida 1000ml	8	R\$ 28,5440	R\$ 228,3520	UPDE
Ceftazidima 1g	240	R\$ 15,5900	R\$ 3741,6000	UPDE
Sinvastatina 20mg	6.400	R\$ 0,0700	R\$ 448,0000	UPDE
Neostigmina 0,5mg/ML	1.200	R\$ 2,5200	R\$ 3024,0000	UPDE
Clindamicina 300mg	1.120	R\$ 1,0600	R\$ 1187,2000	UPDE
Dexpanthenol 50mg/G - 30g	56	R\$ 7,0500	R\$ 394,8000	UPDE
Ciclopentolato 10mg/ML - 5ml	8	R\$ 9,8600	R\$ 78,8800	UPDE
Claritromicina 500mg	96	R\$ 2,0000	R\$ 192,0000	UPDE
Metoprolol, Tartarato 1mg/ML - 5ml	56	R\$ 15,9015	R\$ 890,4840	UPDE

Albendazol 400mg	240	R\$ 0,3949	R\$ 94,7760	UPDE
Amoxicilina 50mg/MI	2.400	R\$ 0,0450	R\$ 108,0000	UPDE
Oxacilina 500mg	2.000	R\$ 3,1026	R\$ 6205,2000	UPDE
Meropenem, 500 Mg, Pó Liófilo, Com Diluente (Cloreto De Sódio, 0,9%, 100 MI)	400	R\$ 9,4000	R\$ 3760,0000	UPDE
Ácido Acetilsalisílico 100mg	1.460	R\$ 0,1560	R\$ 227,7600	UPDE
Amoxicilina 1g + Clavulanato De Potássio 200mg	960	R\$ 7,5367	R\$ 7235,2320	UPDE
Levodopa 100mg + Benserazida 25mg	400	R\$ 1,2100	R\$ 484,0000	UPDE
Norfloxacino 400mg	176	R\$ 0,4700	R\$ 82,7200	UPDE
Biperideno 5mg/MI - 1ml	40	R\$ 2,0000	R\$ 80,0000	UPDE
Cloridrato De Escetamina 50mg/MI - 10ml	720	R\$ 76,9725	R\$ 55420,2000	UPDE
Ciclofosfamida, Monoidratada 1000mg	48	R\$ 38,5600	R\$ 1850,8800	UPDE
Fenitoína 100mg	576	R\$ 0,1300	R\$ 74,8800	UPDE
Glicerol - Supositório Adulto	120	R\$ 1,1150	R\$ 133,8000	UPDE
Haloperidol 5mg/MI - 1ml	264	R\$ 3,2000	R\$ 844,8000	UPDE
Nistatina 25000UI/G – 60g (Creme Gineco)	48	R\$ 6,7200	R\$ 322,5600	UPDE
Penicilina G Potássica 5.000.000ui	720	R\$ 7,2200	R\$ 5198,4000	UPDE
Milrinona 1mg/MI - 10ml	24	R\$ 68,3600	R\$ 1640,6400	UPDE
Atropina 0,5mg/MI -1ml	640	R\$ 7,9000	R\$ 5056,0000	UPDE
Ropivacaína, Cloridrato 7,5mg/MI - 0,75% - 20ml	400	R\$ 10,0000	R\$ 4.000,0000	UPDE
Cloridrato De Terbinafina 250mg	120	R\$ 1,6300	R\$ 195,6000	UPDE
Butilbrometo De Escopolamina 10mg	2.000	R\$ 0,8000	R\$ 1600,0000	UPDE
Mebendazol 20mg/MI – 30ml (Susp. Oral)	24	R\$ 5,9900	R\$ 143,7600	UPDE
Metoclopramida 4mg/MI - 10ml (Sol. Oral)	64	R\$ 2,1300	R\$ 136,3200	UPDE
Cloreto De Potássio 600mg	3.200	R\$ 0,6400	R\$ 2.048,0000	UPDE
Biperideno 2mg	640	R\$ 0,2000	R\$ 128,0000	UPDE
Oximetazolina 0,25mg/MI - 20ml (Sol. Nasal)	40	R\$ 10,6000	R\$ 424,0000	UPDE
Neomicina 5mg/G + Bacitracina 250UI/G – 15g	240	R\$ 2,4400	R\$ 585,6000	UPDE
Nitrazepam 5mg	160	R\$ 0,1400	R\$ 22,4000	UPDE
Petidina 50mg/MI – 2ml	64	R\$ 1,9500	R\$ 124,8000	UPDE
Propranolol 40mg	440	R\$ 0,0800	R\$ 35,2000	UPDE

Sulfadiazina 500mg	2.800	R\$ 3,5400	R\$ 9912,0000	UPDE
Vitamina D 200ui/Gota - 20ml	120	R\$ 19,7900	R\$ 2374,8000	UPDE
Miconazol 20mg/G - 40g (Gel Oral)	80	R\$ 35,6900	R\$ 2855,2000	UPDE
Triancinolona 1mg/G – 10g (Pom. Orabase)	24	R\$ 3,6800	R\$ 88,3200	UPDE
Benzoato De Benzila 250mg/MI – 60ml	48	R\$ 6,0200	R\$ 288,9600	UPDE
Cetoconazol 20mg/G - 100ml	24	R\$ 16,6900	R\$ 400,5600	UPDE
Hidroxizina, Cloridrato 2mg/MI - 120ml	64	R\$ 8,9600	R\$ 573,4400	UPDE
Miconazol 20mg/G – 28g (Creme Ginecológico)	56	R\$ 6,5800	R\$ 368,4800	UPDE
Domperidona 1mg/MI - 100ml	120	R\$ 12,4400	R\$ 1492,8000	UPDE
Pregabalina 75mg	1.200	R\$ 0,4300	R\$ 516,0000	UPDE
Alprazolam 0,25mg	240	R\$ 0,1300	R\$ 31,2000	UPDE
Ciprofloxacino 2mg/MI + Hidrocortisona 10mg/MI - 5ml	32	R\$ 32,9400	R\$ 1.054,0800	UPDE
Levonorgestrel 1,5mg	48	R\$ 19,6300	R\$ 942,2400	UPDE
Ácido Ursodesoxicólico 50mg	960	R\$ 1,1000	R\$ 1056,0000	UPDE
Formoterol 6mcg/Dose + Budesonida 200 Mcg/Dose (Spray Oral)	200	R\$ 95,0500	R\$ 19010,0000	UPDE
Sulfametoxazol 80mg/MI + Trimetoprima 16mg/MI – 5ml (Injetável)	176	R\$ 3,5400	R\$ 623,0400	UPDE
Sulfato Ferroso 40mg: Sulfato Ferroso (40mg De Fe - 200mg Sulfato)	6.400	R\$ 0,0400	R\$ 256,0000	UPDE
Polimixina B 500000UI	1.040	R\$ 10,9948	R\$ 11434,5920	UPDE
Parecoxibe Sódico 40mg	2.000	R\$ 43,1238	R\$ 86247,6000	UPDE
Papaína Gel 6% - 10gr	8	R\$ 5,5000	R\$ 44,0000	UPDE
Ácido Acético Glacial 5% - Frasco 100ml	8	R\$ 11,0000	R\$ 88,0000	UPDE
Aciclovir 200mg	1.400	R\$ 0,2000	R\$ 280,0000	UPDE
Paracetamol 500mg + Codeína 30mg	4.000	R\$ 0,4000	R\$ 1600,0000	UPDE
Papaína Gel 2% - 10gr	8	R\$ 5,1000	R\$ 40,8000	UPDE
Metadona 10mg	3.440	R\$ 1,0780	R\$ 3708,3200	UPDE
Alteplase 50mg	12	R\$ 2519,0200	R\$ 30.228,2400	UPDE
Alfaepoetina 4000ui/MI - Frasco-Ampola 1ml	64	R\$ 21,6600	R\$ 1386,2400	UPDE
Beclometasona 400mcg/MI - 2ml	48	R\$ 5,1100	R\$ 245,2800	UPDE
Celecoxib 200mg	120	R\$ 0,7500	R\$ 90,0000	UPDE
Linezolida 2mg/MI – 300ml	8	R\$ 18,5900	R\$ 148,7200	UPDE

Pamidronato 90mg	24	R\$ 61,1600	R\$ 1467,8400	UPDE
Pravastatina Sódica 20mg	96	R\$ 2,1000	R\$ 201,6000	UPDE
Voriconazol 200mg (Injetável)	32	R\$ 109,9000	R\$ 3516,8000	UPDE
Gatifloxacino 3mg/MI - 5ml (Colírio)	8	R\$ 38,0400	R\$ 304,3200	UPDE
Progesterona Natural Micronizada 100mg	96	R\$ 1,2500	R\$ 120,0000	UPDE
Tansulosina 0,4mg	320	R\$ 0,1600	R\$ 51,2000	UPDE
Petrolato Líquido (Óleo Mineral) - 100ml	240	R\$ 2,0960	R\$ 503,0400	UPDE
Diclofenaco Resinato 15mg/MI - 20ml	48	R\$ 10,3100	R\$ 494,8800	UPDE
Escopolamina 10mg/MI - 20ml	120	R\$ 14,0000	R\$ 1680,0000	UPDE
Midazolam 2mg/MI - 10ml	40	R\$ 18,2300	R\$ 729,2000	UPDE
Mepivacaína 20mg/MI + Epinefrina (Anestésico Odontológico)	600	R\$ 2,8300	R\$ 1698,0000	UPDE
Dipirona 300mg (Supositório)	64	R\$ 5,0000	R\$ 320,0000	UPDE
Genfibrozila 600mg	400	R\$ 2,2000	R\$ 880,0000	UPDE
Desloratadina 0,5mg/MI – 60ml	64	R\$ 9,6500	R\$ 617,6000	UPDE
Fosfato Tricálcico 12,9%	64	R\$ 15,0000	R\$ 960,0000	UPDE
Metotrexato, 25 Mg/MI, Solução Injetável, 2 MI	24	R\$ 16,9100	R\$ 405,8400	UPDE
Imipenem 500mg + Cilastatina 500mg	120	R\$ 35,4000	R\$ 4.248,0000	UPDE
Cloridrato De Etilefrina 10mg/MI	240	R\$ 2,1000	R\$ 504,0000	UPDE
Droperidol 2,5mg/MI - 1ml	40	R\$ 9,9500	R\$ 398,0000	UPDE
Isoflurano 1ml/MI - 100ml	16	R\$ 200,0000	R\$ 3200,0000	UPDE
Deslanosídeo 0,2mg/MI - 2ml	200	R\$ 2,5560	R\$ 511,2000	UPDE
Aminofilina 100mg	240	R\$ 0,1320	R\$ 31,6800	UPDE
Fosfato De Potássio 10 MI	64	R\$ 3,7300	R\$ 238,7200	UPDE
Gentamicina 5mg/MI (0,5%) - 5ml	8	R\$ 11,3700	R\$ 90,9600	UPDE
Haloperidol 5mg	144	R\$ 0,2500	R\$ 36,0000	UPDE
Levodopa 250mg + Carbidopa 25mg	80	R\$ 0,8800	R\$ 70,4000	UPDE
Isossorbida, Dinitrato 5mg (Sublingual)	64	R\$ 0,2600	R\$ 16,6400	UPDE
Propiltiuracila 100mg	80	R\$ 0,6900	R\$ 55,2000	UPDE
Vitaminas Do Complexo B	1.200	R\$ 0,0500	R\$ 60,0000	UPDE
Ác. Ascórbico (Vit C) 200mg/MI – 20ml	160	R\$ 1,5000	R\$ 240,0000	UPDE

Carvão Ativado Pó 10g	120	R\$ 8,1500	R\$ 978,0000	UPDE
Bicarbonato De Sódio + Ác. Cítrico + Carbonato De Sódio – 5g	120	R\$ 1,5400	R\$ 184,8000	UPDE
Fenitoína 50mg/MI – 5ml	720	R\$ 1,8714	R\$ 1347,4080	UPDE
Fentanila 0,05mg/MI – 10ml	5.200	R\$ 3,1205	R\$ 16.226,6000	UPDE
Imunoglobulina Humana Antitetânica 250UI/MI – 1ml	24	R\$ 56,2800	R\$ 1350,7200	UPDE
Dexametasona 4mg	880	R\$ 0,2200	R\$ 193,6000	UPDE
Clorexidine 0,12% Sol. Oral - Frasco 1l	80	R\$ 23,6800	R\$ 1.894,4000	UPDE
Ciprofloxacino 0,35% - 5ml	24	R\$ 16,5600	R\$ 397,4400	UPDE
Clorexidina 0,5% Sol. Alcoólica - 100ml	3.600	R\$ 2,2830	R\$ 8218,8000	UPDE
Clopidogrel 75mg	880	R\$ 0,2400	R\$ 211,2000	UPDE
Dexametasona + Neomicina + Polimixina - 5ml	16	R\$ 9,7600	R\$ 156,1600	UPDE
Tigeciclina 50mg	40	R\$ 99,0000	R\$ 3960,0000	UPDE
Eritromicina, Estearato 50mg/MI - 60ml	56	R\$ 5,1900	R\$ 290,6400	UPDE
Testosterona 250mg/MI - 4ml	48	R\$ 239,8200	R\$ 11511,3600	UPDE
Iodopovidona 10% 100ml	120	R\$ 13,6650	R\$ 1.639,8000	UPDE
Insulina NPH Humana 100UI/MI - 10ml	240	R\$ 27,8750	R\$ 6690,0000	UPDE
Teofilina 100mg	960	R\$ 0,4500	R\$ 432,0000	UPDE
Digoxina 0,05mg/MI - 60ml	40	R\$ 9,5500	R\$ 382,0000	UPDE
Poliestirenosulfonato De Cálcio 900mg/G – 30g	360	R\$ 23,9100	R\$ 8607,6000	UPDE
Tiamina (B1) + Piridoxina (B6) + Cianocobalamina (B12) 5000UI - 2ml	120	R\$ 5,9200	R\$ 710,4000	UPDE
Adesivo Selante De Fibrina	2	R\$ 1017,6200	R\$ 2035,2400	UPDE
Nimodipino 30mg	400	R\$ 0,5300	R\$ 212,0000	UPDE
Nistatina 100000UI/MI - 50ml (Susp. Oral)	560	R\$ 5,2200	R\$ 2923,2000	UPDE
Dexametasona 1mg/G – 10g	132	R\$ 1,7400	R\$ 229,6800	UPDE
Emulsão Lipídica 20% Óleo De Soja	9.600	R\$ 0,8400	R\$ 8.064,0000	UPDE
Polivitamínico A+B	4.480	R\$ 1,6600	R\$ 7.436,8000	UPDE
Hialuronidase 2.000 Utr	120	R\$ 46,2100	R\$ 5.545,2000	UPDE
Glicerina 12% - Glicerol (Enema) Acondicionado Em Frasco 500ml, Acompanha Sonda Retal	864	R\$ 9,3800	R\$ 8.104,3200	UPDE
Anlodipino 5mg	4.000	R\$ 0,0277	R\$ 110,8000	UPDE
Triancinolona, Hexacetona 20mg/MI - 5ml	5	R\$ 94,7800	R\$ 473,9000	UPDE

Emulsão Lipídica 20% Tcl/Tcm	52.000	R\$ 0,3700	R\$ 19.240,0000	UPDE
Nutrição Parenteral 100,1ml Até 250ml	56	R\$ 158,5100	R\$ 8.876,5600	UPDE
Nutrição Parenteral 1000,1ml Até 1500ml	1.200	R\$ 184,8400	R\$ 221808,0000	UPDE
Nutrição Parenteral 0,1ml Até 50ml	208	R\$ 118,1800	R\$ 24581,4400	UPDE
Dexametasona 0,1% - 5ml (Colírio)	4	R\$ 8,1700	R\$ 32,6800	UPDE
Terbutalina 0,5mg - 1ml	1.120	R\$ 1,2400	R\$ 1.388,8000	UPDE
Amitriptilina 25mg	2.160	R\$ 0,0800	R\$ 172,8000	UPDE
Carbamazepina 200mg	520	R\$ 0,1825	R\$ 94,9000	UPDE
Filgrastina 300mcg/MI - 1ml	80	R\$ 35,0000	R\$ 2800,0000	UPDE
Prednisolona 3mg/MI	120	R\$ 4,2200	R\$ 506,4000	UPDE
Nitazoxanida 500mg	48	R\$ 3,1000	R\$ 148,8000	UPDE
Levotiroxina 25mcg	1.360	R\$ 0,1500	R\$ 204,0000	UPDE
Cafeína 20mg/MI - 1ml	960	R\$ 109,4500	R\$ 105.072,0000	UPDE
Cisatracúrio 2mg/MI - 5ml	240	R\$ 9,7500	R\$ 2340,0000	UPDE
Imunoglobulina Humana Normal 50mg/MI - 100ml	8	R\$ 2047,8800	R\$ 16.383,0400	UPDE
GLICOSE 10% SF - 250ml	880	R\$ 4,5600	R\$ 4.012,8000	UPDE
Efedrina 50mg/MI - 1ml	120	R\$ 5,1200	R\$ 614,4000	UPDE
Isossorbida, Mononitrato 20mg	160	R\$ 0,1700	R\$ 27,2000	UPDE
Latanoprosta 0,005% – 2,5ml (Colírio)	4	R\$ 24,9900	R\$ 99,9600	UPDE
Papaína Gel 6% - 50gr	200	R\$ 10,9700	R\$ 2.194,0000	UPDE
Prednisona 5mg	960	R\$ 0,0850	R\$ 81,6000	UPDE
Mucopolissacarídeo 5mg/G - 40g (Heparinóide)	160	R\$ 15,2587	R\$ 2.441,3920	UPDE
Paracetamol 200mg/MI - 15ml	240	R\$ 1,6400	R\$ 393,6000	UPDE
Ácidos Graxos De Papoula Iodado 480mg/MI - 10ml	2	R\$ 791,7900	R\$ 1583,5800	UPDE
Ácidos Graxos + Vitamina A + Vitamina E - 100ml	1.760	R\$ 4,9900	R\$ 8.782,4000	UPDE
Atropina 1% - 5ml (Colírio)	16	R\$ 10,9800	R\$ 175,6800	UPDE
Fluoresceína 10mg/MI - 3ml	8	R\$ 24,7200	R\$ 197,7600	UPDE
Azul De Metileno 10mg/MI - 5ml	16	R\$ 8,9900	R\$ 143,8400	UPDE
Fenilefrina 2,5% + Tropicamida 0,5% - 5ml (Colírio)	2	R\$ 80,0000	R\$ 160,0000	UPDE
Hemogin	8	R\$ 12,0000	R\$ 96,0000	UPDE

Iodo 2% + Iodeto De Potássio 4% - 1000ml	8	R\$ 25,0000	R\$ 200,0000	UPDE
Hidróxido De Sódio 0,11n - 1000ml	1	R\$ 23,0000	R\$ 23,0000	UPDE
Hidroxietilamido 6% - 500ml	24	R\$ 26,0700	R\$ 625,6800	UPDE
Simeticona 75mg/MI - 15ml (Emulsão Oral)	3.200	R\$ 1,5200	R\$ 4864,0000	UPDE
Loratadina 10mg	1.120	R\$ 0,1400	R\$ 156,8000	UPDE
Sulfato De Zinco 10mg/MI – 10ml (Sol. Oral)	240	R\$ 12,0000	R\$ 2.880,0000	UPDE
Brometo De Ipratrópio 20mcg/Dose (Spray Oral)	32	R\$ 30,3000	R\$ 969,6000	UPDE
Desmopressina 4mcg/MI - 1ml	40	R\$ 25,5200	R\$ 1020,8000	UPDE
Fenoterol 100mcg/Dose (Spray Oral)	40	R\$ 19,6000	R\$ 784,0000	UPDE
Isoxsuprina 5mg/MI – 2ml	184	R\$ 14,4500	R\$ 2.658,8000	UPDE
Carbonato De Lítio 300mg	600	R\$ 0,3300	R\$ 198,0000	UPDE
Omeprazol Magnésico 10mg	720	R\$ 7,0700	R\$ 5090,4000	UPDE
Montelucaste 4mg	240	R\$ 1,6600	R\$ 398,4000	UPDE
Nitroprusseto De Sódio 25mg/MI - 2ml	32	R\$ 18,1000	R\$ 579,2000	UPDE
Proximetacaína 5mg/MI - 5ml	16	R\$ 8,0000	R\$ 128,0000	UPDE
Monoetanolamina 0,05g/MI – 2ml	40	R\$ 7,3800	R\$ 295,2000	UPDE
Metilprednisolona, Succinato 500mg	480	R\$ 10,7150	R\$ 5143,2000	UPDE
Fenobarbital 40mg/MI - 20ml	64	R\$ 3,9541	R\$ 253,0624	UPDE
Indometacina 50mg	72	R\$ 1,3828	R\$ 99,5616	UPDE
Mupirocina 20mg/G - 15g	8	R\$ 18,9500	R\$ 151,6000	UPDE
Cefepima 1g	2.240	R\$ 7,9800	R\$ 17.875,2000	UPDE
Cefuroxima 50mg/MI - 70ml	32	R\$ 187,2100	R\$ 5.990,7200	UPDE
Dexmedetomidina 100mcg/MI - 2ml	1.200	R\$ 24,6527	R\$ 29.583,2400	UPDE
Clindamicina 150mg/MI - 4ml	2.400	R\$ 3,1600	R\$ 7.584,0000	UPDE
Sufentanila 5mcg/MI - 2ml	80	R\$ 9,8800	R\$ 790,4000	UPDE
Lidocaína 20mg/MI + Norepinefrina (Anestésico Odontológico)	120	R\$ 1,6700	R\$ 200,4000	UPDE
Topiramato 25mg	16	R\$ 0,2100	R\$ 3,3600	UPDE
Ciclopirox Olamina 10mg/MI - 15ml	16	R\$ 11,8200	R\$ 189,1200	UPDE
Carbonato De Cálcio 500mg	2.400	R\$ 0,1000	R\$ 240,0000	UPDE
Dimenidrato 50mg + Vitamina B6 10mg	120	R\$ 0,7500	R\$ 90,0000	UPDE

Cianocobalamina 2500mcg/MI - 2ml (Vit B12)	160	R\$ 6,5700	R\$ 1051,2000	UPDE
Midazolam 15mg	40	R\$ 1,5400	R\$ 61,6000	UPDE
Ácido Fólnico 50mg	360	R\$ 19,6700	R\$ 7.081,2000	UPDE
Baclofeno 10mg	6.400	R\$ 0,1600	R\$ 1024,0000	UPDE
Sulfato Ferroso 125mg/MI – 30ml (Sol. Oral)	96	R\$ 1,1500	R\$ 110,4000	UPDE
Lorazepam 2 Mg	560	R\$ 0,2000	R\$ 112,0000	UPDE
Dimenidrinato 50mg/MI + Piridoxina(Vit B6) 50mg /MI – 1ml	360	R\$ 6,8000	R\$ 2.448,0000	UPDE
Insulina Regular Humana 100UI/MI - 10ml	240	R\$ 28,2000	R\$ 6.768,0000	UPDE
Suxametônio 100mg	560	R\$ 12,0000	R\$ 6.720,0000	UPDE
Polivitamínico Oral (A + B1 + B2 + B3 + B5 + B6 + B8 + C + D2 + E) - 20ml	64	R\$ 6,5500	R\$ 419,2000	UPDE
Espironolactona 25mg	817	R\$ 0,2399	R\$ 195,9983	UPDE
Clonidina 150mg/MI – 1ml	160	R\$ 5,5700	R\$ 891,2000	UPDE
Sulfato Ferroso 300g (60mg De FE)	3.600	R\$ 0,0600	R\$ 216,0000	UPDE
Lipídeos De Óleo De Soja 20% - 500ml	8	R\$ 60,0000	R\$ 480,0000	UPDE
Hidralazina 20mg/MI – 1ml	120	R\$ 5,6900	R\$ 682,8000	UPDE
Amicacina 250mg/MI - 2ml	720	R\$ 5,9131	R\$ 4.257,4320	UPDE
Levofloxacino 500mg	160	R\$ 0,7200	R\$ 115,2000	UPDE
Ibuprofeno 600mg	400	R\$ 0,1900	R\$ 76,0000	UPDE
Metildopa 500mg	1.392	R\$ 0,9400	R\$ 1.308,4800	UPDE
Uréia 10% - 40g/50g	24	R\$ 12,8800	R\$ 309,1200	UPDE
Enalapril 10mg	3.200	R\$ 0,0390	R\$ 124,8000	UPDE
Paracetamol 750mg	4.640	R\$ 0,1300	R\$ 603,2000	UPDE
Ampicilina 500mg	672	R\$ 0,4700	R\$ 315,8400	UPDE
CLORIDRATO DE BUPIVACAÍNA 5mg/MI (0,5%) - 4ml	48	R\$ 5,6400	R\$ 270,7200	UPDE
Bupivacaina 5mg/MI - 20ml	48	R\$ 10,1776	R\$ 488,5248	UPDE
GLICOSE 50% - 10ML (Ampola Plástica)	7.840	R\$ 0,4800	R\$ 3.763,2000	UPDE
Verapamil 80mg	160	R\$ 0,3700	R\$ 59,2000	UPDE
Alprazolam 1mg	1.360	R\$ 0,0940	R\$ 127,8400	UPDE
Enalapril 5mg	1.520	R\$ 0,0554	R\$ 84,2080	UPDE
Clonidina 0,100mg	560	R\$ 0,2700	R\$ 151,2000	UPDE

Cloreto De Sódio 20% - 10ml	8.400	R\$ 0,4250	R\$ 3570,0000	UPDE
Lidocaína 10% - 50ml (Spray)	64	R\$ 37,1256	R\$ 2376,0384	UPDE
Bupivacaína 5mg/MI + Glicose 80mg/MI - 4ml	1.600	R\$ 3,5500	R\$ 5680,0000	UPDE
Tiamina 300mg	1.680	R\$ 0,2350	R\$ 394,8000	UPDE
Salbutamol 5mg/MI – 10ml (Sol. Nebulização)	720	R\$ 13,4900	R\$ 9712,8000	UPDE
Cloridato De Escetamina 50mg/MI - 2ml	400	R\$ 15,9700	R\$ 6388,0000	UPDE
Sulfametoxazol 400mg + Trimetoprima 80mg	5.840	R\$ 0,2149	R\$ 1255,0160	UPDE
Cefalexina 50mg/MI - 100ml	72	R\$ 12,0000	R\$ 864,0000	UPDE
Clorpromazina 25mg	760	R\$ 0,2790	R\$ 212,0400	UPDE
Diazepam 5mg	7.200	R\$ 0,0440	R\$ 316,8000	UPDE
Glibenclamida 5mg	440	R\$ 0,0345	R\$ 15,1800	UPDE
Metoclopramida 5mg/MI - 2ml	6.960	R\$ 0,5800	R\$ 4.036,8000	UPDE
Misoprostol 200mcg	440	R\$ 37,1000	R\$ 16.324,0000	UPDE
Glimepirida 2mg	360	R\$ 0,1800	R\$ 64,8000	UPDE
Sufentanila 50mcg/MI - 1ml	16	R\$ 18,3000	R\$ 292,8000	UPDE
Sulfadiazina De Prata 10mg/G - 30g	96	R\$ 4,4500	R\$ 427,2000	UPDE
Indometacina 25mg	240	R\$ 0,7800	R\$ 187,2000	UPDE
Emulsão De Lipídios 10%	8	R\$ 0,5300	R\$ 4,2400	UPDE
Papaína Gel 2% - 50gr	200	R\$ 11,1700	R\$ 2234,0000	UPDE
Nitrofurantoína 100mg	720	R\$ 0,2783	R\$ 200,3760	UPDE
Papaína Gel 10% - 50/60gr	320	R\$ 13,5500	R\$ 4.336,0000	UPDE
Ondansetrona 2mg/ml - 4ml	4.640	R\$ 1,6200	R\$ 7.516,8000	UPDE
Hidróxido de Ferro III 20mg/ml - 5ml	696	R\$ 8,4960	R\$ 5.913,2160	UPDE

**Subgrupo: 3.05 Gases medicinais****Total Subgrupo:****R\$ 836.345,39**

Item	Quantidade Planejada	Valor Unitário	Valor Total	Unidade requisitante
Ar Medicinal Cilindro Pp 1m³	5	R\$ 100,0000	R\$ 500,0000	UFCD
GLP - 13 Kg	208	R\$ 8,2600	R\$ 1.718,0800	SIF
GLP - 45 Kg	180	R\$ 8,5300	R\$ 1.535,4000	SIF
GLP - Granel	20000	R\$ 9,8300	R\$ 196.600,0000	SIF
Dióxido De Carbono Medicinal Cilindro 25kg A 33kg	200	R\$ 45,0000	R\$ 9.000,0000	UFCD
Medicinal Gasoso Cilindro	160000	R\$ 3,5900	R\$ 574.400,0000	UFCD
Nitrogênio Gasoso Cilindro 3m³	50	R\$ 49,0000	R\$ 2.450,0000	UFCD
Oxigenio Industrial Cilindro 1m³	1	R\$ 41,9100	R\$ 41,9100	UFCD
Ar Medicinal Cilindro 4 A 10m³	250	R\$ 17,0000	R\$ 4.250,0000	UFCD
Oxigênio Medicinal Gasoso Cilindro De 3 A 10m³	300	R\$ 23,0000	R\$ 6.900,0000	UFCD
Oxigênio Medicinal Gasoso Cilindro Até 1m³	400	R\$ 95,0000	R\$ 38.000,0000	UFCD
Oxigênio Medicinal Gasoso Cilindro Pp 1m³	5	R\$ 100,0000	R\$ 500,0000	UFCD
Dióxido De Carbono Medicinal Cilindro 4,5kg	5	R\$ 90,0000	R\$ 450,0000	UFCD

**Subgrupo: 3.06 Materiais hospitalares****Total Subgrupo:****R\$ 6.867.276,86**

Item	Quantidade Planejada	Valor Unitário	Valor Total	Unidade requisitante
Cateter De Derivação Ventricular Externo Adulto - Dve	4	R\$ 460,5050	R\$ 1.842,0200	UPDE
Placa Protetora De Pele Periestomal 10x10cm	35	R\$ 30,0000	R\$ 1.050,0000	UPDE
Papilotomo Triplo Lúmen Ponta Faca 7fr	21	R\$ 400,0000	R\$ 8.400,0000	UPDE
Kit Epap	35	R\$ 225,6700	R\$ 7.898,4500	UPDE
Sistema De Suporte Vaginal, Para Correção De Prolapso Apical E Anterior	4	R\$ 2300,0000	R\$ 9.200,0000	UPDE
Balão Respiratório Em Silicone De 3l	70	R\$ 115,6200	R\$ 8.093,4000	UPDE
Balão Para Dilatação Esofágica, Tipo Hidrostático. Dimensão (Diâmetro X Comprimento): 10 - 11 -12 Mm X 55 Mm	14	R\$ 603,4800	R\$ 8.448,7200	UPDE
Kit De Drenagem Percutânea Para Nefrostomia Malecot 12fr	21	R\$ 404,3800	R\$ 8.491,9800	UPDE
Cateter Para Monitorização De Pressão Arterial (Arteriofix) 20g/80mm (3,0fr X 08cm)	105	R\$ 82,0800	R\$ 8.618,4000	UPDE
Eletrodo Eletrocirúrgico Ginecológico, Ponta Alça Retangular. Medindo: 15 Mm X 10 Mm	35	R\$ 250,0000	R\$ 8.750,0000	UPDE

Balão Para Dilatação Esofágica, Tipo Hidrostático. Dimensão (Diâmetro X Comprimento): 12 - 13,5 -15 Mm X 55 Mm	14	R\$ 628,4800	R\$ 8.798,7200	UPDE
Cânula Nasal Para Sistema De Oxigenação Por Alto Fluxo - Adulto (G)	210	R\$ 41,9000	R\$ 8.799,0000	UPDE
Fralda DESCARTÁVEL GERIÁTRICA PARA INCONTINÊNCIA, PÓS PARTO OU PÓS CIRÚRGICO - (G). PESO MÍNIMO DE 70KG, PESO MÁXIMO 90 KG, CINTURA MÁXIMO DE 160 CM	3500	R\$ 1,3570	R\$ 4.749,5000	UPDE
MÁSCARA NASAL NEO PARA CPAP - DESCARTÁVEL DE SILICONE – Sistema Babyflowplus	7	R\$ 240,5800	R\$ 1.684,0600	UPDE
Kit De Dilatação Percutânea Renal (Amplatz)	14	R\$ 742,9500	R\$ 10.401,3000	UPDE
Fio Catgut Cromado 2-0 Ag 36,4mm - 70cm .1/2 Círc/Cilíndrica	17	R\$ 4,5000	R\$ 76,5000	UPDE
Frasco De Vidro Para Aspiração Sem Tampa 500 MI	147	R\$ 26,4600	R\$ 3.889,6200	UPDE
Papel Para Eletrocardiógrafo Beneheart R3 (80 Mm X 20 Mts)	126	R\$ 5,3000	R\$ 667,8000	UPDE
PINÇA PARA ENDOSCÓPIO, Tipo DE BIÓPSIA, Modelo PONTA OVAL FENESTRADA - ALA VERDE	14	R\$ 778,1700	R\$ 10.894,3800	UPDE
Cânula Descartável De Traqueostomia Longa Com Balonete N. 9,0	21	R\$ 23,3800	R\$ 490,9800	UPDE
Tubo Endotraqueal Com Balonete - N. 3,0	63	R\$ 3,3000	R\$ 207,9000	UPDE
Cânula Descartável Traqueostomia Com Balonete - N. 7,0	35	R\$ 19,9100	R\$ 696,8500	UPDE
Tubo Endotraqueal Aramado - N.5,5	35	R\$ 15,3400	R\$ 536,9000	UPDE
Aparelho De Pressão (ESFIGMOMANÔMETRO), ANALÓGICO ANERÓIDE. USO ADULTO OBESO	1	R\$ 200,0000	R\$ 200,0000	USOST
Embalagem Para Esterilização 90x90 - 55g/M2	9800	R\$ 1,3000	R\$ 12.740,0000	UPDE
Sonda Uretral - N.12	490	R\$ 0,5500	R\$ 269,5000	UPDE
ELETRODO ELETROCIRÚRGICO GINECOLÓGICO, Ponta TRIANGULAR: Haste 12mm X 15mm	35	R\$ 102,8000	R\$ 3598,0000	UPDE
Kit Cirúrgico Parto Normal	490	R\$ 51,8700	R\$ 25.416,3000	UPDE
Placa Universal Descartável Com Cabo Com Rem Neonatal (Até 2,7kg) Pacote Com 01 Unidade	21	R\$ 24,8200	R\$ 521,2200	UPDE
Soro Anti-B - Frasco 10ml	14	R\$ 20,2200	R\$ 283,0800	UPDE
Tubo Para Coleta De Sangue A Vácuo De 3,5 Ou 4,0ml Com Gel Separador (Tampa Cor Amarela)	32410	R\$ 0,5500	R\$ 17.825,5000	UPDE
Canula Descartavel De Traqueostomia Com Balonete - N. 3,5	21	R\$ 70,0000	R\$ 1.470,0000	UPDE
Canula De Guedel Orofaringea - N. 05	84	R\$ 4,8800	R\$ 409,9200	UPDE
Especulo Vaginal Descartavel Nao Lubrificado - Tamanho P	1050	R\$ 1,3000	R\$ 1.365,0000	UPDE
Agulha De Biopsia Tipo Tru Cut 16 Ga X 10	56	R\$ 55,1700	R\$ 3.089,5200	UPDE
Eletrodo Eletrocirúrgico Ginecológico, Ponta Bola Medindo Cerca 03 Mm	35	R\$ 75,0000	R\$ 2.625,0000	UPDE
Tala Metálica 16mmx180mm	56	R\$ 1,2300	R\$ 68,8800	UPDE
Tubo Endotraqueal Sem Balonete - N.6,5	56	R\$ 3,6000	R\$ 201,6000	UPDE
Sonda Sengstaken-Blackmore	14	R\$ 562,5000	R\$ 7.875,0000	UPDE

Fio Guia De Entubação Sem Botao - Tam. Infantil (38cm)	42	R\$ 66,4100	R\$ 2.789,2200	UPDE
Guia De Entubação De Bougie Adulto - 5mm	53	R\$ 47,1500	R\$ 2.498,9500	UPDE
TELA CIRÚRGICA DE POLIPROPILENO DE ALTA GRAMATURA 25x35,5CM	28	R\$ 73,9500	R\$ 2.070,6000	UPDE
Cateter Intravascular (Abocath) - Calibre 22g	7700	R\$ 1,4700	R\$ 11.319,0000	UPDE
Cateter Intravascular (Abocath) - Calibre 16g	420	R\$ 1,5400	R\$ 646,8000	UPDE
Scalpe 25g - Com Dispositivo De Segurança	3150	R\$ 0,3500	R\$ 1.102,5000	UPDE
Agulha Descartável Para Anestesia Peridural 16g X 3 1/2"	105	R\$ 6,1000	R\$ 640,5000	UPDE
Algodao Ortopedico De 15cm X 1,8mt	1680	R\$ 1,1000	R\$ 1848,0000	UPDE
Cânula Descartável De Traqueostomia Com Balonete - N. 6,0	21	R\$ 13,0000	R\$ 273,0000	UPDE
Cânula Descartável De Traqueostomia Com Balonete - N. 6,5	21	R\$ 13,0000	R\$ 273,0000	UPDE
Cânula Descartável De Traqueostomia Sem Balonete - N. 3,5	35	R\$ 15,6000	R\$ 546,0000	UPDE
Scalpe 27 - Com Dispositivo De Segurança	525	R\$ 0,4500	R\$ 236,2500	UPDE
Umidificador Para Oxigênio	158	R\$ 9,9900	R\$ 1.578,4200	UPDE
Escova Com Cabo Flexivel Limpeza De Canulados 100cm X 1,5mm	42	R\$ 24,6300	R\$ 1.034,4600	UPDE
Braçadeira Com Manguito Adulto	42	R\$ 48,6000	R\$ 2.041,2000	UPDE
Braçadeira Com Manguito Adulto Obeso	11	R\$ 27,0000	R\$ 297,0000	UPDE
Dreno Coletor De Água Para Circuitos Respiratórios	21	R\$ 39,0000	R\$ 819,0000	UPDE
Estetoscópio Duplo Adulto	42	R\$ 18,9000	R\$ 793,8000	UPDE
Valvula Expiratoria/Exalatória Com Sensor De Fluxo Para Ventilador Luft 3	1	R\$ 504,0000	R\$ 504,0000	UPDE
Papel Para Impressão Térmica, Tipo V (Alto Brilho) - 110mm X 18m	7	R\$ 129,6500	R\$ 907,5500	UPDE
Sensor De Temperatura Modelo Cn 100 Philips	2	R\$ 168,0000	R\$ 336,0000	UPDE
Kit De Drenagem Percutânea Para Nefrostomia Malecot 10fr	21	R\$ 504,6000	R\$ 10.596,6000	UPDE
Fixador De Tubo Orotraqueal Adulto	350	R\$ 5,3000	R\$ 1.855,0000	UPDE
Extensor Com Válvula Antirefluxo, Para Uso Em Ressonância/Tomografia	2730	R\$ 3,7500	R\$ 10.237,5000	UPDE
Cateter Intravascular (Abocath) - Calibre 20g	7000	R\$ 1,4670	R\$ 10.269,0000	UPDE
Curativo Transparente Estéril De 7,0cm X 8,5/9,0cm	12600	R\$ 1,0800	R\$ 13.608,0000	UPDE
Cateter Nasal Tipo Óculos - Adulto	3500	R\$ 0,9000	R\$ 3.150,0000	UPDE
Reagente P/ Diagnóstico Clínico Potássio (Teste Lac)	7308	R\$ 1,1733	R\$ 8.574,4764	UACAP
Fio Catgut Cromado 4-0- Ag 17mm - 70cm.1/2 - Círc/Cilíndrica	252	R\$ 4,1500	R\$ 1.045,8000	UPDE
Fio Poldioxanona 5-0 2ag 17mm - 75cm.1/2círc/Cilíndrica	315	R\$ 19,1280	R\$ 6.025,3200	UPDE

Fio Polidioxanona 7-0 2ag 9,3mm - 75cm.3/8 Círc/Cilíndrica	315	R\$ 25,0000	R\$ 7.875,0000	UPDE
Fio De Sutura, Tipo Poliglactina 5-0 - Agulha 25-27mm Cilíndrica, Curvatura 1/2 Círculo, 70cm.	105	R\$ 5,5500	R\$ 582,7500	UPDE
Sonda Para Alimentação Enteral Infantil - 8fr (60 Cm)	105	R\$ 28,5000	R\$ 2992,5000	UPDE
Tubo Extensor Com Conexão Luer Lock Com Clamp - 40 Cm	6300	R\$ 1,0510	R\$ 6621,3000	UPDE
Esparadrapo (Rolo Com 10cm X 4,5mt)	1120	R\$ 7,7100	R\$ 8635,2000	UPDE
Algodão Hidrófilo	490	R\$ 13,1000	R\$ 6419,0000	UPDE
Placa Universal Descartável Sem Cabo Com Rem Adulto (Acima De 13 Kg)	2030	R\$ 5,4900	R\$ 11.144,7000	UPDE
Tubo Endotraqueal Com Balonete - N. 6,0	63	R\$ 4,0600	R\$ 255,7800	UPDE
Tubo Endotraqueal Com Balonete - N.7,5	378	R\$ 2,8000	R\$ 1058,4000	UPDE
Tubo Endotraqueal Com Balonete - N.8,5	84	R\$ 2,8700	R\$ 241,0800	UPDE
Tubo Endotraqueal Sem Balonete - N.2,5	70	R\$ 2,8300	R\$ 198,1000	UPDE
Escova Para Unhas Com Cerdas Nylon Flexíveis	210	R\$ 3,1500	R\$ 661,5000	UPDE
Tubo Endotraqueal Sem Balonete - N.3,0	105	R\$ 2,6800	R\$ 281,4000	UPDE
Seringa Descartável De 05 MI (Bico Luer Lock)	47250	R\$ 0,1400	R\$ 6615,0000	UPDE
Kit Transdutor De Pressão Descartável (Kit P.A.M.)	105	R\$ 93,0000	R\$ 9.765,0000	UPDE
Reanimador Manual Adulto	63	R\$ 100,0000	R\$ 6.300,0000	UPDE
Curativo Transparente Estéril De 5,0cm X 6 Cm (Pediátrico E Neonatal)	5250	R\$ 0,9400	R\$ 4935,0000	UPDE
Solução Corante Tipo Panótico Rápido Em Hematologia - Kit	17	R\$ 35,3800	R\$ 601,4600	UPDE
Garrote N. 200 - Metros	158	R\$ 2,5500	R\$ 402,9000	UPDE
Cânula Descartável De Traqueostomia Sem Balonete - N. 5,0	21	R\$ 16,6100	R\$ 348,8100	UPDE
FITA CIRURGICA ADESIVA HIPOALÉRGICA 100MM X 4,5M	420	R\$ 5,4500	R\$ 2.289,0000	UPDE
Tubo Endotraqueal Aramado - N. 7,5	56	R\$ 12,3800	R\$ 693,2800	UPDE
Kit Reservatório Para Reanimador Adulto	42	R\$ 47,9500	R\$ 2013,9000	UPDE
Sistema Fechado De Aspiração Traqueal Nº 16 Fr.	105	R\$ 25,5100	R\$ 2678,5500	UPDE
Escova (Esponja) Com Clorexidina 2%	10850	R\$ 1,8400	R\$ 19.964,0000	UPDE
Aspirador Venturi Standad Para Ar Comprimido Com Frasco De Vidro 500 MI	35	R\$ 60,0000	R\$ 2.100,0000	UPDE
Conector Y Adulto Com Furo Com Tampão Siliconado	18	R\$ 48,6000	R\$ 874,8000	UPDE
Guia Endoscópico Para Cpre	21	R\$ 330,8300	R\$ 6.947,4300	UPDE
Tela Cirúrgica De Polipropileno De Alta Gramatura 15x15cm	21	R\$ 30,0000	R\$ 630,0000	UPDE
Proteínas Totais (Teste Lac)	1200	R\$ 2,0000	R\$ 2400,0000	UACAP

Fósforo (Teste Lac)	1800	R\$ 1,7933	R\$ 3.227,9400	UACAP
Fio Polipropileno 3-0 2ag 22mm - 75cm.1/2 Círc/Cilíndrica	210	R\$ 6,0200	R\$ 1264,2000	UPDE
Fio Nylon Preto 5-0 Ag 19mm A 20MM - 45CM.3/8 CÍRC/TRIANGULAR	287	R\$ 1,7500	R\$ 502,2500	UPDE
Cânula Descartável De Traqueostomia Com Balonete - N. 5,0	35	R\$ 22,9200	R\$ 802,2000	UPDE
Sonda Foley 3 Vias - N.16	63	R\$ 4,2000	R\$ 264,6000	UPDE
Cateter Epidural 16g	70	R\$ 36,2500	R\$ 2.537,5000	UPDE
ELETRODO ELETROCIRÚRGICO GINECOLÓGICO, ALÇA CÔNICA MEDINDO CERCA 15 Mm X 15 Mm.	35	R\$ 123,0000	R\$ 4.305,0000	UPDE
Cateter Mono Lúmen 14 Ga X 20 Cm (Uso Adulto)	56	R\$ 44,8500	R\$ 2511,6000	UPDE
Agulha Descartável - Anestesia Raquidiana Ponta Quincke 26g X 3 1/2"	840	R\$ 4,3900	R\$ 3687,6000	UPDE
Fio Poliglicólico 1 Ag 40mm - 70cm.1/2 Círc/Cilíndrica	528	R\$ 5,1000	R\$ 2.692,8000	UPDE
Fio Nylon Preto 3-0 Ag 30mm - 45cm.3/8 Círc/Triangular	1400	R\$ 1,4200	R\$ 1988,0000	UPDE
Fio De Sutura, Tipo Poliglactina 0, Violeta - Ag 40mm, 1/2 Circ. - 70 Cm	958	R\$ 6,1500	R\$ 5891,7000	UPDE
Máscara Facial Para Vni Sem Exalação Reutilizável Tamanho P	4	R\$ 320,0000	R\$ 1.280,0000	UPDE
Cateter Duplo J 26x6	56	R\$ 110,9900	R\$ 6.215,4400	UPDE
Tubo Endotraqueal Sem Balonete - N.5,0	56	R\$ 2,8300	R\$ 158,4800	UPDE
Hba1c - Reagente P/ Diagnóstico Clínico Hemoglobina Glicada (Teste Lac)	6960	R\$ 13,1400	R\$ 91.454,4000	UACAP
Frasco De Hemocultura Aeróbica Adulto	1600	R\$ 25,0000	R\$ 40.000,0000	UACAP
Fio Nylon Preto 4-0 Ag 19mm - 45cm.3/8 Círc/Triangular	630	R\$ 1,9100	R\$ 1203,3000	UPDE
Fio Poliglicólico 0 Ag 26mm - 70cm.5/8 Círc/Cilíndrica	427	R\$ 8,0000	R\$ 3.416,0000	UPDE
Curativo Estéril Gaze De Rayon Embebida Com Óleo Dermoprotetor	1085	R\$ 2,0000	R\$ 2.170,0000	UPDE
Seringa Descartável De 10 MI (Bico Luer Slip)	41300	R\$ 0,2270	R\$ 9.375,1000	UPDE
Cepa Enterococcus Faecalis (Atcc 29212) - Frasco 1ml	11	R\$ 92,5000	R\$ 1.017,5000	UPDE
TUBO DE SILICONE N.203 (6,0x10,0 MM)	102	R\$ 7,8700	R\$ 802,7400	UPDE
Tubo Endotraqueal Sem Balonete - N. 6,0	56	R\$ 3,1700	R\$ 177,5200	UPDE
Tubo Endotraqueal Com Balonete - N.8,0	245	R\$ 2,8600	R\$ 700,7000	UPDE
Tubo Endotraqueal Sem Balonete - N.5,5	56	R\$ 2,8300	R\$ 158,4800	UPDE
Avental De Procedimento Impermeável	315	R\$ 15,7500	R\$ 4.961,2500	UPDE
Filtro Eletrostático Com Traquéia Infantil	420	R\$ 8,4500	R\$ 3.549,0000	UPDE
Sistema Fechado De Aspiração Traqueal Nº 12 Fr	105	R\$ 17,7000	R\$ 1.858,5000	UPDE
Kit Cirúrgico Quadril	63	R\$ 71,4100	R\$ 4.498,8300	UPDE

Amniotomo Descartavel	455	R\$ 1,5800	R\$ 718,9000	UPDE
FIO GUIA HIDROFÍLICO 0,035x150	42	R\$ 78,5100	R\$ 3297,4200	UPDE
Kit De Seringas Para Injeção De Contraste-Tomografia	84	R\$ 165,0000	R\$ 13.860,0000	UPDE
Disco Para Antibiograma Sulfametoxazol 23,75mcg + Trimetropima 1,25mcg - Frasco	11	R\$ 12,8800	R\$ 141,6800	UPDE
DNTP SET, 100mm, KIT 4 X 250ul	4	R\$ 290,0000	R\$ 1.160,0000	UPDE
Fita De Urina	8820	R\$ 0,6620	R\$ 5838,8400	UPDE
Frasco Coletor 50ml	35	R\$ 0,3200	R\$ 11,2000	UPDE
Kit Nebulizador De Oxigênio (Verde) - Adulto	175	R\$ 6,8000	R\$ 1.190,0000	UPDE
Tubo Endotraqueal Com Balonete - N.4,0	84	R\$ 2,9800	R\$ 250,3200	UPDE
Tubo Endotraqueal Com Cuff/ Balonete - N.4,5	56	R\$ 3,0500	R\$ 170,8000	UPDE
Tubo Endotraqueal Aramado - N.5,0	42	R\$ 12,5600	R\$ 527,5200	UPDE
Tala Metálica De 12mm X 250mm	35	R\$ 1,4100	R\$ 49,3500	UPDE
Tubo Endotraqueal Aramado - N. 4,5	42	R\$ 14,2500	R\$ 598,5000	UPDE
Filme Dry De 28cm X 35cm (Caixa Com 100 Unidades)	4	R\$ 502,0000	R\$ 2008,0000	UPDE
Kit Cirúrgico Universal (5 Campos)	1750	R\$ 59,5000	R\$ 104.125,0000	UPDE
Traqueia De Silicone 15 X 600mm	42	R\$ 44,6000	R\$ 1873,2000	UPDE
Guia De Entubação De Bougie Ventilado Adulto - 5mm	53	R\$ 77,0500	R\$ 4083,6500	UPDE
Dreno De Penrose - N.03	175	R\$ 3,7700	R\$ 659,7500	UPDE
Baraka C/ Balão 1lt Nro. 02 Infantil	105	R\$ 193,2900	R\$ 20.295,4500	UPDE
Atadura Gessada De 20cm X 4m	420	R\$ 3,2100	R\$ 1348,2000	UPDE
Sistema Fechado De Aspiração Traqueal Nº 14 Fr	105	R\$ 19,7500	R\$ 2.073,7500	UPDE
Agulha Para Acupuntura 0,25 X 30mm Descartável	1050	R\$ 0,1710	R\$ 179,5500	UPDE
Sistema Fechado De Aspiracao Traqueal N. 08 Fr.	105	R\$ 17,8700	R\$ 1.876,3500	UPDE
Papel Grau Cirúrgico 20cm X 100m (Bobina)	35	R\$ 92,4300	R\$ 3.235,0500	UPDE
Cepa Pseudomonas Aeruginosa (Atcc 27853) - Frasco 1ml	4	R\$ 75,4000	R\$ 301,6000	UPDE
Cepa Klebsiella Pneumoniae (Atcc 700603) - Frasco 1ml	4	R\$ 200,0000	R\$ 800,0000	UPDE
Maleta Plastica Pronto Socorro C/ Alça C/ 2 Bandejas Branca	11	R\$ 132,1934	R\$ 1.454,1274	UPDE
Placa De Petri Descartável 15x90mm	672	R\$ 0,5000	R\$ 336,0000	UPDE
Placa Deep Well Extração De Dna/Rna	210	R\$ 32,7920	R\$ 6.886,3200	UPDE
Placa Laboratório De Reação Óptica 96 Poços 0,1ml	70	R\$ 9,8750	R\$ 691,2500	UPDE

Soro Tipo Anti E. Coli Enteroinvasora Polivalente A - Frasco 3ml	21	R\$ 187,0000	R\$ 3927,0000	UPDE
Teste Anti-Hcv	2345	R\$ 1,5200	R\$ 3564,4000	UPDE
Kit Para Pesquisa De Sangue Oculito Nas Fezes Sem Dieta	168	R\$ 1,8200	R\$ 305,7600	UPDE
Kit Nebulizador Oxigênio (Verde) - Infantil	56	R\$ 6,8000	R\$ 380,8000	UPDE
Tube Extensor Com Conexão Luer Lock - 20cm	4760	R\$ 1,0800	R\$ 5140,8000	UPDE
ATADURA GESSADA DE 06CM X 2M	630	R\$ 0,9600	R\$ 604,8000	UPDE
Indicador Biológico Para Autoclave À Vapor, Do Tipo Auto-Contido, Com Tempo De Resposta Final Negativa Em 01 (Uma) Horas	1	R\$ 20,0000	R\$ 20,0000	UPDE
Malha Tubular De Algodão Com 20cm X 15m	21	R\$ 15,0700	R\$ 316,4700	UPDE
Meio De Cultura Rpmi 1640 - Frasco 500ml	4	R\$ 87,4900	R\$ 349,9600	UPDE
Microtubo Com Tampa 2,0ml	350	R\$ 0,1342	R\$ 46,9700	UPDE
Ckmb - Creatina Fosfotransferase-Mb (Teste Lac)	2400	R\$ 7,5200	R\$ 18.048,0000	UACAP
Teste De Tuberculose Completo (Reagente)	600	R\$ 130,0000	R\$ 78.000,0000	UACAP
Teste De Tempo De Fibrinogênio	480	R\$ 12,0000	R\$ 5760,0000	UACAP
Lamina De Bisturi N.11	3150	R\$ 0,2900	R\$ 913,5000	UPDE
ATADURA GESSADA DE 08CM X 2M	420	R\$ 1,1900	R\$ 499,8000	UPDE
Atadura Crepe De 10cm X 1,8m	4480	R\$ 1,3900	R\$ 6227,2000	UPDE
Luva Cirurgica Esteril N.7,5 (Par)	7210	R\$ 1,1000	R\$ 7931,0000	UPDE
Sonda Uretral - N.04	980	R\$ 0,5500	R\$ 539,0000	UPDE
TRAQUÉIA EM SILICONE 15X1200 Mm	42	R\$ 147,0300	R\$ 6175,2600	UPDE
Disco Para Antibiograma Aztreonam 30mcg - Frasco	11	R\$ 11,0000	R\$ 121,0000	UPDE
Disco Para Antibiograma Nitrofurantoina 100mcg - Frasco	11	R\$ 12,3000	R\$ 135,3000	UPDE
Disco Para Antibiograma Oxacilina 1mcg - Frasco	11	R\$ 11,5000	R\$ 126,5000	UPDE
Kit Aspergiillus Galactomannan Lfa	1	R\$ 3628,0000	R\$ 3628,0000	UPDE
Meio De Cultura Agar Chromagar - Frasco 500g	2	R\$ 1793,0000	R\$ 3586,0000	UPDE
Meio De Cultura Agar Streptococcus Tipo B - Placa	11	R\$ 4,8200	R\$ 53,0200	UPDE
PONTEIRA DESCARTÁVEL 1000ul	9240	R\$ 0,0250	R\$ 231,0000	UPDE
Soro Anti-D - Frasco 10ml	21	R\$ 42,0000	R\$ 882,0000	UPDE
SORO DE COOMBS (ANTI-Lgg) - FRASCO 10ML	21	R\$ 40,0000	R\$ 840,0000	UPDE
Teste Mononucleose/Monoteste	7	R\$ 128,2400	R\$ 897,6800	UPDE
Uréia Pa	4	R\$ 50,3900	R\$ 201,5600	UPDE

AGULHA DESCARTAVEL 40 X 1,6MM	4200	R\$ 0,1700	R\$ 714,0000	UPDE
Malha Tubular De Algodão Com 15cm X 15m	35	R\$ 14,3000	R\$ 500,5000	UPDE
Tube Endotraqueal Aramado - N. 4,0	35	R\$ 14,2500	R\$ 498,7500	UPDE
Antígeno Id Paracoccidoides - 1ml	1	R\$ 2167,0000	R\$ 2.167,0000	UPDE
Cateter Para Monitorização De Pressão Arterial 18g 4 Fr X 12cm	105	R\$ 85,0000	R\$ 8.925,0000	UPDE
Equipo Bomba De Infusao - Solucao Enteral (Ponta Em Cruz)	7000	R\$ 15,7500	R\$ 110.250,0000	STHH
Cânula Descartável De Traqueostomia Com Balonete - N. 9,0	21	R\$ 13,0000	R\$ 273,0000	UPDE
Fio Poliglecaprone Incolor 5-0 Ag19mm-45cm.3/8cÍrc/Triangular	245	R\$ 8,3000	R\$ 2.033,5000	UPDE
Fio Poliglicólico 3-0 Ag 20mm - 70cm.1/2 CÍrc/CilÍndrica	322	R\$ 7,6100	R\$ 2.450,4200	UPDE
TELA CIRÚRGICA DE POLIPROPILENO DE BAIXA GRAMATURA 15x15cm	14	R\$ 32,4000	R\$ 453,6000	UPDE
Tela Cirúrgica De Polipropileno De Baixa Gramatura 7,5x15cm	63	R\$ 27,6518	R\$ 1.742,0634	UPDE
Curativo Hidrocolóide Carmelose, Gelatina Pectina 10x10 Cm	315	R\$ 4,2700	R\$ 1.345,0500	UPDE
Curativo De Espuma Absorvente (Com Ibuprofeno) 10 X 10cm	35	R\$ 68,3300	R\$ 2.391,5500	UPDE
Curativo Não Tecido Com Adesivo De Silicone 5cm X 5 M	18	R\$ 105,7600	R\$ 1.903,6800	UPDE
Curativo Película Protetora Cutânea (Solução Polimérica Líquida De Secagem Rápida), Solução Spray	84	R\$ 42,1500	R\$ 3540,6000	UPDE
Seringa Descartável De 05 Ml (Bico Luer Slip)	58800	R\$ 0,1300	R\$ 7644,0000	UPDE
Equipo Bomba De Infusão Fotoprotetor - Solução Parenteral (Novo Contrato)	1050	R\$ 30,0000	R\$ 31500,0000	UPDE
Cânula Descartável De Traqueostomia Longa Com Balonete N. 8,0	21	R\$ 212,0000	R\$ 4452,0000	UPDE
Sonda Uretral - N. 08 (Uti - Neo)	1610	R\$ 0,5600	R\$ 901,6000	UPDE
Equipo P/ Pressão Venosa Central (Pvc)	175	R\$ 4,8700	R\$ 852,2500	UPDE
Punch Descartável Estéril 3mm	98	R\$ 16,2200	R\$ 1589,5600	UPDE
Sonda Uretral - N.06 (Uti - Neo)	2100	R\$ 0,6600	R\$ 1386,0000	UPDE
AGULHA 25x8mm Ou 21G 1 Para Coleta Vácuo	3990	R\$ 0,2219	R\$ 885,3810	UPDE
Balsamo Do Canadá Sintético - Frasco 100ml	4	R\$ 30,0000	R\$ 120,0000	UPDE
Disco Para Antibiograma Ceftarolina 5mcg - Frasco	18	R\$ 18,5000	R\$ 333,0000	UPDE
Disco Para Antibiograma Cloranfenicol 30mcg - Frasco	11	R\$ 11,2000	R\$ 123,2000	UPDE
Fita De E-Test Para Determinação De Sensibilidade Antimicrobiana - Meropenem	4	R\$ 900,0000	R\$ 3.600,0000	UPDE
Reagente De Extração De Dna De Agente Fúngicos - Enzima Lítica Embalagem De 25000 Un	2	R\$ 286,0000	R\$ 572,0000	UPDE
Teste Hiv Rápido	1764	R\$ 1,9700	R\$ 3.475,0800	UPDE
Frasco Para Drenagem De Torax 500ml	21	R\$ 30,1500	R\$ 633,1500	UPDE

Campo Cirurgico Fenestrado 75cm X 75 Cm	1260	R\$ 6,1771	R\$ 7783,1460	UPDE
Canula Descartavel De Traqueostomia Com Balonete - N. 3,0	21	R\$ 22,9200	R\$ 481,3200	UPDE
Cânula Descartável De Traqueostomia Com Balonete - N. 5,5	21	R\$ 13,0000	R\$ 273,0000	UPDE
Tube Endotraqueal Aramado - N. 6,5	35	R\$ 19,0000	R\$ 665,0000	UPDE
Máscara Respiradora C/ Filtro Pff2 (P/ Tb)	3500	R\$ 2,2900	R\$ 8015,0000	UPDE
Picc (Cateter Central Inserção Periférica ) 3fr	42	R\$ 203,3400	R\$ 8540,2800	UPDE
Fio Seda Preta 0 Sem Agulha - 15 X 45cm	68	R\$ 5,7000	R\$ 387,6000	UPDE
Sonda Carlens Borracha N.35 Não Esteril	14	R\$ 194,0000	R\$ 2716,0000	UPDE
Liga Clip Médio	112	R\$ 29,5000	R\$ 3304,0000	UPDE
TELA CIRÚRGICA DE POLIPROPILENO DE ALTA GRAMATURA 7,5x15cm	49	R\$ 27,0000	R\$ 1323,0000	UPDE
Escova De Citologia Descartável (Gastro)	7	R\$ 138,0000	R\$ 966,0000	UPDE
Espaçador Pediatrico - Aerocâmara P/ Uso Spray Oral	315	R\$ 28,6000	R\$ 9009,0000	UPDE
Cateter Implantável Para Estimulação Cardíaca 7fr (Marcapasso Temporário)	21	R\$ 739,0000	R\$ 15.519,0000	UPDE
Reagente Para Diagnostico D-Dimeros	480	R\$ 23,9800	R\$ 11.510,4000	UACAP
Fio Nylon 2-0 Ag30mm - 45cm.3/8 Círc/Triangular	840	R\$ 1,2310	R\$ 1034,0400	UPDE
Fio Poliéster 2-0 Ag40mm - 75cm.1/2 Círc/Triangular	252	R\$ 4,9700	R\$ 1.252,4400	UPDE
Fio De Sutura, Polidioxanona 1, Ag 40mm Cilindrica - Curvatura 1/2 Circulo, 90cm	385	R\$ 14,8000	R\$ 5.698,0000	UPDE
Pó Para Ostomias, Curativo Com Hidrocoloide	21	R\$ 44,6200	R\$ 937,0200	UPDE
Pasta Periestomal Em Bastão	14	R\$ 9,0000	R\$ 126,0000	UPDE
Creme Para Pé Diabético 75 MI	14	R\$ 55,3000	R\$ 774,2000	UPDE
Curativo Absorvente Com Carboximetilcelulose Sódica + Prata. TAMANHO: Fita De 2 A 3 Cm (L) X 40 A 45 Cm (C)	21	R\$ 24,0000	R\$ 504,0000	UPDE
Curativo Compressa Hidropolímero Com Silicone E Espuma Hidrocelular Cerca 10CM X 20CM	182	R\$ 18,0300	R\$ 3281,4600	UPDE
Curativo Absorvente Com Carboximetilcelulose Sódica + Prata. Tamanho: 15 Cm X 15 Cm.	238	R\$ 39,0000	R\$ 9.282,0000	UPDE
Creme Barreira Protetora 60 MI	140	R\$ 29,0000	R\$ 4.060,0000	UPDE
Curativo De Alginato De Cálcio E Sódio Placa 15 X 15 Cm	350	R\$ 14,0500	R\$ 4.917,5000	UPDE
Protetor Cutâneo Em Pasta Para Ostomias 60mg	14	R\$ 44,7500	R\$ 626,5000	UPDE
Curativo DE BIOCELULOSE. TAMANHO: Cerca16 A 21 Cm	42	R\$ 136,8000	R\$ 5.745,6000	UPDE
Lamina De Bisturi N.15	3150	R\$ 0,2900	R\$ 913,5000	UPDE
Atadura Crepe De 20cm X 1,8m	1610	R\$ 2,9000	R\$ 4.669,0000	UPDE
Dreno De Torax De Silicone - N.26	35	R\$ 14,8000	R\$ 518,0000	UPDE

Placa Universal Descartável Com Cabo Com Rem Pediátrica (2,7 A 13,6kg)	35	R\$ 9,4900	R\$ 332,1500	UPDE
Sonda Foley 2 Vias - N.16	1470	R\$ 2,5400	R\$ 3733,8000	UPDE
Campo Cirúrgico Para Recém-Nascido (Rn)	1050	R\$ 6,8600	R\$ 7203,0000	UPDE
Avental De Procedimento Sms Não Estéril Com Punho Elástico (Gramatura 40g/M)	70000	R\$ 4,8800	R\$ 341.600,0000	UPDE
Disco Para Antibiograma Tetraciclina 30mcg - Frasco	11	R\$ 11,9000	R\$ 130,9000	UPDE
Cateter Para Aspiração Traqueal - N.16	1610	R\$ 0,6100	R\$ 982,1000	UPDE
Sonda Foley 3 Vias - N.20	56	R\$ 4,4900	R\$ 251,4400	UPDE
Extensor Para Oxigênio Com 2 Metros	3150	R\$ 2,1700	R\$ 6835,5000	UPDE
Equipo Macrogotas Para Nutrição Enteral	16800	R\$ 0,9600	R\$ 16.128,0000	UPDE
Máscara De Venturi Adulto	56	R\$ 7,0000	R\$ 392,0000	UPDE
Luva Plástica Descartável Em E.V.A	210	R\$ 11,0000	R\$ 2310,0000	UPDE
Kit Cpap Nasal Neonatal Nr 2(12fr)	56	R\$ 48,5800	R\$ 2720,4800	UPDE
Escova Com Cabo Rígido Para Videolaparoscópio 50 Cm X 6 Mm	21	R\$ 27,4500	R\$ 576,4500	UPDE
Kit Reservatório Para Reanimador Infantil/Neonatal	56	R\$ 24,0000	R\$ 1344,0000	UPDE
Fio Polipropileno 2-0 2ag 22mm - 75cm.1/2 Círc/Cilíndrica	168	R\$ 8,2500	R\$ 1386,0000	UPDE
Fio Poliglecaprone Incolor 4-0 Ag 19mm - 70cm.3/8 Círc/Triangular	252	R\$ 9,5000	R\$ 2394,0000	UPDE
Sistema Automatico De Aplicação Intra Ossea 15 G Infantil/Adulto	2	R\$ 1000,0000	R\$ 2000,0000	UPDE
Disco Para Antibiograma Cefalotina 30mcg - Frasco	11	R\$ 10,6100	R\$ 116,7100	UPDE
Serra De Gigli 30 Cm	32	R\$ 8,3900	R\$ 268,4800	UPDE
Sonda Nasogástrica Longa - N.20	315	R\$ 1,4500	R\$ 456,7500	UPDE
Disco Para Antibiograma Ertapenem 10mcg - Frasco	21	R\$ 11,9000	R\$ 249,9000	UPDE
Lactato (Lac)	720	R\$ 9,8500	R\$ 7092,0000	UACAP
Ldh (Teste Lac)	7680	R\$ 3,4500	R\$ 26.496,0000	UACAP
Seringa Descartável De 03 Ml (Bico Luer Lock)	44100	R\$ 0,1100	R\$ 4.851,0000	UPDE
Agulha Descartável 25 X 0,8mm Com Dispositivo De Segurança	23100	R\$ 0,2300	R\$ 5.313,0000	UPDE
Fita Crepe Hospitalar (Rolo Com 19mm X 50m)	2100	R\$ 3,6600	R\$ 7686,0000	UPDE
Equipo Microgotas	630	R\$ 1,5100	R\$ 951,3000	UPDE
Máscara De Oxigênio Com Reservatório Infantil	63	R\$ 8,7300	R\$ 549,9900	UPDE
Malha Tubular De Algodão De 06cm X 15m	35	R\$ 7,7800	R\$ 272,3000	UPDE
Especulo Vaginal Descartavel Nao Lubrificado - Tamanho G	350	R\$ 1,3600	R\$ 476,0000	UPDE

Sonda Foley 2 Vias - N.18	315	R\$ 2,6700	R\$ 841,0500	UPDE
Sonda Nasogástrica Longa - N.18	210	R\$ 1,1900	R\$ 249,9000	UPDE
Sonda Nasogástrica Longa - N.16	140	R\$ 1,3000	R\$ 182,0000	UPDE
Sonda Nasogástrica Longa - N.14	70	R\$ 1,1000	R\$ 77,0000	UPDE
Sonda Nasogástrica Longa - N.08	210	R\$ 1,0000	R\$ 210,0000	UPDE
Sonda Foley 3 Vias - N.22	56	R\$ 4,5000	R\$ 252,0000	UPDE
Hastes Flexíveis - Caixa C/75	210	R\$ 1,3200	R\$ 277,2000	UPDE
Uripem N. 5	980	R\$ 1,0600	R\$ 1038,8000	UPDE
Sonda Para Gastrostomia Percutânea 14 Fr	42	R\$ 72,0500	R\$ 3026,1000	UPDE
Agulha Descartável Para Anestesia Peridural 18g X 2" (Pediátrica)	42	R\$ 12,4000	R\$ 520,8000	UPDE
Sonda Para Gastrostomia Percutânea 16fr	42	R\$ 65,0000	R\$ 2.730,0000	UPDE
Campo Cirúrgico Estéril Simples 220 X 150 Cm	1120	R\$ 7,5000	R\$ 8.400,0000	UPDE
Máscara De Oxigênio Com Reservatório Adulto	161	R\$ 7,1900	R\$ 1.157,5900	UPDE
Auto - Lanceta	74550	R\$ 0,0990	R\$ 7.380,4500	UPDE
Picc (Cateter Central Inserção Periférica) - 1,9fr E 2,0fr Monolúmen	175	R\$ 200,0000	R\$ 35.000,0000	UPDE
Controle Positivo Id Paracoccidoides - 1ml	2	R\$ 2167,0000	R\$ 4334,0000	UPDE
Meio De Montagem De Laminas - Frasco 100ml	14	R\$ 232,2160	R\$ 3251,0240	UPDE
Soro Tipo Anti E. Coli Enteropatogênica Polivalente C - Frasco 3ml	11	R\$ 190,0000	R\$ 2.090,0000	UPDE
TAQ DNA POLIMERASE - 5U/UI	2	R\$ 129,0000	R\$ 258,0000	UPDE
Termômetro Tipo Espeto, Digital Portátil, Escala -50 Graus A 300 Graus.	14	R\$ 75,0000	R\$ 1050,0000	UPDE
Avental Cirúrgico Sms Tamanho G ( Estéril)	2100	R\$ 11,0000	R\$ 23.100,0000	UPDE
Agulha Descartável 20 X 5,5mm Com Dispositivo De Segurança	700	R\$ 0,2900	R\$ 203,0000	UPDE
Kit Para Gastrostomia Percutanea 24fr	7	R\$ 349,9000	R\$ 2449,3000	UPDE
Preservativo Não Lubrificado	1260	R\$ 0,3300	R\$ 415,8000	UPDE
Kit Nebulizador De Ar Comprimido (Amarelo) - Adulto	105	R\$ 9,2000	R\$ 966,0000	UPDE
Porta Lâmina Para 03 Unidades 3x7cm	315	R\$ 0,4200	R\$ 132,3000	UPDE
Cateter De Silicone Para Cirurgia De Hipospádia Nº 10	28	R\$ 130,0000	R\$ 3640,0000	UPDE
Avental Cirúrgico Bvb Tamanho G (Estéril)	350	R\$ 18,9900	R\$ 6.646,5000	UPDE
Protetor Ocular Para Fototerapia Tamanho Pp	84	R\$ 6,8000	R\$ 571,2000	UPDE
Protetor Ocular Para Fototerapia - Tamanho P	263	R\$ 6,4000	R\$ 1683,2000	UPDE

Protetor Ocular Para Fototerapia - Tamanho M	158	R\$ 6,8000	R\$ 1074,4000	UPDE
Protetor Ocular Para Fototerapia - Tamanho G	105	R\$ 6,8000	R\$ 714,0000	UPDE
Cateter Integral (Nº 20g X 1,25") Para Punção Periférica	1400	R\$ 31,0600	R\$ 43484,0000	UPDE
Reagente P/ Teste De Gasometria Arterial	8000	R\$ 31,0000	R\$ 248000,0000	UACAP
Reagente P/ Diagnóstico Clínico - Hemograma / Líquidos Biológicos (Teste Lac)	1120	R\$ 7,0000	R\$ 7840,0000	UACAP
Reagente Para Diagnóstico Clínico Creatinina (Teste Lac)	32480	R\$ 1,1600	R\$ 37676,8000	UACAP
Ck - Cpk/Creatinofosfoquinase (Teste Lac)	3360	R\$ 2,3000	R\$ 7728,0000	UACAP
Reagente De Promboplastina Parical Ativado (Reagente)	8000	R\$ 6,0000	R\$ 48.000,0000	UACAP
Reagente P/ Diagnóstico Clínico - Cloro/Cloretos (Lac)	8528	R\$ 1,7400	R\$ 14.838,7200	UACAP
Teste De Hemograma Completo (Reagente)	32000	R\$ 7,0000	R\$ 224000,0000	UACAP
Agulha Descartável 25 X 0,6mm Com Dispositivo De Segurança	7700	R\$ 0,2900	R\$ 2233,0000	UPDE
Sonda Para Alimentação Enteral Infantil - 06fr (60cm)	175	R\$ 28,5000	R\$ 4987,5000	UPDE
Compressa Para Curativo - Apósito (Chumaço) 15 X 10cm	26600	R\$ 0,9760	R\$ 25.961,6000	UPDE
Campo Cirúrgico Estéril, Medindo Aproximadamente 25 X 28 Cm Pcte Com 5	24500	R\$ 3,9400	R\$ 96.530,0000	UPDE
Disco Para Antibiograma Imipenem 10mcg - Frasco	11	R\$ 12,3000	R\$ 135,3000	UPDE
Ffita De E-Test Para Determinação De Sensibilidade Antimicrobiana - Ampicilina + Sulbactam	5	R\$ 890,0000	R\$ 4450,0000	UPDE
Meio De Cultura Agar Cled/Macconkey - Biplaca	2100	R\$ 2,6500	R\$ 5565,0000	UPDE
Policromo Ea 36 - Litro	4	R\$ 71,7200	R\$ 286,8800	UPDE
Swab Ponta Rayon	1680	R\$ 0,4201	R\$ 705,7680	UPDE
Pote Descartável Estéril Para Urina (Fr De 80 MI)	28700	R\$ 0,3150	R\$ 9040,5000	UPDE
Dreno De Succao 500ml Canula 4,8 Mm (Portovac)	105	R\$ 24,5600	R\$ 2578,8000	UPDE
Clamp Umbilical Estéril	1400	R\$ 0,4000	R\$ 560,0000	UPDE
Especulo Vaginal Descartavel Nao Lubrificado - Tamanho M	4200	R\$ 1,0800	R\$ 4536,0000	UPDE
Máscara De Silicone Neonatal Nº 0	42	R\$ 26,0000	R\$ 1092,0000	UPDE
Máscara De Silicone Recém Nascido	42	R\$ 23,0000	R\$ 966,0000	UPDE
Bocal Para Espirometro Descartavel	1470	R\$ 0,6500	R\$ 955,5000	UPDE
Algodao Ortopedico De 20cm X 1,8mt	1540	R\$ 1,4400	R\$ 2217,6000	UPDE
Luva Cirúrgica Estéril N.8,0 (Par)	3570	R\$ 1,0300	R\$ 3677,1000	UPDE
Dreno De Penrose - N. 04	175	R\$ 2,8600	R\$ 500,5000	UPDE
Dreno De Torax De Silicone - N.12	56	R\$ 14,2500	R\$ 798,0000	UPDE

Kit De Microdiluição Polimixina B	11	R\$ 169,0000	R\$ 1859,0000	UPDE
Fio Guia De Entubação Com Botão - Tam. Adulto	42	R\$ 48,0000	R\$ 2016,0000	UPDE
Disco Para Antibiograma Ceftriaxona 30mcg - Frasco	11	R\$ 11,5000	R\$ 126,5000	UPDE
Disco Para Antibiograma Cefuroxima 30mcg - Frasco	11	R\$ 11,3000	R\$ 124,3000	UPDE
Tubo Para Coleta De Sangue A Vácuo De 2,0ml Com Edta E Fluoreto De Sódio(Tampa Cor Cinza)	840	R\$ 0,5208	R\$ 437,4720	UPDE
Dreno De Succao 500ml Canula 6,4 Mm (Portovac)	105	R\$ 24,5600	R\$ 2578,8000	UPDE
Malha Tubular De Algodão Com 08cm X 15m	42	R\$ 9,5900	R\$ 402,7800	UPDE
Malha Tubular De Algodão Com 12cm X 15m	84	R\$ 11,7600	R\$ 987,8400	UPDE
Dreno De Succao 500ml Canula 3,2 Mm (Portovac)	175	R\$ 21,7000	R\$ 3797,5000	UPDE
Cateter Fogarty 5f 80 Cm	21	R\$ 144,1300	R\$ 3026,7300	UPDE
Máscara Para Anestesia Com Coxim - Pediátrico P	21	R\$ 21,6500	R\$ 454,6500	UPDE
Seringa Perda De Resistência De 07ml (Bico Luer Slip)	140	R\$ 25,3200	R\$ 3544,8000	UPDE
Porta Filtro Para Espirômetro Spirobank li:	4	R\$ 8,9300	R\$ 35,7200	UPDE
Cateter Intravenoso Central Com Agulha14gx5cm E Cateter Com 16GX30CM INTRACATH	84	R\$ 50,5000	R\$ 4242,0000	UPDE
Canula De Guedel Orofaríngea - N. 01	42	R\$ 4,2300	R\$ 177,6600	UPDE
Malha Tubular De Algodão Com 10cm X 15m	35	R\$ 10,1700	R\$ 355,9500	UPDE
Equipo 4 Vias Para Artroscopia	70	R\$ 22,0000	R\$ 1540,0000	UPDE
Sonda De Alimentação Enteral Adulto - 12fr	616	R\$ 8,9500	R\$ 5513,2000	UPDE
Sonda Carlens Borracha N.37 Não Esteril - Sonda Endobronquial Duplo Lúmen	14	R\$ 176,7000	R\$ 2473,8000	UPDE
Escova Para Limpeza De Instrumentais Canulados Fina Com Cerdas De 5mm	11	R\$ 14,5000	R\$ 159,5000	UPDE
Sonda Para Gastrostomia Pericutanea 12fr	21	R\$ 75,0000	R\$ 1575,0000	UPDE
Conector 15mx15fx22m C/Saida Em Pp (T De Ayre) 15x15x22	84	R\$ 21,9700	R\$ 1845,4800	UPDE
Meio De Cultura Agar Sangue De Carneiro - Placa	2030	R\$ 3,0100	R\$ 6110,3000	UPDE
Dreno De Torax De Silicone - N.10	35	R\$ 15,7000	R\$ 549,5000	UPDE
Amiu Plus – Aspirador Manual Intrauterino	105	R\$ 267,0000	R\$ 28035,0000	UPDE
Dreno De Torax De Silicone - N.18	42	R\$ 14,8000	R\$ 621,6000	UPDE
Dreno De Penrose - N. 02	140	R\$ 2,3300	R\$ 326,2000	UPDE
Agulha Descartável - Anestesia Raquidiana Ponta Quincke 25g X 3 1/2	980	R\$ 8,1600	R\$ 7996,8000	UPDE
Dreno De Torax De Silicone - N.14	35	R\$ 14,0000	R\$ 490,0000	UPDE
Cateter Para Aspiração Traqueal - N.12	7700	R\$ 0,5800	R\$ 4466,0000	UPDE

Cateter Para Aspiração Traqueal - N.08	8050	R\$ 0,5600	R\$ 4508,0000	UPDE
Sonda Nasogástrica Longa - N.12	105	R\$ 1,0500	R\$ 110,2500	UPDE
Sonda Nasogástrica Longa - N.04	140	R\$ 1,0300	R\$ 144,2000	UPDE
Sonda Foley 2 Vias - N.22	63	R\$ 2,6400	R\$ 166,3200	UPDE
LAMÍNULA 24 X 32MM - PACOTE C/100	42	R\$ 3,0200	R\$ 126,8400	UPDE
Cateter Nasal N. 10	105	R\$ 0,5900	R\$ 61,9500	UPDE
Fixador Para Tubo Endotraqueal Neonatal	700	R\$ 4,1500	R\$ 2905,0000	UPDE
Embalagem/Saco Para Autoclave, Capacidade Para 60 Litros	490	R\$ 1,5950	R\$ 781,5500	UPDE
Sonda Foley 2 Vias - N.12	35	R\$ 2,6300	R\$ 92,0500	UPDE
Dreno Cirúrgico De Silicone N.06	42	R\$ 22,0500	R\$ 926,1000	UPDE
Dreno Cirúrgico De Silicone N.12	42	R\$ 19,0000	R\$ 798,0000	UPDE
Dreno Cirúrgico De Silicone N.08	42	R\$ 16,0000	R\$ 672,0000	UPDE
Cânula Metálica De Traqueostomia - 5,0	35	R\$ 59,9000	R\$ 2096,5000	UPDE
Bandagem Adesiva Elástica Azul	63	R\$ 28,7500	R\$ 1811,2500	UPDE
Cânula Metálica De Traqueostomia Longa Nº4	35	R\$ 61,0000	R\$ 2135,0000	UPDE
Agulha Descartável Para Anestesia De Plexo 21g X4" - Sonovisível	63	R\$ 52,1600	R\$ 3286,0800	UPDE
Agulha Descartável Para Anestesia De Plexo 22g X 2" (0,7 X 50mm)	126	R\$ 43,6000	R\$ 5493,6000	UPDE
Máscara Facial Para Vni Sem Exalação Reutilizável Tamanho M	4	R\$ 350,0000	R\$ 1400,0000	UPDE
Teste Vdrl 5ml	49	R\$ 28,0000	R\$ 1372,0000	UPDE
Elemento Filtrante Para Espirometro Descartavel	1050	R\$ 3,7500	R\$ 3937,5000	UPDE
Agulha Descartável - Anestesia Raquidiana 27g X 3 1/2"	315	R\$ 12,1100	R\$ 3814,6500	UPDE
Caneta Para Eletrocautério Reutilizável Com Controle De Mão	63	R\$ 280,0000	R\$ 17640,0000	UPDE
Agulha Descartável - Anestesia Raquidiana 22g X 3 1/2"	210	R\$ 4,1600	R\$ 873,6000	UPDE
Corante May Grunwald - Frasco 500ml	21	R\$ 22,0000	R\$ 462,0000	UPDE
Disco Para Antibiograma Bacitracina 10ui - Frasco	11	R\$ 12,3000	R\$ 135,3000	UPDE
Disco Para Antibiograma Cefazolina 30mcg - Frasco	11	R\$ 11,5000	R\$ 126,5000	UPDE
Disco Para Antibiograma Cefepime 30mcg - Frasco	11	R\$ 10,9600	R\$ 120,5600	UPDE
Disco Para Antibiograma Meropenem 10mcg - Frasco	18	R\$ 11,5000	R\$ 207,0000	UPDE
Disco Para Antibiograma Optoquina 5mcg - Frasco	11	R\$ 14,7900	R\$ 162,6900	UPDE
Filme Termoplástico Para Laboratório - Rolo 38m X 10cm	4	R\$ 233,0500	R\$ 932,2000	UPDE

Fita (Tira) Medidora De Ph	4200	R\$ 0,2100	R\$ 882,0000	UPDE
Kit De Detecção De Antígeno Urinário Para Histoplasmoze Disseminada (P/ 96 Testes)	1	R\$ 5525,0000	R\$ 5525,0000	UPDE
Meio De Cultura Agar Mrsa - Placa	7	R\$ 6,9700	R\$ 48,7900	UPDE
Meio De Cultura Agar Micobiotico - Frasco 500g	2	R\$ 1290,0000	R\$ 2580,0000	UPDE
Meio De Cultura Agar Mueller Hinton - Placa	504	R\$ 2,2500	R\$ 1134,0000	UPDE
Solução Corante De Fucsina Fenicada De Ziehl-Neelsen Para Coloração De Bacilo De Koch (Bk) 500ml	42	R\$ 25,0000	R\$ 1050,0000	UPDE
Punch Descartável Estéril 5mm	126	R\$ 12,8100	R\$ 1614,0600	UPDE
Seringa Descartável 60 MI ( Bico Luer Slip Lateral)	3150	R\$ 1,4900	R\$ 4693,5000	UPDE
Cateter Nasal Tipo Oculos - Neonatal	700	R\$ 9,8000	R\$ 6860,0000	UPDE
Filtro Eletrostático Com Traquéia	1610	R\$ 4,9000	R\$ 7889,0000	UPDE
Canula De Guedel Orofaringea - N.0	35	R\$ 12,5400	R\$ 438,9000	UPDE
Máscara Laríngea Descartável N° 1	35	R\$ 25,5400	R\$ 893,9000	UPDE
Fixador Citológico 100ml	35	R\$ 7,6900	R\$ 269,1500	UPDE
Espaçador Adulto- Aerocâmara P/ Uso Spray Oral	140	R\$ 30,6700	R\$ 4293,8000	UPDE
Escova Ginecológica Para Citopatológico (Descartável)	840	R\$ 0,2800	R\$ 235,2000	UPDE
Etiqueta Dupla Camada 3 Linhas Vapor	119	R\$ 45,0000	R\$ 5355,0000	UPDE
Indicador Químico Para Termodesinfectoras	70	R\$ 4,0700	R\$ 284,9000	UPDE
Escova Para Limpeza De Instrumentais Canulados Media Com Cerdas De 5 Mm	42	R\$ 14,5000	R\$ 609,0000	UPDE
Kit De Escova De Dentes Hospitalar Com Sugador	315	R\$ 28,2500	R\$ 8898,7500	UPDE
Teste Bowie & Dick (Pacote Pronto)	630	R\$ 5,9000	R\$ 3717,0000	UPDE
Reagente Para Diagnóstico Clínico Bilirrubina Direta (Teste Lac)	9600	R\$ 1,7900	R\$ 17184,0000	UACAP
Triglicédeos (Teste Lac)	8400	R\$ 2,0800	R\$ 17472,0000	UACAP
Equipo Macrogotas	42140	R\$ 0,8400	R\$ 35397,6000	UPDE
Agulha Descartável 30 X 0,7mm Com Dispositivo De Segurança	5250	R\$ 0,2500	R\$ 1312,5000	UPDE
Coletor Para Secreção E Urina -Sistema Aberto	1400	R\$ 3,1500	R\$ 4410,0000	UPDE
Lamina De Bisturi N. 23	4200	R\$ 0,2900	R\$ 1218,0000	UPDE
Luva Cirúrgica Esteril N.7,0 (Par)	7910	R\$ 1,1000	R\$ 8701,0000	UPDE
Bolsa De Colostomia /Ileostomia Com Carvão Ativado E Clamp	700	R\$ 20,4000	R\$ 14280,0000	UPDE
Tubo Endotraqueal Aramado - N. 8,0	56	R\$ 13,0000	R\$ 728,0000	UPDE
Aspirador Manual Para Pipetas De 1 MI A 25 MI (Material Plástico)	21	R\$ 32,0000	R\$ 672,0000	UPDE

Eletrodo Descartável Com Gel Sólido Adesivo Condutivo - Adulto	35000	R\$ 0,2100	R\$ 7350,0000	UPDE
Sonda Nasogástrica Longa Nº.10	105	R\$ 2,0900	R\$ 219,4500	UPDE
Máscara Para Anestesia Com Coxim - Adulto Obeso (Eg)	21	R\$ 8,0000	R\$ 168,0000	UPDE
Lamina De Bisturi N.21	3150	R\$ 0,3200	R\$ 1008,0000	UPDE
Eletrodo Descartável Com Gel Sólido Adesivo Condutivo (Neonatal)	7700	R\$ 0,2500	R\$ 1925,0000	UPDE
CÂNULA AMIU PLUS 10 Mm	56	R\$ 28,0000	R\$ 1568,0000	UPDE
Filtro Para Cateter Epidural	35	R\$ 40,0000	R\$ 1400,0000	UPDE
Alcool Swab 70%	100800	R\$ 0,0310	R\$ 3124,8000	UPDE
Traquéia De Silicone 22 X 600mm	42	R\$ 50,4700	R\$ 2119,7400	UPDE
Dispositivo Para Irrigação (Transofix)	9520	R\$ 1,5600	R\$ 14851,2000	UPDE
Sonda De Alimentação Enteral Adulto - 10fr	56	R\$ 8,9500	R\$ 501,2000	UPDE
Caixa De Papelão Para Microtubos	70	R\$ 8,7500	R\$ 612,5000	UPDE
Cepa Escherichia Coli (Atcc 25922) - Frasco 1ml	4	R\$ 75,4000	R\$ 301,6000	UPDE
Cepa Staphylococcus Aureus (Atcc 29213) - Frasco 1ml	4	R\$ 93,0000	R\$ 372,0000	UPDE
Cubeta Laboratório	35	R\$ 0,9300	R\$ 32,5500	UPDE
Disco Para Antibiograma Amoxicilina 20mcg + Acido Clavulanico 10mcg - Frasco	11	R\$ 11,0000	R\$ 121,0000	UPDE
Disco Para Antibiograma Ampicilina 10mcg + Sulbactam 10mcg - Frasco	11	R\$ 11,2000	R\$ 123,2000	UPDE
Disco Para Antibiograma Ampicilina 10mcg - Frasco	11	R\$ 11,2000	R\$ 123,2000	UPDE
Discos De Papel Para Antibiograma Impregnados Com Ampicilina 2mcg (COM 50 DISCOS):	11	R\$ 11,5000	R\$ 126,5000	UPDE
Disco Para Antibiograma Cefotaxima 5mcg - Frasco	11	R\$ 11,3000	R\$ 124,3000	UPDE
Disco Para Antibiograma Ceftazidima 10mcg - Frasco	11	R\$ 11,5000	R\$ 126,5000	UPDE
Disco Para Antibiograma Gentamicina 10mcg - Frasco	11	R\$ 11,9000	R\$ 130,9000	UPDE
Disco Para Antibiograma Novobiocina 5mcg - Frasco	11	R\$ 13,2800	R\$ 146,0800	UPDE
Disco Para Antibiograma Penicilina G 10ui - Frasco	11	R\$ 11,8700	R\$ 130,5700	UPDE
Disco Para Antibiograma Piperacilina 30mcg + Tazobactam 6mcg - Frasco	11	R\$ 12,0000	R\$ 132,0000	UPDE
Disco Para Antibiograma Piperacilina 100mcg + Tazobactam 10mcg - Frasco	11	R\$ 10,4400	R\$ 114,8400	UPDE
Disco Para Antibiograma Vancomicina 30mcg - Frasco	11	R\$ 11,5000	R\$ 126,5000	UPDE
Fator Reumatóide Latex - Frasco 5ml	18	R\$ 28,0000	R\$ 504,0000	UPDE
Luva Cirúrgica Estéril N.7,5 - Sem Látex	700	R\$ 4,3893	R\$ 3072,5100	UPDE
Hematoxilina De Harris - Litro	4	R\$ 140,0000	R\$ 560,0000	UPDE

Kit Para Coloração De Ziehl Neelsen	11	R\$ 33,0000	R\$ 363,0000	UPDE
Kit Para Detecção De Anticorpos Igg ANTI ASPERGILLUS	1	R\$ 4250,0000	R\$ 4250,0000	UPDE
Capa Para Videolaparoscopia (COM 12,5 Cm X 2,5 M)	910	R\$ 2,8000	R\$ 2548,0000	UPDE
Fita Autoclave (Rolo Com 19mm X 30m)	1680	R\$ 3,8900	R\$ 6535,2000	UPDE
Frasco Para Drenagem De Torax 2000ml	56	R\$ 35,8000	R\$ 2004,8000	UPDE
Faixa Smarch 20cm	84	R\$ 19,9500	R\$ 1675,8000	UPDE
Tubo De Silicone N° 205 - 5,0x13,0 Mm	21	R\$ 8,9700	R\$ 188,3700	UPDE
Lamina De Bisturi N.22	2100	R\$ 0,3200	R\$ 672,0000	UPDE
Cateter Mono Lúmen 22ga X 10cm Neonatal	28	R\$ 262,1000	R\$ 7338,8000	UPDE
Tubo Endotraqueal Aramado - N. 8,5	35	R\$ 19,0000	R\$ 665,0000	UPDE
Máscara Laringea Descartável N.1,5	21	R\$ 28,2300	R\$ 592,8300	UPDE
Máscara Laringea Descartável N. 4,0	63	R\$ 27,3000	R\$ 1719,9000	UPDE
Lençol De Papel Descartável	595	R\$ 10,4000	R\$ 6188,0000	UPDE
Pinça Cheron Estéril Descartável 24cm	840	R\$ 1,7500	R\$ 1470,0000	UPDE
Tubo Endotraqueal Aramado - N.6,0	42	R\$ 14,0000	R\$ 588,0000	UPDE
Máscara Laringea Descartável N° 2,5	42	R\$ 23,2700	R\$ 977,3400	UPDE
Máscara Para Anestesia Com Coxim - Adulto M	42	R\$ 15,2000	R\$ 638,4000	UPDE
Teste Waaler-Rose	9	R\$ 117,0000	R\$ 1053,0000	UPDE
Tampa Tubo De Ensaio 16mm Autoclavável	35	R\$ 1,9767	R\$ 69,1845	UPDE
Microtubo P/Pcr 0,2ml	8400	R\$ 0,1800	R\$ 1512,0000	UPDE
Lipase (Teste Lac)	2720	R\$ 2,1800	R\$ 5929,6000	UACAP
Ast/Tgo (Teste Lac)	18000	R\$ 1,4300	R\$ 25740,0000	UACAP
Bilirrubina Total (Teste Lac)	9600	R\$ 1,7600	R\$ 16896,0000	UACAP
Ácido Úrico (Teste Lac)	5600	R\$ 1,7200	R\$ 9632,0000	UACAP
Uripem N. 6	840	R\$ 1,0600	R\$ 890,4000	UPDE
Meio De Cultura Agar Bacteriologico Puro - Frasco 500g	4	R\$ 210,0000	R\$ 840,0000	UPDE
Corante Para Ácido Nucléico - Frasco 0,5ml	4	R\$ 449,6500	R\$ 1798,6000	UPDE
Disco Para Antibiograma Cefoxitina 30mcg - Frasco	11	R\$ 11,0000	R\$ 121,0000	UPDE
Fita De E-Test Para Determinação De Sensibilidade Antimicrobiana - Imipenem	4	R\$ 920,0000	R\$ 3680,0000	UPDE
Meio De Cultura Kpc - Placa	4	R\$ 5,9000	R\$ 23,6000	UPDE

Meio De Cultura Agar Bhi - Frasco 500g	11	R\$ 342,0000	R\$ 3762,0000	UPDE
Meio De Cultura Agar Macconkey - Placa	3080	R\$ 2,2200	R\$ 6837,6000	UPDE
Meio De Transporte Viral	3500	R\$ 4,5500	R\$ 15925,0000	UPDE
Mops Reagente Pa - Frasco 100g	4	R\$ 1,6900	R\$ 6,7600	UPDE
Papel Filtro Qualitativo	14	R\$ 0,2350	R\$ 3,2900	UPDE
Pipeta De Vidro Volum 5ml	84	R\$ 4,1700	R\$ 350,2800	UPDE
Placa De Microtitulacao 96 Pocos Fundo Chato	70	R\$ 5,9000	R\$ 413,0000	UPDE
Placa Laboratório 96 Poços Fundo U Com Tampa	280	R\$ 4,6500	R\$ 1302,0000	UPDE
Reagente De Benedict - Frasco 500ml	11	R\$ 53,0000	R\$ 583,0000	UPDE
Reativo De Kovacs - Frasco 10ml	28	R\$ 18,0000	R\$ 504,0000	UPDE
Solução Corante De Azul De Metileno Concentrado Para Coloração De Ziehl Neelsen - Frasco 500ml	42	R\$ 13,3500	R\$ 560,7000	UPDE
Solução De Albumina Bovina A 22% - Frasco 10ml	14	R\$ 29,9399	R\$ 419,1586	UPDE
Solução De Glicose Pura - Frasco 300ml	322	R\$ 4,0000	R\$ 1288,0000	UPDE
Soro Anti-A - Frasco 10ml	14	R\$ 21,5000	R\$ 301,0000	UPDE
Soro Tipo Anti E. Coli Enteroinvasora Polivalente B - Frasco 3ml	21	R\$ 186,2000	R\$ 3910,2000	UPDE
Soro Tipo Anti E. Coli Enteropatogênica Polivalente B - Frasco 3ml	11	R\$ 208,4800	R\$ 2293,2800	UPDE
Suplemento De Crescimento Oadc - Frasco 50ml	2	R\$ 1980,0000	R\$ 3960,0000	UPDE
Teste Aslo Latex	17	R\$ 33,0000	R\$ 561,0000	UPDE
Teste Troponina	476	R\$ 1,6199	R\$ 771,0724	UPDE
Teste Hbsag	3045	R\$ 0,8100	R\$ 2466,4500	UPDE
Teste Hcg	672	R\$ 0,4800	R\$ 322,5600	UPDE
Teste Antigenos Criptococicos Latex	4	R\$ 52,5000	R\$ 210,0000	UPDE
Tiras Para Encapsulamento Magnético	420	R\$ 20,6400	R\$ 8668,8000	UPDE
Meio De Cultura Agar Bhi - Tubo	84	R\$ 3,0000	R\$ 252,0000	UPDE
Tubo Capilar Para Micro-Hematócrito Sem Heparina Sódica (Com 500 Tubos)	35	R\$ 22,5900	R\$ 790,6500	UPDE
Xilol Pa - Litro	68	R\$ 23,0000	R\$ 1564,0000	UPDE
Kit Cpap Nasal Neonatal Nr 3 (15fr)	42	R\$ 48,0800	R\$ 2019,3600	UPDE
Equipo Bomba De Infusao - Solucao Enteral (Ponta Simples)	1	R\$ 15,0000	R\$ 15,0000	STHH
Luva Procedimento Nitrilico - Pequeno	630	R\$ 13,5000	R\$ 8505,0000	UPDE
Toalha Em Não Tecido Tipo Wiper	840	R\$ 117,2007	R\$ 98448,5880	UPDE

Curativo Transparente (Rolo 10cm X 10m)	217	R\$ 35,0000	R\$ 7595,0000	UPDE
CURATIVO ABSORVENTE COM CARBOXIMETILCELULOSE SÓDICA + PRATA 10 Cm X 10 Cm	910	R\$ 10,6600	R\$ 9700,6000	UPDE
Curativo Com Carvão Ativado + Prata 10x20 Cm	119	R\$ 29,6000	R\$ 3522,4000	UPDE
Máscara De Venturi Infantil	35	R\$ 10,0000	R\$ 350,0000	UPDE
Escova Para Limpeza De Instrumentais Canulados Média Com Cerdas De 10 Mm	28	R\$ 14,5000	R\$ 406,0000	UPDE
Equipo Bomba De Infusão - Solução Parenteral (Novo Contrato).	5110	R\$ 30,0000	R\$ 153300,0000	UPDE
ATADURA CREPE DE 08CM X 1,8M	1540	R\$ 1,2000	R\$ 1848,0000	UPDE
Conjunto Para Pcr - Master Mix	4	R\$ 413,1000	R\$ 1652,4000	UPDE
Disco Para Antibiograma Cefotaxima 30mcg - Frasco	11	R\$ 11,0000	R\$ 121,0000	UPDE
Filme Adesivo Óptico Para Placa 96 Poços	4	R\$ 727,7666	R\$ 2911,0664	UPDE
Tira Glicose No Sangue (Com 50 Tiras)	1400	R\$ 25,1700	R\$ 35238,0000	UPDE
Luva Procedimento Nitrílico - Media	658	R\$ 17,7300	R\$ 11666,3400	UPDE
Fio Seda Preta 2-0 Ag 31mm - 70cm.3/8 Círc/Cilíndrica	462	R\$ 2,2000	R\$ 1016,4000	UPDE
Fio Seda Preta 0 Ag 31mm - 70cm.3/8 Círc/Cilíndrica	210	R\$ 2,2000	R\$ 462,0000	UPDE
Agulha Descartável 13 X 0,45mm Com Dispositivo De Segurança	7700	R\$ 0,2100	R\$ 1617,0000	UPDE
Agulha Descartável 25 X 0,7mm Com Dispositivo De Segurança	24150	R\$ 0,1900	R\$ 4588,5000	UPDE
Agulha Descartável Hipodérmica 40 X 1,2	50750	R\$ 0,2400	R\$ 12180,0000	UPDE
Scalpe 23g - Com Dispositivo De Segurança	525	R\$ 0,3400	R\$ 178,5000	UPDE
Dreno De Penrose - N.01	140	R\$ 2,3300	R\$ 326,2000	UPDE
Frasco Para Drenagem De Torax 1000ml	56	R\$ 25,7000	R\$ 1439,2000	UPDE
Agulha Descartável Huber 20g X 25mm	35	R\$ 19,2800	R\$ 674,8000	UPDE
Seringa Descartável De 03 MI (Bico Luer Slip)	33600	R\$ 0,1200	R\$ 4032,0000	UPDE
Disco Para Antibiograma Amicacina 30mcg - Frasco	11	R\$ 10,6200	R\$ 116,8200	UPDE
Disco Para Antibiograma Ceftazidima 30mcg - Frasco	11	R\$ 10,6300	R\$ 116,9300	UPDE
Jarra Anaerobiose 3,5l	2	R\$ 520,0000	R\$ 1040,0000	UPDE
Microtubo Com Tampa 0,2ml	350	R\$ 0,1800	R\$ 63,0000	UPDE
Ponteira 0,1 - 10ul COM FILTRO	42000	R\$ 0,2100	R\$ 8820,0000	UPDE
Agulha Descartável Para Aspiração 25 X 1,20MM	143500	R\$ 0,0800	R\$ 11480,0000	UPDE
Estetoscópio Simples Adulto	42	R\$ 16,3700	R\$ 687,5400	UPDE
Fio Polidioxanona 2-0 Ag 36mm - 70cm.1/2 Círc/Cilíndrica	51	R\$ 11,0000	R\$ 561,0000	UPDE

Cateter Integral (N° 22g X 1,00") Para Punção Periférica	1540	R\$ 31,0600	R\$ 47832,4000	UPDE
FIO DE SUTURA, TIPO POLIGLACTINA 2.0, TRANÇADO , VIOLETA AG 35 A 37 MM - 70cm	2380	R\$ 6,3500	R\$ 15113,0000	UPDE
Fio De Sutura Poliglactina 4-0 Incolor, Ag 17-19mm - Curvatura 3/8 Círculo, 70cm	315	R\$ 8,3200	R\$ 2620,8000	UPDE
Fio Nylon Preto 3-0 Ag19mm - 45cm.3/8 Círc/Triangular	784	R\$ 1,4500	R\$ 1136,8000	UPDE
Cânula Metálica De Traqueostomia - 4,0	35	R\$ 110,0000	R\$ 3850,0000	UPDE
Dreno De Torax De Silicone - N.24	35	R\$ 14,8000	R\$ 518,0000	UPDE
Propes Descartaveis	103600	R\$ 0,0600	R\$ 6216,0000	UPDE
Canula De Guedel Orofaríngea - N.04	84	R\$ 4,8800	R\$ 409,9200	UPDE
Sonda De Alimentação Enteral 08fr	56	R\$ 11,1900	R\$ 626,6400	UPDE
Cateter Nasal N. 08	560	R\$ 0,7400	R\$ 414,4000	UPDE
Sonda Foley 2 Vias - N.10	56	R\$ 3,9000	R\$ 218,4000	UPDE
Sonda Foley 2 Vias - N.14	210	R\$ 2,5400	R\$ 533,4000	UPDE
Cateter Para Aspição Traqueal - N. 14	6300	R\$ 0,6000	R\$ 3780,0000	UPDE
Sonda Foley 3 Vias - N.18	63	R\$ 4,5000	R\$ 283,5000	UPDE
Cateter De Silicone Para Cirurgia De Hipospádia Nº 12	21	R\$ 130,0000	R\$ 2730,0000	UPDE
Tubo Endotraqueal Sem Balonete - N. 7,0	35	R\$ 3,6000	R\$ 126,0000	UPDE
Cânula De Guedel Orofaríngea - N. 03	63	R\$ 4,8800	R\$ 307,4400	UPDE
Seringa Descartável 10 MI (Bico Luer Lock)	99400	R\$ 0,2000	R\$ 19880,0000	UPDE
Touca Descartavel Com Elastico 30 G (Branca)	84000	R\$ 0,1500	R\$ 12600,0000	UPDE
Seringa Descartável De 60 MI (Bico Cateter - Urológica)	1610	R\$ 1,5200	R\$ 2447,2000	UPDE
Cateter Mono Lúmen 18ga X 20cm Pediátrico	21	R\$ 120,5600	R\$ 2531,7600	UPDE
Canula De Guedel Orofaríngea - N. 02	56	R\$ 4,2300	R\$ 236,8800	UPDE
Cateter De Silicone Para Cirurgia De Hipospádia Nº 06	21	R\$ 130,0000	R\$ 2730,0000	UPDE
Cateter De Silicone Para Cirurgia De Hipospádia Nº 08	21	R\$ 130,0000	R\$ 2730,0000	UPDE
Cateter Duplo Lúmen 7fr X 20cm (Uso Adulto)	210	R\$ 36,0000	R\$ 7560,0000	UPDE
Papel Sms 60x 60 Azul - Gramatura (60gr/M2)	28350	R\$ 0,9000	R\$ 25515,0000	UPDE
Dreno De Tórax De Silicone - N.16	56	R\$ 16,0800	R\$ 900,4800	UPDE
Fio De Sutura, Tipo Poliglactina 2-0, Ag 24-26mm - 70cm.1/2 Cír/Cilíndrica	462	R\$ 4,9600	R\$ 2291,5200	UPDE
Protetor Auditivo De Espuma Moldável	1540	R\$ 0,9500	R\$ 1463,0000	UPDE
Luva Cirúrgica Estéril N.8,0 - Sem Látex	350	R\$ 4,3893	R\$ 1536,2550	UPDE

Avental Cirúrgico Sms Tamanho Gg (Estéril)	84	R\$ 12,8800	R\$ 1081,9200	UPDE
Sonda Para Gastrostomia Percutânea 20fr	21	R\$ 75,0000	R\$ 1575,0000	UPDE
Indicador Químico Integrador Classe 05 A Vapor	10500	R\$ 0,1700	R\$ 1785,0000	UPDE
Frasco De Hemocultura Pediátrico	1600	R\$ 25,0000	R\$ 40000,0000	UACAP
Fosfatase Alcalina (Teste Lac)	3360	R\$ 1,6000	R\$ 5376,0000	UACAP
Alt/Tgp (Teste Lac)	17600	R\$ 1,4300	R\$ 25168,0000	UACAP
Reagente Para Diagnóstico Clínico - Sódio (Teste Lac)	7145	R\$ 1,1700	R\$ 8359,6500	UACAP
Meio De Cultura Agar Chocolate - Placa	525	R\$ 3,6500	R\$ 1916,2500	UPDE
Agulha 25x7 Para Coleta Vácuo Cx C/100	32760	R\$ 0,2227	R\$ 7295,6520	UPDE
Cálcio (Teste Lac)	63840	R\$ 1,9900	R\$ 127041,6000	UACAP
Cateter Intravascular (Abocath) - Calibre 18g	2100	R\$ 1,6000	R\$ 3360,0000	UPDE
Atadura Gessada De 10cm X 3m	1260	R\$ 1,4000	R\$ 1764,0000	UPDE
ATADURA CREPE DE 15CM X 1,8M	5040	R\$ 1,7800	R\$ 8971,2000	UPDE
Coletor Descartável De Urina Infantil - Unisex	980	R\$ 0,2800	R\$ 274,4000	UPDE
Atadura Gessada De 12CM X 3M	1400	R\$ 2,7100	R\$ 3794,0000	UPDE
Lâmina Fosca 26mm X 76mm - CXA - 50 Un	560	R\$ 5,4000	R\$ 3024,0000	UPDE
Dreno De Torax De Silicone - N.36	35	R\$ 8,7500	R\$ 306,2500	UPDE
Bolsa Para Clister-Opaco/Enema	11	R\$ 44,0100	R\$ 484,1100	UPDE
Sonda Uretral - N.10	630	R\$ 0,5700	R\$ 359,1000	UPDE
Cateter Para Aspiração Traqueal - N.06	6300	R\$ 0,5500	R\$ 3465,0000	UPDE
Lamínula 20 X 20MM	35	R\$ 34,6700	R\$ 1213,4500	UPDE
Campo Operatório De 35g - Pacote C/50	1540	R\$ 138,5000	R\$ 213290,0000	UPDE
Kit Cpap Nasal Neonatal Nr 1 (10,5fr)	42	R\$ 47,3200	R\$ 1987,4400	UPDE
Copo Dosador Para Alimento Materno	210	R\$ 3,0000	R\$ 630,0000	UPDE
Cânula Amiu Plus 12 Mm	56	R\$ 34,0000	R\$ 1904,0000	UPDE
Cânula Amiu Plus 9 Mm	56	R\$ 29,5700	R\$ 1655,9200	UPDE
Cânula Amiu Plus 8 Mm	70	R\$ 29,5700	R\$ 2069,9000	UPDE
Luva Procedimento Nitrílico - Grande	280	R\$ 20,2000	R\$ 5656,0000	UPDE
Placa Universal Descartável Com Cabo Com Rem Adulto (Acima De 13,6kg) Pacote Com 1 Unidade	56	R\$ 7,9900	R\$ 447,4400	UPDE
Fixador Para Cânula De Traqueostomia Adulto	630	R\$ 3,4900	R\$ 2198,7000	UPDE

Kit Cpap Nasal Neonatal Nr 4(15fr)	35	R\$ 53,0000	R\$ 1855,0000	UPDE
Campo Cirúrgico Simples 75cm X 75 Cm	770	R\$ 2,4000	R\$ 1848,0000	UPDE
Papel Grau Cirúrgico 10cm X 100m (Bobina)	35	R\$ 42,6600	R\$ 1493,1000	UPDE
Cânula Metálica De Traqueostomia Longa N°6	35	R\$ 61,0000	R\$ 2135,0000	UPDE
Tubo De Silicone N. 204 (6,0 X 12,0mm)	11	R\$ 8,1500	R\$ 89,6500	UPDE
Dreno De Torax De Silicone - N.38	35	R\$ 42,0000	R\$ 1470,0000	UPDE
Adaptador Luer Acesso Fechado Intravenoso - Tampa Valvulada	21000	R\$ 2,3000	R\$ 48300,0000	UPDE
Faixa Smarch 10cm	21	R\$ 10,4500	R\$ 219,4500	UPDE
Equipo Infusao 2 Vias Com Clamp	3500	R\$ 0,5700	R\$ 1995,0000	UPDE
Máscara Laríngea Descartável N.3,0	42	R\$ 25,0000	R\$ 1050,0000	UPDE
Kit Cirúrgico Parto Cesárea	490	R\$ 51,8700	R\$ 25416,3000	UPDE
Luva Cirurgica Esteril N.6,5 (Par)	14560	R\$ 1,1000	R\$ 16016,0000	UPDE
Kit Cpap Nasal Neonatal Nr 0 (9,0fr)	35	R\$ 49,0000	R\$ 1715,0000	UPDE
Máscara Laríngea Descartável N.2,0	35	R\$ 20,0000	R\$ 700,0000	UPDE
Máscara Laríngea Descartável N.5,0	35	R\$ 23,0000	R\$ 805,0000	UPDE
Termômetro Clínico Digital	273	R\$ 10,1700	R\$ 2776,4100	UPDE
Escova Para Lavar Mamadeira/Almotolia	147	R\$ 31,9500	R\$ 4696,6500	UPDE
Luva Cirúrgica Estéril N.7,0 - Sem Látex	350	R\$ 4,4195	R\$ 1546,8250	UPDE
Curativo Compressa Sacral 18 Cm X 18 Cm	210	R\$ 42,8835	R\$ 9005,5350	UPDE
Agulha Descartável 40 X 0,8mm Com Dispositivo De Segurança	4550	R\$ 0,4600	R\$ 2093,0000	UPDE
Cânula Metálica De Traqueostomia - 3,0	35	R\$ 25,1000	R\$ 878,5000	UPDE
Cateter Intravascular (Abocath) - Calibre 14g	560	R\$ 1,9200	R\$ 1075,2000	UPDE
Scalpe 21g - Com Dispositivo De Segurança	525	R\$ 0,4000	R\$ 210,0000	UPDE
Scalpe 19g - Com Dispositivo De Segurança	210	R\$ 0,3700	R\$ 77,7000	UPDE
Sonda Uretral - N.16	336	R\$ 0,7300	R\$ 245,2800	UPDE
Tubo Endotraqueal Sem Balonete - N.2,0	42	R\$ 3,4000	R\$ 142,8000	UPDE
Agulha De Biopsia Tipo Tru Cut 18 Ga X 15	56	R\$ 58,8900	R\$ 3297,8400	UPDE
Filtro Para Traqueostomia Adulto	105	R\$ 4,9400	R\$ 518,7000	UPDE
Absorvente HIGIÊNICO, PÓS PARTO	1050	R\$ 0,4900	R\$ 514,5000	UPDE
Guia De Entubação De "Bougie" Infantil	32	R\$ 108,3900	R\$ 3468,4800	UPDE

Cânula Amiu Plus 6 Mm	56	R\$ 25,9250	R\$ 1451,8000	UPDE
Agulha Descartável Para Anestesia Peridural 22g X 2" (Pediátrica)	42	R\$ 24,7000	R\$ 1037,4000	UPDE
Histerômetro Descartável	315	R\$ 3,8000	R\$ 1197,0000	UPDE
Agulha Descartável - Anestesia Raquidiana 29g X 3 ½"	42	R\$ 15,0000	R\$ 630,0000	UPDE
Fixador De Sonda Nasal Adulto:	420	R\$ 2,3100	R\$ 970,2000	UPDE
Sonda Foley 2 Vias - N.14 Silicone	56	R\$ 10,0000	R\$ 560,0000	UPDE
Fio Guia De Entubação Sem Botao - Tam. Neonatal (34cm)	42	R\$ 81,2000	R\$ 3410,4000	UPDE
Atadura Gessada Sintética	32	R\$ 43,2000	R\$ 1382,4000	UPDE
Campo Cirurgico Descartavel 90cm X 120cm	630	R\$ 0,8800	R\$ 554,4000	UPDE
Agulha Para Acupuntura 0,30 X 75mm Descartável	1050	R\$ 0,1300	R\$ 136,5000	UPDE
Bisturi Descartável De Segurança Número 15	140	R\$ 3,8400	R\$ 537,6000	UPDE
Bolsa Para Estoma Urinário Adulto	105	R\$ 30,9300	R\$ 3247,6500	UPDE
Tala Metálica De 26mm X 180mm	35	R\$ 0,8900	R\$ 31,1500	UPDE
Disco Para Antibiograma Azitromicina 15mcg - Frasco	11	R\$ 11,0000	R\$ 121,0000	UPDE
Disco Para Antibiograma Eritromicina 15mcg - Frasco	11	R\$ 11,5000	R\$ 126,5000	UPDE
Teste Celula Le Latex	7	R\$ 300,0000	R\$ 2100,0000	UPDE
Canula Descartavel De Traqueostomia Com Balonete - N. 7,5	56	R\$ 21,1900	R\$ 1186,6400	UPDE
Máscara Para Anestesia Com Coxim - Adulto Pequeno	14	R\$ 32,0000	R\$ 448,0000	UPDE
Indicador Biológico Para Incubadora	1050	R\$ 20,0000	R\$ 21000,0000	UPDE
Hemostático De Gelatina Suína Estéril (Aprox. 80 X 125 X 10mm)	35	R\$ 46,0000	R\$ 1610,0000	UPDE
Cabo Para Laringoscópio Adulto	4	R\$ 151,7300	R\$ 606,9200	UPDE
Filtro Expiratório Neonatal	140	R\$ 70,0000	R\$ 9800,0000	UPDE
Seringa Descartável De 01ml/100ui Sem Agulha - Insulina (Escala Unitária)	33600	R\$ 0,1300	R\$ 4368,0000	UPDE
Fralda Descartável, Para Bebês, Peso Mínimo 10 Kg (+/- 1 Kg), PESO MÁXIMO 14 Kg (+/- 1 Kg)	2100	R\$ 0,5840	R\$ 1226,4000	UPDE
Seringa Descartável De 01 Ml Com Agulha - Com Dispositivo De Segurança	26600	R\$ 1,2201	R\$ 32454,6600	UPDE
Gaze Hidrófila De 7,5 X 7,5cm - Pacote Com 500 Unds	2800	R\$ 35,5000	R\$ 99400,0000	UPDE
ATADURA CREPE DE 12CM X 1,8M	3080	R\$ 1,6800	R\$ 5174,4000	UPDE
Fita Cirúrgica Microporosa (Rolo Com 25mm X 10m)	4830	R\$ 2,1400	R\$ 10336,2000	UPDE
Torneira Descartavel De 3 Vias Bomba De Contraste	12600	R\$ 3,4200	R\$ 43092,0000	UPDE
Sonda Uretral - N.18	105	R\$ 0,6800	R\$ 71,4000	UPDE

Sonda Uretral - N.20	21	R\$ 0,8500	R\$ 17,8500	UPDE
Gel Para Eletrocardiograma - Frasco 100g	56	R\$ 2,6000	R\$ 145,6000	UPDE
Cateter Nasal N. 04	210	R\$ 0,5500	R\$ 115,5000	UPDE
Tubo Endotraqueal Com Balonete - N.7,0	140	R\$ 2,8800	R\$ 403,2000	UPDE
Fralda Descartável, Para Bebês, Peso Mínimo 5 Kg (+/- 1 Kg), PESO MÁXIMO 10 Kg (+/- 1 Kg)	2100	R\$ 0,5557	R\$ 1166,9700	UPDE
Fralda Descartável, Para Bebês, Peso Mínimo 3 Kg (+/- 1 Kg), PESO MÁXIMO 5 Kg (+/- 1 Kg)	2100	R\$ 0,5420	R\$ 1138,2000	UPDE
Dispositivo PARA CIRCUNCISÃO MEDIDA DE 1,5 CM	42	R\$ 17,0500	R\$ 716,1000	UPDE
Copo Dosador Reutilizavel	210	R\$ 3,7500	R\$ 787,5000	UPDE
Cânula Amiu Plus 7 Mm	56	R\$ 28,1000	R\$ 1573,6000	UPDE
Cânula Amiu Plus 5 Mm	56	R\$ 34,0000	R\$ 1904,0000	UPDE
Cânula Amiu Plus 4 Mm	56	R\$ 42,2000	R\$ 2363,2000	UPDE
Sistema Fechado De Aspiração Traqueal Nº 06 Fr.	210	R\$ 38,8700	R\$ 8162,7000	UPDE
Tubo Extensor Com Conexão Luer Lock Primer Reduzido - 120 Cm (Para Bomba De Infusão)	525	R\$ 1,4500	R\$ 761,2500	UPDE
Bandagem Adesiva Elástica -	105	R\$ 16,0000	R\$ 1680,0000	UPDE
Kit Para Detecção Qualitativa De Igg E Igm Do Vírus Da Dengue	18	R\$ 142,5000	R\$ 2565,0000	UPDE
Kit Para Detecção Qualitativa Do Antígeno NS1 Do Vírus Da Dengue	210	R\$ 6,3600	R\$ 1335,6000	UPDE
Cateter Para Aspiração Traqueal - N.20	280	R\$ 0,9900	R\$ 277,2000	UPDE
Cateter Fogarty 4f 80 Cm	21	R\$ 102,3200	R\$ 2148,7200	UPDE
Serra De Gigli 40cm	14	R\$ 7,1000	R\$ 99,4000	UPDE
Malha Tubular De Algodão Com 30cm X 15m	21	R\$ 20,0000	R\$ 420,0000	UPDE
Pote Plástico Descartável Para Fezes - Branco Leitoso	5600	R\$ 0,3500	R\$ 1960,0000	UPDE
Cortador De Comprimidos Em Plástico Portátil	21	R\$ 7,0000	R\$ 147,0000	UPDE
Filme Para Ultrasson - Ref. Upp.210hd (210mm X 25m)	35	R\$ 360,0000	R\$ 12600,0000	UPDE
Cânula Desc. Traqueostomia Longa Com Balonete N. 10	21	R\$ 180,8700	R\$ 3798,2700	UPDE
Cateter Fogarty 3f 80 Cm	21	R\$ 133,3100	R\$ 2799,5100	UPDE
Tala Metálica De 19mm X 180mm	56	R\$ 2,3400	R\$ 131,0400	UPDE
TALA METÁLICA 18cmx1,2CM	35	R\$ 0,5900	R\$ 20,6500	UPDE
Sonda Foley 2 Vias - N. 16 Silicone	56	R\$ 2,5400	R\$ 142,2400	UPDE
Tubo Extensor Com Conexão Luer Lock - 60cm	7350	R\$ 1,0800	R\$ 7938,0000	UPDE
Anuscopio Descartavel	210	R\$ 3,1400	R\$ 659,4000	UPDE

Canula Descartavel De Traqueostomia Com Balonete - N. 4,0	21	R\$ 13,0000	R\$ 273,0000	UPDE
Faixa Smarch 08cm	21	R\$ 4,5500	R\$ 95,5500	UPDE
Cateter Umbilical Mono Lumen De Poliuretano - 5,0fr	77	R\$ 18,9200	R\$ 1456,8400	UPDE
Mamadeira Plástica 80 MI	21	R\$ 8,6700	R\$ 182,0700	UPDE
Agulha Descartável - Anestesia Raquidiana 27g X 4 ¼ (Obeso)	42	R\$ 14,4100	R\$ 605,2200	UPDE
Tubo Endotraqueal Com Balonete - N.3,5	42	R\$ 2,9800	R\$ 125,1600	UPDE
Cateter Hs Histerossalpingografia E Histerossonografia	35	R\$ 106,0000	R\$ 3710,0000	UPDE
Adaptador Para Tubos De Coletas Múltiplas De Sangue	105	R\$ 3,0000	R\$ 315,0000	UPDE
Teste Para Identificação E Antibiograma De Bactérias Gram Negativas	960	R\$ 70,0000	R\$ 67200,0000	UACAP
Ureia (Teste Lac)	25600	R\$ 1,2200	R\$ 31232,0000	UACAP
Glicose (Teste Lac)	17280	R\$ 1,3100	R\$ 22636,8000	UACAP
Albumina (Teste Lac)	4800	R\$ 1,6200	R\$ 7776,0000	UACAP
Reagente P/ Diagnóstico Clínico Proteínas Totais Na Urina (Teste Lac)	5760	R\$ 2,6000	R\$ 14976,0000	UACAP
Magnésio (Teste Lac)	6000	R\$ 3,9200	R\$ 23520,0000	UACAP
Fio Nylon Preto 2-0 Ag19mm - 45cm.3/8 Círc/Triangular	490	R\$ 1,3800	R\$ 676,2000	UPDE
Curativo Em Espuma De Poliuretano Revestido De Silicone 10 X 10cm	168	R\$ 8,7700	R\$ 1473,3600	UPDE
Equipo Câmara Graduada (Bureta)	560	R\$ 5,4000	R\$ 3024,0000	UPDE
Sonda Foley 2 Vias - N. 08	98	R\$ 2,6700	R\$ 261,6600	UPDE
Bolsa Coletora Sistema Fechado (Neonatal)	70	R\$ 57,3100	R\$ 4011,7000	UPDE
Tubo Endotraqueal Com Balonete - N.6,5	42	R\$ 3,3100	R\$ 139,0200	UPDE
Tubo Endotraqueal Sem Balonete - N.3,5	105	R\$ 2,7500	R\$ 288,7500	UPDE
Caneta Dermatografica Ponta Grossa	210	R\$ 12,0000	R\$ 2520,0000	UPDE
Cateter Mount Com Traquéia Extensível	105	R\$ 14,1000	R\$ 1480,5000	UPDE
Envelope (Embalagem) Autoselante Cirúrgico P/ Esterilização 9 X 26cm	10500	R\$ 0,1900	R\$ 1995,0000	UPDE
Cateter Duplo Lumen 4fr Neonatal	28	R\$ 207,8400	R\$ 5819,5200	UPDE
Alça Bacteriológica 10mcl	9100	R\$ 1,8952	R\$ 17246,3200	UPDE
Tubo Endotraqueal Com Balonete - N. 5,0	63	R\$ 2,9800	R\$ 187,7400	UPDE
Cadarço Sarjado (Rolo Com 10m)	210	R\$ 3,8500	R\$ 808,5000	UPDE
Agulha Descartável Hipodérmica 13 X 0,3mm (Insulina) Com Dispositivo De Segurança	7000	R\$ 0,2900	R\$ 2030,0000	UPDE
Aparelho Para Barbear Descartável	1750	R\$ 1,0200	R\$ 1785,0000	UPDE

Coletor De Secrecao Para Broncoscopia E Endoscopia 70ml (Bronquinho)	560	R\$ 4,2500	R\$ 2380,0000	UPDE
Papel Color Printing Pack Upc-211	3	R\$ 1859,9200	R\$ 5579,7600	UPDE
Colchão Pneumático Hospitalar Com Pressão Alternada (Sem Compressor)	32	R\$ 230,7900	R\$ 7385,2800	UPDE
Sonda T (Dreno De Kher) - N. 22	21	R\$ 12,6700	R\$ 266,0700	UPDE
Gama Glutamil Transferase (Teste Lac)	7360	R\$ 1,8900	R\$ 13910,4000	UACAP
Amilase (Teste Lac)	4080	R\$ 4,7000	R\$ 19176,0000	UACAP
Colesterol (Teste Lac)	8640	R\$ 1,9700	R\$ 17020,8000	UACAP
Fio Poliglecaprone 2-0 Ag 36,4mm - 70cm.1/2 Círc/Cilíndrica	210	R\$ 7,9500	R\$ 1669,5000	UPDE
Fio Catgut Simples 4-0 Ag 17mm - 70cm.1/2 Círc/Cilíndrica	280	R\$ 4,2300	R\$ 1184,4000	UPDE
Fio Poliglecaprone 4-0 Ag31mm - 70cm 3/8 Círc/Cilíndrica	105	R\$ 9,0000	R\$ 945,0000	UPDE
Coletor Descartável De Urina Infantil - Feminino	105	R\$ 0,6600	R\$ 69,3000	UPDE
Tube Endotraqueal Com Balonete - N.9,0	84	R\$ 2,8600	R\$ 240,2400	UPDE
Tube Para Coleta De Sangue A Vácuo De 4,0ml Com Edta E Gel Separador	3150	R\$ 0,6200	R\$ 1953,0000	UPDE
Tube Endotraqueal Sem Balonete - N.4,0	56	R\$ 2,8300	R\$ 158,4800	UPDE
Sonda Foley 2 Vias - N. 12 Silicone	56	R\$ 9,5000	R\$ 532,0000	UPDE
Caneta Dermatográfica Ponta Fina - Violeta	210	R\$ 12,0000	R\$ 2520,0000	UPDE
Sonda De Faucher/ Fouchet	14	R\$ 12,0000	R\$ 168,0000	UPDE
Cânula Metálica De Traqueostomia Longa N°5	35	R\$ 69,0000	R\$ 2415,0000	UPDE
Cânula Descartável De Traqueostomia Sem Balonete - N. 5,5	35	R\$ 15,4000	R\$ 539,0000	UPDE
FILTRO PARA SERINGA MEMBRANA PES 0,22 µm, 30 MM	231	R\$ 21,2026	R\$ 4897,8006	UPDE
Microtubo Com Tampa 0,5ml	350	R\$ 0,1380	R\$ 48,3000	UPDE
Microtubo Com Tampa 1,5ml	6300	R\$ 0,1268	R\$ 798,8400	UPDE
Microtubo Para Coleta A Vácuo Com 1ml E Citrato De Sódio	840	R\$ 1,7300	R\$ 1453,2000	UPDE
Mini-Tubo Para Coleta De Sangue A Vácuo Com 0,5ml E Edta K2	1890	R\$ 1,1600	R\$ 2192,4000	UPDE
Pipeta Pasteur 3 MI Esteril	7000	R\$ 0,2222	R\$ 1555,4000	UPDE
Ponteira 0,1 - 10ul COM FILTRO PONTA LONGA	28000	R\$ 0,2200	R\$ 6160,0000	UPDE
Ponteira 0,1 - 10ul SEM FILTRO	11	R\$ 17,5000	R\$ 192,5000	UPDE
Ponteira Universal Para Micropipeta Automática Transparente DE 1 A 200µl	12600	R\$ 0,2000	R\$ 2520,0000	UPDE
Ponteira 100 - 1000ul SEM FILTRO	3500	R\$ 0,0800	R\$ 280,0000	UPDE
Ponteira 5 - 200ul SEM FILTRO	14000	R\$ 0,0600	R\$ 840,0000	UPDE

Ponteira Descartável 200ul	18900	R\$ 0,0180	R\$ 340,2000	UPDE
Ponteira Para Micropipeta, Com Filtro, Esteril, Até 200ul	18	R\$ 27,3370	R\$ 492,0660	UPDE
PONTEIRA UNIVERSAL - Micropipeta Automática Cor Amarela De 0 A 200µl	8400	R\$ 0,0100	R\$ 84,0000	UPDE
Swab Com Alginatado De Cálcio	1680	R\$ 0,2600	R\$ 436,8000	UPDE
Swab Com Capa Protetora	1680	R\$ 0,6600	R\$ 1108,8000	UPDE
SWAB DE RAYON ESTÉRIL INFANTIL (110mm)	840	R\$ 2,0900	R\$ 1755,6000	UPDE
Tubo Criogenico - 2ml - Rosca Interna	8400	R\$ 0,1290	R\$ 1083,6000	UPDE
Tubo De Duran 7mm Por 45mm	35	R\$ 0,3400	R\$ 11,9000	UPDE
Tubo De Ensaio Vidro Sem Tampa 15x150mm	70	R\$ 0,5200	R\$ 36,4000	UPDE
Tubo Falcon 15ml	350	R\$ 0,5500	R\$ 192,5000	UPDE
Tubo Para Coleta De Sangue A Vácuo De 1,8ml Com Citrato De Sódio (Tampa Cor Azul Claro)	2856	R\$ 2,4122	R\$ 6889,2432	UPDE
Tubo Para Coleta De Sangue A Vácuo De 2,0ml Com Edta K2 (Tampa Cor Roxa Clara)	19600	R\$ 0,8582	R\$ 16820,7200	UPDE
Canula Descartavel De Traqueostomia Com Balonete - N. 8,0	56	R\$ 13,0000	R\$ 728,0000	UPDE
Sonda Foley 2 Vias - N. 06 Silicone	84	R\$ 7,4500	R\$ 625,8000	UPDE
Canula Descartavel De Traqueostomia Sem Balonete - N. 4,5	35	R\$ 13,0000	R\$ 455,0000	UPDE
Cânula Descartável De Traqueostomia Sem Balonete - N.4,0	21	R\$ 13,0000	R\$ 273,0000	UPDE
Tubo Endotraqueal Com Balonete - N. 5,5	42	R\$ 2,9800	R\$ 125,1600	UPDE
Sonda Foley 2 Vias - N.18 Silicone	56	R\$ 6,7000	R\$ 375,2000	UPDE
Sonda T (Dreno De Kher) - N.14	21	R\$ 12,6700	R\$ 266,0700	UPDE
Sonda T (Dreno De Kher) - N.18	21	R\$ 12,6700	R\$ 266,0700	UPDE
Sonda T (Dreno De Kher) - N. 20	21	R\$ 12,6700	R\$ 266,0700	UPDE
Tala Metálica De 25 X 2,6 Cm	35	R\$ 2,5100	R\$ 87,8500	UPDE
Canula Descartavel De Traqueostomia Com Balonete - N. 8,5	42	R\$ 13,0000	R\$ 546,0000	UPDE
Canula Descartavel De Traqueostomia Com Balonete - N. 4,5	21	R\$ 13,0000	R\$ 273,0000	UPDE
Cateter Umbilical Mono Lumen - 2,5fr E 2,8fr:	70	R\$ 21,0000	R\$ 1470,0000	UPDE
Cateter Intravascular (Abocath) - Calibre 24g	4900	R\$ 1,4800	R\$ 7252,0000	UPDE
Extrator Cálculo Biliar Endoscópico	21	R\$ 500,0000	R\$ 10500,0000	UPDE
Papilotomo Triplo Lúmen 5.5 Fr	21	R\$ 500,0000	R\$ 10500,0000	UPDE
Frasco Para Dieta Enteral De 500ml	18200	R\$ 1,2301	R\$ 22387,8200	UPDE
Proteina C Reativa (Teste Lac)	12000	R\$ 9,6800	R\$ 116160,0000	UACAP

Colesterol Hdl (Teste Lac)	8400	R\$ 4,2400	R\$ 35616,0000	UACAP
Pinça Para Endoscópio, Tipo Alça Polipectomia Oval	105	R\$ 66,0000	R\$ 6930,0000	UPDE
Sonda T (Dreno De Kher) - N.16	21	R\$ 12,6700	R\$ 266,0700	UPDE
Punch Descartavel Esteril 6mm	119	R\$ 13,4900	R\$ 1605,3100	UPDE
Clipador Com Clip Para Hemostasia Endoscópica	28	R\$ 269,0000	R\$ 7532,0000	UPDE
Cateter Para Aspiração Traqueal - N.10	1610	R\$ 0,5800	R\$ 933,8000	UPDE
Sonda Extratora De Cálculo Renal 3fr X 90cm	14	R\$ 372,6000	R\$ 5216,4000	UPDE
Agulha Descartável 30 X 0,8mm Com Dispositivo De Segurança	2100	R\$ 0,3100	R\$ 651,0000	UPDE
Seringa De Gasometria Para Coleta De Sangue 3ml	3794	R\$ 2,3162	R\$ 8787,6628	UPDE
Swab Com Meio Transporte Stuart	1260	R\$ 1,6600	R\$ 2091,6000	UPDE
Tubo Endotraqueal Aramado - N.7,0	56	R\$ 13,0000	R\$ 728,0000	UPDE
Escova Com Cabo Flexivel Para Canais De Endoscópio 46,5 Cm X 2,5mm	63	R\$ 20,0000	R\$ 1260,0000	UPDE
Kit Cirúrgico Artroscopia	56	R\$ 62,0000	R\$ 3472,0000	UPDE
Fralda DESCARTÁVEL, Para RECÉM NASCIDO, PESO MÁXIMO 4 Kg (+/- 1 Kg)	2100	R\$ 1,1400	R\$ 2394,0000	UPDE
Kit De Drenagem Percutânea Para Nefrostomia 08fr	14	R\$ 289,7500	R\$ 4056,5000	UPDE
Reagente De Protombina (Tp)	8000	R\$ 8,0000	R\$ 64000,0000	UACAP
Dreno De Torax De Silicone - N.28	35	R\$ 16,1800	R\$ 566,3000	UPDE
Kit De Ligadura Elastica	28	R\$ 450,0000	R\$ 12600,0000	UPDE
Avental Cirurgico Bvb Tamanho Gg (Estétil)	140	R\$ 14,0000	R\$ 1960,0000	UPDE
Kit De Seringas Para Injeção De Contraste-Ressonância	84	R\$ 96,0000	R\$ 8064,0000	UPDE
Meio De Cultura Agar Esbl - Placa	11	R\$ 6,0000	R\$ 66,0000	UPDE
Caixa Plástica Para Criotubos De 2 Ml C/ 100	11	R\$ 18,0000	R\$ 198,0000	UPDE
Disco Para Antibiograma Nitrofurantoina 300mcg - Frasco	11	R\$ 11,5000	R\$ 126,5000	UPDE
Kit Coloração De Gram	11	R\$ 40,5000	R\$ 445,5000	UPDE
Teste Tuberculose Mpt64	210	R\$ 23,5000	R\$ 4935,0000	UPDE
Solução De Lactose Pura - Frasco 300ml	126	R\$ 5,7000	R\$ 718,2000	UPDE
Tubo Para Coleta De Sangue A Vácuo De 4,0ml Com Edta K2 (Tampa Cor Roxa Escura)	4480	R\$ 0,6973	R\$ 3123,9040	UPDE
Máscara Cirurgica Descartável Com Elástico Tripla	136500	R\$ 0,1100	R\$ 15015,0000	UPDE
Cânula Descartável De Traqueostomia Sem Balonete - N. 6,0	21	R\$ 18,4900	R\$ 388,2900	UPDE
Histoplasma Id Positive Control Serum	5880	R\$ 0,2600	R\$ 1528,8000	UPDE

Cânula Descartável Traqueostomia Sem Balonete - N.3,0	35	R\$ 13,0000	R\$ 455,0000	UPDE
Fio Catgut Simples 3-0 Ag 22mm - 70cm.1/2 Círc/Cilíndrica	210	R\$ 2,9200	R\$ 613,2000	UPDE
Fio Catgut Simples 2-0 Ag 17mm - 70 Cm .3/8 Círc/Cilíndrica	315	R\$ 3,5100	R\$ 1105,6500	UPDE
Fio Catgut Simples 2-0 Sem Agulha - 150cm	17	R\$ 6,0000	R\$ 102,0000	UPDE
Fio Catgut Simples 0 Sem Agulha - 150 Cm	17	R\$ 6,1700	R\$ 104,8900	UPDE
Fio Catgut Cromado 2-0 Ag 26mm - 70cm .1/2 Círc/Cilíndrica	17	R\$ 4,8200	R\$ 81,9400	UPDE
Fio Catgut Cromado 2-0 Ag 31mm - 70cm .3/8 Círc/Cilíndrica	17	R\$ 4,9300	R\$ 83,8100	UPDE
Fio Algodão 0 Sem Agulha - (15)45cm (Sutupack Algodao)	210	R\$ 2,0000	R\$ 420,0000	UPDE
Fio Catgut Cromado 0 Ag 26mm - 70cm.1/2 - Círc/Cilíndrica	17	R\$ 5,0000	R\$ 85,0000	UPDE
Fio Catgut Simples 2-0 Ag 26mm - 70cm.1/2 Círc/Cilíndrica	210	R\$ 4,0500	R\$ 850,5000	UPDE
Curativo COM ALGINATO DE CÁLCIO. TAMANHO: 10 Cm X 10 Cm	35	R\$ 24,9900	R\$ 874,6500	UPDE
Terapia Por Pressão Negativa Portátil (Curativo À Vácuo) 15 Cm X 20 Cm	7	R\$ 1000,0000	R\$ 7000,0000	UPDE
Algodao Ortopedico De 10cm X 1,8mt	882	R\$ 0,7800	R\$ 687,9600	UPDE
Dreno De Torax De Silicone - N.22	35	R\$ 38,8000	R\$ 1358,0000	UPDE
Espátula De Ayres (Pacote Com 100 Unds)	35	R\$ 9,7000	R\$ 339,5000	UPDE
Abaixador De Língua (Pacote C/100)	140	R\$ 4,2600	R\$ 596,4000	UPDE
Sonda Foley 2 Vias - N.20	140	R\$ 2,6000	R\$ 364,0000	UPDE
Tubo Endotraqueal Sem Balonete - N.4,5	56	R\$ 2,8300	R\$ 158,4800	UPDE
Tubo Endotraqueal Sem Balonete - N 8,0	35	R\$ 3,0000	R\$ 105,0000	UPDE
Tubo Endotraqueal Sem Balonete - N. 9,0	35	R\$ 2,5000	R\$ 87,5000	UPDE
Cateter Para Aspiração Traqueal - N.04	2380	R\$ 0,5500	R\$ 1309,0000	UPDE
Agulha De Biosiam Tipo Tru Cut 18 Ga X 10	56	R\$ 57,4500	R\$ 3217,2000	UPDE
Agulha De Biopsia Tipo Tru Cut 20 Ga X 10	56	R\$ 57,2300	R\$ 3204,8800	UPDE
Bocal Para Endoscopia Digestiva - Tamanho Adulto	14	R\$ 8,5000	R\$ 119,0000	UPDE
Dispositivo PARA CIRCUNCISÃO MEDIDA DE 1,3 CM	21	R\$ 17,0500	R\$ 358,0500	UPDE
Sonda Foley 2 Vias N. 22 Silicone	56	R\$ 13,6000	R\$ 761,6000	UPDE
Catéter Epidural 20g (Pediátrico)	14	R\$ 22,0000	R\$ 308,0000	UPDE
Agulha Descartável De Injeção E Irrigação (Esclerose) 25g 165 -180cm - Endoscopia	14	R\$ 139,3300	R\$ 1950,6200	UPDE
Fixador Para Cânula De Traqueostomia Pediátrico	525	R\$ 3,4900	R\$ 1832,2500	UPDE
Traquéia De Silicone 15 X 300mm	42	R\$ 20,5700	R\$ 863,9400	UPDE

Traqueia Em Silicone 15X800 Mm	42	R\$ 49,0000	R\$ 2058,0000	UPDE
Cateter Ureteral Nro.6fr (Para Pielografia)	14	R\$ 70,0000	R\$ 980,0000	UPDE
Reanimador Manual Neonatal	21	R\$ 154,3000	R\$ 3240,3000	UPDE
Reanimador Manual Pediátrico	14	R\$ 108,5000	R\$ 1519,0000	UPDE
A. Fumigatus Id Positive Control - 1ml	2	R\$ 1462,0000	R\$ 2924,0000	UPDE
Álcool Isopropílico	14	R\$ 34,9000	R\$ 488,6000	UPDE
Cálice Graduado De Vidro125 MI	7	R\$ 51,1000	R\$ 357,7000	UPDE
Cálice Graduado De Vidro 250 MI	7	R\$ 54,1000	R\$ 378,7000	UPDE
Micropipeta Automática Fixo- Capacidade Aspiração De 1000 Microlitros	7	R\$ 140,0000	R\$ 980,0000	UPDE
Micropipeta Monocanal Variável 5 A 50 UI	7	R\$ 466,2000	R\$ 3263,4000	UPDE
Agulha Descartável Para Biópsia De Medula Óssea 8g X100mm Tipo Jamshidi	35	R\$ 43,1900	R\$ 1511,6500	UPDE
Agulha Descartável Para Localização Mamária (20g X 10cm)	35	R\$ 31,1700	R\$ 1090,9500	UPDE
Kit Nebulizador Ar Comprimido (Amarelo) - Infantil	56	R\$ 7,0900	R\$ 397,0400	UPDE
Máscara Facial Ventilada - Tam. M/G	3	R\$ 502,8800	R\$ 1508,6400	UPDE
Máscara Facial Ventilada - Tam. Pequeno	21	R\$ 528,3600	R\$ 11095,5600	UPDE
Luva Procedimento - Tam. Médio (Caixa Com 100 Un).	5250	R\$ 21,4500	R\$ 112612,5000	UPDE
Luva Procedimento - Tam. Pequeno (Caixa Com 100un)	4900	R\$ 21,4500	R\$ 105105,0000	UPDE
Luva Procedimento - Tam. Grande (Caixa Com 100 Un).	910	R\$ 21,9900	R\$ 20010,9000	UPDE
Cateter Integral (Nº 24g X 0,75") Para Punção Periférica	1400	R\$ 31,0600	R\$ 43484,0000	UPDE
Sonda Carlens Borracha N.39 Não Esteril - Sonda Endobronquial Duplo Lúmen	4	R\$ 178,5000	R\$ 714,0000	UPDE
Sistema Fechado De Aspiração Traqueal Nº 10 Fr	35	R\$ 182,0000	R\$ 6370,0000	UPDE
Curativo Compressa Com Acetato De Celulose Com Emulsão De Petrolatum, Não Aderente. Tamanho: 7 A 8 Cm X 20 A 21 Cm	735	R\$ 5,6300	R\$ 4138,0500	UPDE
Curativo Hidrogel Com Pectina, Carboximetilcelulose Sódica E Propilenoglicol - Gel	630	R\$ 13,3100	R\$ 8385,3000	UPDE
Curativo Polihexanida E Betaína (0,1% + 0,1%)	175	R\$ 42,8075	R\$ 7491,3125	UPDE
Agulha Descartável Para Anestesia Raquidiana Ponta Lápis 25g X 3 1/2	42	R\$ 14,3500	R\$ 602,7000	UPDE
Placa De Petri Descartável 10x50mm	252	R\$ 7,0000	R\$ 1764,0000	UPDE
Cianocrilato 0,5g/0,5ml - 0,5ml	2	R\$ 485,5000	R\$ 971,0000	UPDE
Aspirador Vácuo Standard C/ Manômetro E Frasco Vidro 500 MI	21	R\$ 128,0000	R\$ 2688,0000	UPDE
Embalagem Para Esterilização 120x120 - 60 G/M2	7350	R\$ 2,9444	R\$ 21641,3400	UPDE
Agulha De Aplicação Intra Ossea Pediátrica 18g	2	R\$ 1105,1800	R\$ 2210,3600	UPDE

Filme Dry De 20cm X 25cm (Caixa Com 100 Unidades)	4	R\$ 270,0000	R\$ 1080,0000	UPDE
Filme Dry De 25cm X 30cm (Caixa Com 100 Unds)	14	R\$ 405,0000	R\$ 5670,0000	UPDE
Micro Filtro De Ar Para Incubadora Fanem Mod. Ct 1186/2286	35	R\$ 220,0000	R\$ 7700,0000	UPDE
Fio Poliéster 2-0 Sem Agulha 15 X 45cm	168	R\$ 7,8400	R\$ 1317,1200	UPDE
Fio Poliglicólico 4-0 Ag 15mm - 70cm.1/2 Círc/Cilíndrica	105	R\$ 7,6100	R\$ 799,0500	UPDE
Fio Poliéster 3-0 2ag 22mm - 75cm. 1/2 Círc/Cilíndrica	210	R\$ 7,4600	R\$ 1566,6000	UPDE
Fio Nylon Preto 3-0 Ag 24mm A 25mm - 45CM.3/8 CÍRC/TRIANGULAR	51	R\$ 1,5000	R\$ 76,5000	UPDE
Fio Catgut Cromado 3-0 - Ag 31mm - 70cm .3/8 Círc/Cilíndrica	630	R\$ 4,5000	R\$ 2835,0000	UPDE
Fio De Sutura, Tipo Poliglactina 0 - VIOLETA (AG 35 A 37MM)	1400	R\$ 6,0000	R\$ 8400,0000	UPDE
Fixação Sem Sutura Para Cateteres Picc	35	R\$ 62,2750	R\$ 2179,6250	UPDE
FIO DE SUTURA, TIPO POLIGLACTINA TRANÇADO 3-0, AG 25-27mm CILINDRICA, CURVATURA 1/2 CIRCULO, 70cm	420	R\$ 5,1300	R\$ 2154,6000	UPDE
Seringa Descartável De 20 MI (Bico Luer Slip)	77000	R\$ 0,3603	R\$ 27743,1000	UPDE
Kit Cânula De Traqueostomia N 9,0mm - Kit Endocanula	6	R\$ 300,0000	R\$ 1800,0000	UPDE
Sonda Uretral - N.14	385	R\$ 0,7000	R\$ 269,5000	UPDE
Eletrodo Eletrocirúrgico Ginecológico, Ponta Alça Meia-Alça Medindo Cerca 15 Mm X 04 Mm	35	R\$ 95,0000	R\$ 3325,0000	UPDE
Meio De Cultura Agar Batata Dextrose - Frasco 500g	11	R\$ 255,0000	R\$ 2805,0000	UPDE
Tube Falcon 50ml	1260	R\$ 0,9600	R\$ 1209,6000	UPDE
Traquéia De Silicone 22x1200mm	105	R\$ 82,0000	R\$ 8610,0000	UPDE
Meio De Cultura Agar Sabouraud Dextrose - Frasco 500g	11	R\$ 208,0000	R\$ 2288,0000	UPDE
Eletrodo Eletrocirúrgico Ginecológico, Alça Meia-Alça Medindo CERCA 30 Mm X 15 Mm.	35	R\$ 95,0000	R\$ 3325,0000	UPDE
Curativo Transparente Redondo Comum	33600	R\$ 0,0300	R\$ 1008,0000	UPDE
Otoscópio Completo	1	R\$ 750,0000	R\$ 750,0000	USOST
Pinça De Biópsia Tipo Jacaré Para Endoscopia	2	R\$ 1002,0000	R\$ 2004,0000	UPDE
Kit Cânula De Traqueostomia N 8,0mm - Kit Endocanula	6	R\$ 300,0000	R\$ 1800,0000	UPDE
Cateter Nasal N. 06	560	R\$ 0,6500	R\$ 364,0000	UPDE
Dispositivo PARA CIRCUNCISÃO MEDIDA DE 1,7 CM	21	R\$ 17,0500	R\$ 358,0500	UPDE
Fio Catgut Simples 3-0 Ag 31mm - 70cm.3/8 Círc/Cilíndrica	210	R\$ 4,1000	R\$ 861,0000	UPDE
Dreno De Torax De Silicone - N.30	35	R\$ 16,4000	R\$ 574,0000	UPDE
Tube Endotraqueal Sem Balonete - N. 8,5	35	R\$ 2,5000	R\$ 87,5000	UPDE
Sonda Nasogástrica Longa - N.22	140	R\$ 1,6000	R\$ 224,0000	UPDE

Sonda Nasogástrica Longa - N.06	98	R\$ 1,2000	R\$ 117,6000	UPDE
Agulha Para Acupuntura 0,25 X 40mm Descartável	1050	R\$ 0,1300	R\$ 136,5000	UPDE
Eletrodo Eletrocirúrgico Ginecológico, Ponta Triangular: Haste 15mm X 18 Mm	35	R\$ 101,8600	R\$ 3565,1000	UPDE
Cânula Nasal Para Sistema De Oxigenação Por Alto Fluxo Tamanho Pediátrico Pequeno	315	R\$ 45,0000	R\$ 14175,0000	UPDE
Fita Cardíaca	105	R\$ 2,9000	R\$ 304,5000	UPDE
Guia De Entubação De "Bougie" Neonatal	32	R\$ 68,0000	R\$ 2176,0000	UPDE
Agulha Descartável Para Anestesia Peridural 20g X 2" (Pediátrica)	42	R\$ 21,8000	R\$ 915,6000	UPDE
Agulha Descartável Para Anestesia Raquidiana 22g X 7"	42	R\$ 15,8600	R\$ 666,1200	UPDE
Kit De Extração De Rna	2	R\$ 10000,0000	R\$ 20000,0000	UPDE
Reagente P/ Diagnostico Clínico (Teste) Identificação Rápida Fungos Leveduriformes	2	R\$ 59,7200	R\$ 119,4400	UPDE
Lâmina Para Laringoscópio Curva N. 1	11	R\$ 99,6200	R\$ 1095,8200	UPDE
Agulha Descartável Para Biópsia Mamária (14ga X 10cm)	35	R\$ 38,5400	R\$ 1348,9000	UPDE
Máscara Para Anestesia Com Coxim - Adulto	35	R\$ 15,2000	R\$ 532,0000	UPDE
Cânula Nasal Para Sistema De Oxigenação Por Alto Fluxo Neonatal	315	R\$ 45,0000	R\$ 14175,0000	UPDE
Válvula De Fala, Para Pacientes Em Ventilação Mecânica, Estéril Material Plástico, Com Formato Cilíndrico Alongado, Diâmetro Interno DE 15 Mm e Diâmetro Externo DE 22 Mm.	14	R\$ 269,3700	R\$ 3771,1800	UPDE
Cateter Duplo Lumen 5fr (Uso Pediátrico - Certofix)	35	R\$ 61,3200	R\$ 2146,2000	UPDE
Cálice Graduado De Vidro 60 Ml	7	R\$ 44,9800	R\$ 314,8600	UPDE
Meio De Cultura Caldo Verde Bile Brilhante 2% - Frasco 500g	7	R\$ 450,0000	R\$ 3150,0000	UPDE
Capa Para Braço Microscópio Cirúrgico (Com 100 X 250mm)	14	R\$ 71,1100	R\$ 995,5400	UPDE
AGULHA DESCARTÁVEL PARA BIÓPSIA HEPÁTICA (16GA X 15CM Ou 16CM)	35	R\$ 68,5800	R\$ 2400,3000	UPDE
Instrumentais 2025	350000	R\$ 1,0000	R\$ 350000,0000	UPDE
Cera Para Osso - Envelope C/ 2,5 Gramas	17	R\$ 72,1600	R\$ 1226,7200	UPDE
Fio Catgut Cromado 4-0 Ag 22mm - 70cm.1/2 - Círc/Cilíndrica	17	R\$ 4,0000	R\$ 68,0000	UPDE
Dreno De Torax De Silicone - N.34	35	R\$ 16,4000	R\$ 574,0000	UPDE
Tubo Endotraqueal Sem Balonete - N.7,5	35	R\$ 2,5000	R\$ 87,5000	UPDE
Sonda Foley 3 Vias - N.24	119	R\$ 4,5000	R\$ 535,5000	UPDE
Eletrodo Descartavel Com Gel Solido Adesivo Condutivo - Pediatrico	5600	R\$ 0,2700	R\$ 1512,0000	UPDE
Flebo Extrator Descartável	21	R\$ 182,3900	R\$ 3830,1900	UPDE
Atomizador Laringotraqueal 21,6cm	105	R\$ 59,9800	R\$ 6297,9000	UPDE
Fio Guia De Entubação Sem Botao - Tam. Adulto (45cm)	42	R\$ 56,0000	R\$ 2352,0000	UPDE

Gral (Almofariz) 100ml	14	R\$ 21,0000	R\$ 294,0000	UPDE
Bandagem Adesiva Elastica Bege	56	R\$ 38,0000	R\$ 2128,0000	UPDE
Escova De Limpeza Em Aço Inox, Ultra-Fina Para Broncoscópio	14	R\$ 12,1500	R\$ 170,1000	UPDE
TUBO DE REAÇÃO TIPO EPENDORF GRADUADO DE 0,1 A 1,5ML	4200	R\$ 0,1540	R\$ 646,8000	UPDE
Cateter Nasal Tipo Oculos Pediatrico	560	R\$ 1,5300	R\$ 856,8000	UPDE
Agulha Descartável - Anestesia Raquidiana 25g X 4 3/4" (Obeso)	175	R\$ 31,4800	R\$ 5509,0000	UPDE
Extrator Obstétrico, Para Parto Vaginal, Descartável, Dimensões: 56 Mm (Diâmetro) X 15 Mm (Altura).	35	R\$ 418,6500	R\$ 14652,7500	UPDE
Lamínula 24 X 50MM (PACOTE COM 1000 UNIDADES)	35	R\$ 90,0000	R\$ 3150,0000	UPDE
Fio Catgut Simples 3-0 Sem Agulha - 150 Cm	210	R\$ 4,7000	R\$ 987,0000	UPDE
Fio Catgut Cromado 5-0 Ag 17mm - 70cm.1/2 Círc/Cilíndrica	21	R\$ 3,3400	R\$ 70,1400	UPDE
Agulha De Biopsia Tipo Tru Cut 16 Ga X 15	56	R\$ 56,1500	R\$ 3144,4000	UPDE
Colete Vermelho Segurança Brigadista Brigada De Emergência Com Bolso:	100	R\$ 50,0000	R\$ 5000,0000	USOST
ESPAÇADOR MDI PARA VENTILAÇÃO MECÂNICA (15MM X 15MM)	21	R\$ 38,0000	R\$ 798,0000	UPDE
Malha Tubular De Algodão 04cm X 15m	35	R\$ 5,7200	R\$ 200,2000	UPDE
Dreno De Torax De Silicone - N.20	35	R\$ 14,8000	R\$ 518,0000	UPDE
Corante Giemsa - Frasco 500ml	14	R\$ 26,0000	R\$ 364,0000	UPDE
Máscara Facial Para Vni Sem Exalação Reutilizável Tamanho G	4	R\$ 350,0000	R\$ 1400,0000	UPDE
Sonda Foley 2 Vias - N.24	63	R\$ 3,7100	R\$ 233,7300	UPDE
Ferro (Teste Lac)	1600	R\$ 2,1000	R\$ 3360,0000	UACAP
Cânula Metálica De Traqueostomia - N.6,0	35	R\$ 61,0000	R\$ 2135,0000	UPDE
Cal Sodada (Galão De 05kg)	35	R\$ 126,0000	R\$ 4410,0000	UPDE
Bolsa Coletora De Urina Sistema Fechado	1400	R\$ 8,5000	R\$ 11900,0000	UPDE
Algodao Ortopedico De 08cm X 1,8mt	504	R\$ 0,5600	R\$ 282,2400	UPDE
Algodao Ortopedico De 12cm X 1,8mt	882	R\$ 0,8600	R\$ 758,5200	UPDE
Dreno Cirúrgico De Silicone N.10	42	R\$ 17,6500	R\$ 741,3000	UPDE
Cânula Metálica De Traqueostomia Longa N°3	35	R\$ 60,0000	R\$ 2100,0000	UPDE
Picc (Cateter Central Inserção Periférica) - 5fr	21	R\$ 194,0000	R\$ 4074,0000	UPDE
Punch Descartável Estéril 4mm	119	R\$ 13,4500	R\$ 1600,5500	UPDE
Punch Descartavel Esteril 2mm	98	R\$ 11,6200	R\$ 1138,7600	UPDE
Papel Grau Cirúrgico 30cm X 100cm - Bobina	35	R\$ 133,7700	R\$ 4681,9500	UPDE

Soro Tipo Anti E. Coli Enteropatogênica Polivalente A - Frasco 3ml	11	R\$ 189,0000	R\$ 2079,0000	UPDE
Cateter Para Aspiração Traqueal - N.18	560	R\$ 0,6800	R\$ 380,8000	UPDE
Gel Para Ultrassonografia (Frasco Com 250 Gr)	700	R\$ 3,8600	R\$ 2702,0000	UPDE
Dreno De Tórax De Silicone - N.32	42	R\$ 16,4000	R\$ 688,8000	UPDE
Meio De Cultura Caldo Bhi - Tubo	1610	R\$ 2,3500	R\$ 3783,5000	UPDE
Fixador De Tubo Orotraqueal Pediátrico	49	R\$ 42,6000	R\$ 2087,4000	UPDE
Agulha De Biopsia Tipo Tru Cut 18 G X 25	56	R\$ 105,0000	R\$ 5880,0000	UPDE
Canula Endoscópica Para Injeção (Agulha De Esclerose)	63	R\$ 88,3900	R\$ 5568,5700	UPDE
Agulha De Chiba 22 G X 20 Cm	56	R\$ 99,0000	R\$ 5544,0000	UPDE
Torneira Descartavel De 3 Vias Bomba De Contraste Soluções Viscosas E/Ou Lipídicas - Imaginologia	8400	R\$ 0,4500	R\$ 3780,0000	UPDE
Kit Para Gastrostomia Percutânea 16fr	21	R\$ 277,6300	R\$ 5830,2300	UPDE
Agulha De Biopsia Tipo Tru Cut 20 Ga X 15	56	R\$ 73,2800	R\$ 4103,6800	UPDE
Agulha De Biópsia Tipo Chiba 18G X 20CM	56	R\$ 80,0000	R\$ 4480,0000	UPDE
Conjunto De Drenagem Percutânea Biliar - Ponta Pigtail	14	R\$ 327,0000	R\$ 4578,0000	UPDE
Agulha De Biopsia Tipo Tru Cut 20 Ga X 20	56	R\$ 75,0000	R\$ 4200,0000	UPDE
Balão Respiratório Em Silicone De 0,5l	70	R\$ 73,7100	R\$ 5159,7000	UPDE
Mascara De Silicone Neonatal Nâº 00	42	R\$ 100,0000	R\$ 4200,0000	UPDE
Pacote Teste Desafio Pronto Uso, Com Indicador Biológico 3ª Geração E Integrador Química CLASSE V	630	R\$ 25,3500	R\$ 15970,5000	UPDE
Teste Para Identificação E Antibiograma De Bactérias Gram Positivas	800	R\$ 75,0000	R\$ 60000,0000	UACAP
Máscara Para Anestesia Com Coxim - Neonatal	21	R\$ 21,6200	R\$ 454,0200	UPDE
Picc (Cateter Central Inserção Periférica) - 1fr	7	R\$ 393,3800	R\$ 2753,6600	UPDE
Alça Com Rede/Cesta Para Retitada De Corpo Estranho Com Ponta Oval	21	R\$ 310,0000	R\$ 6510,0000	UPDE
Embalagem Para Esterilização 75x75 - 40 G/M2	7000	R\$ 2,3200	R\$ 16240,0000	UPDE
Kit Cirúrgico Universal Universal	525	R\$ 51,2400	R\$ 26901,0000	UPDE
Cesta De Extração De Cálculos De Nitino - Litotripsia 4 Fios	11	R\$ 900,0000	R\$ 9900,0000	UPDE
Agulha De Biopsia Pleural Cope Calibre 11g	35	R\$ 880,0000	R\$ 30800,0000	UPDE
Picc (Cateter Central Inserção Periférica) - 4fr Monolúmen	14	R\$ 252,4800	R\$ 3534,7200	UPDE
Fralda Descartável, Para Uso Em Recém Nascido Prematuro Com Peso De 800 A 1800 Gramas	2100	R\$ 1,2700	R\$ 2667,0000	UPDE
Fralda Descartável, Tamanho Extra Pequeno Para Uso Em Recém Nascido Extremo Com Peso Abaixo De 800 Gramas.	2100	R\$ 3,1670	R\$ 6650,7000	UPDE
Cateter Totalmente Implantavel - 6,6 Fr Pediatrico	42	R\$ 635,4900	R\$ 26690,5800	UPDE

Cateter Broviac, 4,2 Fr - Kit Totalmente Implantável, Diâmetro 4,5 Fr	7	R\$ 1579,9000	R\$ 11059,3000	UPDE
Circuito Respiratório Para Sistema De Oxigenação Por Alto Fluxo	7	R\$ 1011,0475	R\$ 7077,3325	UPDE
Pasta Condutora Para Eletroencefalograma (Eeg)	32	R\$ 70,6000	R\$ 2259,2000	UPDE
Máscara Nasal Pediátrica Para Vni A Partir De 10kg Tamanho "G	4	R\$ 500,0000	R\$ 2000,0000	UPDE
Sonda Para Gastrostomia Tipo Button Nº 20	35	R\$ 544,0000	R\$ 19040,0000	UPDE
Máscara Nasal Neo Para Cpap - Descartável De Silicone Tamanho P	7	R\$ 479,8725	R\$ 3359,1075	UPDE
Cateter Integral (Nº 24g X 0,56") Para Punção Periférica	1400	R\$ 24,5000	R\$ 34300,0000	UPDE
Luva Cirúrgica Estéril N.8,5 (Par)	630	R\$ 1,3600	R\$ 856,8000	UPDE
Kit Para Gastrostomia Percutânea 20 Fr	7	R\$ 349,9000	R\$ 2449,3000	UPDE
Balão Para Dilatação P/ Estenoses Do Esôfago, Píloro E Colón Dimensão (Diâmetro X Comprimento): 18 - 19 - 20 Mm X 55	14	R\$ 500,0000	R\$ 7000,0000	UPDE
Baraka - Sistema De Anestesia Pediátrica Duplo T Nº 02	105	R\$ 188,0000	R\$ 19740,0000	UPDE
Cânula Nasal Para Sistema De Oxigenação Por Alto Fluxo - Ventilador Pulmonar	7	R\$ 297,0000	R\$ 2079,0000	UPDE
Lamina De Bisturi N. 12	1050	R\$ 0,2900	R\$ 304,5000	UPDE
Trocater Descartável 10mm.	4	R\$ 198,9000	R\$ 795,6000	UPDE
Balão Respiratório Em Silicone De 2,3l	70	R\$ 101,7100	R\$ 7119,7000	UPDE
Balão De Tamponamento Uterino Duplo Lumem 85MM X 55CM	21	R\$ 974,2000	R\$ 20458,2000	UPDE
Fixado Cefálico Neo Para Cpap – Tam. M – Sistema Babyflowplus	7	R\$ 149,3600	R\$ 1045,5200	UPDE
Fralda Descartável Geriátrica Para Incontinência, Pós Parto Ou Pós Cirúrgico. Peso Mínimo De 20 Kg, Peso Máximo 40 Kg	2100	R\$ 1,3200	R\$ 2772,0000	UPDE
Atomizador Nasal	105	R\$ 68,0400	R\$ 7144,2000	UPDE
Bolsa De Colostomia /Ileostomia Neonatal C/ Clamp	175	R\$ 121,0700	R\$ 21187,2500	UPDE
Compressa PARA LIMPEZA	1610	R\$ 44,1100	R\$ 71017,1000	UPDE
Fralda Descartável Geriátrica Para Incontinência, Pós Parto Ou Pós Cirúrgico - (M). Peso Mínimo De 40 Kg, Peso Máximo 70 Kg	2100	R\$ 1,2900	R\$ 2709,0000	UPDE
Adaptador Com Cabeçote Para A Máscara Cpap Nasal Descartável – Sistema Babyflowplus	7	R\$ 262,3500	R\$ 1836,4500	UPDE
Adaptador Com Cabeçote Para A Máscara Cpap Nasal Descartável Tam. G - Sistema Babyflowplus	7	R\$ 403,9800	R\$ 2827,8600	UPDE
Atadura Gessada De 15CM X 3M	910	R\$ 1,8300	R\$ 1665,3000	UPDE
Adaptador Com Cabeçote Para A Máscara Cpap Nasal Descartável Tam. P	7	R\$ 516,6730	R\$ 3616,7110	UPDE
Kit Para Gastrostomia Percutânea 14fr	21	R\$ 350,0000	R\$ 7350,0000	UPDE
Máscara Nasal Pediátrica Para Vni De 07 A 10 Kg Tamanho "M"	4	R\$ 558,5000	R\$ 2234,0000	UPDE

Fixador Cefálico Neo Para Cpap – Tam. P	7	R\$ 516,6730	R\$ 3616,7110	UPDE
Máscara Nasal Pediátrica Para Vni De 04 A 06 Kg Tamanho P	4	R\$ 558,5000	R\$ 2234,0000	UPDE

**Subgrupo: 3.07 Material para reabilitação (OPME)**

**Total Subgrupo: R\$ 553.939,16**

Item	Quantidade Planejada	Valor Unitário	Valor Total	Unidade requisitante
Fixador Externo Para Punho Cod. Sus 0702030414	3	R\$ 467,0000	R\$ 1401,0000	UPDE
Componente Patelar Cimentado Fixação Biologica. Código Sus 0702030244 (Artro. Pim. Joelho)	5	R\$ 10,0000	R\$ 50,0000	UPDE
Componente Tibial Primário Polietileno. Cod.Sus 0702030279 (Artro. Prim. Joelho)	5	R\$ 1800,0000	R\$ 9000,0000	UPDE
Placa De Compressão Dinâmica Reta, Estreita De 4,5 Mm (Grd. Frag.)	6	R\$ 140,0000	R\$ 840,0000	UPDE
Parafuso Esponjoso De 4,0 Mm, Com Rosca Parcial, Total E Curta Sus 0702030724 (Peq. Frag)	8	R\$ 19,3900	R\$ 155,1200	UPDE
Carga Para Grampeador Linear Cortante De 75/80mm - Azul - Cod.Sus 0702050040	18	R\$ 169,0000	R\$ 3042,0000	UPDE
Componente Femoral Não Cimentado Modular Primario. Código Sus 0702030210. (Ptq Cera-Poli)	6	R\$ 3100,0000	R\$ 18600,0000	UPDE
Ptq Híbrida - Cimento Sem Antibiotico Codigo Sus 0702031380 (Ppq Híbrida)	4	R\$ 230,0000	R\$ 920,0000	UPDE
Parafuso Cortical De 2,7 Mm Cod. Sus 0702030686 (Mini Frag)	6	R\$ 30,0000	R\$ 180,0000	UPDE
Grampeador Linear Não Cortante De 30mm - Cod.Sus 0702050270	1	R\$ 620,0000	R\$ 620,0000	UPDE
Carga Para Grampeador Linear Não Cortante 45mm - Cod. Sus 0702050032	3	R\$ 125,0000	R\$ 375,0000	UPDE
Equipo Para Bomba De Infusão P/Artroscopia	15	R\$ 131,4200	R\$ 1971,3000	UPDE
Placa De Reconstrução Reta De 3,5 Mm Cod.Sus 0702030929 (Peq. Frag)	15	R\$ 209,9300	R\$ 3148,9500	UPDE
Parafuso Cortical De 3,5 Mm Cod. Sus 0702030694 (Peq. Frag)	18	R\$ 10,7300	R\$ 193,1400	UPDE
Placa 1/3 De Tubo Reta De 3,5 Mm Cod.Sus 0702030830 (Peq. Frag)	6	R\$ 484,1383	R\$ 2904,8298	UPDE
Pinos De Schanz Cód.Sus: 0702030805 - Fixador Externo Híbrido	5	R\$ 27,9000	R\$ 139,5000	UPDE
Parafuso Canulado De 4,5 Mm Cod. Sus 0702030635 (Paraf. Canul. Gf)	18	R\$ 113,9300	R\$ 2050,7400	UPDE
Arruela Lisa Cód. Sus 0702030040 - (Paraf. Canul. Gf)	12	R\$ 9,8200	R\$ 117,8400	UPDE
Placa Em L 2,7 Mm Co&#147,Digo Sus 0702030953. (Mini Frag)	6	R\$ 254,5800	R\$ 1527,4800	UPDE
Placa Semitubular 2,7 Mm (Inclui Parafusos) Cod. Sus 0702031070 (Mini Fragmentos)	6	R\$ 923,2000	R\$ 5539,2000	UPDE
Parafuso Cortical De 1,5 Mm Cod. Sus 0702030660.(Mini E Micro Frag)	6	R\$ 221,6600	R\$ 1329,9600	UPDE

CANULA DE MICRODEBRIDAÇÃO, ENCAIXE F, TIPO DE PONTA AFR 2,4/4,5 Partes Moles - Cortador De Menisco	6	R\$ 390,0000	R\$ 2340,0000	UPDE
Dispositivo Pedicular Para Fixacao De Haste (Inclui Bloqueador). Cód. Sus 0702050822 (Arthro. Tls Via Post)	5	R\$ 553,3300	R\$ 2766,6500	UPDE
Ppq - Componente Cefálico Para Artroplastia Total Quadril Cód. Sus 0702030139 (Ppq)	3	R\$ 869,0000	R\$ 2607,0000	UPDE
Haste Ortopédica De Titânio. Cód. Sus 0702050334 (Arthro. Tls Via Post.)	5	R\$ 579,0000	R\$ 2895,0000	UPDE
Sistema Fixação Transversal De Titanio. Cód. Sus 0702050520 (Arthro. Tls Via Post.)	10	R\$ 1784,4400	R\$ 17844,4000	UPDE
Placas Toraco-Lombo-Sacral Assoc Paraf Pediculares De Titânio. Cód. Sus 0702050490 (Arthro. Tls Via Post)	5	R\$ 3298,0000	R\$ 16490,0000	UPDE
Dispositivo Intersomático De Manutenção De Espaço Intervertebral. Cód. Sus 0702050156 (Atrro. Deg. Tls Via Post.)	3	R\$ 1542,2520	R\$ 4626,7560	UPDE
Placa De Reconstrução Pélvica Curva De 3,5mm Sus 0702030929 (Sistema Dcp Pelve)	2	R\$ 409,4000	R\$ 818,8000	UPDE
Componente Acetabular Polietileno P/ Comp. Metálico Primário - Cod.Sus 0702030597 (Ptq Não Cimentada)	4	R\$ 700,0000	R\$ 2800,0000	UPDE
Canula De Microdebridação, Encaixe F, Tipo De Ponta Afr 2,0/3,5 Partes Moles - Agressivo Perfil Completo	6	R\$ 416,6700	R\$ 2500,0200	UPDE
Placa Em T 2,0mm (Inclui Parafusos) Cod. Sus 0702031330 - Mini E Micro Fragmentos)	3	R\$ 1600,0000	R\$ 4800,0000	UPDE
Placa Reconstrução 4,5 Mm Co&#147,Digo Sus 0702030937 (Reconst. Ostep. Joelho)	3	R\$ 1075,5000	R\$ 3226,5000	UPDE
Sistema Fixação Ortopédico Externo Mod. Ilizarov Sus 0702030384	6	R\$ 950,0000	R\$ 5700,0000	UPDE
Parafuso Cortical 4,5mm, Autorrosqueante (Grd. Frag)	6	R\$ 13,0000	R\$ 78,0000	UPDE
Parafusos Titânio Associáveis Às Placas Tóraco-Lombosacrais. Cód. Sus 0702050415 (Arthro. Tls Via Post)	20	R\$ 209,3000	R\$ 4186,0000	UPDE
Placa De Reconstrução Pélvica Reta De 4,5mm Sus 0702030937 (Sistema Dcp Pelve)	2	R\$ 258,0000	R\$ 516,0000	UPDE
Fixador Externo Híbrido Cod. Sus 0702030392	2	R\$ 800,0000	R\$ 1600,0000	UPDE
Protese Nao Convencional Diafisaria, Endoprotese Femoral, Cod.Sus 0702031208 (S/G)	1	R\$ 2909,1000	R\$ 2909,1000	UPDE
Grampeador Intraluminal Circular 21mm Descart. Cod.Sus 070250261	1	R\$ 620,0000	R\$ 620,0000	UPDE
Placa Semitubular 3,5 Mm (Inclui Parafusos) Cod. Sus 0702031089 (Peg Fragmentos)	6	R\$ 103,8800	R\$ 623,2800	UPDE
Placa Em L 1,5mm (Inclui Parafusos) Cod. Sus 0702031313 (Mini E Micro Fragmento)	1	R\$ 1850,0000	R\$ 1850,0000	UPDE
PLACA EM L Ou T (INCLUI PARAFUSO) COD SUS 0702031364 (MINI E MICRO Fragmentos)	3	R\$ 485,5000	R\$ 1456,5000	UPDE
Centralizador Para Componente Femoral Cimentado Modular Codigo Sus 0702030074 (Ppq)	8	R\$ 1,0000	R\$ 8,0000	UPDE
MINI FIXADOR EXTERNO SUS 0702030600 (Fixador De Metacarpo E Falange)	1	R\$ 300,0000	R\$ 300,0000	UPDE
Haste Intramedular Anterograda Sólida Bloqueada Para Femur Código Sus 0702030511 (S/G)	4	R\$ 952,0000	R\$ 3808,0000	UPDE
Grampeador Linear Cortante De 75/80mm Recarreg. Descart. Cod.Sus 0702050288	24	R\$ 495,0000	R\$ 11880,0000	UPDE

Ptq Híbrida - Parafuso Para Componente Acetabular. Cód. Sus 0702030767 (Ptq Híbrida)	8	R\$ 240,0000	R\$ 1920,0000	UPDE
Pinos De Schanz De 4.0, 4.5, 5.0, 5.5 E 6.0mm Sus 0702030805 (Fixador Pelvico)	4	R\$ 28,4500	R\$ 113,8000	UPDE
Fio Tipo Kirschner. Engloba Todas As Medidas Cod. Sus 0702031348 (S/G)	600	R\$ 10,1500	R\$ 6090,0000	UPDE
Placas Em T De 3,5 Mm, Em Ângulo Reto E Oblíquo Sus 0702030996 (Peq. Frag)	6	R\$ 192,8300	R\$ 1156,9800	UPDE
Arruela Lisa Para Pequenos Fragmentos Sus 070203040 (Paraf. Canul. Pf)	12	R\$ 11,0600	R\$ 132,7200	UPDE
Placa Em T 2,7 Mm Co&#147,Digo Sus 0702030988 (Mini Frag.)	6	R\$ 293,4000	R\$ 1760,4000	UPDE
Componente Cefálico Para Artroplastia Total Quadril. Cód. Sus 0702030139 (Ptq Não Cimentada)	4	R\$ 750,0000	R\$ 3000,0000	UPDE
Parafuso Esponjoso 4,0mm Rosca Total (Pelve)	4	R\$ 27,0000	R\$ 108,0000	UPDE
Haste Intramedular Femoral Flexível P/ Uso Infantil (S/G)	3	R\$ 1566,8800	R\$ 4700,6400	UPDE
Carga Para Grampeador Linear Cortante De 75/80mm - Verde - Cod. Sus 0702050040	4	R\$ 169,0000	R\$ 676,0000	UPDE
Tesoura Endoscópica Coaguladora 36cm X5mm Com Acionamento Manual P/ Laparoscopia S/ Cód Sus	2	R\$ 1430,0000	R\$ 2860,0000	UPDE
Clip Cirúrgico De Polímero (Hem-O-Lok) Large - Roxo (S/ Cód Sus)	4	R\$ 200,0000	R\$ 800,0000	UPDE
Placa Reta De 2,0mm (Inclui Parafusos) Cod. Sus 0702031356 (Mini E Micro Fragmentos)	3	R\$ 510,0000	R\$ 1530,0000	UPDE
Componente Femoral Não Cimentado Modular Primário. Cód. Sus 0702030210 (Ptq Não Cimentada)	4	R\$ 2800,0000	R\$ 11200,0000	UPDE
Componente Femoral Cimentado Modular Primário. Cód. Sus 0702030163 (Ptq Híbrida)	3	R\$ 2500,0000	R\$ 7500,0000	UPDE
Placa Dcp De 3,5 Mm Cod.Sus 0702030899 (Peq. Frag)	18	R\$ 128,6600	R\$ 2315,8800	UPDE
Ancora Para Sutura Nao Montada Cod.Sus 0702030023 (S/G)	36	R\$ 673,0000	R\$ 24228,0000	UPDE
Placa C/Parafuso Deslizante De 95 Graus Cod.Sus 0702030821 (Dcs/Dhs)	6	R\$ 480,7300	R\$ 2884,3800	UPDE
Arruela Lisa Peq. Fragmentos Cod. Sus 0702030040 (Peq. Frag)	12	R\$ 5,6300	R\$ 67,5600	UPDE
Parafuso Esponjoso De 6,5 Mm Cod.Sus 0702030732 (Dcs/Dhs)	12	R\$ 19,3900	R\$ 232,6800	UPDE
Componente Tibial Metálico Cimentado Fixação Biológica. Código Sus 0702030287 (Artro. Prim. Joelho)	5	R\$ 2200,0000	R\$ 11000,0000	UPDE
Dispositivo Pedicular Para Fixação De Haste (Inclui Bloqueador). Cód.Sus 0702050822 (Artro. Deg. Tls Via Post.)	8	R\$ 901,5000	R\$ 7212,0000	UPDE
Placa Bloqueada De Rádio Distal (Inclui Parafuso) (S/G)	3	R\$ 2600,0000	R\$ 7800,0000	UPDE
Placa Reta Condilar (Inclui Parafusos) Cod. Sus 0702030880 (S/G)	3	R\$ 641,9600	R\$ 1925,8800	UPDE
Componente Cefálico P/ Artroplastia Total Quadril. Código Sus 0702030139 ( Ptq Cera-Poli)	6	R\$ 3710,0000	R\$ 22260,0000	UPDE
Parafuso Cortical 3,5mm Autorosqueante Sus 0702030694 (Sistema Dcp Pelve)	2	R\$ 21,8500	R\$ 43,7000	UPDE
Pinos Schanz Sus 0702030805 - (Fixador Linear)	108	R\$ 14,2300	R\$ 1536,8400	UPDE

PINOS DE SCHANZ SUS 0702030805 - Fixador De Metacarpo E Falange)	3	R\$ 27,9000	R\$ 83,7000	UPDE
Fixador De Rádio Distal Sus 0702030368 (Fix. Rádio Distal)	2	R\$ 550,0000	R\$ 1100,0000	UPDE
Placa Angulada 4,5 Mm Cod. Sus 0702030856 (S/G)	5	R\$ 1150,0000	R\$ 5750,0000	UPDE
Placa Ponte 4,5 Mm, Larga (Inclui Parafuso) Cod. Sus 0702031062 (S/G)	2	R\$ 330,5700	R\$ 661,1400	UPDE
Enxerto Vascular Tubular Reto Em Ptfе - 5mm (Cardio)	1	R\$ 2850,0000	R\$ 2850,0000	UPDE
Parafuso Cortical 1,5 Mm. Cód. Sus 0702030660 (Mini Frag)	6	R\$ 221,6600	R\$ 1329,9600	UPDE
Centralizador Para Componente Femoral Cimentado Modular. Cód. Sus 0702030074 (Ptq Cimentada)	3	R\$ 376,3400	R\$ 1129,0200	UPDE
Componente Femoral Cimentado Modular Cód. Sus 0702030163 (Ptq Cimentada)	3	R\$ 3534,9800	R\$ 10604,9400	UPDE
Restritor De Cimento Femoral. Cód.Sus 0702031259 (Ptq Cimentada)	3	R\$ 265,5600	R\$ 796,6800	UPDE
Componente Femoral Cimentado Modular Primário. Cód. Sus 0702030163 - (Ppq)	4	R\$ 1485,0000	R\$ 5940,0000	UPDE
Haste Ortopédica De Titânio - Cód. Sus 0702050334 (Artro. Deg. Tls Via Post.)	6	R\$ 731,2500	R\$ 4387,5000	UPDE
Cimento Sem Antibiotico Cod.Sus 0702031380 (Artro Prim. Joelho)	8	R\$ 230,0000	R\$ 1840,0000	UPDE
FIO OLIVADO P/ FIXADOR EXTERNO CÓDICO SUS 0702030325 (Reconst. Osteoplastia Do Joelho)	8	R\$ 16,6300	R\$ 133,0400	UPDE
Fixador Pélvico/Bácia Sus 0702030430 (Fixador Pelvico)	1	R\$ 2500,0000	R\$ 2500,0000	UPDE
Fixador Externo Com Sistema De Alongamento Monofocal E Focal Código Sus 0702030350 (Procallus) (S/G)	3	R\$ 4000,0000	R\$ 12000,0000	UPDE
Haste Intramedular Solida Bloqueada Para Diáfise De Tibia Em Aço Cod.Sus 0702030520 (S/G)	4	R\$ 962,8200	R\$ 3851,2800	UPDE
Prótese De Cabeça De Rádio, Prótese Interna Membro Superior Cód. Sus 0702031127 (S/G)	3	R\$ 2317,4000	R\$ 6952,2000	UPDE
Grampeador Intraluminal Circular 28/29mm Descart. Cod.Sus 0702050261	4	R\$ 600,0000	R\$ 2400,0000	UPDE
Grampeador Intraluminal Circular 31mm Descart. Cod.Sus 0702050261	1	R\$ 620,0000	R\$ 620,0000	UPDE
Grampeador Curvo Cortante De 40 Mm Recarreg. Descart. S/ Cód. Sus	1	R\$ 609,0000	R\$ 609,0000	UPDE
Placa De Sustentação Pré Moldada Em T, 4.5mm Sus 0702031003 (Grd. Frag)	6	R\$ 134,0000	R\$ 804,0000	UPDE
Placa De Sustentação Em L Com Lados Direito E Esquerdo Sus 0702030970 (Grd. Frag.)	6	R\$ 124,0000	R\$ 744,0000	UPDE
Placa Semitubular Reta De 4,5 Mm Cod.Sus 0702031097 (Grd. Frag)	6	R\$ 80,0000	R\$ 480,0000	UPDE
Parafuso Cortical Autorosqueante 3.5 Mm Sus 0702030694 (Peq. Frag)	6	R\$ 10,7300	R\$ 64,3800	UPDE
Parafuso Cortical Autorosqueante 4,5mm Sus 0702030708 (Dcs/Dhs)	12	R\$ 12,6400	R\$ 151,6800	UPDE
Haste Intramedular Femoral Longa Cod.Sus 0702030490 (Pfn)	6	R\$ 692,4000	R\$ 4154,4000	UPDE
Parafuso Canulado De 3,5 Mm Código Sus 0702030627 (Paraf. Canul. Pf)	12	R\$ 169,1700	R\$ 2030,0400	UPDE
Componente Acetabular Polietileno Cimentado Primario/Revisão Cod.Sus 0702030090 (Ptq Cimentada)	3	R\$ 1894,8000	R\$ 5684,4000	UPDE

Cimento Ortopédico Com Antibiótico Cod. Sus 0702030082 (Ptq Cimentada)	3	R\$ 457,1800	R\$ 1371,5400	UPDE
Ppq - Componente Cefalico/Polietil/Metal P/ Hemiartroplastia Bipolar - Código Sus 0702030120 (Ppq)	4	R\$ 1198,0000	R\$ 4792,0000	UPDE
Ppq - Restritor De Cimento Femoral. Cód. Sus 0702031259 (Ppq)	4	R\$ 215,0000	R\$ 860,0000	UPDE
Componente Cefálico Para Artroplastia Total Quadril. Cód. Sus 0702030139 (Ptq Híbrida)	3	R\$ 1200,0000	R\$ 3600,0000	UPDE
Ptq Híbrida - Restritor Cimento Femoral. Cód. Sus 0702031259 (Ptq Híbrida)	3	R\$ 180,0000	R\$ 540,0000	UPDE
ENXERTO VASCULAR TUBULAR RETO EM PTFE - 6 Mm (Cardio)	1	R\$ 2850,0000	R\$ 2850,0000	UPDE
Grampeador Linear Não Cortante De 45mm - Cod Sus 0702050270	2	R\$ 620,0000	R\$ 1240,0000	UPDE
Sistema Fixação Transversal De Titanio. Cód. Sus 0702050520 (Artro. Deg. Tls Via Post.)	6	R\$ 1282,4400	R\$ 7694,6400	UPDE
Arruela Denteada Cod. Sus 0702030031 (Lca)	12	R\$ 120,0000	R\$ 1440,0000	UPDE
Placa Suporte Plateau Tibial 4,5 Mm Cód. Sus 0702030945 (Reconst. Ostep. Joelho)	3	R\$ 325,0900	R\$ 975,2700	UPDE
Placa De Reconstrução Pélvica Reta De 3,5mm Sus 0702030929 (Sistema Dcp Pelve)	2	R\$ 427,3000	R\$ 854,6000	UPDE
Arruela 7/3,6 Mm Sus 0702030040 - (Pelve)	5	R\$ 8,4000	R\$ 42,0000	UPDE
Parafuso Cortical 4,5mm Autorosqueante. Cód.Sus: 0702030708 (Sistema Dcp Pelve)	3	R\$ 25,7000	R\$ 77,1000	UPDE
Parafuso Esponjoso De 6,5mm Sus 0702030708 (Pelve)	5	R\$ 25,0000	R\$ 125,0000	UPDE
PINOS DE SCHANZ DE 4.0, 4.5, 5.0, 5.5 E 6.0MM SUS 0702030805 (Fixador De Radio Distal)	5	R\$ 29,2300	R\$ 146,1500	UPDE
Placa Em L Para Parafuso 3,5mm Cod. Sus 0702030961 (S/G)	2	R\$ 242,4200	R\$ 484,8400	UPDE
Placa Ponte 3,5 Mm (Inclui Parafusos) Cod. Sus 0702031054 (S/G)	2	R\$ 161,7500	R\$ 323,5000	UPDE
Fio Tipo Steinman Liso Cod. Sus 0702050792 (S/G)	30	R\$ 12,6000	R\$ 378,0000	UPDE
Haste Intramedular Bloqueada De Umero, Aco Inoxidavel Cod. Sus 0702030538 (S/G)	3	R\$ 1010,5600	R\$ 3031,6800	UPDE
Placa De Compressão Dinâmica Reta, Larga De 4,5mm Sus 0702030910 (Grd. Fragmentos)	12	R\$ 175,0000	R\$ 2100,0000	UPDE
Placas Em T, Tamanho De 4,5 Mm Sus 07020310003 (Grd. Frag)	6	R\$ 134,0000	R\$ 804,0000	UPDE
Placa Em T Proximal De Umero, 4.5mm Sus 0702031003 (Grd. Frag)	6	R\$ 134,0000	R\$ 804,0000	UPDE
Parafuso Cortical De 4,5 Mm Cod.Sus 0702030708 (Grd. Frag)	12	R\$ 13,0000	R\$ 156,0000	UPDE
Parafusos Esponjosos De 6,5 Mm Cód. Sus 0702030732 (Grd. Frag)	12	R\$ 13,0000	R\$ 156,0000	UPDE
Componente Acetabular Metálico Fixação Biolog.Primaria/ Revi. Código Sus 0702030104.(Ptq Cera-Poli)	6	R\$ 2200,0000	R\$ 13200,0000	UPDE
Fixador Externo Linear Cód. Sus 0702030406 (Fixador Externo Linear)	18	R\$ 421,2700	R\$ 7582,8600	UPDE
Centralizador Para Componente Femoral Cimentado Modular. Cód. Sus 0702030074 (Ptq Híbrida)	3	R\$ 230,0000	R\$ 690,0000	UPDE
Componente Acetabular Polietileno P/Comp. Metálico Primario. Código Sus 0702030597(Ptq Cera-Poli)	6	R\$ 2990,0000	R\$ 17940,0000	UPDE

Parafuso Para Componente Acetabular. Cód. Sus 0702030767 (Ptq Não Cimentada)	8	R\$ 175,0000	R\$ 1400,0000	UPDE
Parafuso Esponjoso 4,0mm Rosca Parcial Sus 0702030724 (Pelve)	2	R\$ 27,1000	R\$ 54,2000	UPDE
Arruela Lisa Sus 0702030040 - (Pelve)	5	R\$ 8,4000	R\$ 42,0000	UPDE
Placa Ortopédica, Aço Inoxidável, Tipo Calço (Puddú) Codigo Sus 0702030864 (S/G)	2	R\$ 320,6100	R\$ 641,2200	UPDE
Parafuso De Interferência. Cód. Sus 0702030716 (S/G)	36	R\$ 1221,3414	R\$ 43968,2904	UPDE
Carga Para Grampeador Linear Não Cortante 30mm - Cod. Sus 0702050032	2	R\$ 125,0000	R\$ 250,0000	UPDE
Grampeador Intraluminal Circular 25mm Descart. Cod.Sus 0702050261	2	R\$ 598,0000	R\$ 1196,0000	UPDE
Arruela Lisa Codigo Sus 0702030040 - (Grd. Frag)	12	R\$ 6,0000	R\$ 72,0000	UPDE
Haste Intramedular Femoral Curta Cod.Sus 0702030481 (Pfn)	6	R\$ 655,6000	R\$ 3933,6000	UPDE
Parafuso Cortical De 2,0 Mm Cod.Sus 0702030678 (Mini Frag.)	12	R\$ 120,1500	R\$ 1441,8000	UPDE
Mini Parafuro Tipo De Herbert - Cód. Sus 0702030619 (Mini Frag.)	6	R\$ 610,1200	R\$ 3660,7200	UPDE
Ppq - Cimento Sem Antibiotico. Cod. Sus 0702031380 (Ppq)	3	R\$ 179,0000	R\$ 537,0000	UPDE
Componente Acetabular Metálico Fixação Biologica Primaria/ Revisão. Cód. Sus 0702030104 (Ptq Hibrida)	3	R\$ 2250,0000	R\$ 6750,0000	UPDE
Grampo De Blount De Ligamento Cod Sus: 0702030449 (Lca)	6	R\$ 23,9500	R\$ 143,7000	UPDE
Parafuso Para Componente Acetabular. Código Sus 0702030767. (Ptq Cera-Poli)	12	R\$ 10,0000	R\$ 120,0000	UPDE
Componente Acetabular Metálico Fixação Biologica Primaria/ Revisão. Cód. Sus 0702030104 (Ptq Não Cimentada)	4	R\$ 1700,0000	R\$ 6800,0000	UPDE
Parafuso De Interferencia Titanio Cod Sus: 0702030716 (Lca)	6	R\$ 760,0000	R\$ 4560,0000	UPDE
Parafuso Canulado 7mm, Com Rosca Curta, Longa E Total Cod.Sus 070203064 (Paraf. Caulados Gf)	24	R\$ 95,3400	R\$ 2288,1600	UPDE
Placa C/Parafuso Deslizante De 135/150 Graus Graus.Sus 0702030813 (Dcs/Dhs)	8	R\$ 535,0300	R\$ 4280,2400	UPDE
Placa De Calcâneo Com 3.5mm Sus 0702031046 (Peq. Frag.)	6	R\$ 224,4200	R\$ 1346,5200	UPDE
Componente Femoral Primario Cimentado Fixação Biologica. Cod.Sus 0702030228 (Arthro. Prim. Joelho)	5	R\$ 2900,0000	R\$ 14500,0000	UPDE
Parafuso Canulado Mini 2,00 Mm Cod.Sus 0702030651 (Paraf. Canul. Pf)	9	R\$ 585,2900	R\$ 5267,6100	UPDE
Cimento Sem Antibiotico. Cód. Sus 0702031380 (Ptq Cimentada)	4	R\$ 374,0700	R\$ 1496,2800	UPDE
Componente Cefálico Para Artroplastia Total Quadril. Cód. Sus 0702030139 (Ptq Cimentada)	4	R\$ 1158,7000	R\$ 4634,8000	UPDE
Grampeador Linear Não Cortante De 60mm - Cod.Sus 0702050270	1	R\$ 604,9300	R\$ 604,9300	UPDE
Carga Para Grampeador Linear Não Cortante De 60mm - Cod.Sus 0702050032	2	R\$ 125,0000	R\$ 250,0000	UPDE
Clip Cirurgico De Polímero (Hem-O-Lok) Extra Large - Dourado (S/ Cód Sus)	2	R\$ 200,0000	R\$ 400,0000	UPDE

Componente Acetabular Polietileno P/Componente Metálico Primario. Cód. Sus 0702030597 (Ptq Híbrida)	3	R\$ 2400,0000	R\$ 7200,0000	UPDE
Canula De Microdebridação, Encaixe F, Tipo De Ponta Afr 2,4/4,5 Partes Moles - Agressivo Perfil Completo	6	R\$ 416,6700	R\$ 2500,0200	UPDE
Parafuso Maleolar De 4,5 Mm Cod.Sus 0702030740 (Grd. Frag)	6	R\$ 13,0000	R\$ 78,0000	UPDE
Grampeador Intraluminal Circular 33mm Descart. Cod.Sus 0702050261	2	R\$ 600,0000	R\$ 1200,0000	UPDE

**Subgrupo: 3.08 Outros materiais de consumo**

**Total Subgrupo: R\$ 112.576,94**

Item	Quantidade Planejada	Valor Unitário	Valor Total	Unidade requisitante
Adesivo Emblema Brasão Brigada De Incêndio	500	R\$ 1,0000	R\$ 500,0000	USOST
Protetor Tireoide Plumbífero	5	R\$ 260,0000	R\$ 1300,0000	UPDE
Extintor De Incendio Portatil 5kg - Sala Ressonancia	1	R\$ 10000,0000	R\$ 10000,0000	USOST
Cartucho Ribbon Impresora De Cartao Zebra - Colorido	7	R\$ 324,0000	R\$ 2268,0000	UPDE
Kit Fotocondutor Para Impressora Brother HI-1112	4	R\$ 49,0000	R\$ 196,0000	UPDE
Jaleco Branco Manga Longa - Tam. M	280	R\$ 48,0000	R\$ 13440,0000	UPDE
Líquido Para Limpeza Do Quadro Branco (Litro)	7	R\$ 30,0000	R\$ 210,0000	UPDE
Jaleco Manga Longa - Tam. G	140	R\$ 48,0000	R\$ 6720,0000	UPDE
Oculos De Protecao Cirurgica	280	R\$ 3,9000	R\$ 1092,0000	UPDE
Jaleco Manga Longa - Tam. P	350	R\$ 43,2600	R\$ 15141,0000	UPDE
Jaleco Manga Longa - Tam. Gg	140	R\$ 43,2600	R\$ 6056,4000	UPDE
Bateria Selada 12v 5ah	1	R\$ 67,0000	R\$ 67,0000	UPDE
Bateria Selada De Nobreak 12v 9ah	1	R\$ 107,0000	R\$ 107,0000	UPDE
Bateria Selada De Nobreak 12v 7ah (Eng. Clinica)	1	R\$ 78,0000	R\$ 78,0000	UPDE
Bateria NI-NH 600mah, 2,4 V (2 Células) Para Telefone	17	R\$ 15,8200	R\$ 268,9400	UPDE
Bateria Selada De Nobreak 12v 6ah	3	R\$ 69,7600	R\$ 209,2800	UPDE
Bateria 1,2v 1300mah Aa Nimh Para Bomba De Seringa Mod. Sp 10s Plus	7	R\$ 21,4500	R\$ 150,1500	UPDE
Toner Para Impressora Brother HI1112	11	R\$ 19,9900	R\$ 219,8900	UPDE
Porta Cracha Retratil - Brigada De Incendio	500	R\$ 5,0000	R\$ 2500,0000	USOST

Palito De Madeira Para Espeto	7	R\$ 3,0000	R\$ 21,0000	UPDE
Avental Plumbífero Frente-Ombro	3	R\$ 935,0000	R\$ 2805,0000	UPDE
Toner Impressora Samsung MI3310	11	R\$ 54,9000	R\$ 603,9000	UPDE
Fita Para Rotuladora Tze-Fx231 - 12mm X 8m	11	R\$ 61,6800	R\$ 678,4800	UPDE
Cartucho Para Ergoespirometria (Ala Azul) - Preto	4	R\$ 64,9000	R\$ 259,6000	UPDE
Cartucho Para Ergoespirometria (Ala Azul) - Colorido	4	R\$ 70,0000	R\$ 280,0000	UPDE
Cartucho Para Impressora Da Fonoaudiologia Colorido	4	R\$ 45,0000	R\$ 180,0000	UPDE
Cartucho Para Impressora Da Fonoaudiologia Preto	4	R\$ 75,9500	R\$ 303,8000	UPDE
Toner Para Impressora Hp W2020x - Cor Preto	4	R\$ 199,9000	R\$ 799,6000	UPDE
Toner Para Impressora Hp W2021x - Cor Ciano	4	R\$ 199,9000	R\$ 799,6000	UPDE
Filtro Quimico (Cartucho) Carvao Ativado Granulado	70	R\$ 109,8900	R\$ 7692,3000	UPDE
Protetor Facial	140	R\$ 18,1700	R\$ 2543,8000	UPDE
Filtro Para Particulas P2	140	R\$ 12,0000	R\$ 1680,0000	UPDE
Retentor Para Filtro 501	140	R\$ 10,0000	R\$ 1400,0000	UPDE
Patch Cord Cat 6 - Cabo Com 1,5m	70	R\$ 15,5000	R\$ 1085,0000	UPDE
Disco Ssd - 500gb	81	R\$ 250,0000	R\$ 20250,0000	UPDE
Oculos De Proteçao (Sobrepor)	280	R\$ 9,2900	R\$ 2601,2000	UPDE
Patch Cord Cat 6 - 3 Metros	70	R\$ 50,0000	R\$ 3500,0000	UPDE
Toner Impressora Hp Cf283a	7	R\$ 30,0000	R\$ 210,0000	UPDE
Colchão Piramidal Para Adulto	14	R\$ 175,0000	R\$ 2450,0000	UPDE
Toner Para Impressora Hp W2022x - Cor Amarelo	4	R\$ 199,9000	R\$ 799,6000	UPDE
Toner Para Impressora Hp W2023x - Cor Magenta	4	R\$ 199,9000	R\$ 799,6000	UPDE
Corrente Plastica (Pead)	21	R\$ 4,8000	R\$ 100,8000	UPDE
Fita Zebrada Para Demarcação De Área	14	R\$ 15,0000	R\$ 210,0000	UPDE

**ANEXO XII – DETALHAMENTO GRUPO REESTRUTURAÇÃO FÍSICA E TECNOLÓGICA (AOC 2025)**

**Subgrupo: 5.01 Equipamento Médico Hospitalar**

**Total Subgrupo: R\$ 17.082.094,70**

Item	Quantidade Planejada	Valor Unitário	Valor Total	Unidade requisitante
Incubadora Híbrida	1	R\$ 150000,0000	R\$ 150.000,0000	STEC
Autoclave Horizontal	2	R\$ 1000000,0000	R\$ 2.000.000,0000	STEC
Ventilador Pulmonar Adulto/Pediátrico/Neonatal	10	R\$ 125849,4700	R\$ 1.258.494,7000	STEC
Videolaringoscópio	1	R\$ 30000,0000	R\$ 30.000,0000	STEC
Termodesinfectora	1	R\$ 400000,0000	R\$ 400.000,0000	STEC
Sistema De Alto Fluxo Com Umidificador Aquecido	6	R\$ 40000,0000	R\$ 240.000,0000	STEC
CPAP Com Umidificador Aquecido De Bolhas	3	R\$ 45000,0000	R\$ 135.000,0000	STEC
Incubadora De Transporte:	1	R\$ 40000,0000	R\$ 40.000,0000	STEC
Foco Cirúrgico De Teto	4	R\$ 200000,0000	R\$ 800.000,0000	STEC
Ventilador Não Invasivo (Cough Assist)	1	R\$ 40000,0000	R\$ 40.000,0000	STEC
Lavadora Ultrassônica	2	R\$ 50000,0000	R\$ 100.000,0000	STEC
Caixa Aquecedora De Soro	2	R\$ 15000,0000	R\$ 30.000,0000	STEC
Intensificador De Imagem Em Arco C Ou Arco Cirúrgico.	2	R\$ 493500,0000	R\$ 987.000,0000	STEC
Torre De Vídeo Cirurgia	2	R\$ 1000000,0000	R\$ 2.000.000,0000	STEC
Ventilador Pulmonar Neonatal	10	R\$ 150000,0000	R\$ 1.500.000,0000	STEC
Ventilador Pulmonar De Alta Frequência	2	R\$ 200000,0000	R\$ 400.000,0000	STEC
Aspirador Cirúrgico	6	R\$ 30000,0000	R\$ 180.000,0000	STEC
Banho Maria	2	R\$ 5000,0000	R\$ 10.000,0000	STEC
Resfriador Para Leite Humano	2	R\$ 15000,0000	R\$ 30.000,0000	STEC
Cama Elétrica Hospitalar Convencional	50	R\$ 17900,0000	R\$ 895.000,0000	STEC
Cama Hospitalar Elétrica Para Uti	24	R\$ 34900,0000	R\$ 837.600,0000	STEC
Centrifuga De Bancada	2	R\$ 7000,0000	R\$ 14.000,0000	STEC
Incubadora Neonatal Estacionária	6	R\$ 70000,0000	R\$ 420.000,0000	STEC
Bilirrubinômetro	2	R\$ 40000,0000	R\$ 80.000,0000	STEC
Câmara Asséptica Para Leite Humano - 50 L	1	R\$ 10000,0000	R\$ 10.000,0000	STEC

Câmara Asséptica Para Leite Humano - 75 L	1	R\$ 10000,0000	R\$ 10.000,0000	STEC
Bomba Tira Leite	2	R\$ 20000,0000	R\$ 40.000,0000	STEC
Estação De Musculação	1	R\$ 350000,0000	R\$ 350.000,0000	STEC
Sistema Multiparamétrico Para Teste De Esforço	1	R\$ 350000,0000	R\$ 350.000,0000	STEC
Fibroscópio	1	R\$ 200000,0000	R\$ 200.000,0000	STEC
Fotoforo	10	R\$ 1500,0000	R\$ 15.000,0000	STEC
Monitor De Triagem Portátil:	20	R\$ 10000,0000	R\$ 200.000,0000	STEC
Cama Hospitalar Para Obesos	10	R\$ 40000,0000	R\$ 400.000,0000	STEC
Estativa Para Equipamentos Da Sala Cirúrgica	6	R\$ 30000,0000	R\$ 180.000,0000	STEC
Dispensador Eletrônico	2	R\$ 1000000,0000	R\$ 2000.000,0000	STEC
Estativa Para Leitos De UTI	30	R\$ 25000,0000	R\$ 750.000,0000	STEC

**Subgrupo: 5.02 Mobiliário**

**Total Subgrupo: R\$ 339.390,00**

Item	Quantidade Planejada	Valor Unitário	Valor Total	Unidade requisitante
Armário Aço, Roupeiro De Aço Com Portas Perfuradas E 09 (Nove) Nichos	5	R\$ 1200,0000	R\$ 6.000,0000	USOP
Longarina Inox 4 Lugares:	4	R\$ 4000,0000	R\$ 16.000,0000	USOP
Armário Alto Mdf, Base Baixa, Tipo 01	6	R\$ 1200,0000	R\$ 7.200,0000	USOP
Arquivo De Escritório - 4 Gavetas	6	R\$ 695,0000	R\$ 4.170,0000	USOP
Cadeira Caixa Alta Espaldar Baixo	20	R\$ 1000,0000	R\$ 20.000,0000	USOP
Mesa De Trabalho, Tampo Reto, Tipo 02	30	R\$ 850,0000	R\$ 25.500,0000	USOP
Mesa De Reunião Com Tampo Circular	5	R\$ 850,0000	R\$ 4.250,0000	USOP
Gaveteiro Volante	5	R\$ 650,0000	R\$ 3.250,0000	USOP
Mesa De Reunião Com Tampo Circular, Tipo 02	5	R\$ 850,0000	R\$ 4.250,0000	USOP
Armário Alto Mdf, Base Baixa, Tipo 02	5	R\$ 1100,0000	R\$ 5.500,0000	USOP
Mesa De Trabalho, Tampo Reto, Tipo 01,	20	R\$ 800,0000	R\$ 16.000,0000	USOP
Armário Aço 12 Portas 1,95m X 0,95m X 0,42m	5	R\$ 944,0000	R\$ 4.720,0000	USOP
Cadeira De Escritório Espaldar Alto, Tipo 01, Com Encosto Estofado	49	R\$ 1400,0000	R\$ 68.600,0000	USOP
Cadeira De Interlocutor Em Polipropileno Ou Nylon, Tipo 03	34	R\$ 900,0000	R\$ 30.600,0000	USOP

Armário Fechado Estrutura Em Aço, Alto, Tipo 01, 02 Portas	2	R\$ 800,0000	R\$ 1.600,0000	USOP
Cadeira Giratória Para Obeso	4	R\$ 1500,0000	R\$ 6.000,0000	USOP
Armário Baixo Mdf, Base Baixa, Tipo 01, Com 02 Portas E 900mm De Altura	5	R\$ 850,0000	R\$ 4.250,0000	USOP
Cadeira De Interlocutor Espaldar Médio, Tipo 02	10	R\$ 700,0000	R\$ 7.000,0000	USOP
Armário Baixo Mdf, Base Baixa, Tipo 02, Com 02 Portas E 750 Mm De Altura	4	R\$ 800,0000	R\$ 3.200,0000	USOP
Longarina De Espera Com 03 (Três) Lugares De Assento	19	R\$ 3200,0000	R\$ 60.800,0000	USOP
Purificador Industrial	9	R\$ 4500,0000	R\$ 40.500,0000	USOP

**Subgrupo: 5.03 Obras**

**Total Subgrupo: R\$ 20.800.000,00**

Item	Quantidade Planejada	Valor Unitário	Valor Total	Unidade requisitante
Sistema De Climatização Centro De Imagens	1	R\$ 1000000,0000	R\$ 1.000.000,0000	SIF
Reestruturação Do Sistema De Abastecimento De Água	1	R\$ 800000,0000	R\$ 800.000,0000	SIF
Reestruturação Ambulatorial (Pac)	1	R\$ 14000000,0000	R\$ 14.000.000,0000	SIF
Elaboração Projetos Grupo 3 Obras Pac	1	R\$ 5000000,0000	R\$ 5.000.000,0000	SIF

**Subgrupo: 5.04 - TI (Equip, software, serviços)**

**Total Subgrupo: R\$ 1.134.418,00**

Item	Quantidade Planejada	Valor Unitário	Valor Total	Unidade requisitante
Servidor Tipo Rack	2	R\$ 108.000,0000	R\$ 216.000,0000	SETISD
Tablet 10"	8	R\$ 2.250,0000	R\$ 18.000,0000	SETISD
Switch 48 Portas	2	R\$ 68.999,0000	R\$ 137.998,0000	SETISD
Notebook Com Ssd	6	R\$ 4.490,0000	R\$ 26.940,0000	SETISD
Microcomputador - 16gb	150	R\$ 4.550,0000	R\$ 682.500,0000	SETISD
Switch - 48 Potas 1 Gbps E Portas 4 Sfp+	12	R\$ 4.415,0000	R\$ 52.980,0000	SETISD

**Subgrupo: 5.05 Outros Reestruturação Física e Tecnológica****Total Subgrupo: R\$ 159.937,00**

Item	Quantidade Planejada	Valor Unitário	Valor Total	Unidade requisitante
Equipamento De Monitoramento Ambiental.	2	R\$ 2.550,0000	R\$ 5.100,0000	SETISD
Ar Condicionado Split - 9.000 Btus	8	R\$ 2.500,0000	R\$ 20.000,0000	SIF
Ar Condicionado Split - 24.000 Btus	6	R\$ 5.500,0000	R\$ 33.000,0000	SIF
Ar Condicionado Slip - 12.000 Btus	10	R\$ 3.000,0000	R\$ 30.000,0000	SIF
Ar Condicionado Split - 18.000 Btus	4	R\$ 4.000,0000	R\$ 16.000,0000	SIF
Televisor Smart Tamanho 43", Led, 4k	4	R\$ 1.400,0000	R\$ 5.600,0000	USOP
Refrigerador Doméstico	5	R\$ 2.450,0000	R\$ 12.250,0000	USOP
Frigobar	5	R\$ 1.599,0000	R\$ 7.995,0000	USOP
Aquecedor Térmico De Água	8	R\$ 3.749,0000	R\$ 29.992,0000	USOP

**ANEXO XIII – RESUMO**

<b>PLANEJAMENTO CONSUMO</b>		
<b>Grupo</b>	<b>Subgrupo</b>	<b>Valor Subgrupo</b>
<b>3/2025 - Materiais de Consumo</b>	3.01 - Materiais administrativos	R\$ 266.892,47
	3.02 - Gêneros de alimentação	R\$ 674.793,46
	3.03 - Materiais de limpeza/higiene	R\$ 658.415,96
	3.04 - Medicamentos	R\$ 2.905.257,86
	3.05 - Gases medicinais	R\$ 836.345,39
	3.06 - Materiais hospitalares	R\$ 6.867.276,86
	3.07 - Material para reabilitação (OPME)	R\$ 553.939,16
	3.08 - Outros materiais de consumo	R\$ 112.576,94
<b>Total do Grupo</b>		<b>R\$ 12.875.498,10</b>

<b>PLANEJAMENTO REESTRUTURAÇÃO</b>		
<b>Grupo</b>	<b>Subgrupo</b>	<b>Valor Subgrupo</b>
<b>5/2025 - Reestruturação Física e Tecnológica</b>	5.01 - Equipamento Médico Hospitalar	R\$ 17.082.094,70
	5.02 - Mobiliário	R\$ 339.390,00
	5.03 - Obras	R\$ 20.800.000,00
	5.04 - TI (Equip, software, serviços)	R\$ 1.134.418,00
	5.05 - Outros Reestruturação Física e Tecnológica	R\$ 159.937,00
<b>Total do Grupo</b>		<b>R\$ 39.515.839,70</b>