

CARTILHA ACIDENTE COM EXPOSIÇÃO A MATERIAL BIOLÓGICO

Material biológico: Sangue, escarro, líquido amniótico, urina, fezes, secreções, etc.

Acidente com material biológico: todo acidente de trabalho ocorrido com qualquer categoria profissional, envolvendo exposição direta ou indireta do trabalhador a material biológico por meio de material perfuro-cortante ou não.

Vias de entrada: tecidos ou órgãos por onde um agente penetra em um organismo, podendo ocasionar uma doença. A entrada pode ser: por via cutânea (por contato direto com a pele), percutânea (através da pele), parenteral (por inoculação intravenosa, intramuscular, subcutânea), por contato direto com mucosas, por via respiratória (inalação) e por via oral (por ingestão).

Procedimentos após o acidente:

Imediatamente após a ocorrência de um acidente com exposição a material biológico o profissional exposto deve lavar o local com água e sabão (nos casos de exposição percutânea ou cutânea). Nas exposições de mucosas deve-se lavar exaustivamente com água ou solução salina fisiológica.

Em seguida, o profissional exposto deve comunicar o acidente ao enfermeiro do setor onde ocorreu o acidente e posteriormente a sua chefia imediata.

Em seguida, o enfermeiro deverá solicitar as sorologias no sistema do laboratório, tanto para o paciente-fonte quanto para o profissional exposto, e deverá ligar para o técnico em análises clínicas, para que este profissional vá até o setor/posto de trabalho específico fazer as coletas.

Todos os acidentes ocorridos em horários administrativos (**8h/11h30 e 13h/16h30**) o enfermeiro deve orientar o profissional exposto a procurar o SOST imediatamente, caso contrário deve encaminhá-lo imediatamente ao médico clínico de plantão.

Após a realização das coletas o enfermeiro deverá ligar para o laboratório e relatar para o bioquímico o acidente com exposição a material biológico ocorrido, informar que o técnico em análises clínicas já realizou as coletas, e informar o nome do paciente-fonte e do profissional exposto.

O profissional exposto deve procurar o SOST o mais breve possível para fins de registro do acidente e acompanhamentos.

Solicitação de exames do paciente-fonte e profissional no sistema AGHUX

1. Para a requisição de exames acessar o menu **Pacientes -> Pesquisar Pacientes**.

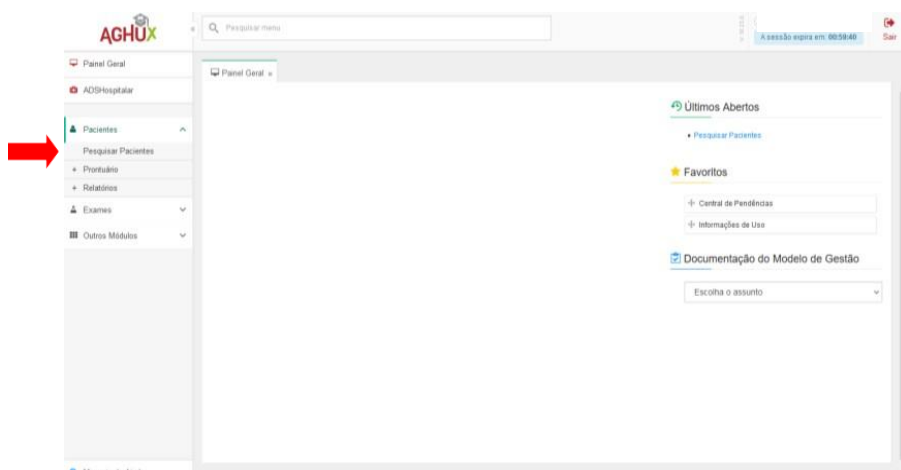

6. Digite no campo CID o número Z20.9, selecione o campo em amarelo, vá até o campo “Paciente Transplantado”, marque sim ou não e clique Gravar;

Identificar Unidade Executora

Unidade Executora
103 AMBULATORIO CENTRAL

Solicitar Exames

Prontuário	Consulta	Nome / Nome Social do Paciente	Idade	Código	Descrição
				Z20.9	CONTATO COM E EXPOSIÇÃO A DOENÇA TRANSMISSÍVEL NÃO ESPECIFICADA

Paciente utiliza antimicrobianos a mais de 24 horas ?
Selecione

Pedido para 1º exame ou c... ?
Selecione

Paciente é transplantado ?
Não

AGHUx

Panel Geral

Pesquisar Pacientes

Informações Clínicas

Paciente Editado

CID da Impressão Diagnóstica ?
Z20.9

Código

Descrição

Z20.9

CONTATO COM E EXPOSIÇÃO A DOENÇA TRANSMISSÍVEL NÃO ESPECIFICADA

Exame

CID do Procedimento

Urgente

Dataloss Programada

Atualização

7. Selecionar exames por LOTE > GRUPO > SOST PACIENTE FONTE

Paciente utiliza antimicrobianos a mais de 24 horas ?
 Seleção

Pedido para 1º exame ou comparativo ?
 Seleção

Paciente é transplantado ? *
 Não

Exames

Por Exame | Por Lote

Tipo do Lote ?
 Unidade Grupo Especialidade

Grupo
 Seleção

Adicionar

Gravar | Limpar

8. Selecionar os exames a serem coletados, clicando em cima de cada um deles. A cada exame selecionado clicar em ADICIONAR e após todos selecionados, clicar em GRAVAR

Painel Geral x | Pesquisar Pacientes x

Pedido para 1º exame ou comparativo ?
 Seleção

Paciente é transplantado ? *
 Não

Exames

Por Exame | Por Lote

Tipo do Lote ?
 Unidade Grupo Especialidade

Grupo
 Seleção

Exame

Ação	Exame
<input checked="" type="checkbox"/>	HIV1/ HIV2 ANTICORPOS - SANGUE - IMUNOLOGIA
<input type="checkbox"/>	HBS AG - SANGUE - IMUNOLOGIA
<input type="checkbox"/>	ANTI HCV - SANGUE - IMUNOLOGIA
<input type="checkbox"/>	HBCG - SANGUE - IMUNOLOGIA

Situação: Nenhuma informação extra é necessária

Urgente ?

Data/Hora Programada ? *
 05/11/2024 14:38

Situação ?
 A COLETAR

Adicionar

Solicitação de Exame concluída.

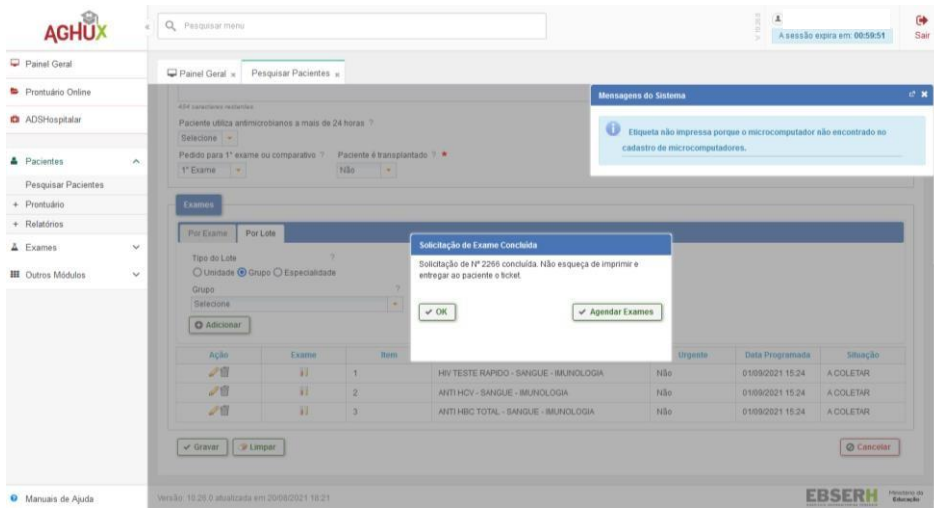

9. Fazer a impressão do ticket dos exames a serem coletados.

Após a impressão do ticket, fazer novamente todo o processo selecionando, DESTA VEZ o profissional que sofreu o acidente de trabalho AO INVÉS DE PACIENTE PONTE

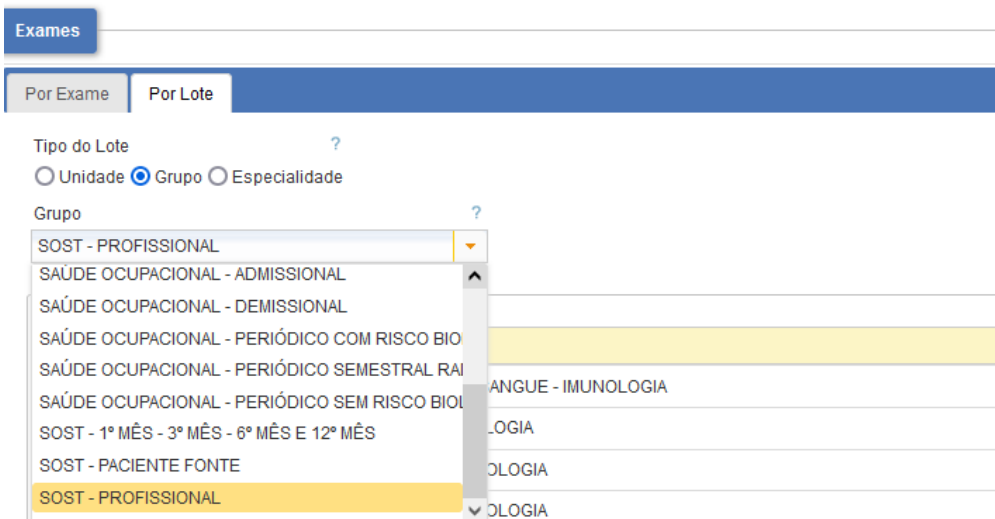

Urgências e Emergências clínicas:

São uma ocorrência imprevista com ou sem risco potencial à vida, onde o indivíduo necessita de assistência médica imediata. São caracterizadas como urgências clínicas: síncope, crises hipertensivas e hipoglicêmicas, suspeita de infarto, quedas com suspeita de lesões e fraturas.

Todas estas situações o empregado deve procurar atendimento imediato com o médico clínico de plantão, a USOST não faz atendimento assistencial.

EM CASO DE URGÊNCIAS/EMERGÊNCIAS LIGAR PARA O RAMAL 5001