

HOSPITAL ESCOLA DA UNIVERSIDADE FEDERAL DE PELOTAS – HE-UFPEL

PLANO DIRETOR DE TECNOLOGIA DA INFORMAÇÃO E COMUNICAÇÃO – PDTIC 2023-2025

HISTÓRICO DE ALTERAÇÕES E/OU REVISÕES

Data	Versão	Descrição	Autor
13/04/2023	1.0	Criação PDTIC	EPDTIC

Sumário

1.	Apresentação	5
2.	Introdução	5
3.	Termos e Abreviações	6
4.	Metodologia de Elaboração	7
5.	Documentos de Referência	8
6.	Princípios e Diretrizes	9
7.	Organização da Área de TIC	10
7.1.	Organograma HE-UFPEL	10
7.2.	Equipe do SETISD	11
7.3.	Compete ao SETISD do HE-UFPEL:	11
7.4.	Área de abrangência do SETISD do HE-UFPEL	12
7.4.1.	Serviços Prestados pelo SETISD do HE-UFPEL	13
	Nível de Serviço	13
	Nível de Serviço	14
	Nível de Serviço	14
	Nível de Serviço	14
	Nível de Serviço	15
	Nível de Serviço	15
	Nível de Serviço	15
	Nível de Serviço	16
8.	Resultados do PDTIC Anterior	18
9.	Referencial Estratégico de TIC	18
9.1.	Missão	18
9.2.	Visão	18
9.3.	Valores	19
9.4.	Objetivos Estratégicos	19
9.5.	Análise SWOT	20
10.	Alinhamento com a Estratégia da Organização	21
11.	Inventário de Necessidades	22
11.1.	Critérios de Priorização	22
11.2.	Categorização das necessidades	23
11.3.	Necessidades identificadas.	24
11.4.	Relacionamento entre os objetivos de negócio, e priorização	24
12.	Capacidade de Execução de TIC	26
13.	Planos Vinculados	28
13.1.	Plano de Metas e Ações	28
13.2.	Plano Orçamentário	34
13.3.	Plano de Gestão de Riscos	34
13.4.	Probabilidade	34
13.5.	Impacto	34
13.6.	Plano de Riscos	35

14. Fatores Críticos de Sucesso	36
15. Processo de Revisão do PDTIC	36
16. Conclusão	36

1. Apresentação

Cada vez mais a Tecnologia da Informação e Comunicações (TIC) tem um papel imprescindível no âmbito das Organizações Públicas Brasileiras. Sendo de fundamental importância para o suporte à tomada de decisões com vistas ao atingimento dos objetivos organizacionais.

Atualmente a tecnologia da informação está permeada em todas as áreas da organização, sendo, portanto, uma fonte de apoio para todas elas, provendo agilidade, flexibilidade, efetividade e inovação.

Conforme a Instrução Normativa (IN) nº 94/2022 em seu art. 2º parágrafo XXV - “Plano Diretor de Tecnologia da Informação e Comunicação - PDTIC: instrumento de diagnóstico, planejamento e gestão dos recursos e processos de TIC, com o objetivo de atender às necessidades finalísticas e de informação de um órgão ou entidade para um determinado período”.

Além do artigo acima referenciado, a IN nº 94/2022, em seu art. 6º determina que as contratações de TIC sejam precedidas de planejamento, elaborado em harmonia com o PDTIC e alinhado à estratégia do órgão ou entidade.

A construção desse novo Plano diretor tem por objetivo a efetividade e eficiência nas aquisições e nos serviços de TIC oferecidos pelo HE-UFPEL para o período de 2023 a 2025, tendo em vista o cumprimento dos objetivos estratégicos institucionais.

2. Introdução

Planejamento de Tecnologia da Informação e Comunicações (TIC)

William Edward Deming utilizando sua experiência na indústria japonesa, criou o conceito do ciclo PDCA (Plan-Do-Check-Act) para gestão das atividades de rotina, composto de (CAMPOS, 2004):

- Planejar (Plan);
- Executar (Do);
- Avaliar (Check);
- Fazer correções (Act).



Planejar nos permite criar estratégias de ações presentes e futuras visando atingir um objetivo.

O planejamento nos permite antecipar situações que irão ocorrer no decorrer do projeto, reduzindo incertezas, é um processo de estudo, análise e discussão cujo documento final é chamado de plano.

Importância do Planejamento de TIC, é conhecer todo o contexto organizacional, criando diretrizes que irão nortear as ações de TIC.

O PDTIC tem por objetivo fazer o alinhamento estratégico da Governança de TI com a Governança Corporativa, estabelecendo um plano de ações alinhados ao PDU que tem vigência de 2023-2025.



3. Termos e Abreviações

Sigla	Descrição
ADM	Administrativo
AGHUX	Aplicativo de Gestão de Hospitais Universitários
CAMP	Comissão de Aquisição de Materiais Permanentes
CGTIC	Comitê Gestor de TIC
EBSERH	Empresa Brasileira de Serviços Hospitalares
EPC	Equipe de Planejamento da Contratação
ETP	Estudo Técnico Preliminar
DTI	Diretoria de Tecnologia da Informação/Ebserh
GLPI	Sistema de Central de Serviços
GUT	Matriz GUT: “Gravidade – Urgência – Tendência”
HE	Hospital Escola
HE-UFPEL	Hospital Escola da Universidade Federal de Pelotas
HUF	Hospital Universitário Federal

IN	Instrução Normativa
LGPD	Lei Geral de Proteção de Dados
NG-AGHU	Núcleo Gestor do Aplicativo de Gestão para os Hospitais Universitários
NGQSP	Núcleo de Gestão da Qualidade e Segurança do Paciente
PDE	Plano Diretor da Estratégico
PDTI	Plano Diretor de Tecnologia da Informação
PDTIC	Plano Diretor de Tecnologia da Informação e Comunicação
POSIC	Política de Segurança da Informação e Comunicação
RNP	Rede Nacional de Pesquisa
SEI	Sistema Eletrônico de Informação
SETISD	Sector de Tecnologia da Informação e Saúde Digital
SISP	Sistema de Administração dos Recursos de Informação e Informática
SLTI	Secretaria de Logística e Tecnologia da Informação
SUS	Sistema Único de Saúde
SWOT	Análise SWOT: “Strengths, Weaknesses, Opportunities, Threats”
TI	Tecnologia da Informação
TIC	Tecnologia da Informação e Comunicação
TR	Termo de Referência

4. Metodologia de Elaboração

A metodologia aplicada na elaboração do PDTIC foi baseada no modelo proposto pelo SISP, descrito no Guia de Elaboração do PDTI – V2.1.

Os processos da metodologia estão definidos e organizados nas fases de preparação, diagnóstico, planejamento e conclusão conforme ilustrado a seguir:



Figura 1 - Processo de Elaboração do PDTIC - fonte: Guia PDTIC do SISP 2.1

Os trabalhos foram iniciados com a definição da equipe de elaboração do PDTIC, realizou-se então a publicação da portaria SEI nº 524, em que se instituiu o grupo de trabalho, o levantamento dos documentos de referência, passando a seguir aos levantamentos de necessidade de TIC das áreas, através do envio a todos os setores/unidades do documento SEI 23762.015492/2022-35, realizados inventários de TIC, de pessoas e processos. Das necessidades derivam-se metas e ações para implementar cada uma das metas identificadas (Plano de Metas e Ações). Dá-se origem também a outros planos específicos, como de gestão de pessoas, gestão de riscos e proposta orçamentária. O fluxo de elaboração está ilustrado na figura a seguir:

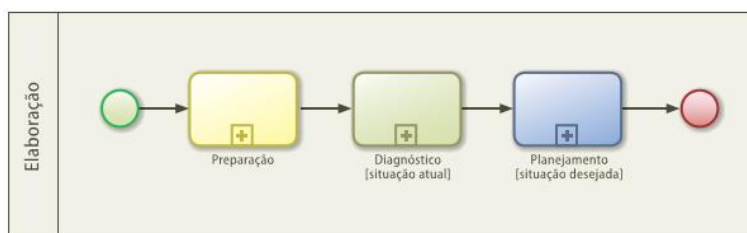

Figura 2 - Fluxo da Metodologia - Elaboração Equipe PDTIC

Foi encaminhado às áreas, o formulário eletrônico <https://forms.office.com/r/CAEWa2CWez> para levantamento de necessidades de TIC, havendo, ao final, a consolidação de todos estes formulários levantamento esse que faz parte processo SEI 23762.015492/2022-35.

5. Documentos de Referência

Os documentos de referência utilizados para a elaboração deste PDTIC, se caracterizam por documentos obrigatórios e não obrigatórios. Alguns trazem orientações de melhores práticas que foram aplicadas, não caracterizando a sua obrigatoriedade de aplicação.

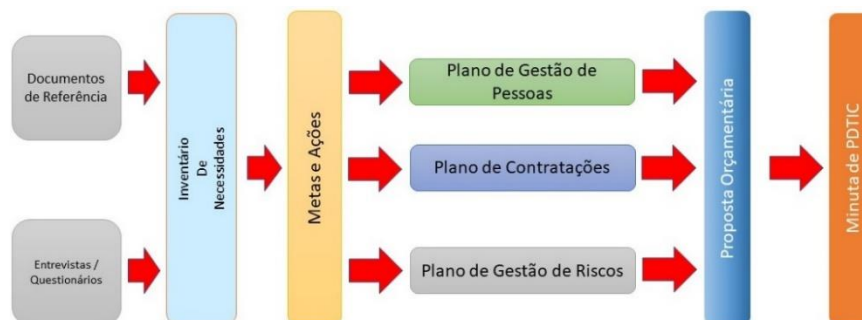
Nesta diretriz, segue a relações de todos os documentos utilizados:

1. PEI – Plano Estratégico Institucional;
2. PDTIC – Plano Diretor de Tecnologia da Informação e Comunicações;
3. PoSIC – Política de Segurança da Informação e Comunicações da Ebserh;
4. PETIC – Plano Estratégico da Diretoria de Tecnologia da Informação da EBSEH;
5. Relatórios do Planejamento Estratégico Institucional Regimento Interno de Ebserh;
6. Estratégia de Transformação Digital – ETD;
7. PDE – Plano Diretor Estratégico HE-UFPEL;
8. IN 01 GSI/PR/2008 – Gestão de Segurança da Informação e Comunicações na Administração Pública Federal;
9. e-MAG – Modelo de Acessibilidade de Governo Eletrônico;

10. e-PING – Padrões de interoperabilidade de Governo Eletrônico
11. Resolução CGPAR/ME nº 41, de 4 de agosto de 2022
12. Prática 09 – Monitoramento do desempenho da TIC
13. Guia de Comitê de TI do SISP
14. Guia de Elaboração de PDTI do SISP v 2.1
15. Acórdão nº 1233/2012 – TCU – Plenário Acórdão nº 381/2011 – TCU – Plenário Acórdão nº 2.613/2011 – TCU - Plenário Nota Técnica nº 07/2014 – Sefti/TCU
16. ISACA Framework COBIT 5
17. ABNT NBR ISO/IEC 38500:2018 – Governança corporativa de tecnologia da informação
18. Apostilas e material do curso de Gestão de TIC – ESR/RPN, curso finalizado em 28/02/2020;
19. CAMPOS, Vicente Falconi, 2004 - Gerenciamento da Rotina do Trabalho do Dia a Dia.
20. IN 94/2022 que dispõe sobre o processo de contratação de soluções de TIC.

6. Princípios e Diretrizes

O PDTIC norteia as ações a serem desenvolvidas, embasando a tomada de decisões, orientado pelos seguintes princípios:

Princípios e Diretrizes	Origem
PD01: Utilizar, sempre que necessário, a contratação de serviços para tarefas executivas.	<ul style="list-style-type: none"> • Decreto Lei nº 200, art. 10, § 7º e 8º • Decreto nº 9.507/2018 • Acórdão 1214/2013 TCU Plenário
PD02: Realizar contratações conjuntas, preferencialmente.	<ul style="list-style-type: none"> • Princípio Constitucional da Eficiência – Art. 37 • Princípio Constitucional da Economicidade – Art. 70
PD03: Deve-se buscar a padronização do ambiente de TIC, visando a integração de soluções de TIC no âmbito do Hospital HE-UFPEL.	<ul style="list-style-type: none"> • Decreto nº 7.579/2011 • Acórdão TC 1603/2008 Plenário • Princípio Constitucional da Economicidade – Art. 70
PD04: Usar os padrões do Governo Eletrônico.	<ul style="list-style-type: none"> • e-Mag – Modelo de Acessibilidade • e-Ping – Arquitetura de Interoperabilidade • e-PWG – Padrões WEB
PD05: Priorização de Serviços Públicos disponibilizados em meio digital.	<ul style="list-style-type: none"> • Estratégia de Governança Digital – EGD (2020-2022)
PD06: Abertura e Transparência.	
PD07: Simplicidade.	
PD08: Segurança e Privacidade.	
PD09: Inovação.	
PD10: Compartilhamento da capacidade de Serviços.	
PD11: Foco nas partes interessadas.	<ul style="list-style-type: none"> • Política de Governança de TIC do SISP (Portaria Nº 778, de 04 de abril de 2019)
DP12: TIC como ativo estratégico.	
DP13: Gestão por resultados.	

DP14: Prestação de Contas e Responsabilização.	
DP15: Conformidade.	
DP16: Otimização dos Custos de TIC	<ul style="list-style-type: none"> • Guia nacional de contratações sustentáveis, CGU/AGU, agosto/2021 • IN SGD/ME nº5, de 11 de janeiro de 2021
DP17: Melhorar a gestão da informação e dados	<ul style="list-style-type: none"> • Política de Dados Abertos (Decreto Nº 10.046, de 9 de outubro de 2019)
DP18: Implementar processo de transparência e de acesso a informações públicas	
DP19: Estimular a visualização da informação das ações de governança digital	

Tabela 1 – Princípios e Diretrizes

7. Organização da Área de TIC

O SETISD é uma unidade organizacional de assessoria ligada diretamente à superintendência do HE-UFPEL, conforme figura 1, tem por objetivo apoio as estratégias e atividades definidas pelo Comitê Gestor de Tecnologia da Informação (CGTI) do HE-UFPEL, alinhado com as estratégias definidas pela Diretoria de Tecnologia da Informação (DTI) da EBSERH Sede.

7.1. Organograma HE-UFPEL

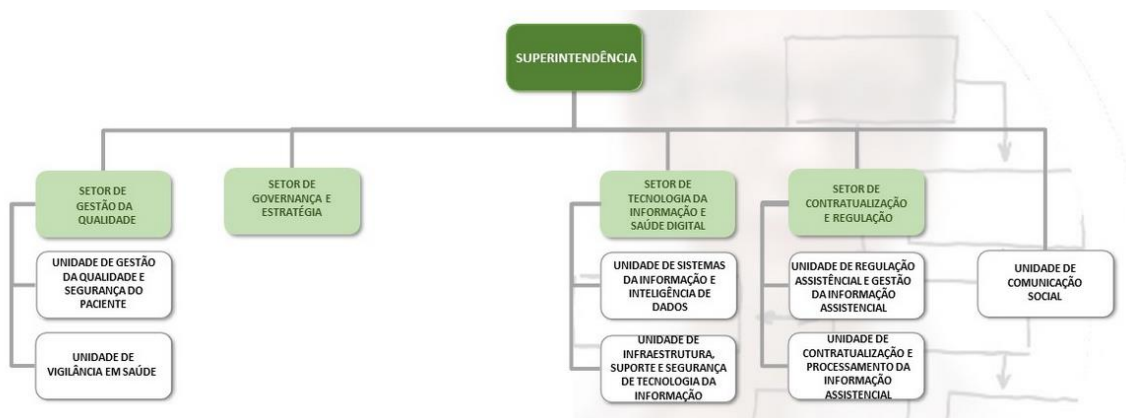

7.2. Equipe do SETISD

Cargo	Quantidade	Serviço
Setor de Tecnologia da Informação e Saúde Digital		
Analista de TI – Suporte de redes	1	Coordenação do Setor
Unidade de Infraestrutura, Suporte e Segurança de Tecnologia da Informação		
Analista de TI – Telecomunicações	1	Seção de Redes e Telecom
Técnico em Informática	4	Seção de Suporte Usuários
Técnico em Informática	1	Coordenação da Unidade
Unidade de Sistemas de Informação e Inteligência de Dados		
Analista de TI – Processos	1	Seção de Análise de Processos
Técnico em Informática	1	Seção de Suporte à Sistemas
Analista de TI – Processos	1	Coordenação da Unidade

7.3. Compete ao SETISD do HE-UFPEL:

- Propor e gerir a Política de Gestão de Processos, Segurança e Tecnologia da Informação do HE-UFPEL, em articulação com as demais diretorias e órgãos de assessoramento;
- Elaborar e submeter o Plano Estratégico de Tecnologia da Informação (PETI) e o PDTIC à aprovação do CTI do HE-UFPEL, em consonância com o planejamento institucional;
- Implementar, monitorar, avaliar e aperfeiçoar as características e a execução do PETI e do PDTIC no HE-UFPEL, de acordo com o planejamento institucional;
- Auxiliar no mapeamento, propor, avaliar e aperfeiçoar os fluxos de processos de atenção à saúde e administrativos, em articulação com as respectivas Gerências e demais unidades do HE-UFPEL;
- Coordenar, planejar, desenvolver ou propor a contratação de infraestrutura tecnológica e de sistemas de informação necessários para auxiliar os processos de trabalho no HE-UFPEL;
- Coordenar o desenvolvimento, implantação e manutenção dos sistemas informatizados com foco nos processos de atenção à saúde, de ensino e pesquisa e de gestão para o campo da saúde;
- Criar e manter a padronização dos ativos de TI a serem utilizados no HE-UFPEL;
- Efetuar e controlar os pedidos de aquisição de equipamentos de TI e serviços de TI bem como os contratos relativos aos mesmos;
- Avaliar e autorizar a aquisição e implantação de soluções tecnológicas, equipamentos ou sistemas informatizados no âmbito do HE-UFPEL;

- Desenvolver procedimentos operacionais informatizados no HE-UFPEL, para o monitoramento prévio e efetivo dos serviços e da gestão da instituição;
- Propor e implementar, nas unidades do HE-UFPEL, soluções informatizadas que possibilitem monitorar e avaliar, pelas várias instâncias de gestão da instituição, os serviços de saúde prestados por essas unidades à população;
- Integrar as redes de dados e sistemas de telecomunicações entre unidades descentralizadas e o HE-UFPEL;
- Integrar os sistemas informatizados do HE-UFPEL;
- Integrar, quando couber, os sistemas de informações do HE-UFPEL com os sistemas de informações congêneres federais, de forma a qualificar os sistemas internos da instituição;
- Assessorar e prestar suporte nas questões tecnológicas que envolverem telessaúde e telemedicina, no âmbito do HE-UFPEL;
- Planejar, implementar e monitorar a logística de equipamentos de informática, a infraestrutura de TI e Telecomunicações, as tecnologias das redes e os sistemas de informação do HE-UFPEL;
- Assessorar o desenvolvimento e a capacitação de pessoal para a implementação de mudanças ou aperfeiçoamentos necessários nos meios e processos de informatização do HE-UFPEL;
- Desenvolver, implantar e sustentar os Sistemas de Gestão Hospitalar do HE-UFPEL, com as Gerências envolvidas, no que tange às responsabilidades de negócio envolvidas;
- Exercer outras atribuições determinadas pela Superintendência do HE-UFPEL.

7.4. Área de abrangência do SETISD do HE-UFPEL

O SETISD atua em todos os prédios que compõem o HE-UFPEL e que possuam funcionários e/ou serviços prestados à população, conforme tabela abaixo:

Unidade	Descrição	Endereço
HE-Unidade principal	Unidade hospitalar, contendo setor de internação, Centro Cirúrgico, Imagenologia, unidades de internação, dentre outras	Rua Professor Araújo – 538, Centro, Pelotas - RS
Direção e Ensino	Prédio compreendendo área acadêmica e direção do HE	Rua Professor Araújo – 433 e 439, Centro, Pelotas - RS
Laboratório de Análises Clínicas	Prédio contendo laboratório de análises clínicas	Rua Professor Araújo – 439, Centro, Pelotas - RS

Atenção Domiciliar	Prédio contendo o programa de internação domiciliar	Rua Alm. Guilobel – S/N, COHAB Guabiroba, Pelotas - RS
Unidade Cuidativa, almoxarifado e CDC.	Prédio contendo a unidade cuidativa, almoxarifado e CDC	Av. Duque de Caxias – 114, Fragata, Pelotas - RS
Faculdade de Medicina (Radioterapia, e ambulatórios, ...)	Prédio onde estão situados os serviços de radioterapia, e ambulatórios	Av. Duque de Caxias – 250, Fragata, Pelotas - RS
Ambulatório de Especialidades	Consultas multidisciplinar e neurodesenvolvimento	Rua Alm. Guilobel – 51, COHAB Guabiroba, Pelotas - RS
Centro de Especialidades Dr. Amílcar Gigante	Consultas nefrologia	Rua Marechal Deodoro – 1160, Centro, Pelotas – RS
Almoxarifado	Almoxarifado central do hospital.	Rua General neto, nº 1680 – CEP.96015-280, Bairro: Centro– Pelotas/RS
Centro Administrativo	Setores administrativos do HE	Rua Marcilio Dias – 939, Centro, Pelotas – RS
Bloco 3	Oncologia, administrativo	Rua Alm. Guilobel – S/N, COHAB Guabiroba, Pelotas - RS

7.4.1. Serviços Prestados pelo SETISD do HE-UFPEL

1. Orientação, acompanhamento da implantação, treinamento e solução de problemas na utilização dos sistemas desenvolvidos e/ou implantados pelo SETISD, como por exemplo, os sistemas ADS Hospitalar, AGHU e PACS.

Nível de Serviço

- Configuração de sistema;
 - Orientação de uso e treinamento aos usuários;
 - Controle de acessos e liberação de perfis;
 - Resolução de erros relacionados a sistemas;
 - Recuperação de dados ou cadastros antigos;
 - Manutenção preventiva e atualizações.
2. Identificação e análise dos processos da organização relacionados aos Sistemas de Informação, visando detectar falhas e oportunidades de melhorias, mantendo acompanhamento constante no sentido de monitorar o desempenho deles.

Nível de Serviço

- Identificar Processos;
- Análise de Processos e proposição de melhorias;
- Mapeamentos de Fluxos;
- Apoio ao Desenvolvimento de Sistemas;
- Monitoramento de Processos.

3. Criação de novos sistemas visando melhorar a comunicação, automatizar processos e dar celeridade aos mesmos.

Nível de Serviço

- Análise de viabilidade;
- Levantamento e Análise de Requisitos;
- Desenvolvimento;
- Implementação;
- Treinamento.

As demandas de desenvolvimento de novas aplicações serão submetidas a aprovação do comitê de TI. Após a aprovação, receberão uma classificação e entrarão em uma fila de prioridades.

4. Reparação de erros, melhoria e otimização de um software já desenvolvido pela equipe de TI. Estes casos deverão ser motivados por mudança de procedimento, legislação, entre outros.

Nível de Serviço

- Análise de Viabilidade;
- Análise do defeito apresentado;
- Atualização de funcionalidade;
- Implementação;
- Orientação ao usuário.

As demandas de manutenção de sistemas, quando caracterizadas como falhas, terão prioridade à frente das melhorias e do desenvolvimento de novas aplicações. Quando as solicitações forem consideradas como melhoria, receberão uma classificação e entrarão em uma fila de prioridades.

5. Auxílio, orientação e solução de problemas na utilização de computadores ou periféricos.

Nível de Serviço

- Suporte via GLPI;
- Redefinição de senhas;
- Orientações relacionadas a utilização do usuário pessoal;
- Resolução de dúvidas via telefone;
- Manutenção de computadores e seus periféricos;

- Formatação e atualização de sistema operacional;
- Instalação de novos computadores.

6. Auxílio, orientação e solução de problemas referentes a soluções e aplicativos institucionais.

Nível de Serviço

- Orientações relacionadas a utilização dos aplicativos;
- Instalação / desinstalação de aplicativos;
- Orientações referentes a criação e gestão de arquivos em nuvem;
- Auxílio na sincronização de arquivos em nuvem;
- Auxílio na resolução de problemas relacionados a erro de sincronização.

7. Fiscalização, manutenção e gerenciamento do serviço de impressão.

Nível de Serviço

- Triagem e encaminhamento de chamados para manutenção terceirizada;
- Fiscalização do contrato de outsourcing de impressão;
- Acompanhamento do volume de arquivos impressos por cada setor;
- Produção de relatórios de arquivos impressos por usuário;
- Implantação do controle de impressão por cotas;
- Instalação, configuração e manutenção das impressoras finalísticas.

8. Implantação, orientação e solução de problemas relacionados a telefonia VOIP.

Nível de Serviço

- Manutenção e solução de problemas em aparelhos telefônicos;
- Configuração e instalação de telefone IP;
- Manutenção e configuração de centrais telefônicas;
- Bloqueio e desbloqueio de ramais de telefonia fixa;
- Elaboração de relatórios com perfil de consumo em níveis de tempo e valores.

9. Criação e monitoramento de rotinas de backup dos servidores de banco de dados.

Nível de Serviço

- Cópia do backup para área de Storage;
- Teste de Restore dos Backups.

10. Suporte a Redes de Dados

Nível de Serviço

- Criação de rotinas de backup de rede;

- Configuração de firewall;
- Monitoramento de ativos;
- Configurações de rede em geral;
- Instalação e manutenção de cabeamento estruturado;
- Ativação e manutenção de pontos de rede;
- Configuração de ponto de rede em Vlan;
- Configuração de switch;
- Gerenciamento de ativos da rede Wi-fi;
- Suporte em infraestrutura de rede para conexão de relógio ponto EBSERH e UFPEL;
- Controle de permissões, bloqueios, desbloqueios e uso de banda de internet;
- Organização de rack de equipamentos;
- Instalação de access point e antenas de up link;
- Inserção de computadores no Active Directory.

11. Gerenciamento de servidores, aplicações e arquivos.

Nível de Serviço

- Diagnóstico de ambientes servidores virtuais e físicos;
- Instalação e configuração de aplicações em ambientes servidores virtuais;
- Instalação e configuração de servidores físicos;
- Gerenciamento do Anti-Vírus;
- Backup e restore de VMs;
- Ativação de licenças de Softwares e Sistemas.

12. Instalação, configuração e manutenção de relógios ponto EBSERH e UFPEL.

Nível de Serviço

- Configuração de rede nos relógios ponto;
- Auxílio na coleta de dados e na integração dos sistemas de registro biométrico;
- Verificação de problemas relacionados aos equipamentos;
- Abertura de chamados com a fabricante;
- Acompanhamento dos atendimentos terceirizados.

13. Gestão, atualização e manutenção do Portal HE-UFPEL

Nível de Serviço

- Auxílio na divulgação de campanhas e eventos;
- Atualização e Publicação de Informações;
- Criação de páginas/abas para publicação de conteúdos;
- Gestão e liberação de acessos para edição de conteúdos;
- Publicação/Atualização de conteúdos relativos à Transparência Ativa/LAI.

14. Criação de Relatórios e Painéis de Visualização de Dados para análise de dados e coleta de indicadores.

Nível de Serviço

- Análise de viabilidade;
- Levantamento e Análise de Requisitos;
- Desenvolvimento;
- Implementação;
- Validação da Solução.

15. Automação Robótica de Processos para execução de tarefas e rotinas em Sistemas de Informação.

Nível de Serviço

- Análise de viabilidade;
- Levantamento e Análise de Requisitos;
- Desenvolvimento;
- Implementação;
- Validação da Solução.

16. Gestão de Conta de E-mail Institucional EBSERH.

Nível de Serviço

- Habilitação de conta de e-mail;
- Criação de conta de e-mail compartilhada;
- Gestão de acesso a conta de e-mail compartilhada;
- Abertura de chamado junto a sede para resolução de problemas relacionados ao e-mail.

17. Planejamento de Contratações de Soluções de TIC

Nível de Serviço

- Estudo da Solução;
- Realização do Estudo Técnico Preliminar;
- Realização da Análise de Risco;
- Realização do Termo de Referência;
- Análise das Propostas;
- Conferência do Produto/Serviço recebido.

18. Gestão e Fiscalização de contratos de TIC.

Nível de Serviço

- Gestão dos contratos de TIC;
- Fiscalização dos contratos;
- Produção de relatórios relativos aos contratos de TIC;
- Planejamento de novas contratações de Serviços de TIC.

Para uma maior organização e facilidade no registro de incidentes e/ou requisições, o SETISD disponibiliza o sistema GLPI, <http://glpi.heufpel.com.br/glpi/>, onde encontram-se cadastradas todas as categorias de serviços prestados pelo setor.

8. Resultados do PDTIC Anterior

Após análise da execução do PDTIC 2020/2022, chegamos ao seguinte resultado:

	Tarefas realizadas	Percentual
Tarefas com 100% de execução	42	79,25%
Tarefas com 95% de execução	2	3,77%
Tarefas com 90% de execução	1	1,89%
Tarefas com 75% de execução	1	1,89%
Tarefas com 50% de execução	2	3,77%
Tarefas com 30% de execução	1	1,89%
Tarefas não executadas	4	7,55%

Com isso, obtivemos uma execução geral de 88% do PDTIC, o investimento financeiro na execução das atividades do PDTIC foi de R\$ 6.952.052,70, o detalhamento das atividades do PDTIC anterior está no **Anexo F** deste novo instrumento de planejamento.

9. Referencial Estratégico de TIC

9.1. Missão

Buscar as melhores soluções em TI para a manutenção da excelência nos serviços prestados no âmbito do HE-UFPEL, atuando de forma a auxiliar a governança corporativa, no planejamento e gestão, através do gerenciamento de processos e recursos, visando sempre o alinhamento estratégico institucional.

9.2. Visão

- Ser o agente estratégico provedor do crescimento e do fortalecimento do HE-UFPEL, de modo sustentável, por meio da excelência de serviços tecnológicos para assistência à saúde, pesquisa, ensino, extensão e inovação.

- Aumentar o nível de maturidade de governança de TI a fim de gerar valor ao negócio;
- Firmar o SETISD como setor estratégico para a tomada de decisões apoiando na implantação de uma nova cultura de planejamento institucional;
- Manter a conformidade com a legislação e normas;
- Apoiar os processos institucionais, auxiliando na capacitação de profissionais;
- Padronizar processos, projetos, sistemas, suporte e infraestrutura de TI, além de contribuir para o compartilhamento de melhores práticas, na otimização do uso dos diversos recursos e do capital humano, com mais eficiência e eficácia;
- Melhoria constante nos serviços de TI prestados;
- Criar e garantir uma estrutura computacional, de rede e de sistemas informatizados de gestão, buscando firmar o HE-UFPEL como hospital de excelência nos serviços prestados.

9.3. Valores

Os valores são princípios e crenças fundamentais sob os quais pautam-se as convicções morais e éticas dos integrantes da EBSERH. São eles:

- A ética é inegociável
- Transparência nas ações e relações institucionais
- Humanizar para transformar o cuidado
- Ser sustentável para cuidar sempre
- Valorizar todas as pessoas
- Trabalhar em Rede para somar forças e alcançar a excelência
- Inovar para fazer mais e melhor transformando a sociedade

9.4. Objetivos Estratégicos

- Definição de regras, normas, procedimentos, políticas e estrutura de funcionamento, comitês e comissões para que a TI possa desempenhar seu papel na organização;
- Fornecimento de condições que permitam o alinhamento da Governança de TI com a Governança Corporativa;
- Elevação do grau de maturidade da Governança de TI;
- Garantia da utilização racional dos recursos de TI;
- Direcionamento das ações de TI no período de 2023-2025;
- Garantia de que a complexidade tecnológica seja atingida;
- Garantia de que os processos de TI estejam em conformidade com leis e regulamentos no âmbito da Administração Pública Federal;
- Alinhamento das ações da TI com as diretrizes do Governo Federal e orientações dos órgãos de controle;
- Adequação e direcionamento dos investimentos em recursos de TI.

9.5. Análise SWOT

As necessidades de TIC da instituição foram levantadas através de questionário on-line, enviado a todas as chefias, processo SEI 23762.015492/2022-35, com objetivo de avaliar as necessidades de cada setor.

Além do questionário, foram avaliados os inventários de bens de TIC do HE-UFPEL, identificando a necessidade de substituição de bens já obsoletos.

Levou-se em conta ainda as obras planejadas na instituição, visando ampliação na rede de dados e aumento das necessidades de novos equipamentos.

Foi ainda utilizada a análise SWOT do ambiente do SETISD, visando identificar as oportunidades, ameaças, forças e fraquezas, buscando levar coerência nas metas com o objetivo estratégico da instituição.

Os resultados da análise encontram-se no quadro abaixo.

Forças (Strengths)	Fraquezas (Weaknesses)
<ol style="list-style-type: none"> 1. Alinhamento das necessidades e estratégias de TIC com a governança; 2. Possuir infraestrutura de rede estruturada; 3. Posicionamento do SETISD como setor estratégico; 4. Comprometimento da equipe de TIC com as atividades realizadas; 5. Canais para oficialização de demanda; 6. SLAs definidas; 7. Normas internas de utilização de recursos de TIC criadas. 	<ol style="list-style-type: none"> 1. Deficiência na comunicação interna; 2. Deficiência na infraestrutura para manter sistemas e aplicativos; 3. Recursos humanos de TIC insuficientes para atendimento das demandas; 4. Processo de governança ainda em desenvolvimento de sua maturidade plena; 5. Falta de definição para as atividades que precisam ser executadas fora do horário de trabalho; 6. Desatualização de parte dos servidores de dados existentes; 7. Falta dos planos locais de continuidade de negócio.
Oportunidades (opportunities)	Ameaças (Threats)
<ol style="list-style-type: none"> 1. Compartilhamento de experiências com outros hospitais da rede; 2. Recomendações de órgãos de controle; 3. Evolução tecnológica da área de TIC; 4. Disponibilidade de recursos orçamentários, específicos para área de TIC; 5. Investimento em inovação tecnológica; 	<ol style="list-style-type: none"> 1. Contingenciamento e cortes orçamentários; 2. Inexistência de orçamento suficiente para TIC; 3. Inexistência de regulamentação para o trabalho de TIC fora da jornada de trabalho nos HUFs; 4. Sustentação e evolução do sistema AGHU muito aquém das necessidades dos HUFs;

<ul style="list-style-type: none"> 6. Definições da DTI para aplicação de TIC no contexto da saúde digital; 7. Capacitação em governança de TIC; 8. Possibilidade de parcerias. 9. Manutenção do plano de capacitação para os profissionais de TIC; 	<ul style="list-style-type: none"> 5. Deficiência no alinhamento e comunicação entre HUFs e Sede. 6. Necessidade de adequação a lei geral de proteção a dados pessoais. 7. Dependência de resolução de problemas nos sistemas e rotinas de TIC administrados pela sede.
---	--

10. Alinhamento com a Estratégia da Organização

A EBSERH elaborou o seu mapa estratégico, que se apresenta como o norteador do planejamento estratégico da TIC. A partir dos pilares apresentados e seus objetivos estratégicos, construiu-se este documento.

Mapa Estratégico – Rede Ebserh



Figura 3 - Mapa Estratégico EBSERH



Figura 5 – Processos Estratégicos HE-UFPEL

Foi considerado o PETIC da EBSERH e o PDE da instituição para que os objetivos estratégicos de TIC estivessem alinhados aos anseios elencados nos planejamentos vigentes. Com esse alinhamento tenta-se garantir que a governança de TIC esteja alinhado as estratégias da instituição.

O quadro abaixo lista os objetivos estratégicos de TIC, elaborados a partir dos objetivos estratégicos propostos pela governança no PDE.

AÇÕES PDE		Eixo PDE
OE1	Melhorar o ensino, pesquisa, extensão e a assistência por meio da excelência do campo de prática e gestão hospitalar eficiente	Sociedade
OE2	Empregar os recursos de maneira eficiente, visando à perenidade e ao equilíbrio da rede	Sustentabilidade
OE3	Gerir com competência, agilidade e transparência, garantindo continuidade das atividades na rede	Governança
OE4	Otimizar a operação por meio da simplificação e digitalização de processos, inovação e disseminação das melhores práticas	Processos e tecnologia
OE5	Valorizar, capacitar e reter os talentos	Pessoas

11. Inventário de Necessidades

11.1. Critérios de Priorização

Para priorização das ações foi utilizada a matriz GUT, com a utilização dessa técnica, se tem a possibilidade de quantificar as informações e de pontuar os itens de acordo com seu grau de prioridade.

Para cada necessidade elencada, foram pontuados cada um dos seguintes critérios:

- **Gravidade** – Impacto do problema sobre coisas, pessoas, resultados, processos ou organizações e efeitos que surgirão em longo prazo, caso o problema não seja resolvido.
- **Urgência** – Relação com o tempo disponível ou necessário para resolver o problema.
- **Tendência** – Potencial de crescimento do problema, avaliação da tendência de crescimento, redução ou desaparecimento do problema, caso nenhuma ação seja tomada.

Para todos os critérios foi utilizada a seguinte escala:

- 5 - Extremamente graves
- 4 – Muito graves
- 3 – Graves
- 2 – Pouco graves
- 1 – Sem gravidade

11.2. Categorização das necessidades

Todas as necessidades levantadas pela equipe de planejamento do PDTIC e validadas pelo CTI do HE-UFPEL foram classificadas da seguinte forma:

- **Aquisição** – necessidades específicas de aquisição de hardware e software comercial;
- **Capacitação** – necessidade de treinamento e desenvolvimento de competências relacionadas com TI, tanto para equipe técnica do SETISD quanto para os usuários finais;
- **Desenvolvimento** – necessidade de desenvolvimento de novos sistemas e de manutenções evolutivas e adaptativas dos sistemas existentes, atualização da documentação dos sistemas, especificação, mensuração e orçamentos.
- **Governança** – necessidades que contemplam a definição das estruturas organizacionais, dos processos de TI, das responsabilidades, visando alinhar os investimentos de TI com os objetivos da instituição, contribuindo para a melhoria contínua e preparação para mudanças futuras.
- **Infraestrutura** – necessidades relacionadas à configuração ou implementação de infraestrutura sobre a base tecnológica existente ou aquisição/expansão da base;
- **Processos** – necessidades relacionadas ao mapeamento, análise, revisão e melhoria dos processos tecnológicos;
- **Sustentação** – necessidades relacionadas ao suporte de infraestrutura e sistemas, envolvendo manutenções corretivas, suporte ao funcionamento e respostas aos questionamentos dos usuários finais.

11.3. Necessidades identificadas.

Conforme levantamento realizado, foram relacionadas as necessidades de informação e sistemas constantes do anexo “A” deste documento.

11.4. Relacionamento entre os objetivos de negócio, e priorização

Definidos os objetivos estratégicos e o método de priorização, as demandas que foram levantadas foram classificadas e priorizadas conforme tabela abaixo.

ID Objetivo Estratégico	NE	Necessidade	Benefícios	Objetivo Estratégico	Categoria	Prioridade GUT			
						G	U	T	R
OETIC1	NE01	Substituição de computadores obsoletos	Atualização tecnológica	OE4	Aquisição	5	5	5	125
OETIC2	NE02	Fornecimento de computadores para novas demandas	Ampliação de disponibilidade de acesso a sistemas e serviços de TI	OE4	Aquisição	5	5	5	125
OETIC3	NE07	Substituição de equipamentos de rede obsoletos	Atualização tecnológica	OE4	Aquisição	5	5	5	125
OETIC4	NE18	Contratação de internet (Link redundante)	Ampliação da disponibilidade	OE4	Aquisição	5	5	5	125
OETIC5	NE20	Criação de matriz de capacitação dos treinamentos de TI	Capacitação dos profissionais	OE5	Governança	5	5	5	125
OETIC6	NE24	Contratação de Service Desk	Melhoria dos serviços prestados	OE4	Aquisição	5	5	5	125
OETIC7	NE26	Aquisição de solução de Firewall	Melhoria da segurança de rede	OE4	Aquisição	5	5	5	125
OETIC8	NE04	Acompanhamento, revisão, renovação dos contratos de TIC vigentes	Manutenção dos serviços de TIC prestados	OE4	Aquisição	5	4	5	100

OETIC9	NE12	Infraestrutura, equipamentos, parametrização, capacitação novos módulos AGHUX	Ampliação do uso da ferramenta oficial da EBSERH	OE4	Infraestrutura/Aquisição	5	4	5	100
OETIC10	NE21	Automatização de processos administrativos (Sistemas e automações)	Desenvolvimento de funcionalidades	OE2	Aquisição/Desenvolvimento	5	4	5	100
OETIC11	NE10	Backup Corporativo	Segurança da informação	OE4	Aquisição	4	4	5	80
OETIC12	NE09	Prospecção, avaliação e institucionalização de novas tecnologias (hardware e software)	Utilização de tecnologias inovadoras	OE3	Governança/Aquisição	3	5	4	60
OETIC13	NE13	Divulgação ações e serviços SETISD	Publicização das atividades	OE3	Governança	3	4	5	60
OETIC14	NE22	Plataforma para os sistemas de apoio administrativos	Desenvolvimento de novas soluções	OE4	Aquisição/Desenvolvimento	3	4	5	60
OETIC15	NE17	Aquisição de Raspberry	Ampliação de disponibilidade de acesso a sistemas e serviços de TI	OE4	Aquisição	3	3	4	36
OETIC16	NE11	Expansão AGHUX (módulos já implantados)	Ampliação do uso da ferramenta oficial da EBSERH	OE4	Processos	2	4	4	32
OETIC17	NE05	Aquisição de OLT GPON (redundância B3)	Continuidade de negócio	OE4	Aquisição	3	3	3	27
OETIC18	NE25	Ampliação da solução VoIP	Melhoria da comunicação interna	OE4	Aquisição	2	3	4	24
OETIC19	NE19	Revisão e ampliação de Treinamentos em Tecnologia da Informação	Capacitação das equipes	OE5	Aquisição/Pessoas	2	2	5	20

OETIC20	NE23	Desenvolvimento de um chatbot para a TI	Agilidade nos atendimentos	OE4	Desenvolvimento/ Aquisição	2	2	4	16
OETIC21	NE27	Totem senhas de atendimento recepções	Organização dos atendimentos	OE4	Aquisição	2	2	4	16
OETIC22	NE06	Manutenção e ampliação de rede de dados	Ampliação da disponibilização de acesso a sistemas	OE4	Aquisição	1	2	5	10
OETIC23	NE08	Substituição de servidores obsoletos	Atualização Tecnológica	OE4	Aquisição	1	2	5	10
OETIC24	NE14	Mapeamento de processos (Escritório de Processos)	Melhoria dos fluxos de atendimento interno	OE4	Processos	2	5	1	10
OETIC25	NE16	Aquisição de tablets	Ampliação do uso do AGHUX	OE4	Aquisição	1	3	3	9
OETIC26	NE03	Renovação garantia de servidores de dados	Segurança e disponibilidade da informação	OE4	Aquisição	1	1	5	5
OETIC27	NE15	Normatização manutenções preventivas CDC	Segurança e disponibilidade da informação	OE3	Governança	1	1	1	1

12. Capacidade de Execução de TIC

O SETISD do Hospital conta atualmente com 10 colaboradores, sendo esse número insuficiente para atendimento do elevado fluxo de demandas hoje existentes, dificultando a total capacidade de execução do PDTIC.

Percebe-se ainda, uma grande vantagem orçamentária na terceirização de alguns serviços como: desenvolvimento e manutenção de sistemas, manutenções preventivas e corretivas do datacenter e serviços de execução de infraestrutura de rede lógica, dando ao Hospital mais celeridade no cumprimento dos seus objetivos.

O Setor de Tecnologia da Informação e Saúde Digital é responsável pela coordenação das demais unidades com foco exclusivo na gestão, planejamento e governança. As unidades tem as responsabilidades próprias conforme descrito a seguir.

a) Coordenação do SETISD

Responsável pelas atividades estratégicas e táticas:

- Gestão;
- Planejamento e Governança;
- Integração estratégica com a organização.

b) Unidade de Infraestrutura, Suporte e Segurança de Tecnologia da Informação - UISTI

Responsável pelas atividades táticas e operacionais de:

- Executar ações referentes à identificação e atendimento das demandas do hospital relacionadas à infraestrutura, suporte e segurança de TI;
- Atendimento aos usuários e clientes;
- Manutenção dos registros de demandas e incidentes;
- Aplicação dos Acordos de Níveis de Serviços – ANS;
- Realizar o planejamento de contratações de soluções de TIC relacionadas a infraestrutura, suporte e segurança;
- Gestão e fiscalização de contratos terceirizados de infraestrutura e suporte técnico de TIC;
- Gerenciamento da Infraestrutura Tecnológica do HE;
- Executar ações de inovação relacionadas à infraestrutura, suporte e segurança de TI;
- Executar, implementar, monitorar e documentar soluções de TIC;
- Atualização do parque tecnológico;
- Instalação e manutenção de computadores, telefones, impressoras e relógios ponto;
- Instalação e Manutenção de equipamentos de rede lógica;
- Suporte e Manutenção do Serviço de PACS;
- Treinamento e suporte técnico referente às soluções de TIC;
- Implementar ações para assegurar a disponibilidade, integridade, confidencialidade e autenticidade dos dados relacionados à Infraestrutura, Suporte e Segurança de TI.

c) Unidade de Sistemas de Informação e Inteligência de Dados - USID

Responsável pelas atividades táticas e operacionais de:

- Desenvolvimento de aplicações, sistemas e automação de processos;
- Manutenção corretiva de aplicações, sistemas e automação de processos;
- Implementações de melhorias em aplicações, sistemas e automação de processos;
- Gestão de contratos terceirizados de desenvolvimento de sistemas, aplicações e automação de processos;
- Desenvolvimento de Painéis de Dados;
- Geração de Relatórios e Indicadores para análise de dados;
- Implantação de sistemas de informação;
- Gestão de acesso aos sistemas de informação desenvolvidos pela SETISD e sistema AGHUX;
- Suporte ao usuário para os sistemas de informação desenvolvidos pela SETISD e sistema AGHUX.

13. Planos Vinculados

13.1. Plano de Metas e Ações

O Plano de Metas é a forma de expressão do alinhamento do setor de TI com as metas institucionais e com as definidas na Estratégia de Governança Digital (EGD). É a fase de planejamento, que consiste em identificar, para cada necessidade levantada, a prioridade, as metas e as ações necessárias para se alcançar as mesmas.

Categoria	ID Objetivo Estratégico	ID Necessidade de TIC	Necessidade	ID da Meta	Descrição	Indicador	ID da Ação	Descrição	Responsável
Aquisição	OETIC1	NTIC1	Substituição de computadores obsoletos	MTIC1	Atualização tecnológica do parque computacional	Aquisição de equipamentos	ACTIC1	Publicar EPC	Administração
							ACTIC2	Elaborar ETP e TR	EPC
							ACTIC3	Encaminhar para licitação	EPC
Aquisição	OETIC2	NTIC2	Fornecimento de computadores para novas demandas	MTIC2	Ampliação da disponibilidade de acesso a sistemas e serviços de TI	Aquisição de equipamentos	ACTIC4	Publicar EPC	Administração
							ACTIC5	Elaborar ETP e TR	EPC
							ACTIC6	Encaminhar para licitação	EPC
Aquisição	OETIC3	NTIC3	Substituição de equipamentos de rede obsoletos	MTIC3	Atualização Tecnológica	Aquisição de equipamentos	ACTIC7	Publicar EPC	Administração
							ACTIC8	Elaborar ETP e TR	EPC
							ACTIC9	Encaminhar para licitação	EPC
Aquisição	OETIC4	NTIC4	Contratação de internet (Link redundante)	MTIC4	Ampliação da disponibilidade do serviço de internet	Contratação de serviço	ACTIC10	Publicar EPC	Administração
							ACTIC11	Elaborar ETP e TR	EPC
							ACTIC12	Encaminhar para licitação	EPC

Capacitação	OETIC5	NTIC5	Criação de matriz de capacitação dos treinamentos de TI	MTIC5	Qualificar uso de sistemas	Treinamento	ACTIC13	Elaborar matriz de capacitação TI	SETISD
							ACTIC14	Aprovar matriz de capacitação	Capacitação
							ACTIC15	Aplicar treinamento e monitorar desempenho	SETISC
Aquisição	OETIC6	NTIC6	Contratação de Service Desk	MTIC6	Qualificar serviços prestados	Contratação do serviço	ACTIC16	Publicar EPC	Administração
							ACTIC17	Elaborar ETP e TR	EPC
							ACTIC18	Encaminhar para licitação	EPC
Aquisição	OETIC7	NTIC7	Aquisição de solução de Firewall	Das	Aumento da segurança da rede de dados da instituição	Aquisição de equipamentos	ACTIC19	Publicar EPC	Administração
							ACTIC20	Elaborar ETP e TR	EPC
							ACTIC21	Encaminhar para licitação	EPC
Aquisição	OETIC8	NTIC8	Acompanhamento, revisão, renovação dos contratos de TIC vigentes	MTIC8	Manutenção dos serviços de TIC	Aquisição	ACTIC22	Publicar EPC	Administração
							ACTIC23	Elaborar ETP e TR	EPC
							ACTIC24	Encaminhar para licitação	EPC
Processos	OETIC9	NTIC9	Infraestrutura, equipamentos, parametrização, capacitação novos módulos AGHUX	MTIC9	Ampliação do uso da ferramenta oficial da EBSEH	Implantação de módulos	ACTIC25	Análise dos processos	SETISD/Áreas envolvidas
							ACTIC26	Cadastros Básicos no sistema	SETISD
							ACTIC27	Capacitar usuários	SETISD/NG-AGHUX
							ACTIC28	Testes no ambiente de homologação	SETISD
							ACTIC29	Implantação dos módulos	SETISD/NG-AGHUX

							ACTIC30	Monitoramentos	SETISD/Áreas envolvidas
Desenvolvimento	OETIC10	NTIC10	Automatização de processos administrativos (Sistemas e automações)	MTIC10	Desenvolvimento de novas funcionalidades	Processos automatizados	ACTIC31	Análise dos processos	SETISD/Áreas envolvidas
							ACTIC32	Desenvolvimento	SETISD
							ACTIC33	Capacitar usuários	SETISD
							ACTIC34	Testes no ambiente de homologação	SETISD/Áreas envolvidas
							ACTIC35	Implantação	SETISD
							ACTIC36	Monitoramento	SETISD/Áreas envolvidas
Aquisição	OETIC11	NTIC11	Backup Corporativo	MTIC11	Segurança da informação	Solução adquirida	ACTIC37	Publicar EPC	Administração
							ACTIC38	Elaborar ETP e TR	EPC
							ACTIC39	Encaminhar para licitação	EPC
Aquisição	OETIC12	NTIC12	Prospecção, avaliação e institucionalização de novas tecnologias (hardware e software)	MTIC12	Utilização de tecnologias inovadoras	Tecnologia adquirida	ACTIC40	Publicar EPC	Administração
							ACTIC41	Elaborar ETP e TR	EPC
							ACTIC42	Encaminhar para licitação	EPC
Governança	OETIC13	NTIC13	Divulgação ações e serviços SETISD	MTIC13	Publicizar as atividades desenvolvidas	Ações divulgadas	ACTIC43	Encaminhar para publicação	SETISD
							ACTIC44	Ação publicada	UCS
Aquisição	OETIC14	NTIC14	Plataforma para os sistemas de apoio administrativos	MTIC14	Melhoria dos processos administrativos	Plataforma em uso	ACTIC45	Análise dos processos	SETISD/Áreas envolvidas
							ACTIC46	Busca de solução	SETISD
							ACTIC47	Capacitar usuários	SETISD
							ACTIC48	Testes no ambiente de homologação	SETISD/Áreas envolvidas

							ACTIC49	Implantação	SETISD
							ACTIC50	Monitoramento	SETISD/Áreas envolvidas
Aquisição	OETIC15	NTIC15	Aquisição de Raspberry	MTIC15	Apoio aos processos de comunicação	Equipamentos adquiridos	ACTIC51	Publicar EPC	Administração
							ACTIC52	Elaborar ETP e TR	EPC
							ACTIC53	Encaminhar para licitação	EPC
Processos	OETIC16	NTIC16	Expansão AGHUX (módulos já implantados)	MTIC16	Ampliação do uso da ferramenta oficial da EBSERH	Novos serviços utilizando o sistema	ACTIC54	Análise dos processos	SETISD/Áreas envolvidas
							ACTIC55	Cadastros Básicos no sistema	SETISD
							ACTIC56	Capacitar usuários	SETISD/NG-AGHUX
							ACTIC57	Testes no ambiente de homologação	SETISD
							ACTIC59	Implantação dos módulos	SETISD/NG-AGHUX
							ACTIC59	Monitoramentos	SETISD/Áreas envolvidas
Aquisição	OETIC17	NTIC17	Aquisição de OLT GPON (redundância B3)	MTIC17	Continuidade de negócio	Equipamento adquirido	ACTIC60	Publicar EPC	Administração
							ACTIC61	Elaborar ETP e TR	EPC
							ACTIC62	Encaminhar para licitação	EPC
Aquisição	OETIC18	NTIC18	Ampliação da solução VoIP	MTIC18	Melhoria da comunicação	Equipamentos adquiridos	ACTIC63	Publicar EPC	Administração
							ACTIC64	Elaborar ETP e TR	EPC
							ACTIC65	Encaminhar para licitação	EPC
Governança	OETIC19	NTIC19	Revisão e ampliação de Treinamentos da equipe	MTIC19	Prover capacitações contínuas dos profissionais de TI	Treinamento realizados	ACTIC66	Avaliar necessidade de capacitação	SETISD

			em Tecnologia da Informação				ACTIC67	Incluir na matriz de capacitação	Capacitação
							ACTIC68	Disponibilizar treinamento	Capacitação
Desenvolvimento	OETIC20	NTIC20	Desenvolvimento de um chatbot para a TI	MTIC20	Agilidade nos atendimentos	Chatbot em uso	ACTIC69	Análise dos processos	SETISD/Áreas envolvidas
							ACTIC70	Desenvolvimento	SETISD
							ACTIC71	Capacitar usuários	SETISD
							ACTIC72	Testes no ambiente de homologação	SETISD/Áreas envolvidas
							ACTIC73	Implantação	SETISD
							ACTIC74	Monitoramentos	SETISD/Áreas envolvidas
Aquisição	OETIC21	NTIC21	Totem para senhas de atendimento nas recepções	MTIC21	Organização dos atendimentos em recepções	Totens adquiridos	ACTIC75	Publicar EPC	Administração
							ACTIC76	Elaborar ETP e TR	EPC
							ACTIC77	Encaminhar para licitação	EPC
Aquisição	OETIC22	NTIC22	Manutenção e ampliação de rede de dados	MTIC22	Prover disponibilidade de rede de dados	Aquisição	ACTIC78	Publicar EPC	Administração
							ACTIC79	Elaborar ETP e TR	EPC
							ACTIC80	Encaminhar para licitação	EPC
Aquisição	OETIC23	NTIC23	Substituição de servidores obsoletos	MTIC23	Atualização tecnológica	Servidores adquiridos	ACTIC81	Publicar EPC	Administração
							ACTIC82	Elaborar ETP e TR	EPC
							ACTIC83	Encaminhar para licitação	EPC

Governança	OETIC24	NTIC24	Mapeamento de processos (Escritório de Processos)	MTIC24	Melhoria nos fluxos internos	Processos mapeados	ACTIC84	Análise dos processos atuais	SETISD
							ACTIC85	Desenhar processos	SETISD
							ACTIC86	Publicar Processos mapeados	EPROC
							ACTIC87	Analisar processos implantados e melhorar	SETISD
Aquisição	OETIC25	NTIC25	Aquisição de tablets	MTIC25	Ampliação do uso da ferramenta institucional	Tablets adquiridos	ACTIC88	Publicar EPC	Administração
							ACTIC89	Elaborar ETP e TR	EPC
							ACTIC90	Encaminhar para licitação	EPC
Aquisição	OETIC26	NTIC26	Renovação garantia de servidores de dados	MTIC26	Segurança e disponibilidade da informação	Garantias renovadas	ACTIC91	Publicar EPC	Administração
							ACTIC92	Elaborar ETP e TR	EPC
							ACTIC93	Encaminhar para licitação	EPC
Governança	OETIC27	NTIC27	Normatização manutenções preventivas CDC	MTIC27	Segurança e disponibilidade da informação	Manutenções normatizadas	ACTIC94	Avaliar necessidades	SETISD
							ACTIC95	Criar planos de manutenção e respostas a incidentes	SETISD
							ACTIC96	Aplicar Planos criados	SETISD
							ACTIC97	Monitorar e melhorar planos	SETISD

13.2. Plano Orçamentário

A proposta orçamentária para a execução das ações elencadas neste documento serão enviadas oportunamente à Ebserh/Sede, pela Superintendência, ao final de cada exercício financeiro durante todo o período de vigência deste documento. A proposta a ser enviada anualmente terá como objetivo custear os projetos e ações do ano subsequente ao exercício, esta determinação está em conformidade com os normativos do Governo Federal.

No Anexo “E” deste documento, encontra-se uma estimativa de valores para execução do projeto.

13.3. Plano de Gestão de Riscos

Tendo em vista uma maior acurácia na execução do PDTIC é de fundamental importância a elaboração de um plano de gestão de riscos, tendo por objetivo monitorar e mitigar os riscos inerentes a ele. Analisar os riscos levando-se em consideração a sua probabilidade de ocorrência e o impacto na execução determina o grau de exposição dos riscos levantados. A análise dos riscos é importantíssima no estabelecimento de prioridades visando o planejamento de respostas aos riscos e garantir maior atenção para os pontos mais críticos.

A classificação de risco seguiu o quadro abaixo, e após a classificação foi realizado o planejamento de respostas aos riscos com maior probabilidade e impacto, estabelecendo as ações para mitigar sua ocorrência, bem como o plano de contingência para redução de impacto no caso da ocorrência do risco.

13.4. Probabilidade

Nível	Métrica	Descrição
Alta	$\geq 60\%$	Riscos cuja ocorrência pode-se dar à curto prazo e com grande probabilidade de ocorrência caso não tenham atenção desde o início da execução do objeto.
Média	$\geq 20\%$ e $< 60\%$	Riscos cuja ocorrência tem uma menor probabilidade de ocorrer, mas demandam atenção.
Baixa	$< 20\%$	Riscos baixa probabilidade ocorrência

13.5. Impacto

Nível	Métrica	Efeito	Descrição
Alta	$\geq 10\%$	Os efeitos sobre o objeto são elevados	Quando esses eventos afetam o custo, o prazo ou a qualidade do projeto ou atividade, somente podem ser reparados através de replanejamento, necessitando de renegociação de prazos e custos entre as partes.

Média	>=5% e <10%	Os efeitos sobre o objeto são moderados	Quando esses eventos afetam o custo, o prazo ou a qualidade do projeto ou atividade, podem ser reparados e ajustados, entretanto os impactos podem afetar o plano do projeto, necessitando de repactuação de prazos e custos.
Baixa	<5%	Os efeitos sobre o objeto são baixos ou nulos	Na maioria das vezes, o custo do evento do risco; quando esses eventos afetam o custo, o prazo ou a qualidade do projeto ou atividade, podem ser facilmente reparados e ajustados, não causando ameaças ao sucesso do projeto

13.6. Plano de Riscos

Identificação				Análise			
ID do Risco	Descrição	Probabilidade	Impacto	Ação	Gatilho	Resposta ao Risco	Responsável
RC1	Restrições orçamentárias	Média	Alto	Negociar com a gestão e CAMP a disponibilização dos recursos	Normativos Ebsersh/Sede	Repriorizar o Plano de ações e metas com o Comitê Gestor de TIC	Superintendência
RC2	Mudança de priorização de atividades	Média	Médio	Ajustar o plano de metas e ações às novas necessidades	Alteração das prioridades pela governança	Repriorizar o Plano de ações e metas com o Comitê Gestor de TIC	SETISD
RC3	Novas demandas não previstas no PDTIC	Média	Alto	Levar necessidade ao CGTIC e incluir a nova demanda no plano de metas e ações se aprovado.	Solicitação de inclusão de nova demanda pelas áreas de negócio	Repriorizar o Plano de ações e metas com o Comitê Gestor de TIC	SETISD
RC4	Recursos humanos insuficientes para execução	Média	Alto	Adequar o plano de metas e ações aos recursos humanos disponíveis	Não cumprimento de metas por falta de pessoal para sua execução	Repriorizar o Plano de ações e metas com o Comitê Gestor de TIC	SETISD

RC5	Falta de apoio das áreas requisitantes para à execução das ações	Baixa	Médio	Negocia com as gerências o engajamento das equipes	Não cumprimento das metas por falta de apoio das áreas	Buscar as lideranças das áreas para apoiar a execução da ação	SETISD
RC6	Falta de conhecimento das Normas e Legislações	Alta	Média	Buscar as capacitações necessárias	Implementação de políticas de governança da informação	Buscar junto aos responsáveis as capacitações necessárias	SETISD

14. Fatores Críticos de Sucesso

Todo planejamento, para ter sucesso, necessita que certos fatores sejam satisfeitos para que atinjam seu objetivo, para tal, o levantamento dos fatores críticos para o atingimento do sucesso é primordial. Após análise foram levantados os seguintes fatores críticos os quais podem influenciar negativamente no atingimento dos objetivos aqui definidos.

Os principais fatores críticos identificados foram:

- ✓ Comprometimento das áreas responsáveis pela execução das ações às quais são participantes ou responsáveis;
- ✓ Apoio da governança;
- ✓ Disponibilidade de recursos orçamentários;
- ✓ Disponibilidade de recursos humanos compatíveis os objetivos propostos;
- ✓ Participação ativa do Comitê Gestor de TIC no monitoramento e revisões futuras do PDTIC;
- ✓ Cumprimento das metas e ações acordadas; e
- ✓ Revisões periódicas para contemplar as mudanças nos objetivos organizacionais.

15. Processo de Revisão do PDTIC

Este PDTIC será feito ao término de sua validade e será revisado anualmente por ocasião de reajustes orçamentários, ou quando se fizer necessário.

16. Conclusão

O Plano Diretor de Tecnologia da Informação é essencial para garantir que a organização esteja preparada para lidar com as demandas tecnológicas do presente e do futuro. O planejamento adequado das ações é fundamental para a implementação bem-sucedida de novas tecnologias e para garantir que a organização esteja alinhada em seus objetivos estratégicos de longo prazo. Através do PDTIC, é possível maximizar o retorno sobre o investimento em tecnologia e melhorar a eficiência e eficácia da organização.

As necessidades aqui elencadas foram levantadas através de pesquisa junto à comunidade do HE, sendo pactuadas com a gestão. O sucesso desse planejamento está diretamente ligado ao engajamento de todos os setores, tanto na execução como no monitoramento das ações aqui elencadas.

ANEXOS

ANEXO A – INVENTÁRIO DE NECESSIDADES ESTRATÉGICAS

ANEXO B – EQUIPE DE ELABORAÇÃO

ANEXO C – DESCRIÇÃO DA ARQUITETURA TECNOLÓGICA

ANEXO D – INVENTÁRIO

ANEXO E – PLANILHA ORÇAMENTÁRIA

ANEXO F – PRESTAÇÃO DE CONTAS PDTIC 2020/2022

Anexo A

Inventário de Necessidades Estratégicas						
	Necessidade, demanda ou estratégia a ser contemplada	Tipo da Demanda (Aquisição Infraestrutura Desenvolvimento Sustentação Governança Processos)	Priorização proposta (em sua área 1 à 5)	Documento de Origem: Relatório, Projeto, Ação do Plano Estratégico, Resolução, Portaria ou outro	Alinhamento estratégico PDE	Demanda cadastrada no PE 1 - Sim 2 - Não
NE01	Substituição de computadores obsoletos	Aquisição	125	Relatório	Processos e tecnologia	2
NE02	Fornecimento de computadores para novas demandas	Aquisição	125	Relatório	Processos e tecnologia	2
NE03	Renovação garantia de servidores de dados	Sustentação Aquisição	5	Relatório	Processos e Tecnologia	2
NE04	Acompanhamento, revisão, renovação dos contratos de TIC vigentes	Aquisição Infraestrutura	100	Relatório	Processos e Tecnologia	1
NE05	Aquisição de OLT GPON (redundancia B3)	Aquisição Infraestrutura	27	Relatório	Processos e Tecnologia	2
NE06	Manutenção e ampliação de rede de dados	Sustentação	10	Relatório	Processos e Tecnologia	1
NE07	Substituição de equipamentos de rede obsoletos	Aquisição	125	Relatório	Processos e Tecnologia	2
NE08	Substituição de servidores obsoletos	Aquisição	10	Relatório	Processos e Tecnologia	1
NE09	Prospecção, avaliação e institucionalização de novas tecnologias (hardware e software)	Aquisição	60	Outro	Governança	1

NE10	Backup Corporativo	Aquisição	80	Relatório	Processos e Tecnologia	1
NE11	Expansão AGHUX (novos módulos)	Processos	32	Projeto	Processos e tecnologia	1
NE12	Infraestrutura, equipamentos, parametrização, capacitação novos módulos AGHUX	Processos Aquisição Sustentação	100	Projeto	Processos e tecnologia	1
NE13	Divulgação ações e serviços SETISD	Governança	60	Ação do plano estratégico	Governança	1
NE14	Mapeamento de processos (Escritório de Processos)	Processos	10	Ação do plano estratégico	Processos e tecnologia	1
NE15	Normatização manutenções preventivas CDC	Governança	1	Resolução	Governança	1
NE16	Aquisição de tablets	Aquisição	9	Projeto	Processos e tecnologia	2
NE17	Aquisição de Raspberry	Aquisição	36	Projeto	Processos e Tecnologia	2
NE18	Contratação de internet (Link redundante)	Aquisição	125	Projeto	Processos e Tecnologia	2
NE19	Revisão e ampliação de Treinamentos da equipe em Tecnologia da Informação	Processos Aquisição	20	Projeto	Pessoas	1
NE20	Criação de matriz de capacitação dos treinamentos de TI	Processos Governança	125	Projeto	Pessoas	1
NE21	Automatização de processos administrativos (Sistemas e automações)	Desenvolvimento	100	Outro	Sustentabilidade	1

NE22	Plataforma para os sistemas de apoio administrativos	Desenvolvimento Aquisição	60	Outro	Sustentabilidade	1
NE23	Desenvolvimento de um chatbot para a TI	Desenvolvimento	16	Outro	Processos e Tecnologia	2
NE24	Contratação de Service Desk	Aquisição	125	Projeto	Processos e tecnologia	1
NE25	Ampliação da solução VoIP	Aquisição	24	Relatório	Processos e Tecnologia	2
NE26	Aquisição de solução de Firewall	Aquisição	125	Projeto	Processos e Tecnologia	1
NE27	Totem para senhas de atendimento nas recepções	Aquisição Infraestrutura	16	Outro	Processos e tecnologia	2

Anexo B**EQUIPE DE ELABORAÇÃO****Coordenador da Equipe**

Marcelo Diogo Colossi

Equipe responsável pela elaboração do PDTIC

A equipe responsável pela elaboração do PDTIC do HE-UFPEL será composta pelos colaboradores indicados no quadro 1, e publicado no boletim de serviço Nº573, de 26 de outubro de 2022, Portaria SEI nº524 de 26 de outubro de 2022.

NOME	CARGO	INDICAÇÃO
Lauren Sallaberry Ferreira	Chefe da Unidade de E-saúde	GEP
Ana Paula da Silva Lourençon	Técnico em Informática	SGPTI
Leandro Correa Brisolará	Técnico em Informática	SGPTI
Rodrigo de Oliveira Kuhn	Engenheiro Mecânico	GAD
Jardel Pierre Mendes Alves	Técnico em Informática	SGPTI
Jean Paul Mota Bersch	Analista de TI	SGPTI
Mariana Vargas da Cunha	Analista de TI	SGPTI
Marcelo Diogo Colossi	Chefe do SETISD	SGPTI
Nathalie Rey da Silva Aquino	Analista de Processos	SGPTI
Vera Lucia Schmidt da Silva	Chefe do Setor de Apoio Diagnóstico e Terapêutico	GAS

Anexo C

Descrição da Arquitetura Tecnológica

Arquitetura de rede de dados

- Rede em topologia estrela com um Switch Core, Switches de distribuição e de borda para atendimento das estações de trabalho.
- Dois Switch Core responsável pela concentração de todas as conexões de servidores.
- Rede de velocidades mista com segmentos em 100, 1000 e 10000 Mbit/s.
- Cabeamento baseado em par metálico de categorias 5 e 6 e fibras óticas com velocidade de 100, 1000 e 10000 Mbit/s.
- Rede GPON com 1 OLT e 171 ONTs;
- Rede Wireless Corporativa controlada via PfSense e PacketFence com 46 Access Points.

Arquitetura de servidores

- Sistemas operacionais Windows Server 2008, 2012, PfSense e Implementações Linux Ubuntu, Debian e CentOS.
- Tecnologia Intel x86 de 64 bits dos fabricantes HP e Dell.
- Virtualização baseada em XEN e VMWare.
- Racks padronizados com régua inteligentes para suporte elétrico.

Arquitetura de serviços

- Serviços básicos de rede baseados em Windows (AD);
- Serviços de aplicação baseados em PHP e Java;
- Serviços de web baseados em Apache e Tomcat;
- Serviços de banco de dados baseados em Firebird, MYSQL e PostgreSQL;
- Serviços de impressão e arquivos baseados em servidores Microsoft Windows e Linux (CUPS).

Arquitetura de *backup*

- *Backup* baseado em software livre e ferramentas nativas.

Conectividade com a Internet

- Conexão com a RNP (POP-RS) através do link da RGHU.

Arquitetura de armazenamento

- Baseado em Storage básico (Entry Level) com conexões, alimentação e caminhos redundantes.
- Discos SATA.

Arquitetura de segurança

- Baseada em Firewall – PFSense.
- Rede local segmentada em VLans dedicadas.

Arquitetura do sistema de proteção elétrica do CDC

- Baseado em Nobreak modular computadorizado.
- Sistema de fornecimento contínuo suportado por gerador trifásico a diesel.
- Distribuição em quadro de força com circuitos independentes para cada rack.

Arquitetura de sistema de refrigeração

- Sistema vertical inteligente integrado com racks enclausurados com circulação dinâmica.

Ferramentas de monitoramento e gestão

- Baseadas nas ferramentas nativas de plataforma.
- Acesso com Biometria
- Sistema de Monitoramento por Câmeras
- Sistema de Prevenção de Incêndio com gás FM200

ANEXO D
INVENTÁRIO

Servidores

Nome	Fabricante	Modelo	Funções	Sistema	Versão	Processador	Clock	RAM	Arquitetura (RAID)	Capacidade	Local	Garantia	Atende/ Não Atende	Motivos
Xenserver-AGHU-01	Dell	PowerEdge R730	Virtualização	Citrix Xenserver	6.5	Intel Xeon E5-2620 v3	2.4	128GB	Raid-5	2.7 TB	CDC	Não	Não atende	Sem garantia
Xenserver-AGHU-02	Dell	PowerEdge R730	Virtualização	Citrix Xenserver	6.5	Intel Xeon E5-2620 v3	2.4	128GB	Raid-5	2.7TB	CDC	Não	Não atende	Sem garantia
VMware	HP	Proliant DL380G7	Virtualização	VMware	5.5	Intel Xeon E5649	2.5	32GB		1TB	CDC	Não	Não atende	Sem garantia
Xenserver-03	HP	Proliant DL380G7	Virtualização	Citrix Xenserver	6.5	Intel Xeon E5649	2.5	32GB	Raid5	2TB	CDC	Não	Não atende	Sem garantia
Xenserver-04	HP	Proliant DL380G7	Virtualização	Citrix Xenserver	6.5	Intel Xeon E5649	2.5	32GB	Raid5	1.8TB	CDC	Não	Não atende	Sem garantia
Xenserver-05	HP	Proliant DL380G7	Virtualização	Citrix Xenserver	6.5	Intel Xeon E5649	2.5	32GB	Raid5	2.1TB	CDC	Não	Não atende	Sem garantia
Xenserver-07	Dell	PowerEdge T310	Virtualização	Citrix Xenserver	6.5	Intel Xeon X3430	2.4	8GB		2TB	Sala Segura	Não	Não atende	Sem garantia
Xenserver-09	Dell	PowerEdge R900	Virtualização	XCP-ng	8.0	Intel Xeon E7430	2.13	128GB		3.4TB	Sala Segura	Não	Não atende	Sem garantia
Xenserver-10	Dell	PowerEdge R900	Virtualização	Citrix Xenserver	6.5	Intel Xeon E7430	2.13	128GB		1TB	Sala Segura	Não	Não atende	Sem garantia
Backuppc	Dell	PowerEdge T310	Backup	CentOS	7.7	Intel Xeon X3430	2.4	6GB	Raid5	3.8TB	Sala Segura	Não	Não atende	Sem garantia
Backuppc2	HP	ProLiant ML110 G6	backup	CentOS	7.7	Intel Xeon X3430	2.4	4GB	Raid5	3.6TB	Sala Segura	Não	Não atende	Sem garantia
Freenas	Supermicro		Desativado	Freenas	9.3	Intel Xeon E5506	2.13	8GB		19TB	CDC	Não	Não atende	Defeito
TrueNAS	HP	StoreEasy 1660	Storage	TrueNAS	12.0	Intel(R) Xeon(R) Bronze 3104	1.70	16GB		12TB	CDC	19/10/2023	Atende	
Freenas	HP	StoreEasy 1660	Storage	Freenas										
Backup	Dell	PowerEdge R750	Backup	XCP-NG	8.1	2x Intel(R) Xeon Silver 4309Y	2.8	64GB		80TB	Bloco 3	20/10/2025	Atende	
HEPEL-FH-XEN001	Dell	PowerEdge R640	Virtualização (Sistemas HE)	XCP-NG	8.1	2x Intel(R) Xeon Silver 4210	2.2	256GB		8.4TB	CDC	26/11/2024	Atende	
HEPEL-FH-XEN002	Dell	PowerEdge R640	Virtualização (Sistemas HE)	XCP-NG	8.1	2x Intel(R) Xeon Silver 4210	2.2	256GB		8.4TB	CDC	26/11/2024	Atende	
HEPEL-FH-XEN011	Dell	PowerEdge R640	Virtualização (AGHU)	XCP-NG	8.1	2x Intel(R) Xeon Silver 4210	2.2	256GB		8.4TB	CDC	15/07/2025	Atende	

HEPEL-FH-XEN012	Dell	PowerEdge R640	Virtualização (AGHU)	XCP-NG	8.1	2x Intel(R) Xeon Silver 4210	2.2	256GB		8.4TB	CDC	15/07/2025	Atende	
-----------------	------	----------------	----------------------	--------	-----	------------------------------	-----	-------	--	-------	-----	------------	--------	--

Telefonia

Tipo	Situação	RP Ufpel	RP Eberh	Marca	Modelo	Nº Série	MAC	HOSTNAME
Central IP PBX	Em uso			Ditel	300 U	UC20161016160117	70:b3:d5:9e:70:ce	HEPEL-TS-Hospital001
Central IP PBX	Em uso			Ditel	300 U	UC20161016160174	70:b3:d5:9e:75:0e	HEPEL-TS-Administrativo001
Central IP PBX	Em uso			Ditel	100U		70:b3:d5:9e:78:33	HEPEL-TS-Bloco3001
Gateway E1	Em uso			Khomp	UMG 100	K116402	f8:03:32:01:c6:b2	HEPEL-GW-Telefonia001
Gateway E1	Em uso			Khomp	UMG 100	K116346	f8:03:32:01:c6:7a	HEPEL-GW-Telefonia002
Gateway GSM	Em uso	413343	458041	Dinstar	UC2000-VE-4G	DB18-0118-0405-0110	f8:a0:3d:48:a7:0b	HEPEL-GW-Telefonia003
MICRO CENTRAL	Em uso	-	459175	Intelbras	TS 60 IP	KMNH1700058D0	00:1a:3f:18:3e:7b	HEPEL-TM-00001
MICRO CENTRAL	Em uso	413698	459007	Intelbras	TS 60 IP	KMNH450020004	24:fd:0d:22:4c:6a	HEPEL-TM-00002
MICRO CENTRAL	Em uso	413699	458989	Intelbras	TS 60 IP	KMNH4500217NO	24:fd:0d:33:55:f6	HEPEL-TM-00003
MICRO CENTRAL	Em uso	413695	458991	Intelbras	TS 60 IP	KMNH4500186G4	24:fd:0d:22:4c:75	HEPEL-TM-00004
MICRO CENTRAL	Em uso	413696	458983	Intelbras	TS 60 IP	KMNH4500152W3	24:fd:0d:22:4a:f1	HEPEL-TM-00005
MICRO CENTRAL	Em uso	413694	458992	Intelbras	TS 60 IP	KMNH450020524	24:fd:0d:33:55:e0	HEPEL-TM-00006
MICRO CENTRAL	Em uso	413697	458990	Intelbras	TS 60 IP	KMNH45001742C	24:fd:0d:22:4a:f6	HEPEL-TM-00007
MICRO CENTRAL	Em uso	413701	459015	Intelbras	TS 60 IP	KMNH4500211B4	24:fd:0d:33:55:f7	HEPEL-TM-00008
MICRO CENTRAL	Em uso	413702	458993	Intelbras	TS 60 IP	KMNH4500124AH	24:fd:0d:22:4b:45	HEPEL-TM-00009
MICRO CENTRAL	Em uso	413700	459045	Intelbras	TS 60 IP	KMNH4500127QR	24:fd:0d:22:4b:52	HEPEL-TM-00010
MICRO CENTRAL	Em uso	413703	459044	Intelbras	TS 60 IP	KMNH1700059CW	00:1a:3f:18:3d:a9	HEPEL-TM-00011
MICRO CENTRAL	Em uso	-	9320383	Grandstream	DP752	207GLNWM20468957	c0:74:ad:46:89:57	HEPEL-TM-00012
MICRO CENTRAL	Em uso	-	9320384	Grandstream	DP752	207GLNWM204689CD	c0:74:ad:46:89:cd	HEPEL-TM-00013
MICRO CENTRAL	Em uso	-	9320381	Grandstream	DP752	207GLNWM204689C1	c0:74:ad:46:89:c1	HEPEL-TM-00014
MICRO CENTRAL	Em uso	-	9320382	Grandstream	DP752	207GLNWM204689C2	c0:74:ad:4689:c2	HEPEL-TM-00015
TELEFONE	Em uso	412591	458319	Intelbras	TIP 125i	5EXH2600090P3	00:1a:3f:8b:30:d0	HEPEL-TP-00001
TELEFONE	Em uso	412400	458608	Intelbras	TIP 125i	MEAH1901401TW	18:0d:2c:a0:b2:73	HEPEL-TP-00011
TELEFONE	Em uso	412361	458519	Intelbras	TIP 125i	MEAH1902074PO	18:0d:2c:55:f3:44	HEPEL-TP-00012
TELEFONE	Em uso	412593	458305	Intelbras	TIP 125i	MEAH3000011MA	18:0d:2c:a0:cd:29	HEPEL-TP-00013
TELEFONE	Em uso	412362	458517	Intelbras	TIP 125i	MEAH1902073EI	18:0d:2c:55:f3:43	HEPEL-TP-00014
TELEFONE	Defeito	412363	458518	Intelbras	TIP 125i	MEAH1902075KU	18:0d:2c:a0:b3:de	HEPEL-TP-00015

TELEFONE	Em uso	412397	458635	Intelbras	TIP 125i	MEAH1901395X6	18:0d:2c:a0:b2:6e	HEPEL-TP-00016
TELEFONE	Em uso	412364	458520	Intelbras	TIP 125i	MEAH1902076CM	18:0d:2c:55:f3:45	HEPEL-TP-00017
TELEFONE	Em uso	412365	458521	Intelbras	TIP 125i	MEAH1901396IE	18:0d:2c:a0:b2:70	HEPEL-TP-00018
TELEFONE	Em uso	412366	458623	Intelbras	TIP 125i	MEAH19023472A	18:0d:2c:a0:b4:63	HEPEL-TP-00019
TELEFONE	Em uso	412367	458610	Intelbras	TIP 125i	MEAH1902348HQ	18:0d:2c:a0:b4:64	HEPEL-TP-00020
TELEFONE	Em uso	412368	458622	Intelbras	TIP 125i	MEAH1902327YM	18:0d:2c:55:f3:c7	HEPEL-TP-00021
TELEFONE	Defeito	412369	458609	Intelbras	TIP 125i	MEAH1902081CU	18:0d:2c:55:f3:48	HEPEL-TP-00022
TELEFONE	Em uso	412370	458630	Intelbras	TIP 125i	MEAH1902080GG	18:0d:2c:a0:b3:e0	HEPEL-TP-00023
TELEFONE	Defeito	412371	458631	Intelbras	TIP 125i	MEAH190207794	18:0d:2c:55:f3:46	HEPEL-TP-00024
TELEFONE	Em uso	412372	458632	Intelbras	TIP 125i	MEAH1902078S3	18:0d:2c:a0:b3:df	HEPEL-TP-00025
TELEFONE	Em uso	412373	458636	Intelbras	TIP 125i	MEAH1902047KX	18:0d:2c:55:f3:2f	HEPEL-TP-00026
TELEFONE	Reserva	412374	458637	Intelbras	TIP 125i	MEAH190201481	18:0d:2c:a0:b3:c9	HEPEL-TP-00027
TELEFONE	Reserva	412375	458638	Intelbras	TIP 125i	MEAH1902015AB	18:0d:2c:a0:b3:ca	HEPEL-TP-00028
TELEFONE	Em uso	412376	458639	Intelbras	TIP 125i	MEAH1902013SI	18:0d:2c:55:f3:1a	HEPEL-TP-00029
TELEFONE	Em uso	412377	458640	Intelbras	TIP 125i	MEAH1902106GG	18:0d:2c:55:f3:53	HEPEL-TP-00030
TELEFONE	Em uso	412378	458612	Intelbras	TIP 125i	MEAH1902107LO	18:0d:2c:a0:b3:ef	HEPEL-TP-00031
TELEFONE	Em uso	412379	458611	Intelbras	TIP 125i	MEAH19021082Y	18:0d:2c:55:f3:54	HEPEL-TP-00032
TELEFONE	Em uso	412380	458818	Intelbras	TIP 125i	MEAH19021091R	18:0d:2c:55:f3:55	HEPEL-TP-00033
TELEFONE	Em uso	412381	458674	Intelbras	TIP 125i	MEAH1902092LO	18:0d:2c:55:f3:4c	HEPEL-TP-00034
TELEFONE	Em uso	412382	458675	Intelbras	TIP 125i	MEAH190209588	18:0d:2c:a0:b3:e8	HEPEL-TP-00035
TELEFONE	Em uso	412383	458619	Intelbras	TIP 125i	MEAH1902094OH	18:0d:2c:55:f3:4e	HEPEL-TP-00036
TELEFONE	Em uso	412384	458525	Intelbras	TIP 125i	MEAH19020972M	18:0d:2c:a0:b3:ea	HEPEL-TP-00037
TELEFONE	Em uso	412385	458671	Intelbras	TIP 125i	MEAH1902082IY	18:0d:2c:a0:b3:e1	HEPEL-TP-00038
TELEFONE	Em uso	412386	458672	Intelbras	TIP 125i	MEAH1902105MF	18:0d:2c:a0:b3:ee	HEPEL-TP-00039
TELEFONE	Em uso	412387	458633	Intelbras	TIP 125i	MEAH1902096AF	18:0d:2c:a0:b3:e9	HEPEL-TP-00040
TELEFONE	Em uso	412388	458634	Intelbras	TIP 125i	MEAH1902104WY	18:0d:2c:a0:b3:ed	HEPEL-TP-00041
TELEFONE	Em uso	412389	458513	Intelbras	TIP 125i	MEAH190209819	18:0d:2c:55:f3:4f	HEPEL-TP-00042
TELEFONE	Em uso	412390	458514	Intelbras	TIP 125i	MEAH1902090CI	18:0d:2c:a0:b3:e6	HEPEL-TP-00043
TELEFONE	Defeito	412391	458515	Intelbras	TIP 125i	MEAH1902091CQ	18:0d:2c:a0:b3:e7	HEPEL-TP-00044
TELEFONE	Em uso	412392	458516	Intelbras	TIP 125i	MEAH190209319	18:0d:2c:55:f3:4d	HEPEL-TP-00045
TELEFONE	Em uso	412393	458522	Intelbras	TIP 125i	MEAH1902033QE	18:0d:2c:a0:b3:d5	HEPEL-TP-00046
TELEFONE	Reserva	412394	458523	Intelbras	TIP 125i	MEAH1902034YH	18:0d:2c:55:f3:23	HEPEL-TP-00047

TELEFONE	Em uso	412395	458524	Intelbras	TIP 125i	MEAH1902035BH	18:0d:2c:55:f3:24	HEPEL-TP-00048
TELEFONE	Defeito	412396	458511	Intelbras	TIP 125i	MEAH19020517M	18:0d:2c:55:f3:34	HEPEL-TP-00049
TELEFONE	Em uso	412399	458512	Intelbras	TIP 125i	MEAH1901394MX	18:0d:2c:a0:b2:6a	HEPEL-TP-00050
TELEFONE	Em uso	412704	458492	Intelbras	TIP 125i	MEAH3000063J4	18:0d:2c:d3:15:09	HEPEL-TP-00051
TELEFONE	Em uso	412703	458491	Intelbras	TIP 125i	MEAH3000064B2	18:0d:2c:a0:cd:43	HEPEL-TP-00052
TELEFONE	Em uso	412724	458302	Intelbras	TIP 125i	MEAH3000062B0	18:0d:2c:a0:cd:42	HEPEL-TP-00053
TELEFONE	Em uso	412592	458304	Intelbras	TIP 125i	MEAH3000061FI	18:0d:2c:d3:15:08	HEPEL-TP-00054
TELEFONE	Defeito	412689	458477	Intelbras	TIP 125i	MEAH290099183	18:0d:2c:d3:14:01	HEPEL-TP-00055
TELEFONE	Em uso	412690	458478	Intelbras	TIP 125i	MEAH2900992C0	18:0d:2c:d3:14:02	HEPEL-TP-00056
TELEFONE	Em uso	412691	458479	Intelbras	TIP 125i	MEAH29009938B	18:0d:2c:a0:cc:42	HEPEL-TP-00057
TELEFONE	Em uso	412692	458480	Intelbras	TIP 125i	MEAH2900916ZS	18:0d:2c:d3:13:d9	HEPEL-TP-00058
TELEFONE	Em uso	412693	458481	Intelbras	TIP 125i	MEAH3400096KX	18:0d:2c:d3:19:b7	HEPEL-TP-00059
TELEFONE	Em uso	412678	458466	Intelbras	TIP 125i	MEAH3400098FB	18:0d:2c:d3:19:b8	HEPEL-TP-00060
TELEFONE	Em uso	412679	458467	Intelbras	TIP 125i	MEAH3400080QM	18:0d:2c:d3:19:37	HEPEL-TP-00061
TELEFONE	Em uso	412680	458468	Intelbras	TIP 125i	MEAH3400081LY	18:0d:2c:a0:d1:7c	HEPEL-TP-00062
TELEFONE	Em uso	412674	458462	Intelbras	TIP 125i	MEAH30000912Y	18:0d:2c:d3:15:16	HEPEL-TP-00063
TELEFONE	Em uso	412675	458463	Intelbras	TIP 125i	MEAH3000092I2	18:0d:2c:a0:cd:53	HEPEL-TP-00064
TELEFONE	Em uso	412676	458464	Intelbras	TIP 125i	MEAH3000087SO	18:0d:2c:d3:15:14	HEPEL-TP-00065
TELEFONE	Em uso	412677	458465	Intelbras	TIP 125i	MEAH3000093SQ	18:0d:2c:d3:15:17	HEPEL-TP-00066
TELEFONE	Em uso	412686	458474	Intelbras	TIP 125i	MEAH290098339	18:0d:2c:a0:cc:3d	HEPEL-TP-00067
TELEFONE	Em uso	412687	458475	Intelbras	TIP 125i	MEAH2900976DG	18:0d:2c:d3:13:f9	HEPEL-TP-00068
TELEFONE	Em uso	412688	458476	Intelbras	TIP 125i	MEAH2900990OB	18:0d:2c:a0:cc:41	HEPEL-TP-00069
TELEFONE	Em uso	412684	458472	Intelbras	TIP 125i	MEAH2900974YV	18:0d:2c:d3:13:f8	HEPEL-TP-00070
TELEFONE	Em uso	412685	458473	Intelbras	TIP 125i	MEAH2900806BL	18:0d:2c:a0:cb:e2	HEPEL-TP-00071
TELEFONE	Em uso	412681	458469	Intelbras	TIP 125i	MEAH2900804NF	18:0d:2c:a0:cb:e1	HEPEL-TP-00072
TELEFONE	Em uso	412682	458470	Intelbras	TIP 125i	MEAH290080549	18:0d:2c:d3:13:a4	HEPEL-TP-00073
TELEFONE	Em uso	412683	458471	Intelbras	TIP 125i	MEAH2900803TJ	18:0d:2c:d3:13:a3	HEPEL-TP-00074
TELEFONE	Em uso	412668	458456	Intelbras	TIP 125i	MEAH300003439	18:0d:2c:a0:cd:35	HEPEL-TP-00075
TELEFONE	Em uso	412669	458457	Intelbras	TIP 125i	MEAH30000339L	18:0d:2c:d3:14:f8	HEPEL-TP-00076
TELEFONE	Em uso	412671	458459	Intelbras	TIP 125i	MEAH3000032HL	18:0d:2c:d3:14:f7	HEPEL-TP-00077
TELEFONE	Em uso	412670	458458	Intelbras	TIP 125i	MEAH3000031UA	18:0d:2c:a0:cd:34	HEPEL-TP-00078
TELEFONE	Em uso	412672	458460	Intelbras	TIP 125i	MEAH3000111PU	18:0d:2c:d3:15:20	HEPEL-TP-00079

TELEFONE	Em uso	412673	458461	Intelbras	TIP 125i	MEAH30001148Z	18:0d:2c:a0:cd:60	HEPEL-TP-00080
TELEFONE	Em uso	412398	458433	Intelbras	TIP 125i	MEAH1902359GR	18:0d:2c:a0:b4:69	HEPEL-TP-00081
TELEFONE	Em uso	412701	458489	Intelbras	TIP 125i	MEAH30001131U	18:0d:2c:a0:cd:5f	HEPEL-TP-00082
TELEFONE	Em uso	412713	458501	Intelbras	TIP 125i	MEAH3000112GB	18:0d:2c:a0:cd:5e	HEPEL-TP-00083
TELEFONE	Em uso	412702	458490	Intelbras	TIP 125i	MEAH30001177N	18:0d:2c:a0:cd:61	HEPEL-TP-00084
TELEFONE	Em uso	412712	458500	Intelbras	TIP 125i	MEAH3000118GU	18:0d:2c:d3:15:23	HEPEL-TP-00085
TELEFONE	Em uso	412699	458487	Intelbras	TIP 125i	MEAH3000036JP	18:0d:2c:a0:cd:36	HEPEL-TP-00086
TELEFONE	Em uso	412700	458488	Intelbras	TIP 125i	MEAH3000008Z5	18:0d:2c:d3:14:ec	HEPEL-TP-00087
TELEFONE	Em uso	412710	458498	Intelbras	TIP 125i	MEAH300009FN	18:0d:2c:a0:cd:28	HEPEL-TP-00088
TELEFONE	Em uso	412711	458499	Intelbras	TIP 125i	MEAH3000047I5	18:0d:2c:d3:15:00	HEPEL-TP-00089
TELEFONE	Defeito	412697	458485	Intelbras	TIP 125i	MEAH3000115KW	18:0d:2c:d3:15:21	HEPEL-TP-00090
TELEFONE	Em uso	412698	458486	Intelbras	TIP 125i	MEAH290144512	18:0d:2c:d3:14:e5	HEPEL-TP-00091
TELEFONE	Em uso	412695	458483	Intelbras	TIP 125i	MEAH3400006PX	18:0d:2c:a0:d1:4a	HEPEL-TP-00092
TELEFONE	Em uso	412696	458484	Intelbras	TIP 125i	MEAH3400007AY	18:0d:2c:a0:d1:4c	HEPEL-TP-00093
TELEFONE	Em uso	412694	458482	Intelbras	TIP 125i	MEAH3400143UL	18:0d:2c:a0:d1:9c	HEPEL-TP-00094
TELEFONE	Em uso	412718	458506	Intelbras	TIP 125i	MEAH3400145Z3	18:0d:2c:d3:19:ce	HEPEL-TP-00095
TELEFONE	Em uso	412419	458507	Intelbras	TIP 125i	MEAH34001479P	18:0d:2c:d3:19:cf	HEPEL-TP-00096
TELEFONE	Em uso	412720	458508	Intelbras	TIP 125i	MEAH3400146OV	18:0d:2c:a0:d1:9d	HEPEL-TP-00097
TELEFONE	Em uso	412721	458509	Intelbras	TIP 125i	MEAH30000178Y	18:0d:2c:a0:cd:2c	HEPEL-TP-00098
TELEFONE	Em uso	412714	458502	Intelbras	TIP 125i	MEAH3000046WB	18:0d:2c:a0:cd:3b	HEPEL-TP-00099
TELEFONE	Em uso	412715	458503	Intelbras	TIP 125i	MEAH3000016CP	18:0d:2c:d3:14:f0	HEPEL-TP-00100
TELEFONE	Em uso	412716	458504	Intelbras	TIP 125i	MEAH300011675	18:0d:2c:d3:15:22	HEPEL-TP-00101
TELEFONE	Em uso	412717	458505	Intelbras	TIP 125i	MEAH3000010TD	18:0d:2c:d3:14:ed	HEPEL-TP-00102
TELEFONE	Em uso	412707	458495	Intelbras	TIP 125i	MEAH30000187B	18:0d:2c:d3:14:f1	HEPEL-TP-00103
TELEFONE	Em uso	412708	458496	Intelbras	TIP 125i	MEAH2901444ND	18:0d:2c:a0:cd:21	HEPEL-TP-00104
TELEFONE	Defeito	412709	458497	Intelbras	TIP 125i	MEAH3000149MS	18:0d:2c:a0:cd:73	HEPEL-TP-00105
TELEFONE	Em uso	412705	458493	Intelbras	TIP 125i	MEAH3000148YV	18:0d:2c:a0:cd:72	HEPEL-TP-00106
TELEFONE	Em uso	412706	458494	Intelbras	TIP 125i	MEAH3000143H4	18:0d:2c:a0:cd:70	HEPEL-TP-00107
TELEFONE	Em uso	412723	458301	Intelbras	TIP 125i	MEAH3000144NJ	18:0d:2c:d3:15:2f	HEPEL-TP-00108
TELEFONE	Em uso	412650	458353	Intelbras	TIP 125i	MEAH290081195	18:0d:2c:a0:cb:e7	HEPEL-TP-00109
TELEFONE	Em uso	412651	458354	Intelbras	TIP 125i	MEAH2900812K8	18:0d:2c:a0:cb:e4	HEPEL-TP-00110
TELEFONE	Em uso	412632	458355	Intelbras	TIP 125i	MEAH2900813XX	18:0d:2c:d3:13:a7	HEPEL-TP-00111

TELEFONE	Em uso	412633	458356	Intelbras	TIP 125i	MEAH2900814UJ	18:0d:2c:d3:13:a8	HEPEL-TP-00112
TELEFONE	Em uso	412634	458357	Intelbras	TIP 125i	MEAH3400112BP	18:0d:2c:a0:d1:89	HEPEL-TP-00113
TELEFONE	Reserva	412635	458358	Intelbras	TIP 125i	MEAH34001116X	18:0d:2c:d3:19:c0	HEPEL-TP-00114
TELEFONE	Em uso	412636	458359	Intelbras	TIP 125i	MEAH340011325	18:0d:2c:a0:d1:8a	HEPEL-TP-00115
TELEFONE	Em uso	412637	458360	Intelbras	TIP 125i	MEAH3400114I5	18:0d:2c:a0:d1:8b	HEPEL-TP-00116
TELEFONE	Em uso	412638	458361	Intelbras	TIP 125i	MEAH3000038KO	18:0d:2c:a0:cd:37	HEPEL-TP-00117
TELEFONE	Em uso	412639	458362	Intelbras	TIP 125i	MEAH300002312	18:0d:2c:d3:14:f3	HEPEL-TP-00118
TELEFONE	Defeito	412640	458363	Intelbras	TIP 125i	MEAH3000021JP	18:0d:2c:a0:cd:2e	HEPEL-TP-00119
TELEFONE	Em uso	412641	458364	Intelbras	TIP 125i	MEAH3000022G2	18:0d:2c:a0:cd:2f	HEPEL-TP-00120
TELEFONE	Em uso	412652	458365	Intelbras	TIP 125i	MEAH3000101Y0	18:0d:2c:d3:15:1c	HEPEL-TP-00121
TELEFONE	Em uso	412653	458366	Intelbras	TIP 125i	MEAH3000102AC	18:0d:2c:a0:cd:58	HEPEL-TP-00122
TELEFONE	Em uso	412654	458367	Intelbras	TIP 125i	MEAH3000108ZT	18:0d:2c:a0:cd:5c	HEPEL-TP-00123
TELEFONE	Em uso	412655	458368	Intelbras	TIP 125i	MEAH30001033D	18:0d:2c:d3:15:1d	HEPEL-TP-00124
TELEFONE	Em uso	412656	458369	Intelbras	TIP 125i	MEAH3000123GD	18:0d:2c:d3:15:25	HEPEL-TP-00125
TELEFONE	Em uso	412657	458370	Intelbras	TIP 125i	MEAH30001241J	18:0d:2c:a0:cd:64	HEPEL-TP-00126
TELEFONE	Em uso	412658	458371	Intelbras	TIP 125i	MEAH3000127Y2	18:0d:2c:a0:cd:66	HEPEL-TP-00127
TELEFONE	Em uso	412659	458372	Intelbras	TIP 125i	MEAH3000126QL	18:0d:2c:a0:cd:65	HEPEL-TP-00128
TELEFONE	Em uso	412660	458373	Intelbras	TIP 125i	MEAH2900931UK	18:0d:2c:a0:cc:27	HEPEL-TP-00129
TELEFONE	Em uso	412661	458374	Intelbras	TIP 125i	MEAH2900929LH	18:0d:2c:d3:13:df	HEPEL-TP-00130
TELEFONE	Em uso	412662	458375	Intelbras	TIP 125i	MEAH2900943GU	18:0d:2c:a0:cc:2b	HEPEL-TP-00131
TELEFONE	Em uso	412663	458451	Intelbras	TIP 125i	MEAH29009444F	18:0d:2c:d3:13:eb	HEPEL-TP-00132
TELEFONE	Em uso	412664	458452	Intelbras	TIP 125i	MEAH3000133ML	18:0d:2c:a0:cd:6a	HEPEL-TP-00133
TELEFONE	Defeito	412665	458453	Intelbras	TIP 125i	MEAH3000131I8	18:0d:2c:a0:cd:69	HEPEL-TP-00134
TELEFONE	Em uso	412666	458454	Intelbras	TIP 125i	MEAH3000134NQ	18:0d:2c:d3:15:2a	HEPEL-TP-00135
TELEFONE	Em uso	412667	458455	Intelbras	TIP 125i	MEAH3000132AM	18:0d:2c:d3:15:29	HEPEL-TP-00136
TELEFONE	Em uso	412626	458339	Intelbras	TIP 125i	MEAH34001845S	18:0d:2c:a0:d1:af	HEPEL-TP-00137
TELEFONE	Em uso	412627	458340	Intelbras	TIP 125i	MEAH34001787B	18:0d:2c:d3:19:e1	HEPEL-TP-00138
TELEFONE	Em uso	412628	458341	Intelbras	TIP 125i	MEAH34001800X	18:0d:2c:d3:19:e2	HEPEL-TP-00139
TELEFONE	Em uso	412629	458342	Intelbras	TIP 125i	MEAH3400179FA	18:0d:2c:a0:d1:ac	HEPEL-TP-00140
TELEFONE	Em uso	412630	458343	Intelbras	TIP 125i	MEAH2901441JI	18:0d:2c:a0:cd:1f	HEPEL-TP-00141
TELEFONE	Em uso	412631	458344	Intelbras	TIP 125i	MEAH2901442TH	18:0d:2c:0f:cb:49	HEPEL-TP-00142
TELEFONE	Em uso	412642	458345	Intelbras	TIP 125i	MEAH2901448FR	18:0d:2c:d3:14:e7	HEPEL-TP-00143

TELEFONE	Em uso	412643	458346	Intelbras	TIP 125i	MEAH2901443FF	18:0d:2c:a0:cd:20	HEPEL-TP-00144
TELEFONE	Em uso	412644	458347	Intelbras	TIP 125i	MEAH2900945QO	18:0d:2c:d3:13:ec	HEPEL-TP-00145
TELEFONE	Em uso	412645	458348	Intelbras	TIP 125i	MEAH29009460S	18:0d:2c:a0:cc:2c	HEPEL-TP-00146
TELEFONE	Em uso	412646	458349	Intelbras	TIP 125i	MEAH2900938XG	18:0d:2c:d3:13:e7	HEPEL-TP-00147
TELEFONE	Em uso	412647	458350	Intelbras	TIP 125i	MEAH2900942CT	18:0d:2c:d3:13:ea	HEPEL-TP-00148
TELEFONE	Em uso	412648	458351	Intelbras	TIP 125i	MEAH29009941Y	18:0d:2c:a0:cc:40	HEPEL-TP-00149
TELEFONE	Em uso	412649	458352	Intelbras	TIP 125i	MEAH2900995FD	18:0d:2c:d3:14:03	HEPEL-TP-00150
TELEFONE	Em uso	412616	458329	Intelbras	TIP 125i	MEAH2900996XS	18:0d:2c:a0:cc:43	HEPEL-TP-00151
TELEFONE	Em uso	412617	458330	Intelbras	TIP 125i	MEAH29009976J	18:0d:2c:d3:14:04	HEPEL-TP-00152
TELEFONE	Em uso	412618	458331	Intelbras	TIP 125i	MEAH3000141Z9	18:0d:2c:a0:cd:6f	HEPEL-TP-00153
TELEFONE	Defeito	412619	458332	Intelbras	TIP 125i	MEAH3000146WC	18:0d:2c:d3:15:30	HEPEL-TP-00154
TELEFONE	Defeito	412620	458333	Intelbras	TIP 125i	MEAH3000147WK	18:0d:2c:d3:15:2e	HEPEL-TP-00155
TELEFONE	Defeito	412621	458334	Intelbras	TIP 125i	MEAH3000139IC	18:0d:2c:a0:cd:6d	HEPEL-TP-00156
TELEFONE	Em uso	412622	458335	Intelbras	TIP 125i	MEAH29009192E	18:0d:2c:d3:13:da	HEPEL-TP-00157
TELEFONE	Em uso	412623	458336	Intelbras	TIP 125i	MEAH2900998PS	18:0d:2c:a0:cc:44	HEPEL-TP-00158
TELEFONE	Em uso	412624	458337	Intelbras	TIP 125i	MEAH2900999WW	18:0d:2c:d3:14:05	HEPEL-TP-00159
TELEFONE	Em uso	412625	458338	Intelbras	TIP 125i	MEAH2901000ZX	18:0d:2c:d3:14:06	HEPEL-TP-00160
TELEFONE	Em uso	412612	458325	Intelbras	TIP 125i	MEAH340015761	18:0d:2c:d3:19:d5	HEPEL-TP-00161
TELEFONE	Em uso	412613	458326	Intelbras	TIP 125i	MEAH3400151SW	18:0d:2c:a0:d1:9f	HEPEL-TP-00162
TELEFONE	Em uso	412614	458327	Intelbras	TIP 125i	MEAH3400156RN	18:0d:2c:a0:d1:a2	HEPEL-TP-00163
TELEFONE	Em uso	412615	458328	Intelbras	TIP 125i	MEAH3400155SN	18:0d:2c:a0:d1:a1	HEPEL-TP-00164
TELEFONE	Em uso	412610	458323	Intelbras	TIP 125i	MEAH3400154AE	18:0d:2c:d3:19:d4	HEPEL-TP-00165
TELEFONE	Em uso	412608	458321	Intelbras	TIP 125i	MEAH3400153Q3	18:0d:2c:a0:d1:a0	HEPEL-TP-00166
TELEFONE	Em uso	412606	458318	Intelbras	TIP 125i	MEAH3400152CY	18:0d:2c:d3:19:d3	HEPEL-TP-00167
TELEFONE	Em uso	412604	458316	Intelbras	TIP 125i	MEAH3400169FP	18:0d:2c:a0:d1:a8	HEPEL-TP-00168
TELEFONE	Em uso	412602	458314	Intelbras	TIP 125i	MEAH3000037HF	18:0d:2c:d3:14:fa	HEPEL-TP-00169
TELEFONE	Em uso	412600	458312	Intelbras	TIP 125i	MEAH30000303V	18:0d:2c:d3:14:f6	HEPEL-TP-00170
TELEFONE	Em uso	412596	458308	Intelbras	TIP 125i	MEAH300002918	18:0d:2c:a0:cd:33	HEPEL-TP-00171
TELEFONE	Em uso	412595	458307	Intelbras	TIP 125i	MEAH300002874	18:0d:2c:d3:14:f5	HEPEL-TP-00172
TELEFONE	Em uso	412594	458306	Intelbras	TIP 125i	MEAH34001399R	18:0d:2c:d3:19:cc	HEPEL-TP-00173
TELEFONE	Em uso	412725	458303	Intelbras	TIP 125i	MEAH3400136ET	18:0d:2c:a0:d1:97	HEPEL-TP-00174
TELEFONE	Em uso	412594	458324	Intelbras	TIP 125i	MEAH3400137SG	18:0d:2c:a0:d1:98	HEPEL-TP-00175

TELEFONE	Em uso	412611	458322	Intelbras	TIP 125i	MEAH3400138YM	18:0d:2c:d3:19:cb	HEPEL-TP-00176
TELEFONE	Em uso	412609	458320	Intelbras	TIP 125i	MEAH30000056C	18:0d:2c:a0:cd:25	HEPEL-TP-00177
TELEFONE	Em uso	412607	458317	Intelbras	TIP 125i	MEAH300000431	18:0d:2c:d3:14:eb	HEPEL-TP-00178
TELEFONE	Em uso	412605	458315	Intelbras	TIP 125i	MEAH3000007Y8	18:0d:2c:a0:cd:27	HEPEL-TP-00179
TELEFONE	Em uso	412603	458313	Intelbras	TIP 125i	MEAH30000067E	18:0d:2c:a0:cd:26	HEPEL-TP-00180
TELEFONE	Em uso	412601	458311	Intelbras	TIP 125i	MEAH3000014ZT	18:0d:2c:a0:cd:2b	HEPEL-TP-00181
TELEFONE	Em uso	412599	458310	Intelbras	TIP 125i	MEAH3000013C2	18:0d:2c:a0:cd:2a	HEPEL-TP-00182
TELEFONE	Em uso	412598	458309	Intelbras	TIP 125i	MEAH3000012FD	18:0d:2c:d3:14:ee	HEPEL-TP-00183
TELEFONE	Em uso	412722	458510	Intelbras	TIP 125i	MEAH30000154I	18:0d:2c:0f:c3:b9	HEPEL-TP-00184
TELEFONE	Em uso	-	-	Intelbras	TIP 125i	70602412	00:16:78:00:74:d4	HEPEL-TP-00185
TELEFONE	Reserva	-	459172	Intelbras	TIP 125i	MEAH4301536G9	24:fd:0d:25:9a:89	HEPEL-TP-00186
TELEFONE	Em uso	-	459171	Intelbras	TIP 125i	MEAH4301550QK	24:fd:0d:25:9a:98	HEPEL-TP-00187
TELEFONE	Em uso	-	459129	Intelbras	TIP 125i	MEAH4301544Z7	24:fd:0d:25:9a:92	HEPEL-TP-00188
TELEFONE	Em uso	-	459154	Intelbras	TIP 125i	MEAH4201777R3	24:fd:0d:35:04:5c	HEPEL-TP-00189
TELEFONE	Em uso	-	459169	Intelbras	TIP 125i	MEAH4101887QR	24:fd:0d:25:90:ad	HEPEL-TP-00190
TELEFONE	Em uso	-	459170	Intelbras	TIP 125i	MEAH4101885ET	24:fd:0d:25:90:7f	HEPEL-TP-00191
TELEFONE	Em uso	-	459131	Intelbras	TIP 125i	MEAH3700366CO	18:0d:2c:d3:2d:2e	HEPEL-TP-00192
TELEFONE	Em uso	-	459160	Intelbras	TIP 125i	MEAH3700361AG	24:fd:0d:21:82:c5	HEPEL-TP-00193
TELEFONE	Em uso	-	459130	Intelbras	TIP 125i	MEAH4301545AK	24:fd:0d:25:9a:93	HEPEL-TP-00194
TELEFONE	Em uso	-	459128	Intelbras	TIP 125i	MEAH4201754DB	24:fd:0d:35:04:44	HEPEL-TP-00195
TELEFONE	Em uso	-	459161	Intelbras	TIP 125i	MEAH4101880AL	24:fd:0d:25:90:a9	HEPEL-TP-00196
TELEFONE	Em uso	-	459127	Intelbras	TIP 125i	MEAH4201753VX	24:fd:0d:35:04:43	HEPEL-TP-00197
TELEFONE	Em uso	-	459151	Intelbras	TIP 125i	MEAH370043822	18:0d:2c:d3:2d:56	HEPEL-TP-00198
TELEFONE	Em uso	-	459134	Intelbras	TIP 125i	MEAH4201787QR	24:fd:0d:35:04:66	HEPEL-TP-00199
TELEFONE	Em uso	-	459133	Intelbras	TIP 125i	MEAH4202956FG	24:fd:0d:35:07:1c	HEPEL-TP-00200
TELEFONE	Em uso	-	459132	Intelbras	TIP 125i	MEAH3700376WG	24:fd:0d:21:82:cd	HEPEL-TP-00201
TELEFONE	Em uso	-	459158	Intelbras	TIP 125i	MEAH37003243X	18:0d:2c:d3:2d:1c	HEPEL-TP-00202
TELEFONE	Em uso	-	459157	Intelbras	TIP 125i	MEAH4201775OL	24:fd:0d:35:04:5a	HEPEL-TP-00203
TELEFONE	Em uso	-	459164	Intelbras	TIP 125i	MEAH43015468M	24:fd:0d:25:9a:94	HEPEL-TP-00204
TELEFONE	Em uso	-	459168	Intelbras	TIP 125i	MEAH43015499B	24:fd:0d:25:9a:97	HEPEL-TP-00205
TELEFONE	Em uso	-	459167	Intelbras	TIP 125i	MEAH4301548PB	24:fd:0d:25:9a:96	HEPEL-TP-00206
TELEFONE	Em uso	-	459166	Intelbras	TIP 125i	MEAH4301547FM	24:fd:0d:25:9a:95	HEPEL-TP-00207

TELEFONE	Em uso	-	459165	Intelbras	TIP 125i	MEAH4101888Z9	24:fd:0d:25:90:ae	HEPEL-TP-00208
TELEFONE	Em uso	-	459156	Intelbras	TIP 125i	MEAH4201774IE	24:fd:0d:35:04:59	HEPEL-TP-00209
TELEFONE	Em uso	-	459153	Intelbras	TIP 125i	MEAH4201776T8	24:fd:0d:35:04:5b	HEPEL-TP-00210
TELEFONE	Em uso	-	459150	Intelbras	TIP 125i	MEAH3700411Q9	18:0d:2c:d3:2d:43	HEPEL-TP-00211
TELEFONE	Em uso	-	459147	Intelbras	TIP 125i	MEAH42017263J	24:fd:0d:35:04:26	HEPEL-TP-00212
TELEFONE	Em uso	-	459148	Intelbras	TIP 125i	MEAH420173074	24:fd:0d:35:04:2a	HEPEL-TP-00213
TELEFONE	Em uso	-	459146	Intelbras	TIP 125i	MEAH3700447WC	24:fd:0d:21:82:eb	HEPEL-TP-00214
TELEFONE	Em uso	-	459144	Intelbras	TIP 125i	MEAH4201729XA	24:fd:0d:35:07:1b	HEPEL-TP-00215
TELEFONE	Em uso	-	459142	Intelbras	TIP 125i	MEAH4102493E0	24:fd:0d:21:9b:e1	HEPEL-TP-00216
TELEFONE	Em uso	-	459140	Intelbras	TIP 125i	MEAH4202953PY	24:fd:0d:35:07:18	HEPEL-TP-00217
TELEFONE	Em uso	-	459135	Intelbras	TIP 125i	MEAH4201789XS	24:fd:0d:35:04:68	HEPEL-TP-00218
TELEFONE	Em uso	-	459136	Intelbras	TIP 125i	MEAH4201785ET	24:fd:0d:35:04:64	HEPEL-TP-00219
TELEFONE	Em uso	-	459163	Intelbras	TIP 125i	MEAH420173822	24:fd:0d:35:04:33	HEPEL-TP-00220
TELEFONE	Em uso	-	459162	Intelbras	TIP 125i	MEAH4201739GW	24:fd:0d:35:04:34	HEPEL-TP-00221
TELEFONE	Em uso	-	459159	Intelbras	TIP 125i	MEAH42017459I	24:fd:0d:35:04:3a	HEPEL-TP-00222
TELEFONE	Reserva	-	459155	Intelbras	TIP 125i	MEAH4201736KY	24:fd:0d:35:04:31	HEPEL-TP-00223
TELEFONE	Em uso	-	459143	Intelbras	TIP 125i	MEAH4102490RE	24:fd:0d:21:9b:de	HEPEL-TP-00224
TELEFONE	Em uso	-	459145	Intelbras	TIP 125i	MEAH4202955C3	24:fd:0d:35:04:29	HEPEL-TP-00225
TELEFONE	Defeito	-	459152	Intelbras	TIP 125i	MEAH370042005	18:0d:2c:d3:2d:48	HEPEL-TP-00226
TELEFONE	Em uso	-	459149	Intelbras	TIP 125i	MEAH4201724LF	24:fd:0d:35:04:23	HEPEL-TP-00227
TELEFONE	Defeito	-	459141	Intelbras	TIP 125i	MEAH4102492S7	24:fd:0d:21:9b:e0	HEPEL-TP-00228
TELEFONE	Em uso	-	459139	Intelbras	TIP 125i	MEAH4202954NU	24:fd:0d:35:07:19	HEPEL-TP-00229
TELEFONE	Em uso	-	459138	Intelbras	TIP 125i	MEAH42017864F	24:fd:0d:35:04:65	HEPEL-TP-00230
TELEFONE	Em uso	-	459137	Intelbras	TIP 125i	MEAH4102489H4	24:fd:0d:21:9b:dd	HEPEL-TP-00231
TELEFONE	Em uso	413338	458034	Intelbras	TIP 125i	MEAH4400318CO	24:fd:0d:35:0e:da	HEPEL-TP-00232
TELEFONE	Em uso	413339	458039	Intelbras	TIP 125i	MEAH4400096EX	24:fd:0d:25:9e:61	HEPEL-TP-00233
TELEFONE	Em uso	413336	458298	Intelbras	TIP 125i	MEAH4400008JL	24:fd:0d:25:9e:07	HEPEL-TP-00234
TELEFONE	Em uso	413337	458035	Intelbras	TIP 125i	MEAH4400315D7	24:fd:0d:35:0e:d1	HEPEL-TP-00235
TELEFONE	Em uso	413335	458299	Intelbras	TIP 125i	MEAH4400009CS	24:fd:0d:25:9e:04	HEPEL-TP-00236
TELEFONE	Em uso	413323	458028	Intelbras	TIP 125i	MEAH44000608G	24:fd:0d:25:9e:3d	HEPEL-TP-00237
TELEFONE	Em uso	413341	458033	Intelbras	TIP 125i	MEAH44003205L	24:fd:0d:35:0e:dc	HEPEL-TP-00238
TELEFONE	Em uso	413340	458037	Intelbras	TIP 125i	MEAH440008604	24:fd:0d:25:9e:57	HEPEL-TP-00239

TELEFONE	Em uso	413324	458027	Intelbras	TIP 125i	MEAH44000617T	24:fd:0d:25:9e:3e	HEPEL-TP-00240
TELEFONE	Em uso	413342	458038	Intelbras	TIP 125i	MEAH4400095UL	24:fd:0d:25:9e:60	HEPEL-TP-00241
TELEFONE	Em uso	413322	458029	Intelbras	TIP 125i	MEAH4400059F0	24:fd:0d:25:9e:3c	HEPEL-TP-00242
TELEFONE	Em uso	413318	458036	Intelbras	TIP 125i	MEAH440031606	24:fd:0d:35:0e:d8	HEPEL-TP-00243
TELEFONE	Em uso	-	458047	Intelbras	TIP 125i	MEAH4201709I3	24:fd:0d:35:04:15	HEPEL-TP-00244
TELEFONE	Em uso	-	458046	Intelbras	TIP 125i	MEAH4201708DN	24:fd:0d:35:04:14	HEPEL-TP-00245
TELEFONE	Em uso	-	458045	Intelbras	TIP 125i	MEAH420172005	24:fd:0d:35:04:20	HEPEL-TP-00246
TELEFONE	Em uso	413319	458040	Intelbras	TIP 125i	MEAH4400097Z3	24:fd:0d:25:9e:62	HEPEL-TP-00247
TELEFONE	Defeito	413332	458018	Intelbras	TIP 125i	MEAH4400035UY	24:fd:0d:25:9e:24	HEPEL-TP-00248
TELEFONE	Em uso	-	458048	Intelbras	TIP 125i	MEAH4201710VO	24:fd:0d:35:04:16	HEPEL-TP-00249
TELEFONE	Em uso	-	458075	Intelbras	TIP 125i	MEAH4201707UR	24:fd:0d:35:04:13	HEPEL-TP-00250
TELEFONE	Em uso	413320	458030	Intelbras	TIP 125i	MEAH4400058HL	24:fd:0d:25:9e:3b	HEPEL-TP-00251
TELEFONE	Em uso	413330	458020	Intelbras	TIP 125i	MEAH4400087QN	24:fd:0d:25:9e:59	HEPEL-TP-00252
TELEFONE	Em uso	413321	458032	Intelbras	TIP 125i	MEAH4400098OV	24:fd:0d:25:9e:63	HEPEL-TP-00253
TELEFONE	Em uso	413333	458031	Intelbras	TIP 125i	MEAH44000999P	24:fd:0d:25:9e:64	HEPEL-TP-00254
TELEFONE	Em uso	413325	458026	Intelbras	TIP 125i	MEAH4400048KX	24:fd:0d:25:9e:31	HEPEL-TP-00255
TELEFONE	Em uso	413334	458024	Intelbras	TIP 125i	MEAH4400036FY	24:fd:0d:25:9e:25	HEPEL-TP-00256
TELEFONE	Em uso	413331	458019	Intelbras	TIP 125i	MEAH4400050FB	24:fd:0d:25:9e:33	HEPEL-TP-00257
TELEFONE	Defeito	413329	458022	Intelbras	TIP 125i	MEAH4400088ET	24:fd:0d:25:9e:58	HEPEL-TP-00258
TELEFONE	Em uso	413326	458025	Intelbras	TIP 125i	MEAH44000499C	24:fd:0d:25:9e:32	HEPEL-TP-00259
TELEFONE	Em uso	413328	458021	Intelbras	TIP 125i	MEAH4400010Z7	24:fd:0d:25:9e:08	HEPEL-TP-00260
TELEFONE	Em uso	413327	458023	Intelbras	TIP 125i	MEAH4400100PG	24:fd:0d:25:9e:65	HEPEL-TP-00261
TELEFONE	Reserva	-	-	Intelbras	TIP 125i	5EXH26000590M	00:1a:3f:8b:31:39	HEPEL-TP-00262
TELEFONE	Em uso	-	Obra B3	Intelbras	TIP 125i	MEAH4901758AC	24:fd:0d:35:38:a4	HEPEL-TP-00263
TELEFONE	Em uso	-	Obra B3	Intelbras	TIP 125i	MEAH4901512BP	24:fd:0d:5d:d8:7c	HEPEL-TP-00264
TELEFONE	Em uso	-	Obra B3	Intelbras	TIP 125i	MEAH4901535QN	24:fd:0d:5d:d8:93	HEPEL-TP-00265
TELEFONE	Em uso	-	Obra B3	Intelbras	TIP 125i	MEAH4901542WT	24:fd:0d:5d:d8:9a	HEPEL-TP-00266
TELEFONE	Em uso	-	Obra B3	Intelbras	TIP 125i	MEAH4901462RQ	24:fd:0d:5d:d8:55	HEPEL-TP-00267
TELEFONE	Em uso	-	9320050	Intelbras	TIP 125i	MEAJ2200072HJ	44:3b:32:f8:a0:4c	HEPEL-TP-00268
TELEFONE	Em uso	-	9320051	Intelbras	TIP 125i	MEAJ2200636S4	44:3b:32:be:f1:aa	HEPEL-TP-00269
TELEFONE	Em uso	-	9320052	Intelbras	TIP 125i	MEAJ22000719Q	44:3b:32:f8:a0:4b	HEPEL-TP-00270
TELEFONE	Em uso	-	9320053	Intelbras	TIP 125i	MEAJ2200635NH	44:3b:32:be:f1:a9	HEPEL-TP-00271

TELEFONE	Em uso	-	9320054	Intelbras	TIP 125i	MEAJ2200070AU	44:3b:32:f8:a0:4a	HEPEL-TP-00272
TELEFONE	Em uso	-	9320055	Intelbras	TIP 125i	MEAJ2200634EQ	44:3b:32:be:f1:a8	HEPEL-TP-00273
TELEFONE	Em uso	-	9320056	Intelbras	TIP 125i	MEAJ2200069SU	44:3b:32:f8:a0:49	HEPEL-TP-00274
TELEFONE	Em uso	-	9320057	Intelbras	TIP 125i	MEAJ2200633G4	44:3b:32:be:f1:a7	HEPEL-TP-00275
TELEFONE	Em uso	-	9320058	Intelbras	TIP 125i	MEAJ2200304IP	44:3b:32:f8:a1:34	HEPEL-TP-00276
TELEFONE	Em uso	-	9320059	Intelbras	TIP 125i	MEAJ2200640AY	44:3b:32:be:f1:ae	HEPEL-TP-00277
TELEFONE	Em uso	-	9320060	Intelbras	TIP 125i	MEAJ2200305QQ	44:3b:32:f8:a1:35	HEPEL-TP-00278
TELEFONE	Em uso	-	9320061	Intelbras	TIP 125i	MEAJ22006391L	44:3b:32:be:f1:ad	HEPEL-TP-00279
TELEFONE	Em uso	-	9320062	Intelbras	TIP 125i	MEAJ2200306L1	44:3b:32:f8:a1:36	HEPEL-TP-00280
TELEFONE	Em uso	-	9320063	Intelbras	TIP 125i	MEAJ2200307WL	44:3b:32:f8:a1:37	HEPEL-TP-00281
TELEFONE	Em uso	-	9320064	Intelbras	TIP 125i	MEAJ2200637WQ	44:3b:32:be:f1:ab	HEPEL-TP-00282
TELEFONE	Em uso	-	9320065	Intelbras	TIP 125i	MEAJ22006386S	44:3b:32:be:f1:ac	HEPEL-TP-00283
TELEFONE	Em uso	-	9320066	Intelbras	TIP 125i	MEAJ2200869CG	44:3b:32:be:f2:94	HEPEL-TP-00284
TELEFONE	Em uso	-	9320067	Intelbras	TIP 125i	MEAJ2200870MN	44:3b:32:be:f2:95	HEPEL-TP-00285
TELEFONE	Reserva	-	9320068	Intelbras	TIP 125i	MEAJ22008713B	44:3b:32:be:f2:96	HEPEL-TP-00286
TELEFONE	Reserva	-	9320069	Intelbras	TIP 125i	MEAJ220087241	44:3b:32:be:f2:97	HEPEL-TP-00287
TELEFONE	Reserva	-	9320070	Intelbras	TIP 125i	MEAJ2200012PZ	44:3b:32:f8:a0:10	HEPEL-TP-00288
TELEFONE	Reserva	-	9320071	Intelbras	TIP 125i	MEAJ22000115P	44:3b:32:f8:a0:0f	HEPEL-TP-00289
TELEFONE	Reserva	-	9320072	Intelbras	TIP 125i	MEAJ2200010KE	44:3b:32:f8:a0:0e	HEPEL-TP-00290
TELEFONE	Reserva	-	9320073	Intelbras	TIP 125i	MEAJ2200009SB	44:3b:32:f8:a0:0d	HEPEL-TP-00291
TELEFONE	Reserva	-	9320074	Intelbras	TIP 125i	MEAJ2200096KX	44:3b:32:f8:a0:64	HEPEL-TP-00292
TELEFONE	Reserva	-	9320075	Intelbras	TIP 125i	MEAJ2200095ZD	44:3b:32:f8:a0:63	HEPEL-TP-00293
TELEFONE	Reserva	-	9320076	Intelbras	TIP 125i	MEAJ2200094G7	44:3b:32:f8:a0:61	HEPEL-TP-00294
TELEFONE	Reserva	-	9320077	Intelbras	TIP 125i	MEAJ2200093U2	44:3b:32:f8:a0:62	HEPEL-TP-00295
TELEFONE	Reserva	-	9320078	Intelbras	TIP 125i	MEAJ2200017FN	44:3b:32:f8:a0:15	HEPEL-TP-00296
TELEFONE	Reserva	-	9320079	Intelbras	TIP 125i	MEAJ2200018JT	44:3b:32:f8:a0:16	HEPEL-TP-00297
TELEFONE	Reserva	-	9320080	Intelbras	TIP 125i	MEAJ22000190N	44:3b:32:f8:a0:18	HEPEL-TP-00298
TELEFONE	Reserva	-	9320081	Intelbras	TIP 125i	MEAJ2200020MD	44:3b:32:f8:a0:17	HEPEL-TP-00299
TELEFONE	Reserva	-	9320082	Intelbras	TIP 125i	MEAJ2200331PD	44:3b:32:f8:a1:4f	HEPEL-TP-00300
TELEFONE	Reserva	-	9320083	Intelbras	TIP 125i	MEAJ2200330MY	44:3b:32:f8:a1:4e	HEPEL-TP-00301
TELEFONE	Reserva	-	9320084	Intelbras	TIP 125i	MEAJ220032998	44:3b:32:f8:a1:4c	HEPEL-TP-00302
TELEFONE	Reserva	-	9320085	Intelbras	TIP 125i	MEAJ2200328LU	44:3b:32:f8:a1:4d	HEPEL-TP-00303

TELEFONE	Reserva	-	9320086	Intelbras	TIP 125i	MEAJ2200068UN	44:3b:32:f8:a0:48	HEPEL-TP-00304
TELEFONE	Reserva	-	9320087	Intelbras	TIP 125i	MEAJ220006758	44:3b:32:f8:a0:47	HEPEL-TP-00305
TELEFONE	Reserva	-	9320088	Intelbras	TIP 125i	MEAJ2200066PG	44:3b:32:f8:a0:45	HEPEL-TP-00306
TELEFONE	Reserva	-	9320089	Intelbras	TIP 125i	MEAJ22000658N	44:3b:32:f8:a0:46	HEPEL-TP-00307
TELEFONE SEM FIO	Defeito	-	-	Intelbras	TS 60IP	6CYH1700058NA	-	HEPEL-WP-00001
TELEFONE SEM FIO	Defeito	-	459176	Intelbras	TS 60IP	ZKDH32000862R	-	HEPEL-WP-00002
TELEFONE SEM FIO	Em uso	-	459177	Intelbras	TS 60IP	ZKDH3200200AK	-	HEPEL-WP-00003
TELEFONE SEM FIO	Em uso	-	459178	Intelbras	TS 60IP	ZKDH3200036GW	-	HEPEL-WP-00004
TELEFONE SEM FIO	Reserva	413615	458062	Intelbras	TS 60IP	ZKDH3100050HF	-	HEPEL-WP-00005
TELEFONE SEM FIO	Em uso	-	458063	Intelbras	TS 60IP	ZKDH3200033YG	-	HEPEL-WP-00006
TELEFONE SEM FIO	Em uso	413617	458064	Intelbras	TS 60IP	ZKDH3200127FT	-	HEPEL-WP-00007
TELEFONE SEM FIO	Em uso	-	458065	Intelbras	TS 60IP	ZKDH3200020KU	-	HEPEL-WP-00008
TELEFONE SEM FIO	Em uso	413619	458066	Intelbras	TS 60IP	ZKDH3100029VB	-	HEPEL-WP-00009
TELEFONE SEM FIO	Em uso	413620	458067	Intelbras	TS 60IP	ZKDH3100003RR	-	HEPEL-WP-00010
TELEFONE SEM FIO	Em uso	-	458068	Intelbras	TS 60IP	ZKDH31000088F	-	HEPEL-WP-00011
TELEFONE SEM FIO	Em uso	-	458069	Intelbras	TS 60IP	ZKDH32001487I	-	HEPEL-WP-00012
TELEFONE SEM FIO	Em uso	-	458070	Intelbras	TS 60IP	ZKDH3200108BX	-	HEPEL-WP-00013
TELEFONE SEM FIO	Em uso	-	458071	Intelbras	TS 60IP	ZKDH3100001YT	-	HEPEL-WP-00014
TELEFONE SEM FIO	Em uso	-	458072	Intelbras	TS 60IP	ZKDH3200131FO	-	HEPEL-WP-00015
TELEFONE SEM FIO	Em uso	-	458074	Intelbras	TS 60IP	ZKDH320002944	-	HEPEL-WP-00016
TELEFONE SEM FIO	Em uso	-	-	Intelbras	TS 60IP	6CYH45002003W	-	HEPEL-WP-00017
TELEFONE SEM FIO	Em uso	-	-	Intelbras	TS 60IP	6CYH4500217HU	-	HEPEL-WP-00018
TELEFONE SEM FIO	Em uso	-	-	Intelbras	TS 60IP	6CYH4500186IR	-	HEPEL-WP-00019
TELEFONE SEM FIO	Em uso	-	-	Intelbras	TS 60IP	6CYH4500152CY	-	HEPEL-WP-00020
TELEFONE SEM FIO	Em uso	-	-	Intelbras	TS 60IP	6CYH4500205NS	-	HEPEL-WP-00021
TELEFONE SEM FIO	Em uso	-	-	Intelbras	TS 60IP	6CYH45001747G	-	HEPEL-WP-00022
TELEFONE SEM FIO	Em uso	-	-	Intelbras	TS 60IP	6CYH4500211PE	-	HEPEL-WP-00023
TELEFONE SEM FIO	Em uso	-	-	Intelbras	TS 60IP	6CYH4500124P1	-	HEPEL-WP-00024
TELEFONE SEM FIO	Em uso	-	-	Intelbras	TS 60IP	6CYH4500127GY	-	HEPEL-WP-00025
TELEFONE SEM FIO	Em uso	-	-	Intelbras	TS 60IP	6CYH1700059T4	-	HEPEL-WP-00026
TELEFONE SEM FIO	Em uso	-	9320383	Grandstream	DP322	22EAW71M700C133E	-	HEPEL-WP-00027
TELEFONE SEM FIO	Em uso	-	9320384	Grandstream	DP322	22EAW71M700C1341	-	HEPEL-WP-00028

TELEFONE SEM FIO	Em uso	-	9320381	Grandstream	DP322	22EAW71M700C133C	-	HEPEL-WP-00029
TELEFONE SEM FIO	Em uso	-	9320382	Grandstream	DP322	22EAW71M700C1347	-	HEPEL-WP-00030

Elementos de Rede

Local	Identificação/Nome	Tipo	Fabricante	Modelo	Nº Serie
Administrativo - Backbone	HEPEL-SW-Administrativo083	Switch Gerenciável	HP	HPE FlexNetwork 5510 JH145A	CH67H0Y02L
Administrativo - Marcílio	HEPEL-SW-Administrativo016	Switch Gerenciável	3COM	Baseline Switch Gerenciável 2928-SFP Plus	926FE2S9BADE8
Administrativo - Marcílio	HEPEL-SW-Administrativo086	Switch Gerenciável	HP	HPE 1910-48 Switch Gerenciável JG540A	CN71G1L03C
Administrativo - Marcílio	HEPEL-SW-Administrativo087	Switch Gerenciável	HP	HPE 1910-48 Switch Gerenciável JG540A	CN72G1L02K
Administrativo - Marcílio - Subsolo	HEPEL-SW-Comunica012	Switch Gerenciável	HP	HPE V1910-24G Switch Gerenciável JE006A	CN21BX22H9
Amilcar - Diabetes	HEPEL-SW-AmilcarDiabetes021	Switch Gerenciável	HP	HPE V1910-24G Switch Gerenciável JE006A	CN22BX21PX
Amilcar - Recepção	HEPEL-SW-AmilcarRecepcao074	Switch Gerenciável	HP	HPE 1920-24G Switch Gerenciável JG924A	CN66GP49N0
Bloco 3 - Backbone	HEPEL-SW-Bloco3082	Switch Gerenciável	HP	HPE FlexNetwork 5510 JH145A	CH67H0Y02Z
CDC - Automação	HEPEL-SW-CDCAutomacao084	Switch Gerenciável	Micronet	SP6510P8	VSC7424
CDC - Backbone	HEPEL-SW-CDC001	Switch Gerenciável	HP	HPE FlexNetwork 5510 JH145A	CN67H0Y02H
CDC - Backbone (2)	HEPEL-SW-CDC085	Switch Gerenciável	HP	HPE FlexNetwork 5510 JH145A	CN67H0Y02M
Famed - Ambulatorio Administração	HEPEL-SW-FamedAmbAdmin041	Switch Gerenciável	HP	HPE V1910-24G Switch Gerenciável JE006A	CN22BX20CT
Famed - Ambulatorio Neuro	HEPEL-SW-FamedAmbNeuro042	Switch Gerenciável	3COM	Baseline Switch Gerenciável 2928-SFP Plus	926FDHS554627
Famed - Ambulatorio Recepção	HEPEL-SW-FamedAmbRecepcao040	Switch Gerenciável	Extreme	Summit 200-48	0551G03029
Famed - Ambulatório Recepção	HEPEL-SW-Ambulatório065	Switch Gerenciável	HUAWEI	S5720-28X-PWR-SI-AC	2102350DLWDMG9000647
Famed - Backbone	HEPEL-SW-FamedBiblioteca081	Switch Gerenciável	HP	HPE FlexNetwork 5510 JH145A	CH67H0Y02N
Famed - Backbone - Biblioteca	HEPEL-SW-Famed070	Switch Gerenciável	HUAWEI	S5720-28X-PWR-SI-AC	2102350DLWDMG9000542
Famed - Pediatria	HEPEL-SW-FamedPediatria038	Switch Gerenciável	3COM	Baseline Switch Gerenciável 2928-SFP Plus	926FDAS1E6193
Famed - Pediatria	HEPEL-SW-FamedPediatria063	Switch Gerenciável	HUAWEI	S5720-28X-PWR-SI-AC	2102350DLWDMG9000564
Famed - Radioterapia	HEPEL-SW-FamedRaioX036	Switch Gerenciável	HP	HPE V1910-24G Switch Gerenciável JE006A	CN22BX21YL
Famed - Radioterapia	HEPEL-SW-FamedRadioterapia039	Switch Gerenciável	Extreme	Summit 200-48	0449G00703
Famed - Raio X	HEPEL-SW-FamedRaioX064	Switch Gerenciável	HUAWEI	S5720-28X-PWR-SI-AC	2102350DLWDMG9000714

Famed - Saude Mental	HEPEL-SW-SaudeMental037	Switch Gerenciável	HP	HPE V1910-24G Switch Gerenciável JE006A	CN30BX20NX
HE - Almoxarifado	HEPEL-SW-Almoxarifado004	Switch Gerenciável	HP	HPE V1910-48G Switch Gerenciável JE009A	CB43BX580X
HE - Backbone	HEPEL-SW-Hospital079	Switch Gerenciável	HP	HPE FlexNetwork 5510 JH145A	CH67H0Y026
HE - Backbone - Amilcar	HEPEL-SW-Amilcar078	Switch Gerenciável	HP	HPE FlexNetwork 5510 JH145A	CN67H0Y019
HE - Backbone - Direcao	HEPEL-SW-Direcao077	Switch Gerenciável	HP	HPE FlexNetwork 5510 JH145A	CN67H0Y06V
HE - Backbone - Empilhado	HEPEL-SW-Hospital079 (2)	Switch Gerenciável	HP	HPE FlexNetwork 5510 JH145A	CH67H0Y024
HE - Centro Cirúrgico	HEPEL-SW-CentroCirurgico090	Switch Gerenciável	HP	HPE V1910-24G Switch Gerenciável JE006A	CN21BX2670
HE - Clínica Médica	HEPEL-SW-ClinicaMedica027	Switch Gerenciável	HP	HPE V1910-48G Switch Gerenciável JE009A	CN48BX50LX
HE - Direção	HEPEL-SW-Direcao047	Switch Gerenciável	HP	HPE V1910-48G Switch Gerenciável JE006A	CN39BX512B
HE - Direção - Sala de Reunião	HEPEL-SW-Direcao030	Switch Gerenciável	HP	HPE V1910-24G Switch Gerenciável JE006A	CN21BX22PY
HE - Endoscopia	HEPEL-SW-Endoscopia043	Switch Gerenciável	3COM	Baseline Switch Gerenciável 2928-SFP Plus	926FCIR773EDF
HE - Endoscopia	HEPEL-SW-Endoscopia075	Switch Gerenciável	HP	HPE 1920-24G Switch Gerenciável JG924A	CN66GP49NC
HE - Extreme	HEPEL-SW-Hospital080	Switch Gerenciável	Extreme	X460-24x	1411N-42143
HE - Ginecologia	HEPEL-SW-Ginecologia045	Switch Gerenciável	HP	HPE V1910-24G Switch Gerenciável JE006A	CN22BX21YM
HE - Ginecologia	HEPEL-SW-Ginecologia072	Switch Gerenciável	HP	HPE 1920-24G Switch Gerenciável JG924A	CN66GP49NK
HE - Ginecologia	HEPEL-SW-Ginecologia076	Switch Gerenciável	HP	HPE 1920-24G Switch Gerenciável JG924A	CN66GP49N1
HE - Hospital Dia	HEPEL-SW-HospitalDia028	Switch Gerenciável	3COM	Baseline Switch Gerenciável 2928-SFP Plus	926FCIR7776C9
HE - Imagenologia	HEPEL-SW-Imagenologia044	Switch Gerenciável	HP	HPE V1910-24G Switch Gerenciável JE006A	CN31BX23WZ
HE - Infraestrutura	HEPEL-SW-Infraestrutura031	Switch Gerenciável	HP	HPE 1910-48 Switch Gerenciável JG540A	CN4BG1L0TT
HE - Laboratório	HEPEL-SW-Laboratorio049	Switch Gerenciável	HP	HPE V1910-24G Switch Gerenciável JE006A	CN24BX22Z2
HE - Laboratório	HEPEL-SW-Laboratorio073	Switch Gerenciável	HP	HPE 1920-24G Switch Gerenciável JG924A	CN66GP477H
HE - NIR	HEPEL-SW-NIR091	Switch Gerenciável	HP	HPE V1910-24G Switch Gerenciável JE006A	CN21BX22PY
HE - Nutrição	HEPEL-SW-Nutrição061	Switch Gerenciável	HUAWEI	S5720-28X-SI-AC	2102350DLTDMGA000557
HE - Pediatria	HEPEL-SW-Pediatria005	Switch Gerenciável	3COM	Baseline Switch Gerenciável 2928-SFP Plus	926FCIR774583
HE - QGs	HEPEL-SW-QG003	Switch Gerenciável	HP	HP V1910-48G Switch Gerenciável JE009A	CN48BX51CT
HE - QGs	HEPEL-SW-QGs006	Switch Gerenciável	3COM	Baseline Switch Gerenciável 2928-SFP Plus	926FCIR77396D

HE - QGs	HEPEL-SW-QG035	Switch Gerenciável	HP	HPE V1910-24G Switch Gerenciável JE006A	CN21BX20F5
HE - Recepção	HEPEL-SW-Recepcao032	Switch Gerenciável	3COM	Baseline Switch Gerenciável 2928-SFP Plus	926FCIR773D47
HE - Recepção	HEPEL-SW-Recepcao066	Switch Gerenciável	HUAWEI	S5720-28X-PWR-SI-AC	2102350DLWDMGA000487
HE - RUE 3	HEPEL-SW-RUE3069	Switch Gerenciável	HUAWEI	S5720-28X-PWR-SI-AC	2102350DLWDMG9000659
HE - Santa Casa	HEPEL-SW-SantaCasa008	Switch Gerenciável	3COM	Baseline Switch Gerenciável 2928-SFP Plus	926FEDSDB076C
HE - Santa Casa	HEPEL-SW-SantaCasa029	Switch Gerenciável	3COM	Baseline Switch Gerenciável 2928-SFP Plus	926FE2S9BE34C
HE - Telefonia	HHEPEL-SW-Telefonia026	Switch Gerenciável	3COM	Baseline Switch Gerenciável 2928-SFP Plus	926FCIR7739D3
HE - UTI Adulto	HEPEL-SW-UTIAadulto046	Switch Gerenciável	3COM	Baseline Switch Gerenciável 2928-SFP Plus	926FCIR7733D9
HE - UTI Neonatal	HEPEL-SW-UTINeonatal009	Switch Gerenciável	HP	HP V1910-24G Switch Gerenciável JE006A	CN22BX2532
HE - UTI Neonatal	HEPEL-SW-UTINeonatal067	Switch Gerenciável	HUAWEI	S5720-28X-PWR-SI-AC	2102350DLWDMG9000657
Laneira - Depósito	HEPEL-SW-LaneiraDeposito007	Switch Gerenciável	3COM	Baseline Switch Gerenciável 2928-SFP Plus	926FE2S9BE3F6
Laneira - Paliativos	HEPEL-SW-LaneiraPaliativos014	Switch Gerenciável	HP	HP V1905-24 Switch Gerenciável JD990A	CN25BWN5BD
Laneira - Paliativos	HEPEL-SW-LaneiraPaliativos022	Switch Gerenciável	3COM	Baseline Switch Gerenciável 2928-SFP Plus	926FCIR7777D9
Laneira - Same	HEPEL-SW-LaneiraSame050	Switch Gerenciável	Extreme	Summit 200-48	0449G00732
Laneira - Same	HEPEL-SW-LaneiraSame050	Switch Gerenciável	Extreme	Summit 200-48	0449G00732
Reserva - SETISD	HEPEL-SW-AzulPsicologia023	Switch Gerenciável	HP	HPE V1910-24G Switch Gerenciável JE006A	CN21BX2670
Reserva - SETISD	HEPEL-SW-Reserva068	Switch Gerenciável	HUAWEI	S5720-28X-PWR-SI-AC	2102350DLWDMG9000648
Reserva - SETISD	HEPEL-SW-Reserva071	Switch Gerenciável	HUAWEI	S5720-28X-SI-AC	2102350DLTDMGA000331
Reserva - SETISD	HEPEL-SW-FamedRadioterapia088	Switch Gerenciável	HP	HPE 1920-24G Switch Gerenciável JG924A	CN64GP415W
Reserva - SETISD - Defeito	HEPEL-SW-QG048	Switch Gerenciável	Extreme	Summit 200-48	0449G00712
SETISD - Redes	HEPEL-SW-SETISD017	Switch Gerenciável	HP	HPE 1920-24G Switch Gerenciável JG924A	CN66GP49NL
SETISD - Reserva	HEPEL-SW-Covid015	Switch Gerenciável	Extreme	Summit 200-48	0449G00636
SETISD - Suporte - Bancada	HEPEL-SW-Bancada018	Switch Gerenciável	3COM	Baseline Switch Gerenciável 2928-SFP Plus	926FDGS53A702
Famed-Ambulatorio-Consultorio 5	SW-Burro-Reabilit-Consul5	Switch Não Gerenciável			
Famed-Ambulatorio-Farmacia SAE	SW-Burro-Farm-SAE	Switch Não Gerenciável			
HE-UTI	SW-Burro-UTI	Switch Não Gerenciável			

HE-Residentes-Anestesiologia-Cirurgia	SW-Burro-ResidAnestCirurg	Switch Não Gerenciável			
HE-Imagem	SW-Burro-Imagem	Switch Não Gerenciável			
HE-NIR	SW-Burro-NIR	Switch Não Gerenciável			
HE-Direção	SW-Burro-Dir-Rec	Switch Não Gerenciável			
Laneira-Deposito	SW-Burro-Laneira-Deposito	Switch Não Gerenciável			
Radio Almoarifado/Laneira	Radio_Deposito	Radio	MikroTik	MikroTik RouterBOARD SXT 5nD r2	Inativo
Radio Marcilio/Laneira	Radio_Marcilio_Laneira	Radio	MikroTik	MikroTik RouterBOARD SXT 5nD r2	Inativo
Radio Laneira	RB_Laneira	Radio	MikroTik	MikroTik RouterBOARD 912UAG-5HPnD	Inativo
Radio Amilcar -> HE	RB_AMILCAR_HE	Radio	MikroTik	MikroTik RouterBOARD 912UAG-5HPnD	Inativo
Radio HE -> SAME	NDA	Radio	Ubiquiti	Ubiquiti AirGrid M5 HP	Inativo
Radio SAME -> HE	NDA	Radio	Ubiquiti	Ubiquiti NanoStation Loco M5	Inativo
Radio HE -> FAMED	Radio HE -> FAMED	Radio	MikroTik	MikroTik RouterBOARD 912UAG-5HPnD	Inativo
Radio FAMED -> HE	Radio FAMED -> HE	Radio	MikroTik	MikroTik RouterBOARD 912UAG-5HPnD	Inativo
Radio antigo HE -> FAMED	Radio antigo HE -> FAMED	Radio	Ubiquiti	Ubiquiti AirGrid M5 HP	Inativo
Radio antigo FAMED -> HE	Radio antigo FAMED -> HE	Radio	Ubiquiti	Ubiquiti AirGrid M5 HP	Inativo
Radio HE -> Laboratório	Radio HE -> Laboratório	Radio	Ubiquiti	Ubiquiti AirGrid M5 HP	Inativo
Radio Laboratório -> HE	Radio Laboratório -> HE	Radio	Ubiquiti	Ubiquiti AirGrid M5 HP	Inativo
SETISD		Access Point	Ubiquiti	UAP-AP-LR	
Depósito - Travando	HEPEL-AP-00007	Access Point	Ubiquiti	UAP-AP-LR	hbV3Ly
Pav 3 - Santa Casa	HEPEL-AP-00010	Access Point	Ubiquiti	UAP-AP-LR	sSnquX
Amilcar		Access Point	Ubiquiti	UAP-AP-LR	
Pav 3 - Santa Casa	HEPEL-AP-00014	Access Point	Ubiquiti	UAP-AP-LR	2V4eMM
Depósito - Substituído		Access Point	Ubiquiti	UAP-AP-LR	S2q4ZM
Depósito - Substituído		Access Point	Ubiquiti	UAP-AP-LR	g650Op
Depósito - Substituído		Access Point	Ubiquiti	UAP-AP-LR	4kJtr6
Depósito - Substituído		Access Point	Ubiquiti	UAP-AP-LR	FdjQ58

Famed - Ambulatório (Reabilitação)		Access Point	Ubiquiti	UAP-AP-LR	
Depósito - Substituído		Access Point	Ubiquiti	UAP-AP-LR	a8yt9i
Depósito - Substituído		Access Point	Ubiquiti	UAP-AP-LR	LABlGO
Depósito - Substituído	HEPEL-WL-00032	Access Point	Ubiquiti	UAP-AP-LR	pmbAnh
Depósito - Substituído	HEPEL-WL-00033	Access Point	Ubiquiti	UAP-AP-LR	NTQUpl
Depósito - Substituído		Access Point	Ubiquiti	UAP-AP-LR	5Uejqj
FAMED - Radioterapia		Access Point	Ubiquiti	UAP-AP-LR	WV6FJw
RUE 3	HEPEL-AP-SGPTI037	Access Point	Ubiquiti	UAP-AC-LR	098GP1
Bloco 3 - GEP	HEPEL-AP-SGPTI038	Access Point	Ubiquiti	UAP-AC-LR	5rIWDD
Infraestrutura	HEPEL-AP-SGPTI039	Access Point	Ubiquiti	UAP-AC-LR	BJNHqh
UTI - Adulto	HEPEL-AP-SGPTI040	Access Point	Ubiquiti	UAP-AC-LR	bFvszg
Laboratório - Adm	HEPEL-AP-SGPTI041	Access Point	Ubiquiti	UAP-AC-LR	2wdCHp
QGs Entrada	HEPEL-AP-SGPTI042	Access Point	Ubiquiti	UAP-AC-LR	RqrJLq
Refeitório	HEPEL-AP-SGPTI043	Access Point	Ubiquiti	UAP-AC-LR	INz7z3
Pav 3 - Grupo De Pele	HEPEL-AP-SGPTI044	Access Point	Ubiquiti	UAP-AC-LR	4SgdIT
Almox	HEPEL-AP-SGPTI045	Access Point	Ubiquiti	UAP-AC-LR	dL4jw6
NIR	HEPEL-AP-SGPTI046	Access Point	Ubiquiti	UAP-AC-LR	9Mzadl
Bloco 3 - Laboratório de Simulação	HEPEL-AP-SGPTI047	Access Point	Ubiquiti	UAP-AC-LR	op6B2s
Imagenologia - Recepção	HEPEL-AP-SGPTI048	Access Point	Ubiquiti	UAP-AC-LR	NulApx
RUE 2	HEPEL-AP-SGPTI049	Access Point	Ubiquiti	UAP-AC-LR	yCIMkP
Pediatria - Corredor	HEPEL-AP-SGPTI050	Access Point	Ubiquiti	UAP-AC-LR	IHHDiN
Hospital Dia	HEPEL-AP-SGPTI051	Access Point	Ubiquiti	UAP-AC-LR	j5BT5Q
Clínica Médica - Residentes	HEPEL-AP-SGPTI052	Access Point	Ubiquiti	UAP-AC-LR	xWCTWN
QGs	HEPEL-AP-SGPTI053	Access Point	Ubiquiti	UAP-AC-LR	71ThmE
Pediatria - Chefias	HEPEL-AP-SGPTI054	Access Point	Ubiquiti	UAP-AC-LR	avZKvm
UTI - Neo	HEPEL-AP-SGPTI055	Access Point	Ubiquiti	UAP-AC-LR	l5jCdo

Clínica Médica - Posto	HEPEL-AP-SGPTI056	Access Point	Ubiquiti	UAP-AC-LR	Trhr1H
Lanera - Almox	HEPEL-AP-SGPTI057	Access Point	Ubiquiti	UAP-AC-LR	xVCWSg
Amilcar - Esquerda	HEPEL-AP-SGPTI058	Access Point	Ubiquiti	UAP-AC-LR	C0qDyA
Amilcar - Direita	HEPEL-AP-SGPTI059	Access Point	Ubiquiti	UAP-AC-LR	yJ2ERp
Direção - Ensino - Entrada	HEPEL-AP-SGPTI060	Access Point	Ubiquiti	UAP-AC-LR	nv6hYG
Adm - Marcílio	HEPEL-AP-SGPTI061	Access Point	Ubiquiti	UAP-AC-LR	U2MD1M
Bloco Cirúrgico	HEPEL-AP-SGPTI062	Access Point	Ubiquiti	UAP-AC-LR	b8Nhde
Depósito - Livre Para Uso	HEPEL-AP-00063	Access Point	Ubiquiti	UAP-AC-LR	a1YmCH
Infra - Hotelaria	HEPEL-AP-SGPTI064	Access Point	Ubiquiti	UAP-AC-LR	jVnfpG
Bloco 3 - SOF	HEPEL-AP-SGPTI065	Access Point	Ubiquiti	UAP-AC-LR	tzA2Z8
Bloco 3 - PIDI	HEPEL-AP-SGPTI066	Access Point	Ubiquiti	UAP-AC-LR	iY7yhX
Bloco 3 - Pav 2 - Rec Onco		Access Point	Ubiquiti	UAP-AC-LR	
Bloco 3 - Pesquisa Clínica	HEPEL-AP-SGPTI068	Access Point	Ubiquiti	UAP-AC-PRO	J60fDA
Depósito - Livre Para Uso	HEPEL-AP-00069	Access Point	Ubiquiti	UAP-AC-PRO	1WEKeT
Depósito - Livre Para Uso	HEPEL-AP-00070	Access Point	Ubiquiti	UAP-AC-PRO	NY0BqT
Depósito - Livre Para Uso	HEPEL-AP-00071	Access Point	Ubiquiti	UAP-AC-PRO	2DNN2q
Direção - Ensino - Odonto	HEPEL-AP-00072	Access Point	Ubiquiti	UAP-AC-PRO	hd6Mfg
Depósito - Livre Para Uso	HEPEL-AP-00073	Access Point	Ubiquiti	UAP-AC-PRO	gwVqG6
Depósito - Livre Para Uso	HEPEL-AP-00074	Access Point	Ubiquiti	UAP-AC-PRO	2wdbCR
Depósito - Livre Para Uso	HEPEL-AP-00075	Access Point	Ubiquiti	UAP-AC-PRO	EIRY5X
Depósito - Livre Para Uso	HEPEL-AP-00076	Access Point	Ubiquiti	UAP-AC-PRO	PeBcl0
Depósito - Livre Para Uso	HEPEL-AP-00077	Access Point	Ubiquiti	UAP-AC-PRO	bEXTBZ
Depósito - Livre Para Uso	HEPEL-AP-00078	Access Point	Ubiquiti	UAP-AC-PRO	AZa1MD
Depósito - Livre Para Uso	HEPEL-AP-00079	Access Point	Ubiquiti	UAP-AC-PRO	szkmAD
Depósito - Livre Para Uso	HEPEL-AP-00080	Access Point	Ubiquiti	UAP-AC-PRO	66zxpB
Depósito - Livre Para Uso	HEPEL-AP-00081	Access Point	Ubiquiti	UAP-AC-PRO	m3JwQf

Depósito - Substituído		Access Point	Ubiquiti	UAP-AP-LR	y4Di5u
Depósito - Substituído		Access Point	Ubiquiti	UAP-AP-LR	XkYMNL
Depósito - Substituído		Access Point	Ubiquiti	UAP-AP-LR	oMx8fz
Depósito - Substituído		Access Point	Ubiquiti	UAP-AP-LR	WV9e9K
Depósito - Substituído		Access Point	Ubiquiti	UAP-AP-LR	XVDgvd
Depósito - Substituído		Access Point	Ubiquiti	UAP-AP-LR	537qTE
Depósito - Substituído		Access Point	Ubiquiti	UAP-AP-LR	L2sqAK
Depósito - Substituído		Access Point	Ubiquiti	UAP-AP-LR	yzmjwf
Depósito - Substituído		Access Point	Ubiquiti	UAP-AP-LR	YZcCcx

Estações de Trabalho

Tipo	Sector	Marca	Modelo	Garantia	Validade Garantia	RAM (GB)	HD/SSD (GB)	SO	Versão SO	QTD Monitor	Marca Monitor(es)
DESKTOP	FAMED - Ambulatório - Salão de Orientação 3	Itautec	Infoway SM-3322	Não	NA	6	320	Windows	10	1	LG (Itautec)
DESKTOP	FAMED - Ambulatório - Administração	Itautec	Infoway SM-3322	Não	NA	4	320	Windows	10	1	LG
DESKTOP	DIVGP - Capacitação e Desenvolvimento	Daten	DC1C-S	Não	29/3/2021	16	240	Windows	10	1	LG
DESKTOP	Famed - Neurodesenvolvimento - auditório	Itautec	Infoway SM-3322	Não	NA	2	320	Windows	10	0	
DESKTOP	QG - Residência Multiprofissional	Daten	DC1C-S	Não	29/03/2021	8	500	Windows	10	1	LG (Daten)
DESKTOP	<< PEÇAS - Daten >>	Daten	DC1C-S	Não	29/03/2021	8	500	Windows	10	0	
DESKTOP	USOST	Itautec	Infoway SM-3322	Não	NA	2	320	Windows	10	1	LG (Itautec)
DESKTOP	Posto de Coleta de Leite Humano	Daten	DC1C-S	Não	29/03/2021	8	500	Windows	10	1	AOC
DESKTOP	Ambulatório - Acolhimento Consulta de Enfermagem	Daten	DC1C-S	Não	16/05/2020	8	500	Windows	10	1	LG (Daten)
DESKTOP	Hotelaria Hospitalar	Daten	DC1C-S	Não	16/05/2020	8	500	Windows	10	1	LG (Daten)
DESKTOP	USOST - Segurança do Trabalho	Daten	DC1C-S	Não	16/5/2020	8	500	Windows	10	1	AOC
DESKTOP	QG - Fisioterapia	HP	HP Compaq Pro 6305 SFF	Não	02/12/2017	8	500	Windows	10	1	LG (Itautec)
DESKTOP	Setor de Gestão da Qualidade (STGQ)	Daten	DC1C-S	Não	16/5/2020	8	500	Windows	10	1	AOC

DESKTOP	<< PEÇAS - Montado >>	Montado	Montado	Não	NA	4	500	Windows	10	0	
DESKTOP	Endoscopia - Sala de Exames	Montado	Montado	Não	NA	8	500	Windows	10	1	LG (Itaotec)
DESKTOP	FAMED - Ginecologia - Sala de Pesquisa	Itaotec	Infoway SM-3322	Não	NA	6	500	Windows	10	1	Samsung
DESKTOP	<< PEÇAS - Montado >>	Montado	Montado	Não	NA	8	500	Windows	10	0	
DESKTOP	<< PC P/ ACESSO REMOTO >>	Itaotec	Infoway SM-3322	Não	NA	4	320	Windows	10	0	
DESKTOP	UTI - Adulto (Conforto)	HP	HP Compaq Pro 6305 SFF	Não	02/12/2017	8	500	Windows	10	1	HP
DESKTOP	Banco de Olhos	HP	HP Compaq Pro 6305 SFF	Não	02/12/2017	8	500	Windows	10	1	LG (Itaotec)
DESKTOP	<< PC LIVRE >>	HP	HP Compaq Pro 6305 SFF	Não	02/12/2017	8	500	Windows	10	1	AOC
DESKTOP	CCIH	HP	HP Compaq Pro 6305 SFF	Não	02/12/2017	8	500	Windows	10	1	HP
DESKTOP	Bloco 3 - Setor de Regulação - Contas Médicas	HP	HP Compaq Pro 6305 SFF	Não	02/12/2017	8	500	Windows	10	1	HP
DESKTOP	<< PEÇAS - HP >>	HP	HP Compaq Pro 6305 SFF	Não	02/12/2017	8	500	Windows	10	0	
DESKTOP	Radioterapia - Posto de Enfermagem	HP	HP Compaq Pro 6305 SFF	Não	02/12/2017	8	500	Windows	10	1	HP
DESKTOP	Consultoria em Cuidados Paliativos	HP	HP Compaq Pro 6305 SFF	Não	02/12/2017	8	500	Windows	10	1	LG (Itaotec)
DESKTOP	Bloco 3 - Setor de Regulação - Contas Médicas	HP	HP Compaq Pro 6305 SFF	Não	02/12/2017	8	500	Windows	10	1	HP
DESKTOP	Portaria	Itaotec	Infoway SM-3322	Não	NA	8	500	Windows	10	1	LG (Itaotec)
DESKTOP	BACKUP TI	Daten	DC1C-S	Não	16/05/2020	4	500	Windows	10	0	
DESKTOP	Ambulatório - Sala de Estar - Equipe	HP	HP Compaq Pro 6305 SFF	Não	02/12/2017	8	500	Windows	10	1	LG (Itaotec)
DESKTOP	Bloco 3 - Oncologia - Consultório 2 (1º Andar)	HP	HP Compaq Pro 6305 SFF	Não	02/12/2017	8	500	Windows	10	1	HP
DESKTOP	Laneira - Almoarifado - Depósito	Itaotec	Infoway SM-3322	Não	NA	2	320	Windows	10	1	LG (Itaotec)
DESKTOP	Cirurgia - Residentes	HP	HP Compaq Pro 6305 SFF	Não	02/12/2017	8	500	Windows	10	1	HP
DESKTOP	Bloco 3 - Centro de Pesquisa Clínica - Sala de Reunião (Debriefing)	HP	HP Compaq Pro 6305 SFF	Não	02/12/2017	8	500	Windows	10	1	AOC
DESKTOP	Bloco 3 - Setor de Regulação - Contas Médicas	HP	HP Compaq Pro 6305 SFF	Não	02/12/2017	8	500	Windows	10	2	LG (Daten)
DESKTOP	FAMED - Medicina Especializada (Otorrino e Oftalmo)	Itaotec	Infoway SM-3322	Não	NA	4	320	Windows	10	1	Samsung
DESKTOP	SAME	Itaotec	Infoway SM-3322	Não	NA	2	320	Windows	10	1	Samsung
DESKTOP	Bloco 3 - NIR (Sala de Coworking/24)	Lenovo	10A8A04FBR	Não	NA	4	500	Windows	10	1	HP
DESKTOP	Bloco 3 - Setor de Regulação - Contas Médicas	Daten	DC1C-S	Não	16/05/2020	8	500	Windows	10	1	LG (Itaotec)

DESKTOP	Bloco 3 - Setor de Regulação - Contas Médicas	HP	HP Compaq Pro 6305 SFF	Não	02/12/2017	8	500	Windows	10	1	LG (Itautec)
DESKTOP	Nutrição - Produção	HP	HP Compaq Pro 6305 SFF	Não	02/12/2017	8	500	Windows	10	1	HP
DESKTOP	USOST	HP	HP Compaq Pro 6305 SFF	Não	02/12/2017	8	500	Windows	10	1	HP
DESKTOP	Amilcar Gigante - Eletrocardiograma	HP	HP Compaq Pro 6305 SFF	Não	02/12/2017	8	500	Windows	7	1	PREVIEW
DESKTOP	FAMED - Ambulatório - Recepção	HP	HP Compaq Pro 6305 SFF	Não	02/12/2017	8	500	Windows	10	1	LG (Itautec)
DESKTOP	Hospital Dia - Administrativo	HP	HP Compaq Pro 6305 SFF	Não	02/12/2017	8	500	Windows	10	1	HP
DESKTOP	FAMED - SAE - Farmácia	HP	HP Compaq Pro 6305 SFF	Não	02/12/2017	8	500	Windows	10	1	HP
DESKTOP	Grupo de Pele	HP	HP Compaq Pro 6305 SFF	Não	02/12/2017	8	500	Windows	10	1	HP
DESKTOP	CAMMI	Itautec	Infoway SM-3322	Não	NA	4	320	Windows	10	1	LG
DESKTOP	<< PEÇAS - HP >>	HP	HP Compaq Pro 6305 SFF	Não	02/12/2017	8	500	Windows	10	0	
DESKTOP	Amilcar Gigante - Administração	Lenovo	10A9000WBP	Não	NA	4	500	Windows	10	1	Lenovo
DESKTOP	<< PC LIVRE >>	Lenovo	ThinkCentre M93p	Não	31/01/2018	4	120	Windows	10	1	Lenovo
DESKTOP	Climatização	Montado	Montado	Não	NA	4	160	Windows	10	2	Samsung
DESKTOP	Nutrição - Produção	Itautec	Infoway SM-3322	Não	NA	4	320	Windows	10	1	LG
DESKTOP	Clínica Médica - Residentes	Daten	DC1C-S	Não	16/5/2020	8	500	Windows	10	1	AOC
DESKTOP	Clínica Médica - Residentes	Daten	DC1C-S	Não	16/5/2020	8	500	Windows	10	1	AOC
DESKTOP	QG - Neuropsiquiatria	Itautec	Infoway SM-3322	Não	NA	4	320	Windows	10	1	LG (Itautec)
DESKTOP	SETISD - Processos	Daten	DC1C-S	Não	16/05/2020	8	500	Windows	10	1	AOC (Daten)
DESKTOP	QG - Pediatria - Professores	Daten	DC1C-S	Não	08/03/2021	8	500	Windows	10	1	LG (Daten)
DESKTOP	Bloco 3 - Setor de Regulação - Contas Médicas	Daten	DC1C-S	Não	16/05/2020	8	500	Windows	10	2	LG (Daten) // LG (Itautec)
DESKTOP	Clínica Médica - Residentes	Daten	DC1C-S	Não	16/5/2020	8	500	Windows	10	1	AOC
DESKTOP	Clínica Médica - Residentes	Daten	DC1C-S	Não	16/5/2020	8	500	Windows	10	1	AOC
DESKTOP	<< PEÇAS - Itautec >>	Itautec	Infoway SM-3322	Não	NA	0	0	Windows	10	0	
DESKTOP	Bloco 3 - Setor de Regulação - Contas Médicas	HP	HP Compaq Pro 6305 SFF	Não	02/12/2017	8	500	Windows	10	1	LG (Itautec)
DESKTOP	Divisão de Enfermagem	HP	HP Compaq Pro 6305 SFF	Não	25/09/2017	8	500	Windows	10	1	AOC (Daten)
DESKTOP	Infraestrutura - Eletroeletrônica	HP	HP Compaq Pro 6305 SFF	Não	02/12/2017	8	500	Windows	10	1	HP

DESKTOP	<< TV COMUNICA >>	Itautec	Infoway SM-3322	Não	NA	4	500	Linux	21.1	0	
DESKTOP	Cuidados Paliativos	Daten	DC1C-S	Não	16/5/2020	8	500	Windows	10	1	AOC
DESKTOP	Espirometria	Itautec	Infoway SM-3322	Não	NA	2	320	Windows	10	1	LG
DESKTOP	Espirometria	Montado	Montado	Não	NA	3	500	Windows	XP	1	LG
DESKTOP	Farmácia de Dispensação	Daten	DC1C-S	Não	16/5/2020	8	500	Windows	10	1	AOC
DESKTOP	Setor de Gestão da Qualidade (STGQ)	HP	HP Compaq Pro 6305 SFF	Não	02/12/2017	8	500	Windows	10	1	HP
DESKTOP	Ambulatório / Aghos	HP	HP Compaq Pro 6305 SFF	Não	02/12/2017	8	500	Windows	10	1	HP
DESKTOP	Setor de Regulação - SAME	HP	HP Compaq Pro 6305 SFF	Não	02/12/2017	8	500	Windows	10	1	HP
DESKTOP	Laboratório - Bioquímicos	HP	HP Compaq Pro 6305 SFF	Não	02/12/2017	8	500	Windows	10	1	HP
DESKTOP	<< PEÇAS - HP >>	HP	HP Compaq Pro 6305 SFF	Não	02/12/2017	4	500	Windows	10	0	
DESKTOP	Bloco 3 - Oncologia - Sala de Reunião - 1º andar	HP	HP Compaq Pro 6305 SFF	Não	02/12/2017	8	500	Windows	10	1	HP
DESKTOP	Ambulatório - Consultorio 2	Daten	DC1C-S	Não	29/3/2021	8	500	Windows	10	1	LG
DESKTOP	Portaria - Rampa	HP	HP Compaq Pro 6305 SFF	Não	02/12/2017	8	120	Windows	10	1	LG (Itautec)
DESKTOP	<< PEÇAS - HP >>	HP	HP Compaq Pro 6305 SFF	Não	02/12/2017	8	500	Windows	10	0	
DESKTOP	<< PEÇAS - Montado >>	Montado	Montado	Não	NA	8	500	Windows	10	0	
DESKTOP	Clínica Médica - Sala de Procedimentos	HP	HP Compaq 6005 Pro SFF PC	Não	NA	4	500	Windows	10	1	Samsung
DESKTOP	<< PEÇAS - Montado >>	Montado	Montado	Não	NA	4	320	Windows	10	0	
DESKTOP	Amilcar Gigante - Laboratório - Recepção	Itautec	Infoway SM-3322	Não	NA	4	320	Windows	10	1	LG
DESKTOP	Psicologia Hospitalar	Itautec	Infoway SM-3322	Não	NA	4	320	Windows	10	1	LG (Itautec)
DESKTOP	Imagenologia - Vítreas (laudos)	HP	Z600	Não	28/12/2014	8	500	Windows	7	2	HP // Barco
DESKTOP	Psicologia Hospitalar	Montado	Montado	Não	NA	4	500	Windows	10	1	LG
DESKTOP	Psicologia Hospitalar	Itautec	Infoway SM-3322	Não	NA	4	320	Windows	10	1	LG (Itautec)
DESKTOP	<< PC P/ ACESSO REMOTO >>	Itautec	Infoway SM-3322	Não	NA	4	320	Windows	10	1	POSITIVO
DESKTOP	FAMED - CAMMI	Itautec	Infoway SM-3322	Não	NA	2	320	Windows	10	1	LG
DESKTOP	Setor de Costura	Itautec	Infoway SM-3322	Não	NA	3	160	Windows	10	1	LG
DESKTOP	FAMED - SAE - Farmácia	HP	HP Compaq Pro 6305 SFF	Não	02/12/2017	4	500	Windows	10	1	AOC
DESKTOP	DivGP - UAP	HP	HP Compaq Pro 6305 SFF	Não	02/12/2017	8	500	Windows	10	1	HP

DESKTOP	QG - Residência Multiprofissional	HP	HP Compaq Pro 6305 SFF	Não	02/12/2017	8	500	Windows	10	1	HP
DESKTOP	Imagenologia - Sala de Laudos - Administrativo	HP	HP Compaq Pro 6305 SFF	Não	02/12/2017	8	500	Windows	10	1	HP
DESKTOP	FAMED - Radioterapia - Sala de Comando	Daten	DC1C-S	Não	16/5/2020	8	500	Windows	10	1	LG
DESKTOP	Oncologia - Sala de Coleta (2º Andar)	Daten	DC1C-S	Não	16/5/2020	8	500	Windows	10	1	AOC
DESKTOP	FAMED - Fisioterapia	Daten	DC1C-S	Não	29/3/2021	8	500	Windows	10	1	LG
DESKTOP	Imagenologia - Sala de Procedimentos	Dell	Precision T3500	Não	09/12/2016	4	250 + 2048	Windows	7	1	Barco
DESKTOP	FAMED - Ginecologia - Sala de Exames	Itautec	Infoway SM-3322	Não	NA	8	500	Windows	10	1	LG (Itautec)
DESKTOP	FAMED - Pediatria - Recepção	Daten	DC1C-S	Não	16/5/2020	4	500	Windows	10	1	AOC
DESKTOP	USOST	Itautec	Infoway SM-3322	Não	NA	4	320	Windows	10	1	Samsung
DESKTOP	<< PEÇAS - Montado >>	Montado	Montado	Não	NA	4	500	Windows	10	0	
DESKTOP	Portaria - Marcílio Dias	Itautec	Infoway SM-3322	Não	NA	4	500	Windows	10	1	LG (Itautec)
DESKTOP	QG - Oncologia	HP	HP Compaq Pro 6305 SFF	Não	02/12/2017	8	500	Windows	10	1	LG (Itautec)
DESKTOP	QG - Terapia Ocupacional	HP	HP Compaq Pro 6305 SFF	Não	02/12/2017	8	500	Windows	10	1	HP
DESKTOP	QG - Infectologia	HP	HP Compaq Pro 6305 SFF	Não	02/12/2017	8	500	Windows	10	1	HP
DESKTOP	QG - Hematologia	HP	HP Compaq Pro 6305 SFF	Não	02/12/2017	8	500	Windows	10	1	HP
DESKTOP	QG - Pneumologia	HP	HP Compaq Pro 6305 SFF	Não	02/12/2017	8	500	Windows	10	1	HP
DESKTOP	QG - Gastroenterologia	HP	HP Compaq Pro 6305 SFF	Não	02/12/2017	8	500	Windows	10	1	HP
DESKTOP	QG - Endocrinologia	Dell	OptiPlex 3011 AIO	Não	10/06/2015	4	500	Windows	10	1	Dell
DESKTOP	QG - Nefrologia	HP	HP Compaq Pro 6305 SFF	Não	02/12/2017	8	500	Windows	10	1	HP
DESKTOP	TV - Comunica - QG's	Itautec	Infoway SM-3322	Não	NA	4	500	Linux	21.1	0	
DESKTOP	DIVGP - Capacitação e Desenvolvimento	Daten	DC1C-S	Não	8/3/2021	8	500	Windows	10	1	AOC
DESKTOP	DIVGP - Capacitação e Desenvolvimento	Daten	DC1C-S	Não	16/5/2020	8	500	Windows	10	1	LG
DESKTOP	Bloco 3 - Setor de Regulação - Contas Médicas	Daten	DC1C-S	Não	16/05/2020	8	500	Windows	10	1	AOC
DESKTOP	Infraestrutura - Física (Eng. Clínico)	Daten	DC1C-S	Não	16/5/2020	8	500	Windows	10	1	AOC
DESKTOP	Nutrição	Daten	DC1A-S	Não	17/10/2020	4	500	Windows	10	1	LG (Daten)
DESKTOP	Infraestrutura - Geral	Montado	Montado	Não	NA	8	500	Windows	10	1	LG

DESKTOP	CCIH	Daten	DC1C-S	Não	16/05/2020	8	500	Windows	10	2	LG (Itautec) // AOC
DESKTOP	FAMED - Consultório 7 - Sala Exames	Itautec	Infoway SM-3322	Não	NA	4	320	Windows	10	1	LG (Itautec)
DESKTOP	USOST	Daten	DC1C-S	Não	8/3/2021	8	500	Windows	10	1	LG
DESKTOP	Oncologia - Consultório 2 (1º Andar)	Daten	DC1C-S	Não	8/3/2021	8	500	Windows	10	1	LG (Daten)
DESKTOP	FAMED - SAE - Enfermagem	Daten	DC1C-S	Não	8/3/2021	8	500	Windows	10	1	LG
DESKTOP	Laboratório - Distribuição	Daten	DC1C-S	Não	8/3/2021	8	500	Windows	10	1	AOC
DESKTOP	Psicologia Hospitalar	Daten	DC1C-S	Não	8/3/2021	8	500	Windows	10	1	LG (Daten)
DESKTOP	Laboratório	Daten	DC1C-S	Não	8/3/2021	8	500	Windows	10	1	LG (Daten)
DESKTOP	DIVGP - Teleconsulta	Daten	DC1C-S	Não	8/3/2021	8	500	Windows	10	1	LG
DESKTOP	FAMED - SAE - Farmácia	Daten	DC1C-S	Não	08/03/2021	8	500	Windows	10	1	LG (Daten)
DESKTOP	<< PEÇAS - Daten >>	Daten	DC1C-S	Não	08/03/2021	8	0	Windows	10	0	
DESKTOP	Setor de Gestão da Qualidade (STGQ)	Daten	DC1C-S	Não	08/03/2021	8	500	Windows	10	2	LG (Daten) // LG (Itautec)
DESKTOP	SETISD - Telecom	Daten	DC1C-S	Não	8/3/2021	8	500	Windows	10	2	LG // LG
DESKTOP	Cirurgia - Residentes	Montado	Montado	Não	NA	4	500	Windows	10	1	TV
DESKTOP	Cirurgia - Residentes	Daten	DC1C-S	Não	8/3/2021	8	500	Windows	10	2	AOC // AOC
DESKTOP	Sala de Controle e Encaminhamento de Amostras Anatomopatológicas	Daten	DC1C-S	Não	08/03/2021	8	500	Windows	10	1	LG (Daten)
DESKTOP	SETISD - Suporte	Montado	Montado	Não	NA	8	500	Windows	10	0	
DESKTOP	USOST - Saúde Ocupacional	HP	HP Compaq Pro 6305 SFF	Não	02/12/2017	8	500	Windows	10	1	AOC
DESKTOP	GEP - Biblioteca	Daten	DC1C-S	Não	8/3/2021	8	500	Windows	10	1	AOC
DESKTOP	QG - Reumatologia	HP	HP Compaq Pro 6305 SFF	Não	02/12/2017	8	500	Windows	10	1	AOC
DESKTOP	Portaria - Recepção	Itautec	Infoway SM-3322	Não	NA	4	500	Windows	10	1	LG (Itautec)
DESKTOP	FAMED - Ambulatório - Atendimento	Daten	DC1C-S	Não	16/5/2020	8	500	Windows	10	1	AOC (Daten)
DESKTOP	FAMED - Ambulatório - Atendimento	Daten	DC1C-S	Não	16/5/2020	8	320	Windows	10	1	AOC
DESKTOP	FAMED - Ambulatório - Atendimento	Daten	DC1C-S	Não	16/5/2020	8	320	Windows	10	1	AOC
DESKTOP	FAMED - Ambulatório - Atendimento	Daten	DC1C-S	Não	16/5/2020	8	160	Windows	10	1	AOC

DESKTOP	FAMED - Ambulatório - Atendimento	Daten	DC1C-S	Não	16/5/2020	8	160	Windows	10	1	AOC
DESKTOP	FAMED - Ambulatório - Atendimento	Daten	DC1C-S	Não	29/3/2021	8	320	Windows	10	1	LG
DESKTOP	FAMED - Ambulatório - Administração	LENOVO	10AHA0BKBR	Não	NA	4	160	Windows	10	1	LG
DESKTOP	Hotelaria - Apoio	Itautec	Infoway SM-3322	Não	NA	4	128	Windows	10	1	LG (Daten)
DESKTOP	FAMED - Pediatria - Recepção	Itautec	Infoway SM-3322	Não	NA	4	500	Windows	10	1	LG (Itautec)
DESKTOP	Oncologia - Sala de Reuniões (1º Andar)	Itautec	Infoway SM-3322	Não	NA	4	320	Windows	10	1	LG (Itautec)
DESKTOP	FAMED - Saúde Mental - Recepção	Itautec	Infoway SM-3322	Não	NA	2	320	Windows	10	1	LG
DESKTOP	FAMED - Neurodesenvolvimento - Recepção	Itautec	Infoway SM-3322	Não	NA	2	320	Windows	10	1	SAMSUNG
DESKTOP	FAMED - Neurodesenvolvimento - Consultório 4	Itautec	Infoway SM-3322	Não	NA	2	320	Windows	10	1	LG (Itautec)
DESKTOP	USOST - Segurança do Trabalho	Daten	DC1C-S	Não	29/3/2021	8	500	Windows	10	1	LG
DESKTOP	Hotelaria	Daten	DC1C-S	Não	29/3/2021	8	500	Windows	10	1	AOC
DESKTOP	Portaria - Chefia	Itautec	Infoway SM-3322	Não	NA	8	320	Windows	10	1	LG (Itautec)
DESKTOP	Sala dos Escriturários	Daten	DC1C-S	Não	16/5/2020	8	500	Windows	10	1	AOC
DESKTOP	<< PEÇAS - Montado >>	Montado	Montado	Não	NA	8	500	Windows	10	0	
DESKTOP	Infraestrutura - Refrigeração	Daten	DC1C-S	Não	3/3/2020	8	500	Windows	10	1	LG (Daten)
DESKTOP	<< PEÇAS - Daten >>	Daten	DC1C-S	Não	29/03/2021	8	0	Windows	10	0	
DESKTOP	USOST - Saúde Ocupacional	Daten	DC1C-S	Não	29/3/2021	8	500	Windows	10	1	LG
DESKTOP	Laneira - Almoarifado Deposito	Daten	DC1C-S	Não	29/03/2021	8	500	Windows	10	1	LG (Daten)
DESKTOP	Bloco 3 - Setor de Regulação - Contas Médicas	Daten	DC1C-S	Não	29/3/2021	8	500	Windows	10	1	LG
DESKTOP	<< PEÇAS - Montado >>	Montado	Montado	Não	NA	8	1000	Windows	10	0	
DESKTOP	FAMED - Radioterapia - Físicos	Daten	DC1C-S	Não	29/3/2021	8	500	Windows	10	2	LG (Daten) // LG (Itautec)
DESKTOP	Imagenologia - Sala de Laudos (Impax)	Dell	Precision T3500	Não	26/11/2015	4	250 + 500	Windows	7	2	Barco // Barco
DESKTOP	Radioterapia - Físicos	Daten	DC1C-S	Não	29/03/2021	8	500	Windows	10	1	LG (Daten)
DESKTOP	Neurodesenvolvimento - Adm	Daten	DC1C-S	Não	29/3/2021	8	500	Windows	10	1	LG
DESKTOP	FAMED - Radioterapia - Consultório 5	Itautec	Infoway SM-3322	Não	NA	4	160	Windows	10	1	LG (Itautec)
DESKTOP	Setor Jurídico	Daten	DC1C-S	Não	29/03/2021	8	500	Windows	10	2	LG (Daten) // HP

DESKTOP	SAE - Orientação Adulto	Itautec	Infoway SM-3322	Não	NA	2	320	Windows	10	1	LG
DESKTOP	FAMED - SAE - Farmácia	Itautec	Infoway SM-3322	Não	NA	4	160	Windows	10	1	HP
DESKTOP	FAMED - Ambulatório - Sala de Enfermagem	Itautec	Infoway SM-3322	Não	NA	4	160	Windows	10	1	LG (Itautec)
DESKTOP	Imagenologia - Recepção	Daten	DC1C-S	Não	29/3/2021	8	500	Windows	10	1	LG
DESKTOP	Imagenologia - Recepção	Daten	DC1C-S	Não	29/3/2021	8	500	Windows	10	1	LG
DESKTOP	Bloco 3 - Setor de Regulação - Contas Médicas	Daten	DC1C-S	Não	29/03/2021	8	500	Windows	10	1	LG (Daten)
DESKTOP	FAMED - Neurodesenvolvimento - Sala de Orientação	Itautec	Infoway SM-3322	Não	NA	4	320	Windows	10	1	LG (Itautec)
DESKTOP	Imagenologia - Ultrassonografia	Daten	DC1C-S	Não	29/03/2021	8	500	Windows	10	1	AOC
DESKTOP	Direção - Administrativo	Daten	DC1C-S	Não	29/03/2021	8	500	Windows	10	1	LG (Daten)
DESKTOP	Ambulatório - Administração	LENOVO	10A8S20N00	Não	18/11/2018	4	500	Windows	10	1	Lenovo
DESKTOP	FAMED - Ambulatório - Administração	Daten	DC1C-S	Não	29/03/2021	8	500	Windows	10	1	Lenovo
DESKTOP	DivGP - DASF	Daten	DC1C-S	Não	16/5/2020	8	500	Windows	10	1	AOC
DESKTOP	Comunicação	Montado	Montado	Não	NA	16	320	Windows	10	2	LG // LG
DESKTOP	Clínica Médica - Residentes	Daten	DC1C-S	Não	16/5/2020	8	500	Windows	10	1	AOC
DESKTOP	QG - Odontologia	Daten	DC1C-S	Não	29/3/2021	8	500	Windows	10	1	LG
DESKTOP	Divisão de Enfermagem	Daten	DC1C-S	Não	29/03/2021	8	500	Windows	10	1	LG (Daten)
DESKTOP	FAMED - SAE - Orientação Infantil	Itautec	Infoway SM-3322	Não	NA	4	320	Windows	10	1	LG (Itautec)
DESKTOP	Bloco 3 - Setor de Regulação - Contas Médicas	Daten	DC1C-S	Não	16/05/2020	8	500	Windows	10	1	AOC
DESKTOP	Laboratório - Distribuição	Daten	DC1C-S	Não	16/5/2020	8	500	Windows	10	1	LG (Daten)
DESKTOP	TV - Comunica - Corredor da Arte	Itautec	Infoway SM-3322	Não	NA	4	320	Windows	10	0	
DESKTOP	Laboratório - Bioquímicos	Daten	DC1C-S	Não	16/5/2020	8	500	Windows	10	1	AOC
DESKTOP	Laboratório - Administrativo	Daten	DC1C-S	Não	16/5/2020	8	500	Windows	10	1	AOC
DESKTOP	Laboratório - Bioquímicos	Daten	DC1C-S	Não	16/5/2020	8	500	Windows	10	1	AOC
DESKTOP	Laboratório - Bactériologia	Daten	DC1C-S	Não	16/5/2020	8	500	Windows	10	1	AOC
DESKTOP	Bloco 3 - Setor de Regulação - Contas Médicas	Daten	DC1C-S	Não	16/05/2020	8	500	Windows	10	0	AOC (Daten)
DESKTOP	Laboratório - Administrativo	Daten	DC1C-S	Não	16/5/2020	8	500	Windows	10	1	AOC

DESKTOP	Laboratório - Bioquímicos	Daten	DC1C-S	Não	16/5/2020	8	500	Windows	10	1	AOC
DESKTOP	Amilcar Gigante - Nutrição	HP	HP EliteDesk 705 G1 SFF	Não	16/3/2019	4	500	Windows	10	1	HP
DESKTOP	Oncologia - Consultório 6 (1º Andar)	Daten	DC1C-S	Não	29/3/2021	8	500	Windows	10	1	LG (Daten)
DESKTOP	FAMED - Radioterapia - Recepção	Daten	DC1C-S	Não	29/03/2021	8	500	Windows	10	1	LG (Daten)
DESKTOP	FAMED - Radioterapia - Consultório 6	Daten	DC1C-S	Não	29/3/2021	8	500	Windows	10	1	LG (Daten)
DESKTOP	Oncologia - Farmácia (2º Andar)	Daten	DC1C-S	Não	29/3/2021	8	500	Windows	10	1	LG (Daten)
DESKTOP	Oncologia - Farmácia Dispensação (2º Andar)	Daten	DC1C-S	Não	29/3/2021	8	500	Windows	10	1	LG (Daten)
DESKTOP	Imagenologia - Tomógrafo	Daten	DC1C-S	Não	29/03/2021	8	500	Windows	10	1	LG (Daten)
DESKTOP	FAMED - Radioterapia - Físicos	Daten	DC1C-S	Não	29/3/2021	8	500	Windows	10	1	AOC
DESKTOP	Oncologia - Consultório 5 (1º Andar)	Daten	DC1C-S	Não	29/3/2021	8	500	Windows	10	1	LG (Daten)
DESKTOP	FAMED - Radioterapia - Consultório 1	Daten	DC1C-S	Não	29/3/2021	8	500	Windows	10	1	LG
DESKTOP	FAMED - Radioterapia - Consultório 7	Daten	DC1C-S	Não	29/3/2021	8	500	Windows	10	1	LG (Daten)
DESKTOP	Oncologia - Serviço Social (2º Andar)	Daten	DC1C-S	Não	29/3/2021	8	500	Windows	10	1	LG
DESKTOP	Radioterapia - Consultório 2	Daten	DC1C-S	Não	29/3/2021	8	500	Windows	10	1	LG
DESKTOP	FAMED - Radioterapia - Recepção	Daten	DC1C-S	Não	29/03/2021	8	500	Windows	10	1	AOC
DESKTOP	Oncologia - Consultório 4 (1º Andar)	Daten	DC1C-S	Não	29/3/2021	8	500	Windows	10	1	LG (Daten)
DESKTOP	Oncologia - Consultório 7 (1º Andar)	Daten	DC1C-S	Não	29/03/2021	8	500	Windows	10	1	LG (Daten)
DESKTOP	Nutrição	Daten	DC1C-S	Não	29/3/2021	8	500	Windows	10	1	LG
DESKTOP	Bloco 3 - Setor de Regulação - Contas Médicas	Daten	DC1C-S	Não	29/3/2021	8	500	Windows	10	1	LG
DESKTOP	SAME	Daten	DC1C-S	Não	29/3/2021	8	500	Windows	10	1	LG
DESKTOP	Amilcar Gigante - Ecocardio	Daten	DC1C-S	Não	29/3/2021	8	500	Windows	10	1	LG
DESKTOP	Amilcar Gigante - Orientação 1	LENOVO	ThinkCentre M93/M93p	Não	NA	4	500	Windows	10	1	Lenovo
DESKTOP	Bloco 3 - Setor de Regulação - Contas Médicas	Daten	DC1C-S	Não	29/03/2021	8	500	Windows	10	1	LG (Daten)
DESKTOP	Bloco 3 - Centro de Pesquisa Clínica - Sala de Guarda	Daten	DC1C-S	Não	29/3/2021	8	500	Windows	10	1	LG (Daten)
DESKTOP	<< PEÇAS - Montado >>	Montado	Montado	Não	NA	4	500	Windows	10	0	
DESKTOP	CCIH	Daten	DC1C-S	Não	16/05/2020	8	500	Windows	10	1	HP

DESKTOP	Laboratório - Bioquímicos	Daten	DC1C-S	Não	16/5/2020	8	<u>256</u>	Windows	10	1	AOC
DESKTOP	Setor de Gestão da Qualidade (STGQ)	Daten	DC1C-S	Não	16/5/2020	8	500	Windows	10	2	AOC // Itaotec
DESKTOP	NIR	Daten	DC1C-S	Não	29/3/2021	8	500	Windows	10	1	LG
DESKTOP	Amílcar Gigante - Nutrição	HP	HP compaq Pro 6300 Microtower	Não	NA	8	500	Windows	10	1	LG
DESKTOP	Clínica Médica - Departamento	Daten	DC1C-S	Não	16/05/2020	8	500	Windows	10	1	AOC (Daten)
DESKTOP	Pediatria - Posto de Coleta de Leite Humano	Daten	DC1C-S	Não	29/03/2021	8	500	Windows	10	1	LG (Daten)
DESKTOP	Setor de Regulação - SAME	Daten	DC1C-S	Não	16/05/2020	8	500	Windows	10	1	AOC (Daten)
DESKTOP	Nutrição	Daten	DC1C-S	Não	16/05/2020	8	500	Windows	10	1	AOC (Daten)
DESKTOP	FAMED - Saúde Mental - Recepção	Itaotec	Infoway SM-3322	Não	NA	2	320	Windows	10	1	LG
DESKTOP	Farmácia de Dispensação	Daten	DC1C-S	Não	29/3/2021	8	500	Windows	10	1	LG
DESKTOP	Laneira - PIDI	Montado	Montado	Não	NA	4	320	Windows	10	1	LG (Itaotec)
DESKTOP	FAMED - Nutrição	LENOVO	10AHA0BKBR	Não	NA	4	500	Windows	10	1	LG
DESKTOP	PIDI - Melhor Em Casa - ADM	Daten	DC1C-S	Não	16/5/2020	8	500	Windows	10	1	LG
DESKTOP	PIDI - Melhor Em Casa - ADM	Daten	DC1C-S	Não	16/5/2020	8	500	Windows	10	1	LG
DESKTOP	FAMED - Ambulatório - SAE - Sala de Vacina	Itaotec	Infoway SM-3322	Não	NA	4	320	Windows	10	1	LG (Itaotec)
DESKTOP	Setor de Regulação - SAME	Itaotec	Infoway SM-3322	Não	NA	2	320	Windows	10	1	LG
DESKTOP	Setor de Regulação - SAME	Itaotec	Infoway SM-3322	Não	NA	2	320	Windows	10	1	AOC
DESKTOP	Amilcar Gigante - Eletrocardiograma	Montado	Montado	Não	NA	4	320	Windows	10	1	SAMSUNG
DESKTOP	QG - Educação Física	Itaotec	Infoway SM-3322	Não	NA	4	320	Windows	10	1	AOC
DESKTOP	Bloco 3 - Setor de Regulação	Daten	DC1C-S	Não	29/3/2021	8	500	Windows	10	2	LG
DESKTOP	DIVGP - Capacitação e Desenvolvimento	Daten	DC1C-S	Não	29/3/2021	8	500	Windows	10	1	LG
DESKTOP	FAMED - Ginecologia - Recepção	HP	HP Compaq dx2390 Microtower	Não	NA	4	320	Windows	10	1	LG
DESKTOP	FAMED - Ginecologia - Recepção	Daten	DC1C-S	Não	29/03/2021	8	500	Windows	10	1	LG (Daten)
DESKTOP	GEP - Biblioteca	Daten	DC1C-S	Não	29/3/2021	8	500	Windows	10	1	LG (Daten)
DESKTOP	Suprimentos	Daten	DC1C-S	Não	29/3/2021	8	500	Windows	10	1	LG
DESKTOP	Oncologia - Consultório 2 (1º Andar)	Itaotec	Infoway SM-3322	Não	NA	4	<u>240</u>	Windows	10	1	LG (Itaotec)

DESKTOP	<< PC desativado na Laneira >>	Montado	Montado	Não	NA	4	500	Windows	10	0	
DESKTOP	Amílcar Gigante - Serviço Social	Daten	DC1C-S	Não	16/5/2020	8	500	Windows	10	1	AOC
DESKTOP	<< PEÇAS - Itaotec >>	Itaotec	Infoway SM-3322	Não	NA	4	320	Windows	10	0	
DESKTOP	Bloco 3 - Setor de Regulação - Contas Médicas	Daten	DC1C-S	Não	29/03/2021	8	500	Windows	10	1	LG (Daten)
DESKTOP	TV - Comunicação	Itaotec	Infoway SM-3322	Não	NA	?	320	Windows	10	0	
DESKTOP	Laneira - Unidade Cuidativa	HP	HP Compaq 6005 Pro SFF PC	Não	NA	4	320	Windows	10	1	Lenovo
DESKTOP	Sala dos Escriturários	Daten	DC1A-S	Não	17/10/2020	8	<u>256</u>	Windows	10	1	LG (Daten)
DESKTOP	Bloco 3 - Setor de Regulação - Contas Médicas	Daten	DC1A-S	Não	17/10/2020	8	500	Windows	10	1	LG (Daten)
DESKTOP	QG - Pediatria - Professores	Daten	DC1A-S	Não	17/10/2020	4	500	Windows	10	1	LG (Daten)
DESKTOP	<< PEÇAS - Itaotec >>	Itaotec	Infoway SM-3322	Não	NA	4	500	Windows	10	0	
DESKTOP	NIR	Daten	DC1A-S	Não	17/10/2020	4	500	Windows	10	1	LG (Daten)
DESKTOP	Fármacia Clínica - Galpão	Daten	DC1A-S	Não	17/10/2020	4	500	Windows	10	1	LG (Daten)
DESKTOP	Divisão de Apoio Diagnóstico e Terapêutico	Daten	DC1A-S	Não	17/10/2020	4	<u>240</u>	Windows	10	1	LG (Daten)
DESKTOP	FAMED - Ginecologia - Recepção	Daten	DC1A-S	Não	17/10/2020	4	500	Windows	10	1	LG
DESKTOP	Farmácia Clínica - Galpão	Daten	DC1A-S	Não	17/10/2020	4	500	Windows	10	1	LG (Daten)
DESKTOP	FAMED - Neurodesenvolvimento - Consultório 5 (Evokadus)	Daten	DC2C-T	Sim	17/07/2023	8	500	Windows	10	1	LG
DESKTOP	Centro Cirúrgico - Recepção	Daten	DC2C-T	Sim	17/07/2023	8	500	Windows	10	1	LG
DESKTOP	Unidade de Serviços Gerais	Daten	DC2C-T	Sim	17/07/2023	8	500	Windows	10	2	LG // LG
DESKTOP	Unidade de Serviços Gerais	Daten	DC2C-T	Sim	17/07/2023	8	500	Windows	10	2	LG // LG
DESKTOP	Centro Cirúrgico - Sala de Recuperação	Daten	DC2C-T	Sim	17/07/2023	8	500	Windows	10	1	LG
DESKTOP	Centro Cirúrgico - Farmácia	Daten	DC2C-T	Sim	17/07/2023	8	500	Windows	10	1	LG
DESKTOP	BACKUP TI	Daten	DC2C-T	Sim	17/07/2023	8	500	Windows	10	1	LG
DESKTOP	SETISD - Redes	Daten	DC2C-T	Sim	17/07/2023	16	500	Windows	10	2	AOC // HP
DESKTOP	Pediatria - Residentes	Daten	DC2C-T	Sim	26/11/2023	8	500	Windows	10	1	LG (Daten)
DESKTOP	Pediatria - Residentes	Daten	DC2C-T	Sim	26/11/2023	8	500	Windows	10	1	LG (Daten)
DESKTOP	Pediatria - Residentes	Daten	DC2C-T	Sim	26/11/2023	8	500	Windows	10	1	LG (Daten)

DESKTOP	Pediatria - Residentes	Daten	DC2C-T	Sim	26/11/2023	8	500	Windows	10	1	LG (Daten)
DESKTOP	Clínica Médica - Plantão Clínico	Daten	DC2C-T	Sim	26/11/2023	8	500	Windows	10	1	LG
DESKTOP	Ginecologia - Residentes	Daten	DC2C-T	Sim	26/11/2023	8	500	Windows	10	1	LG
DESKTOP	Ginecologia - Residentes	Daten	DC2C-T	Sim	26/11/2023	8	500	Windows	10	1	LG
DESKTOP	Ginecologia - Residentes	Daten	DC2C-T	Sim	26/11/2023	8	500	Windows	10	1	LG
DESKTOP	Ginecologia - Residentes	Daten	DC2C-T	Sim	26/11/2023	8	500	Windows	10	1	LG
DESKTOP	QG - Residência Multiprofissional	Daten	DC2C-T	Sim	26/11/2023	8	500	Windows	10	1	LG (Daten)
DESKTOP	QG - Residência Multiprofissional	Daten	DC2C-T	Sim	26/11/2023	8	500	Windows	10	1	LG (Daten)
DESKTOP	QG - Educação Física	Daten	DC2C-T	Sim	26/11/2023	8	500	Windows	10	1	LG (Daten)
DESKTOP	QG - Clínica Médica	Daten	DC2C-T	Sim	26/11/2023	8	500	Windows	10	1	LG (Daten)
DESKTOP	Divisão de Logística e Infraestrutura Hospitalar	Daten	DC2C-T	Sim	26/11/2023	8	500	Windows	10	1	LG
DESKTOP	QG - Terapia Ocupacional	Daten	DC2C-T	Sim	26/11/2023	8	500	Windows	10	1	LG
DESKTOP	QG - Terapia Ocupacional	Daten	DC2C-T	Sim	26/11/2023	8	500	Windows	10	1	LG
DESKTOP	QG - Odontologia	Daten	DC2C-T	Sim	26/11/2023	8	500	Windows	10	1	LG
DESKTOP	Anestesiologia - Residentes	Daten	DC2C-T	Sim	26/11/2023	8	500	Windows	10	1	LG
DESKTOP	UTI - Adulto	Daten	DC2C-T	Sim	26/11/2023	8	500	Windows	10	1	LG (Daten)
DESKTOP	Clínica Médica - Residentes	Daten	DC2C-T	Sim	26/11/2023	8	500	Windows	10	1	LG (Daten)
DESKTOP	Clínica Médica - Residentes	Daten	DC2C-T	Sim	26/11/2023	8	500	Windows	10	1	LG (Daten)
DESKTOP	SETISD - Desenvolvimento	Montado	Montado	Não	NA	8	500	Windows	10	2	LG (Daten) // Samsung
DESKTOP	Nutrição	Daten	DC2C-T	Sim	26/11/2023	8	500	Windows	10	1	LG
DESKTOP	Cirurgia - Residentes	Daten	DC2C-T	Sim	26/11/2023	8	500	Windows	10	1	LG
DESKTOP	Clínica Médica - Departamento	Daten	DC2C-T	Sim	26/11/2023	8	500	Windows	10	1	LG
DESKTOP	QG - Pediatria	Daten	DC2C-T	Sim	26/11/2023	8	500	Windows	10	1	LG (Daten)
DESKTOP	Nutrição	Daten	DC2C-T	Sim	26/11/2023	8	500	Windows	10	1	LG
DESKTOP	Nutrição	Daten	DC2C-T	Sim	26/11/2023	8	500	Windows	10	1	LG
DESKTOP	Nutrição	Daten	DC2C-T	Sim	26/11/2023	8	500	Windows	10	1	LG (Daten)

DESKTOP	GEP - Gerência de Ensino e Pesquisa	Daten	DC2C-T	Sim	26/11/2023	8	500	Windows	10	1	LG
DESKTOP	GEP - Gerência de Ensino e Pesquisa	Daten	DC2C-T	Sim	26/11/2023	8	500	Windows	10	1	LG
DESKTOP	GEP - Websaúde	Daten	DC2C-T	Sim	26/11/2023	8	500	Windows	10	2	LG // LG
DESKTOP	GEP - Gerência de Ensino e Pesquisa	Daten	DC2C-T	Sim	26/11/2023	8	500	Windows	10	1	LG
DESKTOP	GEP - Biblioteca	Daten	DC2C-T	Sim	26/11/2023	8	500	Windows	10	1	LG
DESKTOP	GEP - Gerência de Ensino e Pesquisa	Daten	DC2C-T	Sim	26/11/2023	8	500	Windows	10	1	LG
DESKTOP	GEP - Gerência de Ensino e Pesquisa	Daten	DC2C-T	Sim	26/11/2023	8	500	Windows	10	2	LG // LG (Itautec)
DESKTOP	Infraestrutura - Sala de Engenharia	Daten	DC2C-T	Sim	26/11/2023	16	256	Windows	10	2	LG (Daten) // LG
DESKTOP	SAE - Enfermagem	Montado	Montado	Não	NA	2	160	Windows	10	1	TOSHIBA
DESKTOP	FAMED - Ambulatório - Cirurgia	Daten	DC1C-S	Não	16/05/2020	8	500	Windows	10	1	AOC
DESKTOP	Ambulatório - Sala de Orientação 01	Itautec	Infoway SM-3322	Não	NA	2	160	Windows	10	1	LG
DESKTOP	FAMED - Pediatria - Sala de Relatório/Biblioteca	Itautec	Infoway SM-3322	Não	NA	4	500	Windows	10	1	LG (Itautec)
DESKTOP	FAMED - Pediatria - Sala de Aula	Itautec	Infoway SM-3322	Não	NA	4	320	Windows	10	1	LG (Itautec)
DESKTOP	<< TV COMUNICA >>	Itautec	Infoway SM-3322	Não	NA	4	500	Linux	21.1	0	
DESKTOP	Banco de Olhos	Daten	DC3A-U	Sim	09/12/2023	8	250	Windows	10	1	LG (Daten)
DESKTOP	Direção - Assessoria e Planejamento - Adm	Daten	DC3A-U	Sim	09/12/2023	8	250	Windows	10	2	LG (Daten) // HP
DESKTOP	UTI - Neonatal	Daten	DC3A-U	Sim	09/12/2023	8	250	Windows	10	1	LG (Daten)
DESKTOP	USOST	Daten	DC3A-U	Sim	09/12/2023	8	250	Windows	10	1	LG (Daten)
DESKTOP	Farmácia de Dispensação	Daten	DC3A-U	Sim	09/12/2023	8	250	Windows	10	1	LG (Daten)
DESKTOP	Bloco 3 - Oncologia - Agendamento Farmácia (2º Andar)	Daten	DC3A-U	Sim	09/12/2023	8	250	Windows	10	1	LG (Daten)
DESKTOP	DIVGP - Núcleo de Apoio Assistencial	Daten	DC3A-U	Sim	09/12/2023	8	250	Windows	10	2	LG (Daten) // Samsung
DESKTOP	Farmácia - CAF	Daten	DC3A-U	Sim	09/12/2023	8	250	Windows	10	1	LG (Daten)
DESKTOP	Bloco 3 - Unidade de Planejamento e Dimensionamento de Estoque (UPDE)	Daten	DC3A-U	Sim	13/12/2023	8	250	Windows	10	2	LG (Daten) // LG
DESKTOP	Farmácia de Dispensação	Daten	DC3A-U	Sim	13/12/2023	8	250	Windows	10	1	LG (Daten)
DESKTOP	Farmácia - CAF	Daten	DC3A-U	Sim	13/12/2023	8	250	Windows	10	1	LG (Daten)

DESKTOP	Ginecologia - Posto	Daten	DC3A-U	Sim	13/12/2023	8	250	Windows	10	2	LG (Daten) // HP
DESKTOP	Farmácia de Dispensação	Daten	DC3A-U	Sim	13/12/2023	8	250	Windows	10	1	LG (Daten)
DESKTOP	DIVGP - UAP	Daten	DC3A-U	Sim	13/12/2023	8	250	Windows	10	2	LG (Daten) // LG (Itautec)
DESKTOP	DIVGP - UAP	Daten	DC3A-U	Sim	13/12/2023	8	250	Windows	10	1	LG (Daten) // HP
DESKTOP	Amílcar Gigante - Consultório (sala 202)	Daten	DC3A-U	Sim	13/12/2023	8	250	Windows	10	1	LG (Daten)
DESKTOP	DIVGP - UAP	Daten	DC3A-U	Sim	09/12/2023	8	250	Windows	10	2	LG (Daten) // LG (Itautec)
DESKTOP	DIVGP	Daten	DC3A-U	Sim	13/12/2023	8	250	Windows	10	2	LG (Daten) // NC
DESKTOP	Consultório de Odontologia	Daten	DC3A-U	Sim	13/12/2023	8	250	Windows	10	1	LG (Daten)
DESKTOP	Pediatria - Posto	Daten	DC3A-U	Sim	13/12/2023	8	250	Windows	10	1	LG (Daten)
DESKTOP	Pediatria - Posto	Daten	DC3A-U	Sim	13/12/2023	8	250	Windows	10	1	LG (Daten)
DESKTOP	Bloco 3 - PIDI - Melhor Em Casa - Sala de Reuniões	Daten	DC3A-U	Sim	13/12/2023	8	250	Windows	10	1	LG (Daten)
DESKTOP	UTI - Neonatal	Daten	DC3A-U	Sim	09/12/2023	8	250	Windows	10	2	LG (Daten) // LG (Itautec)
DESKTOP	NIR	Daten	DC3A-U	Sim	09/12/2023	8	250	Windows	10	1	LG (Daten)
DESKTOP	Serviço Social	Daten	DC3A-U	Sim	09/12/2023	8	250	Windows	10	1	LG (Daten)
DESKTOP	Serviço Social	Daten	DC3A-U	Sim	09/12/2023	8	250	Windows	10	1	LG (Daten)
DESKTOP	Serviço Social	Daten	DC3A-U	Sim	13/12/2023	8	250	Windows	10	1	LG (Daten)
DESKTOP	Serviço Social	Daten	DC3A-U	Sim	13/12/2023	8	250	Windows	10	1	LG (Daten)
DESKTOP	Endoscopia - Recepção	Daten	DC3A-U	Sim	09/12/2023	8	250	Windows	10	1	LG (Daten)
DESKTOP	Farmácia de Dispensação	Daten	DC3A-U	Sim	13/12/2023	8	250	Windows	10	1	LG (Daten)
DESKTOP	Farmácia de Dispensação	Daten	DC3A-U	Sim	09/12/2023	8	250	Windows	10	1	LG (Daten)
DESKTOP	Ginecologia - Sala de Procedimentos e Ultrassonografia	Daten	DC3A-U	Sim	13/12/2023	8	<u>250</u>	Windows	10	1	LG (Daten)
DESKTOP	NIR	Daten	DC3A-U	Sim	13/12/2023	8	250	Windows	10	1	LG (Daten)
DESKTOP	DIVGP - UAP	Daten	DC3A-U	Sim	13/12/2023	8	250	Windows	10	2	LG (Daten) // LG (Itautec)
DESKTOP	NIR	Daten	DC3A-U	Sim	09/12/2023	8	250	Windows	10	1	LG (Daten)

DESKTOP	NIR	Daten	DC3A-U	Sim	09/12/2023	8	250	Windows	10	1	LG (Daten)
DESKTOP	Divisão de Enfermagem	Daten	DC3A-U	Sim	09/12/2023	8	250	Windows	10	1	LG (Daten)
DESKTOP	Divisão de Enfermagem	Daten	DC3A-U	Sim	09/12/2023	8	250	Windows	10	1	LG (Daten)
DESKTOP	Laboratório - Administrativo	Daten	DC3A-U	Sim	09/12/2023	8	250	Windows	10	1	LG (Daten)
DESKTOP	Infraestrutura - Sala de Engenharia	Daten	DC3A-U	Sim	09/12/2023	8	250	Windows	10	2	LG (Daten) // LG
DESKTOP	QG - Fisioterapia	Daten	DC3A-U	Sim	09/12/2023	8	<u>250</u>	Windows	10	1	LG
DESKTOP	QG - Fonoaudiologia	Daten	DC3A-U	Sim	09/12/2023	8	<u>250</u>	Windows	10	1	LG
DESKTOP	RUE II	Daten	DC3A-U	Sim	13/12/2023	8	250	Windows	10	1	LG (Daten)
DESKTOP	FAMED - Ambulatório de Reabilitação e Neurodesenvolvimento	Daten	DC3A-U	Sim	09/12/2023	8	250	Windows	10	1	LG (Daten)
DESKTOP	RUE II	Daten	DC3A-U	Sim	09/12/2023	8	250	Windows	10	1	LG (Daten)
DESKTOP	FAMED - Ambulatório de Reabilitação e Neurodesenvolvimento	Daten	DC3A-U	Sim	09/12/2023	8	250	Windows	10	1	LG (Daten)
DESKTOP	Sala dos Escriturários	Daten	DC3A-U	Sim	09/12/2023	8	250	Windows	10	1	LG (Daten)
DESKTOP	Almoxarifado	Daten	DC3A-U	Sim	09/12/2023	8	250	Windows	10	1	LG
DESKTOP	Farmácia - CAF	Daten	DC3A-U	Sim	09/12/2023	8	250	Windows	10	1	LG
DESKTOP	Almoxarifado - Escritório	Daten	DC3A-U	Sim	09/12/2023	8	250	Windows	10	2	LG (Daten) //
DESKTOP	Almoxarifado - Escritório	Daten	DC3A-U	Sim	09/12/2023	8	250	Windows	10	2	LG // AOC
DESKTOP	Almoxarifado - Escritório	Daten	DC3A-U	Sim	09/12/2023	8	250	Windows	10	2	LG (Daten) // LG (Itautec)
DESKTOP	BACKUP TI	Daten	DC3A-U	Sim	09/12/2023	8	250	Windows	10	0	
DESKTOP	Sala dos Escriturários	Daten	DC3A-U	Sim	13/12/2023	8	250	Windows	10	1	LG
DESKTOP	Direção - Administrativo	Daten	DC3A-U	Sim	13/12/2023	8	250	Windows	10	1	LG
DESKTOP	Direção - Assessoria e Planejamento	Daten	DC3A-U	Sim	13/12/2023	8	250	Windows	10	2	LG // LG
DESKTOP	Comunicação	Daten	DC3A-U	Sim	13/12/2023	8	250	Windows	10	2	LG (Daten) // Itautec
DESKTOP	COVID-19 - Ala 1 - Prescrição	Daten	DC3A-U	Sim	13/12/2023	8	250	Windows	10	1	LG (Daten)
DESKTOP	Bloco 3 - Setor de Regulação - Contas Médicas	Daten	DC3A-U	Sim	09/12/2023	8	250	Windows	10	1	LG (Daten)
DESKTOP	Bloco 3 - Setor de Regulação - Contas Médicas	Daten	DC3A-U	Sim	09/12/2023	8	250	Windows	10	1	LG (Daten)

DESKTOP	Bloco 3 - Setor de Regulação - Contas Médicas	Daten	DC3A-U	Sim	09/12/2023	8	250	Windows	10	1	LG (Daten)
DESKTOP	Bloco 3 - Setor de Regulação - Contas Médicas	Daten	DC3A-U	Sim	09/12/2023	8	250	Windows	10	1	LG (Daten)
DESKTOP	Bloco 3 - Setor de Regulação - Contas Médicas	Daten	DC3A-U	Sim	09/12/2023	8	250	Windows	10	1	LG
DESKTOP	Famed - Ambulatório SAE	Daten	DC3A-U	Sim	13/12/2023	8	250	Windows	10	1	LG
DESKTOP	Famed - Ambulatório SAE	Daten	DC3A-U	Sim	13/12/2023	8	250	Windows	10	1	LG
DESKTOP	Auditório - Marcílio	Daten	DC3A-U	Sim	13/12/2023	8	250	Windows	10	1	LG (itautec)
DESKTOP	Auditório - Sala de Ensino 4 (atual Refeitório)	Daten	DC3A-U	Sim	13/12/2023	8	250	Windows	10	1	LG (Daten)
DESKTOP	Portaria - Recepção	Daten	DC3A-U	Sim	13/12/2023	8	250	Windows	10	2	LG (Daten) // AOC
DESKTOP	Amílcar Gigante - Consultório (sala 203)	Daten	DC3A-U	Sim	09/12/2023	8	250	Windows	10	1	LG
DESKTOP	RUE III	Daten	DC3A-U	Sim	09/12/2023	8	250	Windows	10	1	LG
DESKTOP	Unidade de Clínica Cirúrgica - Posto	Daten	DC3A-U	Sim	09/12/2023	8	250	Windows	10	1	LG
DESKTOP	Clínica Cirúrgica	Daten	DC3A-U	Sim	09/12/2023	8	250	Windows	10	1	LG (Daten)
DESKTOP	Grupo de Pele	Daten	DC3A-U	Sim	09/12/2023	8	250	Windows	10	1	LG
DESKTOP	Amílcar Gigante - Consultório (Sala 205)	Daten	DC3A-U	Sim	09/12/2023	8	250	Windows	10	1	LG
DESKTOP	Laboratório - Administrativo	Daten	DC3A-U	Sim	09/12/2023	8	250	Windows	10	1	LG
DESKTOP	Farmácia Clínica - Galpão	Daten	DC3A-U	Sim	09/12/2023	8	250	Windows	10	1	LG
DESKTOP	Oncologia - Recepção (1º Andar)	Daten	DC3A-U	Sim	09/12/2023	8	250	Windows	10	1	LG (Daten)
DESKTOP	COVID-19 - Ala 1 - Prescrição	Daten	DC3A-U	Sim	09/12/2023	8	250	Windows	10	1	LG (Daten)
DESKTOP	PIDI - Melhor em Casa	Daten	DC3A-U	Sim	09/12/2023	8	250	Windows	10	1	LG
DESKTOP	PIDI - Melhor em Casa	Daten	DC3A-U	Sim	09/12/2023	8	250	Windows	10	1	LG
DESKTOP	PIDI - Melhor em Casa	Daten	DC3A-U	Sim	09/12/2023	8	250	Windows	10	1	LG
DESKTOP	PIDI - Melhor em Casa	Daten	DC3A-U	Sim	09/12/2023	8	250	Windows	10	1	LG
DESKTOP	PIDI - Melhor em Casa	Daten	DC3A-U	Sim	09/12/2023	8	250	Windows	10	1	LG
DESKTOP	PIDI - Melhor em Casa	Daten	DC3A-U	Sim	17/07/2024	8	250	Windows	10	1	LG
DESKTOP	PIDI - Melhor em Casa - Chefia	Daten	DC3A-U	Sim	17/07/2024	8	250	Windows	10	1	LG (Daten)
DESKTOP	Sala dos Escriturários	Daten	DC3A-U	Sim	17/07/2024	8	250	Windows	10	1	LG (Daten)
DESKTOP	PIDI - Melhor em Casa - Triagem	Daten	DC3A-U	Sim	17/07/2024	8	250	Windows	10	1	LG (Daten)

DESKTOP	Comunicação Social	Daten	DC3A-U	Sim	17/07/2024	8	250	Windows	10	1	LG (Daten)
DESKTOP	Ginecologia - Sala de Observação	Daten	DC3A-U	Sim	17/07/2024	8	<u>250</u>	Windows	10	1	LG (Daten)
DESKTOP	Ginecologia - Sala de Recepção (Berçário)	Daten	DC3A-U	Sim	17/07/2024	8	250	Windows	10	1	LG
DESKTOP	Ambulatório - Maternidade - Classificação de Risco	Daten	DC3A-U	Sim	17/07/2024	8	250	Windows	10	1	LG
DESKTOP	Amílcar Gigante - Consultório (sala 216)	Daten	DC3A-U	Sim	17/07/2024	8	250	Windows	10	1	LG
DESKTOP	FAMED - Ambulatório de Reabilitação e Neurodesenvolvimento	Daten	DC3A-U	Sim	17/07/2024	8	250	Windows	10	1	LG
DESKTOP	FAMED - Ambulatório de Reabilitação e Neurodesenvolvimento	Daten	DC3A-U	Sim	17/07/2024	8	250	Windows	10	1	LG
DESKTOP	Sala de Reuniões (3º Andar)	Daten	DC3A-U	Sim	17/07/2024	8	250	Windows	10	1	LG
DESKTOP	DIVGP - TEMPORÁRIO	Daten	DC3A-U	Sim	17/07/2024	8	250	Windows	10	1	LG
DESKTOP	Centro Cirúrgico - Recepção	Daten	DC3A-U	Sim	17/07/2024	8	250	Windows	10	1	LG (Daten)
DESKTOP	Laboratório de Pesquisa - Butantan - Monitoria (PC da onco)	Daten	DC3A-U	Sim	17/07/2024	8	250	Windows	10	1	LG
DESKTOP	Laboratório de Pesquisa - Butantan - Monitoria (PC da onco)	Daten	DC3A-U	Sim	17/07/2024	8	250	Windows	10	1	LG
DESKTOP	Divisão de Apoio Diagnóstico e Terapêutico	Daten	DC3A-U	Sim	17/07/2024	8	250	Windows	10	1	LG (Daten)
DESKTOP	Direção - Sala de Reuniões	Daten	DC3A-U	Sim	17/07/2024	8	<u>256</u>	Windows	10	0	
DESKTOP	Centro de Pesquisa Clínica - Consultório 1	Daten	DC3A-U	Sim	17/07/2024	8	<u>256</u>	Windows	10	1	LG (Daten)
DESKTOP	Laboratório de Pesquisa - Butantan	Daten	DC3A-U	Sim	17/07/2024	8	250	Windows	10	1	LG
DESKTOP	Oncologia - Consultório 3 (1º Andar)	Daten	DC3A-U	Sim	17/07/2024	8	250	Windows	10	1	LG (Daten)
DESKTOP	Oncologia - Consultório 1 (1º Andar)	Daten	DC3A-U	Sim	17/07/2024	8	250	Windows	10	1	LG (Daten)
DESKTOP	Divisão de Enfermagem	Daten	DC3A-U	Sim	17/07/2024	8	250	Windows	10	1	LG
DESKTOP	Divisão de Enfermagem	Daten	DC3A-U	Sim	17/07/2024	8	250	Windows	10	1	LG
DESKTOP	GEP - Gerência de Ensino e Pesquisa	Daten	DC3A-U	Sim	17/07/2024	8	250	Windows	10	1	LG
DESKTOP	Infraestrutura - Engenharia Clínica	Daten	DC3A-U	Sim	17/07/2024	8	250	Windows	10	1	LG
DESKTOP	Almoxarifado	Daten	DC3A-U	Sim	17/07/2024	8	250	Windows	10	2	LG (Daten) // HP
DESKTOP	SETISD - Suporte	Daten	DC3A-U	Sim	17/07/2024	8	250	Windows	10	2	LG // HP

DESKTOP	Direção - Divisão Médica	Daten	DC3A-U	Sim	17/07/2024	8	250	Windows	10	1	LG
DESKTOP	Centro de Pesquisa Clínica - Administrativo	Daten	DC3A-U	Sim	17/07/2024	8	250	Windows	10	1	LG (Daten)
DESKTOP	Farmácia de Dispensação	Daten	DC3A-U	Sim	17/07/2024	8	250	Windows	10	1	LG (Daten)
DESKTOP	Oncologia - Consultório (2º Andar)	Daten	DC3A-U	Sim	17/07/2024	8	250	Windows	10	1	LG
DESKTOP	Oncologia - Recepção (2º Andar)	Daten	DC3A-U	Sim	17/07/2024	8	250	Windows	10	1	LG
DESKTOP	Oncologia - Sala ADM (2º Andar)	Daten	DC3A-U	Sim	17/07/2024	8	250	Windows	10	1	LG
DESKTOP	Oncologia - Sala ADM (2º Andar)	Daten	DC3A-U	Sim	17/07/2024	8	250	Windows	10	1	LG
DESKTOP	Oncologia - Sala de Infusão (2º Andar)	Daten	DC3A-U	Sim	17/07/2024	8	250	Windows	10	1	LG
DESKTOP	Oncologia - Sala de Infusão (2º Andar)	Daten	DC3A-U	Sim	17/07/2024	8	250	Windows	10	1	LG
DESKTOP	Oncologia - Sala de Infusão (2º andar)	Daten	DC3A-U	Sim	29/07/2024	8	250	Windows	10	1	LG (Daten)
DESKTOP	Oncologia - Farmácia (2º Andar)	Daten	DC3A-U	Sim	17/07/2024	8	250	Windows	10	1	LG
DESKTOP	Oncologia - Recepção (2º Andar)	Daten	DC3A-U	Sim	17/07/2024	8	250	Windows	10	1	LG
DESKTOP	Oncologia - Recepção (1º Andar)	Daten	DC3A-U	Sim	17/07/2024	8	250	Windows	10	1	LG
DESKTOP	Oncologia - Recepção (1º Andar)	Daten	DC3A-U	Sim	17/07/2024	8	250	Windows	10	1	LG
DESKTOP	Oncologia - Consultório 8 (1º Andar)	Daten	DC3A-U	Sim	17/07/2024	8	250	Windows	10	1	LG (Daten)
DESKTOP	FAMED - ambulatório de Reabilitação e Neurodesenvolvimento	Daten	DC3A-U	Sim	17/07/2024	8	250	Windows	10	1	LG (Daten)
DESKTOP	FAMED - ambulatório de Reabilitação e Neurodesenvolvimento	Daten	DC3A-U	Sim	17/07/2024	8	250	Windows	10	1	LG (Daten)
DESKTOP	Bloco 3 - PIDI - Melhor Em Casa - Sala de Reuniões	Daten	DC3A-U	Sim	17/07/2024	8	250	Windows	10	1	LG (Daten)
DESKTOP	Consultório de Odontologia	Daten	DC3A-U	Sim	17/07/2024	8	250	Windows	10	1	LG (Daten)
DESKTOP	Serviço Social	Daten	DC3A-U	Sim	17/07/2024	8	250	Windows	10	1	LG
DESKTOP	Direção - Administrativo	Daten	DC3A-U	Sim	17/07/2024	8	250	Windows	10	1	LG (Daten)
DESKTOP	Direção - Recepção	Daten	DC3A-U	Sim	17/07/2024	8	250	Windows	10	1	LG (Daten)
DESKTOP	Amílcar Gigante - Endócrino (Consultório)	Daten	DC3A-U	Sim	17/07/2024	8	250	Windows	10	1	LG (Daten)
DESKTOP	Amílcar Gigante - Endócrino (Consultório)	Daten	DC3A-U	Sim	17/07/2024	8	250	Windows	10	1	LG (Daten)
DESKTOP	Amílcar Gigante - Endócrino (Consultório)	Daten	DC3A-U	Sim	17/07/2024	8	250	Windows	10	1	LG (Daten)

DESKTOP	SETISD - Suporte	Daten	DC3A-U	Sim	17/07/2024	8	250	Windows	10	1	LG (Daten)
DESKTOP	Amílcar Gigante - Endócrino (Consultório)	Daten	DC3A-U	Sim	17/07/2024	8	250	Windows	10	1	LG (Daten)
DESKTOP	Amílcar Gigante - Consultório (Sala 206)	Daten	DC3A-U	Sim	17/07/2024	8	250	Windows	10	1	LG (Daten)
DESKTOP	Amílcar Gigante - Endócrino (Consultório)	Daten	DC3A-U	Sim	17/07/2024	4	250	Windows	10	1	LG (Daten)
DESKTOP	Amílcar Gigante - Consultório (Sala 209)	Daten	DC3A-U	Sim	17/07/2024	8	250	Windows	10	1	LG (Daten)
DESKTOP	Amílcar Gigante - Consultório (Sala 210)	Daten	DC3A-U	Sim	17/07/2024	8	250	Windows	10	1	LG (Daten)
DESKTOP	Amílcar Gigante - Sala de Orientação 2	Daten	DC3A-U	Sim	17/07/2024	8	250	Windows	10	1	LG (Daten)
DESKTOP	FAMED - Radioterapia	Daten	DC3A-U	Sim	17/07/2024	8	256	Windows	10	1	LG (Daten)
DESKTOP	Amílcar Gigante - Consultório (Sala 207)	Daten	DC3A-U	Sim	17/07/2024	8	<u>256</u>	Windows	10	1	LG (Daten)
DESKTOP	Ambulatório FAMED - Módulo Ambulatorial	Daten	DC3A-U	Sim	17/07/2024	8	256	Windows	10	1	LG (Daten)
DESKTOP	Amílcar Gigante - Sala de Orientação	Daten	DC3A-U	Sim	17/07/2024	8	250	Windows	10	1	LG (Daten)
DESKTOP	Ambulatório FAMED - Módulo Ambulatorial	Daten	DC3A-U	Sim	17/07/2024	8	256	Windows	10	1	LG (Daten)
DESKTOP	UDIP - Clínica de Prevenção Adulto - Corredor	Daten	DC3A-U	Sim	17/07/2024	8	<u>256</u>	Windows	10	1	LG (Daten)
DESKTOP	Centro Cirúrgico - Central de Materiais	Daten	DC3A-U	Sim	17/07/2024	8	<u>256</u>	Windows	10	1	LG (Daten)
DESKTOP	Ambulatório FAMED - Módulo Ambulatorial	Daten	DC3A-U	Sim	17/07/2024	8	256	Windows	10	1	LG (Daten)
DESKTOP	BACKUP TI	Daten	DC3A-U	Sim	17/07/2024	8	256	Windows	10	1	LG (Daten)
DESKTOP	UTI - Neonatal - Encubadora	Daten	DC3A-U	Sim	17/07/2024	8	256	Windows	10	1	LG (Daten)
DESKTOP	FAMED - Ginecologia - Sala dos Professores	Daten	DC3A-U	Sim	17/07/2024	8	<u>256</u>	Windows	10	1	LG (Daten)
DESKTOP	FAMED - Ginecologia - Sala dos Professores	Daten	DC3A-U	Sim	17/07/2024	8	<u>256</u>	Windows	10	1	LG (Daten)
DESKTOP	Farmácia Clínica - Galpão	Daten	DC3A-U	Sim	17/07/2024	8	<u>256</u>	Windows	10	1	LG (Daten)
DESKTOP	Pediatria - Semi Intensiva	Daten	DC3A-U	Sim	17/07/2024	8	<u>256</u>	Windows	10	1	LG (Daten)
DESKTOP	Pediatria - Posto	Daten	DC3A-U	Sim	17/07/2024	8	<u>256</u>	Windows	10	1	LG (Daten)
DESKTOP	FAMED - Radioterapia - Sala de Exames	Daten	DC3A-U	Sim	17/07/2024	8	<u>256</u>	Windows	10	1	LG (Daten)
DESKTOP	COVID-19 - Ala 1 - Central de Materiais	Daten	DC3A-U	Sim	17/07/2024	8	250	Windows	10	1	LG
DESKTOP	Portaria - Recepção	Daten	DC3A-U	Sim	17/07/2024	8	256	Windows	10	1	Daten
DESKTOP	Direção - Superintendente	Dell	OptiPlex 3080	Sim	01/06/2025	16	256	Windows	10	1	Dell
DESKTOP	Direção - Gerência Administrativa	Dell	OptiPlex 3080	Sim	01/06/2025	16	256	Windows	10	2	Dell // LG

DESKTOP	Direção - Divisão da Gestão do Cuidado	Dell	OptiPlex 3080	Sim	01/06/2025	16	256	Windows	10	1	Dell
DESKTOP	Direção - Gerência de Atenção a Saúde	Dell	OptiPlex 3080	Sim	01/06/2025	16	256	Windows	10	1	Dell
DESKTOP	Direção - Gerência de Atenção a Saúde	Dell	OptiPlex 3080	Sim	01/06/2025	16	256	Windows	10	1	Dell
DESKTOP	Direção - Gerência de Atenção a Saúde	Dell	OptiPlex 3080	Sim	01/06/2025	16	256	Windows	10	1	Dell
DESKTOP	Direção - Divisão de Logística e Infraestrutura Hospitalar	Dell	OptiPlex 3080	Sim	01/06/2025	16	256	Windows	10	2	Dell
DESKTOP	Auditoria	Dell	OptiPlex 3080	Sim	01/06/2025	16	256	Windows	10	3	Dell // LG // LG
DESKTOP	Bloco 3 - Setor de Gestão Orçamentária e Financeira (SGOF)	Dell	OptiPlex 3080	Sim	01/06/2025	16	256	Windows	10	2	Dell // LG
DESKTOP	Bloco 3 - Setor de Gestão Orçamentária e Financeira (SGOF)	Dell	OptiPlex 3080	Sim	01/06/2025	16	256	Windows	10	2	Dell // LG
DESKTOP	Bloco 3 - Setor de Gestão Orçamentária e Financeira (SGOF)	Dell	OptiPlex 3080	Sim	01/06/2025	16	256	Windows	10	2	Dell // LG
DESKTOP	Bloco 3 - Setor de Gestão Orçamentária e Financeira (SGOF)	Dell	OptiPlex 3080	Sim	01/06/2025	16	256	Windows	10	2	Dell // LG
DESKTOP	Bloco 3 - Setor de Gestão Orçamentária e Financeira (SGOF)	Dell	OptiPlex 3080	Sim	01/06/2025	16	256	Windows	10	2	Dell // LG
DESKTOP	Bloco 3 - Setor de Gestão Orçamentária e Financeira (SGOF)	Dell	OptiPlex 3080	Sim	01/06/2025	16	256	Windows	10	2	Dell // LG
DESKTOP	Bloco 3 - Setor de Gestão Orçamentária e Financeira (SGOF)	Dell	OptiPlex 3080	Sim	01/06/2025	16	256	Windows	10	2	Dell // LG
DESKTOP	Bloco 3 - Setor de Gestão Orçamentária e Financeira (SGOF)	Dell	OptiPlex 3080	Sim	01/06/2025	16	256	Windows	10	2	Dell // LG
DESKTOP	Bloco 3 - Setor de Gestão Orçamentária e Financeira (SGOF)	Dell	OptiPlex 3080	Sim	01/06/2025	16	256	Windows	10	2	Dell // LG
DESKTOP	Bloco 3 - Setor de Abastecimento Farmaceutico e Suprimentos (SAFS)	Dell	OptiPlex 3080	Sim	01/06/2025	16	256	Windows	10	2	Dell // LG
DESKTOP	Bloco 3 - Setor de Abastecimento Farmaceutico e Suprimentos (SAFS)	Dell	OptiPlex 3080	Sim	01/06/2025	16	256	Windows	10	2	Dell // LG
DESKTOP	Bloco 3 - Unidade de Planejamento e Dimensionamento de Estoque (UPDE)	Dell	OptiPlex 3080	Sim	01/06/2025	16	256	Windows	10	2	Dell // LG
DESKTOP	Bloco 3 - Unidade de Planejamento e Dimensionamento de Estoque (UPDE)	Dell	OptiPlex 3080	Sim	01/06/2025	16	256	Windows	10	2	Dell // LG
DESKTOP	Bloco 3 - Unidade de Planejamento e Dimensionamento de Estoque (UPDE)	Dell	OptiPlex 3080	Sim	01/06/2025	16	256	Windows	10	2	Dell // LG

DESKTOP	SETISD - Suporte	Dell	OptiPlex 3080	Sim	01/06/2025	16	256	Windows	10	2	Dell // LG
DESKTOP	SETISD - Suporte	Dell	OptiPlex 3080	Sim	01/06/2025	16	256	Windows	10	2	Dell // LG
DESKTOP	SETISD - Suporte	Dell	OptiPlex 3080	Sim	01/06/2025	16	256	Windows	10	2	Dell // LG
DESKTOP	SETISD - Suporte	Dell	OptiPlex 3080	Sim	01/06/2025	16	256	Windows	10	2	Dell // LG
DESKTOP	Setor de Administração	Dell	OptiPlex 3080	Sim	01/06/2025	16	256	Windows	10	2	Dell // LG
DESKTOP	Bloco 3 - Unidade de Contratos (UCONT)	Dell	OptiPlex 3080	Sim	01/06/2025	16	256	Windows	10	2	Dell // LG
DESKTOP	Setor de Avaliação e Controladoria	Dell	OptiPlex 3080	Sim	01/06/2025	16	256	Windows	10	2	Dell // LG
DESKTOP	Setor de Avaliação e Controladoria	Dell	OptiPlex 3080	Sim	01/06/2025	16	256	Windows	10	2	Dell // LG
DESKTOP	Setor de Avaliação e Controladoria	Dell	OptiPlex 3080	Sim	01/06/2025	16	256	Windows	10	2	Dell // LG
DESKTOP	Setor de Avaliação e Controladoria	Dell	OptiPlex 3080	Sim	01/06/2025	16	256	Windows	10	2	Dell // LG
DESKTOP	Bloco 3 - Unidade de Planejamento e Dimensionamento de Estoque (UPDE)	Dell	OptiPlex 3080	Sim	01/06/2025	16	256	Windows	10	2	Dell // LG
DESKTOP	Bloco 3 - Setor de Abastecimento Farmaceutico e Suprimentos (SAFS)	Dell	OptiPlex 3080	Sim	01/06/2025	16	256	Windows	10	2	Dell // LG
DESKTOP	Bloco 3 - Setor de Abastecimento Farmaceutico e Suprimentos (SAFS)	Dell	OptiPlex 3080	Sim	01/06/2025	16	256	Windows	10	2	Dell // LG
DESKTOP	Bloco 3 - Setor de Abastecimento Farmaceutico e Suprimentos (SAFS)	Dell	OptiPlex 3080	Sim	01/06/2025	16	256	Windows	10	2	Dell // LG
DESKTOP	Bloco 3 - Setor de Abastecimento Farmaceutico e Suprimentos (SAFS)	Dell	OptiPlex 3080	Sim	01/06/2025	16	256	Windows	10	2	Dell // LG
DESKTOP	Bloco 3 - Unidade de Fiscalização Administrativa de Contratos (UFAC)	Dell	OptiPlex 3080	Sim	01/06/2025	16	256	Windows	10	2	Dell // LG
DESKTOP	Bloco 3 - Unidade de Contratos (UCONT)	Dell	OptiPlex 3080	Sim	01/06/2025	16	256	Windows	10	2	Dell // LG
DESKTOP	Bloco 3 - Unidade de Contratos (UCONT)	Dell	OptiPlex 3080	Sim	01/06/2025	16	256	Windows	10	2	Dell // LG
DESKTOP	Bloco 3 - Unidade de Fiscalização Administrativa de Contratos (UFAC)	Dell	OptiPlex 3080	Sim	01/06/2025	16	256	Windows	10	2	Dell // LG
DESKTOP	Bloco 3 - Unidade de Fiscalização Administrativa de Contratos (UFAC)	Dell	OptiPlex 3080	Sim	01/06/2025	16	256	Windows	10	2	Dell // LG
DESKTOP	Bloco 3 - Unidade de Contratos (UCONT)	Dell	OptiPlex 3080	Sim	01/06/2025	16	256	Windows	10	2	Dell // LG
DESKTOP	Bloco 3 - Unidade de Fiscalização Administrativa de Contratos (UFAC)	Dell	OptiPlex 3080	Sim	01/06/2025	16	256	Windows	10	2	Dell // LG
DESKTOP	Bloco 3 - Unidade de Compras e Licitações (UCL)	Dell	OptiPlex 3080	Sim	01/06/2025	16	256	Windows	10	2	Dell // LG

DESKTOP	Bloco 3 - Unidade de Compras e Licitações (UCL)	Dell	OptiPlex 3080	Sim	01/06/2025	16	256	Windows	10	2	Dell // LG
DESKTOP	Bloco 3 - Unidade de Compras e Licitações (UCL)	Dell	OptiPlex 3080	Sim	01/06/2025	16	256	Windows	10	2	Dell // LG
DESKTOP	Bloco 3 - Unidade de Compras e Licitações (UCL)	Dell	OptiPlex 3080	Sim	01/06/2025	16	256	Windows	10	2	Dell // LG
DESKTOP	Bloco 3 - Unidade de Compras e Licitações (UCL)	Dell	OptiPlex 3080	Sim	01/06/2025	16	256	Windows	10	2	Dell // LG
DESKTOP	Comunicação	Dell	OptiPlex 3080	Sim	01/06/2025	16	256	Windows	10	2	Dell // LG
DESKTOP	SETISD - Suporte	Daten	DC3C-U	Sim	11/10/2026	8	256	Windows	10	2	LG // AOC
DESKTOP	Divisão de Enfermagem	Daten	DC3C-U	Sim	11/10/2026	8	<u>250</u>	Windows	10	1	LG
DESKTOP	USOST - Segurança do Trabalho	Daten	DC3C-U	Sim	11/10/2026	8	256	Windows	10	1	LG
DESKTOP	USOST - Segurança do Trabalho	Daten	DC3C-U	Sim	11/10/2026	8	256	Windows	10	1	LG
DESKTOP	USOST - Segurança do Trabalho	Daten	DC3C-U	Sim	11/10/2026	8	256	Windows	10	1	LG
DESKTOP	USOST - Segurança do Trabalho	Daten	DC3C-U	Sim	11/10/2026	8	256	Windows	10	1	LG
DESKTOP	Almoxarifado	Daten	DC3C-U	Sim	11/10/2026	8	256	Windows	10	1	LG
DESKTOP	Almoxarifado	Daten	DC3C-U	Sim	11/10/2026	8	256	Windows	10	1	LG
DESKTOP	Almoxarifado	Daten	DC3C-U	Sim	11/10/2026	8	256	Windows	10	2	LG // LG (Itautec)
DESKTOP	Farmácia de Dispensação	Daten	DC3C-U	Sim	11/10/2026	8	256	Windows	10	1	LG
DESKTOP	COREMU	Daten	DC3C-U	Sim	11/10/2026	8	256	Windows	10	2	// LG (Itautec)
DESKTOP	COREME	Daten	DC3C-U	Sim	11/10/2026	8	256	Windows	10	2	// LG (Itautec)
DESKTOP	Setor de Gestão da Qualidade (STGQ)	Daten	DC3C-U	Sim	11/10/2026	8	256	Windows	10	1	LG
DESKTOP	Setor de Gestão da Qualidade (STGQ)	Daten	DC3C-U	Sim	11/10/2026	8	256	Windows	10	1	LG
DESKTOP	Divisão de Apoio Diagnóstico e Terapêutico	Daten	DC3C-U	Sim	11/10/2026	8	256	Windows	10	1	LG
DESKTOP	DIVGP - UAP	Daten	DC3C-U	Sim	11/10/2026	8	256	Windows	10	2	LG // LG (Itautec)
DESKTOP	Centro Cirúrgico - Corredor	Daten	DC3C-U	Sim	11/10/2026	8	<u>256</u>	Windows	10	1	LG
DESKTOP	Setor de Gestão da Qualidade (STGQ)	Daten	DC3C-U	Sim	11/10/2026	8	<u>256</u>	Windows	10	2	LG // LG (Itautec)
DESKTOP	FAMED - Mamografia - Câmara Clara	Daten	DC3C-U	Sim	11/10/2026	8	256	Windows	10		LG
DESKTOP	Pediatria - Chefias	Daten	DC3C-U	Sim	11/10/2026	8	256	Windows	10		LG
DESKTOP	Hotelaria Hospitalar	Daten	DC3C-U	Sim	11/10/2026	8	256	Windows	10	2	LG // LG (Daten)
DESKTOP	Pediatria - Chefias	Daten	DC3C-U	Sim	11/10/2026	8	256	Windows	10	1	LG

DESKTOP	DIVGP - UAP	Daten	DC3C-U	Sim	11/10/2026	8	256	Windows	10	1	LG
DESKTOP	NIR	Daten	DC3C-U	Sim	11/10/2026	8	256	Windows	10	1	LG
DESKTOP	Ouvidoria	Daten	DC3C-U	Sim	11/10/2026	8	256	Windows	10	1	LG
DESKTOP	Ouvidoria	Daten	DC3C-U	Sim	11/10/2026	8	256	Windows	10	1	LG
DESKTOP	DIVGP - UAP	Daten	DC3C-U	Sim	11/10/2026	8	256	Windows	10	1	LG
DESKTOP	Disponível	Daten	DC3C-U	Sim	11/10/2026	8	256	Windows	10	0	
DESKTOP	Infraestrutura - Sala de Engenharia	Daten	DC3C-U	Sim	11/10/2026	8	256	Windows	10	2	LG // LG
DESKTOP	Almoxarifado	Daten	DC3C-U	Sim	11/10/2026	8	256	Windows	10	1	LG
DESKTOP	SGQVS - Setor de Gestão da Qualidade e Vigilância em Saúde	Positivo	Master D3200	Não	NA	16	$\frac{256}{1000} +$	Windows	10	2	Acer // Samsung
DESKTOP	GEP	Daten	DC3C-U	Sim	02/02/2027	8	256	Windows	10	1	LG
DESKTOP	Centro de Pesquisa Clínica - Coordenação	Daten	DC3C-U	Sim	02/02/2027	8	256	Windows	10	1	LG
DESKTOP	Setor de Contabilidade (SCONT)	Daten	DC3C-U	Sim	02/02/2027	8	256	Windows	10	2	LG // LG
DESKTOP	GEP	Daten	DC3C-U	Sim	02/02/2027	8	256	Windows	10	1	LG
DESKTOP	NIR	Daten	DC3C-U	Sim	02/02/2027	8	256	Windows	10	2	LG // LG (Itautec)
DESKTOP	Grupo de Pele	Daten	DC3C-U	Sim	02/02/2027	8	256	Windows	10	1	LG
DESKTOP	Setor Jurídico	Daten	DC3C-U	Sim	02/02/2027	8	<u>256</u>	Windows	10	2	LG // LG
DESKTOP	Bloco 3 - Unidade de Compras e Licitações (UCL)	Daten	DC3C-U	Sim	02/02/2027	8	256	Windows	10	1	LG (Daten)
DESKTOP	Direção - Gerência Administrativa	Daten	DC3C-U	Sim	02/02/2027	8	256	Windows	10	1	LG
DESKTOP	UTI - Adulto	Daten	DC3C-U	Sim	02/02/2027	8	<u>256</u>	Windows	10	1	LG
DESKTOP	Bloco 3 - Unidade de Compras e Licitações (UCL)	Daten	DC3C-U	Sim	02/02/2027	8	256	Windows	10	2	LG // LG
DESKTOP	FAMED - Pediatria - Sala de Orientação de Nutrição	Lenovo	Think Centre M83	Não	29/06/2021	4	500	Windows	10	1	HP
DESKTOP	Infraestrutura - Refrigeração (SulClean)	Daten	DC3C-U	Sim	02/02/2027	8	256	Windows	10	1	LG (Daten)
DESKTOP	Bloco 3 - Setor Jurídico	Daten	DC3A-U	Sim	10/04/2027	8	<u>256</u>	Windows	10	2	AOC // LG
DESKTOP	Laboratório - Recepção	Daten	DC3A-U	Sim	10/04/2027	8	<u>256</u>	Windows	10	1	AOC
DESKTOP	Laboratório - Recepção	Daten	DC3A-U	Sim	10/04/2027	8	<u>256</u>	Windows	10	1	AOC
DESKTOP	Laneira - Sala de Enfermagem da Cuidativa	Lenovo	10SUA02PBR	-	NA	4	500	Windows	10	1	Lenovo

DESKTOP	UTI - Adulto	Daten	DC3C-U	Sim	31/12/2026	8	<u>256</u>	Windows	10	1	LG
DESKTOP	UTI - Adulto	Daten	DC3A-U	Sim	10/04/2027	8	<u>256</u>	Windows	10	1	AOC
DESKTOP	Bloco 3 - Centro de Simulação Realística - Sala do Controlador	Daten	DC3A-U	Sim	10/04/2027	8	256	Windows	10	1	Daten
DESKTOP	Bloco 3 - Sala de Ensino 1	Daten	DC3A-U	Sim	10/04/2027	8	256	Windows	10	1	Daten
DESKTOP	Infraestrutura - Administrativo	Daten	DC3A-U	Sim	10/04/2027	8	256	Windows	10	1	Daten
DESKTOP	Pediatria - Residentes - Administrativo	Daten	DC3A-U	Sim	10/04/2027	8	<u>256</u>	Windows	10	1	AOC
DESKTOP	UTI - Adulto	Daten	DC3A-U	Sim	10/04/2027	8	<u>256</u>	Windows	10	1	AOC
DESKTOP	UTI - Adulto	Daten	DC3A-U	Sim	10/04/2027	8	<u>256</u>	Windows	10	1	AOC
DESKTOP	DIVGP - UDP	Daten	DC3A-U	Sim	10/04/2027	8	256	Windows	10	1	Daten
DESKTOP	Sala de Ensino 4 - Auditório	Daten	DC3A-U	Sim	10/04/2027	8	256	Windows	10	1	Daten
DESKTOP	NIR	Daten	DC3A-U	Sim	10/04/2027	8	<u>256</u>	Windows	10	1	AOC
DESKTOP	Ginecologia - Posto de Enfermagem	Daten	DC3A-U	Sim	10/04/2027	8	256	Windows	10	1	Daten
DESKTOP	Centro de Simulação Realística - Sala do Controlador	Daten	DC3A-U	Sim	10/04/2027	8	<u>256</u>	Windows	10	1	AOC
DESKTOP	Ginecologia - Posto de Enfermagem	Daten	DC3A-U	Sim	10/04/2027	8	256	Windows	10	1	Daten
DESKTOP	Ginecologia - Sala de Recepção (Berçário)	Daten	DC3A-U	Sim	10/04/2027	8	256	Windows	10	1	Daten
DESKTOP	Ginecologia - Sala de Recepção (Berçário)	Daten	DC3A-U	Sim	10/04/2027	8	256	Windows	10	1	Daten
DESKTOP	Unidade de Patrimônio	Daten	DC3A-U	Sim	10/04/2027	8	<u>256</u>	Windows	10	2	AOC // LG (Itautec)
DESKTOP	Unidade de Patrimônio	Daten	DC3A-U	Sim	10/04/2027	8	<u>256</u>	Windows	10	2	AOC // LG (Itautec)
DESKTOP	Unidade de Patrimônio	Daten	DC3A-U	Sim	10/04/2027	8	<u>256</u>	Windows	10	2	AOC // LG (Itautec)
DESKTOP	Unidade de Patrimônio	Daten	DC3A-U	Sim	10/04/2027	8	<u>256</u>	Windows	10	2	AOC // LG (Itautec)
DESKTOP	Clínica Médica - Posto	Daten	DC3A-U	Sim	10/04/2027	8	<u>256</u>	Windows	10	1	AOC
DESKTOP	Clínica Médica - Posto	Daten	DC3A-U	Sim	10/04/2027	8	<u>256</u>	Windows	10	1	AOC
DESKTOP	Clínica Médica - Posto	Daten	DC3A-U	Sim	10/04/2027	8	<u>256</u>	Windows	10	1	AOC
DESKTOP	Interação	Daten	DC3A-U	Sim	10/04/2027	8	<u>256</u>	Windows	10	1	AOC
DESKTOP	Interação	Daten	DC3A-U	Sim	10/04/2027	8	<u>256</u>	Windows	10	1	AOC

DESKTOP	Ambulatório - Recepção	Daten	DC3A-U	Sim	10/04/2027	8	<u>256</u>	Windows	10	1	AOC
DESKTOP	Ambulatório - Recepção	Daten	DC3A-U	Sim	10/04/2027	8	<u>256</u>	Windows	10	1	AOC
DESKTOP	Laneira - Unidade Cuidativa	Lenovo	10SUA02PBR	-	NA	4	500	Windows	10	1	Lenovo
DESKTOP	UTI - Adulto	Daten	DC3A-U	Sim	10/04/2027	8	<u>256</u>	Windows	10	1	AOC
DESKTOP	UTI - Adulto	Daten	DC3A-U	Sim	10/04/2027	8	<u>256</u>	Windows	10	1	AOC
DESKTOP	Bloco 3 - Setor Jurídico	Daten	DC3A-U	Sim	10/04/2027	8	<u>256</u>	Windows	10	2	AOC // LG
DESKTOP	Unidade de Contratos	Daten	DC3A-U	Sim	10/04/2027	8	<u>256</u>	Windows	10	2	AOC // LG
DESKTOP	Unidade de Serviços Gerais	Daten	DC3A-U	Sim	10/04/2017	8	<u>256</u>	Windows	10	1	AOC
DESKTOP	DIVGP - Capacitação e Desenvolvimento	Daten	DC3A-U	Sim	10/04/2027	8	<u>256</u>	Windows	10	1	AOC
DESKTOP	Setor de Gestão da Qualidade (STGQ)	Daten	DC3A-U	Sim	10/04/2027	8	<u>256</u>	Windows	10	1	AOC
DESKTOP	Internação	Daten	DC3A-U	Sim	10/04/2027	8	<u>256</u>	Windows	10	1	LG (itautec)
DESKTOP	GEP - Sala de Debriefing	Daten	DC3A-U	Sim	10/04/2027	8	<u>256</u>	Windows	10	1	AOC
DESKTOP	Laneira - Unidade Cuidativa	Lenovo	10SUSMEG00	-	NA	8	<u>1000</u>	Windows	10	1	Lenovo
DESKTOP	Centro de Pesquisa Clínica - Consultório 3	HP	HP ProDesk 405 G6	Sim	09/10/2023	8	<u>256</u>	Windows	10	1	HP
DESKTOP	Centro de Pesquisa Clínica - Coordenação	HP	HP ProDesk 405 G6	Sim	09/10/2023	8	<u>256</u>	Windows	10	1	HP
DESKTOP	Centro de Pesquisa Clínica - Administrativo	HP	HP ProDesk 405 G6	Sim	09/10/2023	8	<u>256</u>	Windows	10	1	HP
DESKTOP	Bloco 3 - GEP - Sala de Reuniões (3º andar) - Temp sem uso	HP	HP ProDesk 405 G6 Desktop Mini PC	-	NA	8	<u>256</u>	Windows	10	1	HP
DESKTOP	Bloco 3 - GEP - Sala de Reuniões (3º andar) - Temp sem uso	HP	HP ProDesk 405 G6 Desktop Mini PC	-	NA	8	<u>256</u>	Windows	10	1	HP
DESKTOP	Hospital Dia	Daten	DC3A-U	Sim	10/04/2027	8	<u>256</u>	Windows	10	1	AOC
DESKTOP	Hospital Dia	Daten	DC3A-U	Sim	10/04/2027	8	256	Windows	10	1	Daten
DESKTOP	Hospital Dia	Daten	DC3A-U	Sim	10/04/2027	8	<u>256</u>	Windows	10	1	AOC
DESKTOP	Centro Cirúrgico - Corredor	Daten	DC3A-U	Sim	10/04/2027	8	<u>256</u>	Windows	10	1	AOC
DESKTOP	Hotelaria Hospitalar	Daten	DC3A-U	Sim	10/04/2027	8	<u>256</u>	Windows	10	2	AOC // LG (Itautec)
DESKTOP	GEP - Gerência de Ensino e Pesquisa	Daten	DC3A-U	Sim	10/04/2027	8	<u>256</u>	Windows	10	1	AOC
DESKTOP	UTI - Neonatal - Médicos	Daten	DC3A-U	Sim	10/04/2027	8	<u>256</u>	Windows	10	1	AOC

DESKTOP	Reserva Módulo Ambulatorial AGHUX - Ambulatório	Daten	DC3A-U	Sim	10/04/2027	8	250	Windows	10	1	AOC
DESKTOP	Reserva Módulo Ambulatorial AGHUX - Ambulatório	Daten	DC3A-U	Sim	10/04/2027	8	250	Windows	10	1	AOC
DESKTOP	Reserva Módulo Ambulatorial AGHUX - Ambulatório	Daten	DC3A-U	Sim	10/04/2027	8	250	Windows	10	1	AOC
DESKTOP	Reserva Módulo Ambulatorial AGHUX - Ambulatório	Daten	DC3A-U	Sim	10/04/2027	8	250	Windows	10	1	AOC
DESKTOP	Reserva Módulo Ambulatorial AGHUX - Ambulatório	Daten	DC3A-U	Sim	10/04/2027	8	250	Windows	10	1	AOC
DESKTOP	Reserva Módulo Ambulatorial AGHUX - Ambulatório	Daten	DC3A-U	Sim	10/04/2027	8	250	Windows	10	1	AOC
DESKTOP	Reserva Módulo Ambulatorial AGHUX - Ambulatório	Daten	DC3A-U	Sim	10/04/2027	8	250	Windows	10	1	AOC
DESKTOP	Reserva Módulo Ambulatorial AGHUX - Ambulatório	Daten	DC3A-U	Sim	10/04/2027	8	250	Windows	10	1	AOC
DESKTOP	Reserva Módulo Ambulatorial AGHUX - Ambulatório	Daten	DC3A-U	Sim	10/04/2027	8	250	Windows	10	1	AOC
DESKTOP	Reserva Módulo Ambulatorial AGHUX - FAMED PED	Daten	DC3A-U	Sim	10/04/2027	8	250	Windows	10	1	AOC
DESKTOP	Reserva Módulo Ambulatorial AGHUX - FAMED PED	Daten	DC3A-U	Sim	10/04/2027	8	250	Windows	10	1	AOC
DESKTOP	Reserva Módulo Ambulatorial AGHUX - FAMED PED	Daten	DC3A-U	Sim	10/04/2027	8	250	Windows	10	1	AOC
DESKTOP	Reserva Módulo Ambulatorial AGHUX - FAMED PED	Daten	DC3A-U	Sim	10/04/2027	8	250	Windows	10	1	AOC
DESKTOP	Reserva Módulo Ambulatorial AGHUX - FAMED PED	Daten	DC3A-U	Sim	10/04/2027	8	250	Windows	10	1	AOC
DESKTOP	Reserva Módulo Ambulatorial AGHUX - FAMED PED	Daten	DC3A-U	Sim	10/04/2027	8	250	Windows	10	1	AOC
DESKTOP	Reserva Módulo Ambulatorial AGHUX - FAMED PED	Daten	DC3A-U	Sim	10/04/2027	8	250	Windows	10	1	AOC
DESKTOP	Reserva	Daten	DC3A-U	Sim	10/04/2027	8	250	Windows	10	1	AOC
DESKTOP	Reserva	Daten	DC3A-U	Sim	10/04/2027	8	250	Windows	10	1	AOC
DESKTOP	Reserva	Daten	DC3A-U	Sim	10/04/2027	8	250	Windows	10	1	AOC
DESKTOP	Reserva	Daten	DC3A-U	Sim	10/04/2027	8	250	Windows	10	1	AOC
DESKTOP	Reserva	Daten	DC3A-U	Sim	10/04/2027	8	250	Windows	10	1	AOC
DESKTOP	Reserva	Daten	DC3A-U	Sim	10/04/2027	8	250	Windows	10	1	AOC
DESKTOP	Reserva	Daten	DC3A-U	Sim	10/04/2027	8	250	Windows	10	1	AOC
DESKTOP	Reserva	Daten	DC3A-U	Sim	10/04/2027	8	250	Windows	10	1	AOC
DESKTOP	Reserva	Daten	DC3A-U	Sim	10/04/2027	8	250	Windows	10	1	AOC
DESKTOP	Reserva	Daten	DC3A-U	Sim	10/04/2027	8	250	Windows	10	1	AOC
NOTEBOOK	DIVGP - Capacitação e Desenvolvimento	DELL	Inspiron 14R 5437	Não	19/06/2015	8	1000	Windows	10	0	

NOTEBOOK	UDP - Capacitação	DELL	Inspiron 14R 5437	Não	19/06/2015	8	1000	Windows	10	0	
NOTEBOOK	Humanização - Pacientes	LG	S425-G.BC31P1	Não	NA	4	320	Windows	10	0	
NOTEBOOK	Humanização - Pacientes	HP	NDA	Não	NA	2	250	Windows	10	0	
NOTEBOOK	AUD - Douglas Aparecido	Daten	DCM3A-4	Sim	16/07/2024	16	240	Windows	10	0	
NOTEBOOK	SCONT - Bruno Martini	Daten	DCM3A-4	Sim	16/07/2024	16	240	Windows	10	0	
NOTEBOOK	UPAT - Simone Domingues	Daten	DCM3A-4	Sim	16/07/2024	16	240	Windows	10	0	
NOTEBOOK	SETISD	Daten	DCM3A-4	Sim	16/07/2024	16	240	Windows	10	0	
NOTEBOOK	SETISD	Daten	DCM3A-4	Sim	16/07/2024	16	240	Windows	10	0	
NOTEBOOK	SETISD	Daten	DCM3A-4	Sim	16/07/2024	16	240	Windows	10	0	
NOTEBOOK	SETISD	Daten	DCM3A-4	Sim	16/07/2024	16	240	Windows	10	0	
NOTEBOOK	DIVGP - Jaqueline dos Santos	Daten	DCM3A-4	Sim	16/07/2024	16	240	Windows	10	0	
NOTEBOOK	SUP - Carolina Ziebell	Daten	DCM3A-4	Sim	16/07/2024	16	240	Windows	10	0	
NOTEBOOK	SETISD - Marcelo Colossi	Daten	DCM3A-4	Sim	16/07/2024	16	240	Windows	10	0	
NOTEBOOK	GAD - Danielle Zaffalon	Daten	DCM3A-4	Sim	16/07/2024	16	240	Windows	10	0	

Dispositivos Móveis

Tipo	Setor	Marca	Modelo	Nº de série	RP EBSERH	Garantia?	Memória RAM (GB)	Memória Interna (GB)	SO	Versão OS
TABLET	UVS	Philco	Worktab Q10 - B422A		5147	Não	2	16	Android	4.0
TABLET	SETISD	Philco	Worktab Q10 - B422A		5143	Não	2	16	Android	4.0
TABLET	DIVGP - USOST	Philco	Worktab Q10 - B422A		5116	Não	2	16	Android	4.0
TABLET	Ouvidoria	Philco	Worktab Q10 - B422A		5127	Não	2	16	Android	4.0
TABLET	Terapia Ocupacional	Philco	Worktab Q10 - B422A	4070095700s029b	6267	Não	2	16	Android	4.0
TABLET	Direção	Philco	Worktab Q10 - B422A		6268	Não	2	16	Android	4.0
TABLET	Terapia Ocupacional	Philco	Worktab Q10 - B422A	4070098014s029b	6265	Não	2	16	Android	4.0

TABLET	STGQ	Philco	Worktab Q10 - B422A	4070188682s029b	6164	Não	2	16	Android	4.0
TABLET	STGQ	Samsung	Galaxy TAB Active 3	RX2R90040ME	9320140	Não	4	64	Android	10.0
TABLET	GEP	Samsung	Galaxy TAB Active 3	RX2R900403D	9320138	Não	4	64	Android	10.0
TABLET	SETISD - Empréstimo	Samsung	Galaxy TAB Active 3	RX2R9003NDJ	9320137	Não	4	64	Android	10.0
TABLET	Nutrição (TI)	Samsung	Galaxy TAB Active 3	RX2R9003Z5J	9320139	Não	4	64	Android	10.0
TABLET	Unidade de Farmácia Clínica	Samsung	Galaxy TAB Active 3	RX2R9003Q0J	9320121	Não	4	64	Android	10.0
TABLET	Unidade de Farmácia Clínica	Samsung	Galaxy TAB Active 3	RX2R90040RV	9320122	Não	4	64	Android	10.0
TABLET	UCINCO / UCINCA	Samsung	Galaxy TAB Active 3	RX2R9003PBE	9320124	Não	4	64	Android	10.0
TABLET	UCINCO / UCINCA	Samsung	Galaxy TAB Active 3	RX2R9003PFV	9320123	Não	4	64	Android	10.0
TABLET	UCINCO / UCINCA	Samsung	Galaxy TAB Active 3	RX2R900484T	9320136	Não	4	64	Android	10.0
TABLET	UTINEO (TI)	Samsung	Galaxy TAB Active 3	RX2R9003GBY	9320133	Não	4	64	Android	10.0
TABLET	UTINEO (TI)	Samsung	Galaxy TAB Active 3	RX2R9003N6W	9320134	Não	4	64	Android	10.0
TABLET	UTINEO (TI)	Samsung	Galaxy TAB Active 3	RX2R9003JAP	9320135	Não	4	64	Android	10.0
TABLET	UTIADULTO	Samsung	Galaxy TAB Active 3	RX2R9003Z0E	9320132	Não	4	64	Android	10.0
TABLET	UTIADULTO	Samsung	Galaxy TAB Active 3	RX2R9003R2V	9320131	Não	4	64	Android	10.0
TABLET	UTIADULTO	Samsung	Galaxy TAB Active 3	RX2R9003MLZ	9320129	Não	4	64	Android	10.0
TABLET	UBCME	Samsung	Galaxy TAB Active 3	RX2R700583H	9320130	Não	4	64	Android	10.0
TABLET	Atenção Domiciliar (TI)	Samsung	Galaxy TAB Active 3	RX2R9003C4X	9320128	Não	4	64	Android	10.0
TABLET	Atenção Domiciliar (TI)	Samsung	Galaxy TAB Active 3	RX2R9003EMH	9320127	Não	4	64	Android	10.0
TABLET	Atenção Domiciliar (TI)	Samsung	Galaxy TAB Active 3	RX2R9003MRD	9020125	Não	4	64	Android	10.0
TABLET	Atenção Domiciliar (TI)	Samsung	Galaxy TAB Active 3	RX2R9003MZA	9320126	Não	4	64	Android	10.0

ANEXO E

Planilha orçamentária

Item	Descrição	Tipo	Valor aquisição	Valor instalação	Valor capacitação	Valor total
NE01	Substituição de computadores obsoletos	1	R\$ 1.272.666,67	-	-	R\$ 1.272.666,67
NE02	Fornecimento de computadores para novas demandas	1	R\$ 636.333,33	-	-	R\$ 636.333,33
NE03	Renovação garantia de servidores de dados	2	R\$ 20.500,00	-	-	R\$ 20.500,00
NE04	Acompanhamento, revisão, renovação dos contratos de TIC vigentes	8	R\$ 869.168,07	-	-	R\$ 869.168,07
NE05	Aquisição de OLT GPON (redundância B3)	1	R\$ 197.338,67	-	-	R\$ 197.338,67
NE06	Manutenção e ampliação de rede de dados	1	R\$ 742.664,70	-	-	R\$ 742.664,70
NE07	Substituição de equipamentos de rede obsoletos	1	R\$ 41.250,00	-	-	R\$ 41.250,00
NE08	Substituição de servidores obsoletos	1	R\$ 171.700,00	-	-	R\$ 171.700,00
NE09	Prospecção, avaliação e institucionalização de novas tecnologias (hardware e software)	1/2	-	-	-	-
NE10	Backup Corporativo	2	R\$100.000,00	-	-	R\$ 100.000,00
NE11	Expansão AGHUX (novos módulos)	9	-	-	-	-
NE12	Infraestrutura, equipamentos, parametrização, capacitação novos módulos AGHUX	9	-	-	-	-
NE13	Divulgação ações e serviços SETISD	5	-	-	-	-
NE14	Mapeamento de processos (Escritório de Processos)	8	-	-	-	-
NE15	Normatização manutenções preventivas CDC	8	-	-	-	-
NE16	Aquisição de tablets	1	R\$ 30.750,00	-	-	R\$ 30.750,00
NE17	Aquisição de Raspberry	1	R\$ 6.000,00	-	-	R\$ 6.000,00
NE18	Contratação de internet (Link redundante)	9	R\$ 54.000,00	-	-	R\$ 54.000,00
NE19	Revisão e ampliação de Treinamentos da equipe em Tecnologia da Informação	4	-	-	-	-
NE20	Criação de matriz de capacitação dos treinamentos de TI	4	-	-	-	-
NE21	Automatização de processos administrativos (Sistemas e automações)	6	-	-	-	-

NE22	Plataforma para os sistemas de apoio administrativos	6	-	-	-	-
NE23	Desenvolvimento de um chatbot para a TI	6	-	-	-	-
NE24	Contratação de Service Desk	7	R\$ 399.352,23	-	-	R\$ 399.352,23
NE25	Ampliação da solução VoIP	1	R\$ 43.076,00	-	-	R\$ 43.076,00
NE26	Aquisição de solução de Firewall	1/2	R\$ 223.000,00	-	30.000,00	R\$ 253.000,00
NE27	Totem para senhas de atendimento nas recepções	1	R\$ 17.575,00	-	-	R\$ 17.575,00
TOTAL						R\$ 4.855.374,67

TIPOS	
1	Aquisição Hardware
2	Aquisição Software
3	Consultoria
4	Capacitação
5	Comunicações
6	Manutenção Software
7	Manutenção Hardware
8	Governança
9	Implantação Sistema

- Os valores constantes na planilha orçamentária são projeções relativas aos três anos de vigência do PDTIC e, foram obtidos no portal do banco de preços à partir de licitações realizadas nos anos de 2022/2023, portanto, os valores reais só serão conhecidos quando da realização de cada processo de aquisição.

Planilha 1

ID	Descrição	Área Executora	% concluída	Custo Total	Observação	Processo - SEI
MTIC1	Licitação Telefonia Tronco SIP	SGPTI	100,0%	R\$ 14.400,00	Licitação para contratação de telefonia fixa/móvel	23762.013578/2019-28
MTIC2	Link RGHU	SGPTI	100,0%	R\$ 0,00	Projeto foi conduzido pela sede e o HE-UFPel recebeu o link da rede RGHU em 2021.	23477.020059/2022-37
MTIC3	Infraestrutura lógica Bloco 3 Hospital	SGPTI	100,0%	R\$ 1.254.200,91	Aquisição de materiais, equipamentos e mão de obra para implantação de rede lógica no B3.	23762.007078/2019-57
MTIC4	PDTIC 2020/2022	SGPTI	100,0%	R\$ 0,00	https://www.gov.br/ebserh/pt-br/hospitais-universitarios/regiao-sul/he-ufpel/intranet/documentos-e-manuais/acesso-aos-recursos-de-ti-e-sistemas-do-he/PDTIC_HEUFPEL_FINALv2.pdf	23762.007586/2019-35
MTIC5	EGD – Estratégia de Governança Digital	SGPTI	50,0%	R\$ 0,00	Documento não concluído e necessária revisão geral	23762.007585/2019-91
MTIC6	Controle de acesso dependências Hospital	SGPTI	100,0%	R\$ 1.078.280,00	Catracas, gates, software e fechaduras magnéticas	23762.003209/2020-61
MTIC7	Solução de Videomonitoramento	SGPTI	100,0%	R\$ 534.547,52	Câmeras e software de gestão de imagens	23762.003427/2020-03
MTIC8	Contratação de empresa de fornecimento de cabeamento estruturado	SGPTI	100,0%	R\$ 94.813,14	Estamos no segundo processo licitatório homologado em 13/01/2023	23762.016048/2019-31 23762.013993/2021-04
MTIC9	Aquisição e instalação de storage	SGPTI	100,0%	R\$ 112.000,00	Adquiridos 2 storages HPE STOREEASY 1660	23762.016205/2019-17
MTIC10	Manutenções Preventivas CDC	SGPTI	100,0%	R\$ 158.328,00	Processo em andamento com valor mensal de R\$ 5.666,00	23762.016053/2019-44
MTIC11	Desenvolvimento de Aplicação - Coleta de logs	SGPTI	0,0%	R\$ 0,00	Meta não realizada devido a equipe de analistas reduzida.	
MTIC12	Suporte à Relógios Ponto	SGPTI	100,0%	R\$ 0,00	EBSERH > Sem conexão/Coleta de Registros Biométricos 111 chamados EBSERH > Troca de Bobina (A) 100 chamados EBSERH > Travado (A) 64 chamados EBSERH > Manutenção Geral 17 chamados EBSERH > Remanejamento 12 chamados EBSERH > Atualização Cadastral 20 chamados EBSERH > Manutenção Externa - Henry 4 chamados RJU > Atualização Cadastral 52 chamados RJU > Troca de Bobina (A) 19 chamados RJU > Sem conexão 19 chamados RJU > Travado (A) 5 chamados Total 423 chamados atendidos em 3 anos	
MTIC13	Backup Corporativo	SGPTI	75,0%	R\$ 65.000,00	Adquirido servidor para armazenamento dos backups em processo para aquisição de software	23762.004445/2022-66

Planilha 1

MTIC14	Expansão do AGHU - Novos Módulos (Cirurgia, Ambulatorial e Laboratório)	SGPTI	95,0%	R\$ 0,00	Módulo cirurgia (apenas mapa cirúrgico)Início da implantação mar/20 – em implantação Módulo ExamesInício da implantação ago/21 – em Implantação Módulo ambulatorial administrativo e assistencial na endoscopia Início da implantação mai/20 – em implantação Módulo controle de enfermagem para a unidade covid (sinais vitais) Início da implantação mar/20 - implantado Módulo assistencial ambulatorial para teleconsultainício da implantação mai/20 – em implantação Módulo ambulatorial administrativo e assistencial no Centro de Diabetes e Hipertensão Início da implantação jan/22 – em implantação nos demais ambulatórios Módulo ambulatorial administrativo e assistencial no Ambulatório de Reabilitação e Neurodesenvolvimento Início da implantação set/22 – em implantação nos demais ambulatórios Certificado Digital (Anamnese/Evolução Enfermagem, Anamnese Evolução Médica) Início da implantação jan/22 – finalizado.	
MTIC15	Infraestrutura e equipamentos para implantação e ampliação do AGHU	SGPTI	100,0%	R\$ 537.423,83	Adquiridos no período: 2020 – 118 computadores, 20 monitores extras 2021 – 80 computadores, 120 monitores extras, 20 Tabletes e 11 notebooks; 2022 – 112 computadores e 11 monitores extras. Desse quantitativos cerca de 33% foi utilizado para demandas de implantação do AGHUX	23762.007645/2019-75 23762.016058/2019-77 23762.006138/2021-39 23762.010358/2021-67 23762.011700/2021-46 23762.019392/2021-05 23762.004440/2022-33
MTIC16	Divulgação ações e serviços SGPTI	COMUNICAÇÃO	100,0%	R\$ 0,00	Dentre as ações realizadas listas no processo SEI 23762.004541/2023-95 podemos destacar: - Migração site do HE - Migração e-mail HE - Implantação de telefonia VoIP - Divulgação das normas internas - Disponibilização escala fugulin no AGHUX - Divulgação melhorias AGHUX - LGPD implantação de rotina de bloqueio automático dos computadores; - Migração do servidor de arquivos para nuvem EBSERH - Alertas de vírus. Abertos 22 chamados via GLPI junto a comunicação do hospital para divulgações diversas do SETISD: #86,419; #86,119; #79,522; #79,664; #79,571; #78,613; #76,022; #76,052; #73,927; #73,692; #71,320; #70,723; #67,068; #65,132; #62,484; #59,939; #59,250; #52,909; #50,683; #50,327; #49,944; #49,061	23762.004541/2023-95

Planilha 1

MTIC17	Mapeamento de Processos	SGPTI	100,0%	R\$ 0,00	No período 2020/2022 foram mapeados 41 processos que estão em validação pela Unidade de Gestão da qualidade e Segurança do Paciente.	23762.001022/2020-22
MTIC18	E-mail corporativo (divulgação e ações que promovam a utilização)	COMUNICAÇÃO	100,0%	R\$ 0,00	Realizada, via comunicação campanha informando a migração para o e-mail institucional EBSEH e suas vantagens, evidências no processo SEI 23762.004541/2023-95	23762.004541/2023-95
MTIC19	Aquisição de Material Permanente	SGPTI	100,0%	R\$ 80.000,00	- Aquisição emergencial de câmeras de CFTV para vigilância de estoques e monitoramento de acessos ao isolamentos Covid-19; - Aquisição de equipamentos Webcam, caixas de som e aparelhos Headset, necessários para desenvolvimento das atividades de ensino e pesquisa de forma remota; - Aquisição de Impressoras finalísticas;	23762.006169/2020-17 23762.020489/2020-71 23762.001440/2022-81
MTIC20	Aquisição de novos computadores para substituição de equipamentos obsoletos	SGPTI	100,0%	R\$ 537.423,83	Adquiridos no período: 2020 – 118 computadores, 20 monitores extras 2021 – 80 computadores, 120 monitores extras, 20 Tabletes e 11 notebooks; 2022 – 112 computadores e 11 monitores extras. Desse quantitativos cerca de 33% foi utilizado para substituição de equipamentos obsoletos	23762.007645/2019-75 23762.016058/2019-77 23762.006138/2021-39 23762.010358/2021-67 23762.011700/2021-46 23762.019392/2021-05 23762.004440/2022-33
MTIC21	Normatização das manutenções Preventivas CDC	SGPTI	100,0%	R\$ 0,00	Criado plano de riscos do ativo CDC, evidência no processo 23762.004541/2023-95	23762.004541/2023-95
MTIC22	Revisão dos TRs criados no âmbito do HE-UFPEL que dependam da infraestrutura de TI	SGPTI	100,0%	R\$ 0,00	Avaliados os processos: - Equipamentos Ensino; - Laboratório de apoio; - Equipamentos médicos III; - Imunologia; - Bioquímica; - Laboratório, locação de equipamento de gasometria; - Equipamentos Médico Hospitalares IV; - Equipamentos Médico Hospitalares VI; - Contratação de exames externos;	23762.003140/2020-75 23762.010620/2019-59 23762.007809/2020-06 23762.010784/2019-86 23762.010213/2019-41 23762.003380/2020-70 23762.004120/2021-01 23762.005324/2022-31 23762.003423/2021-06 23762.019769/2021-18

Planilha1

MTIC23	Customização de Aplicação ADS-Hospitalar	SGPTI	100,0%	R\$ 442.522,43	<p>Foram investidos os valores abaixo em customizações, correções de erros e desenvolvimento de melhorias no sistema ADS-Hospitalar. 2020: R\$ 172.469,78 2021: R\$ 162.879,70 2022: R\$ 107.172,95</p> <p>Principais desenvolvimentos de 2020: - Escala de Fugulin integradas ao sistema AGHUX. - Escala de Braden integrada ao sistema AGHUX - Melhorias no relatório de ponto de pedido. - Criação de alerta de estoque mínimo por email. - Desenvolvimentos de relatórios e Painéis. - Indicador de resultado de teste de covid, integrado ao censo diário do sistema AGHUX. Principais desenvolvimentos de 2021: - Pulseiras, etiquetas e documentação integrado ao módulo cirurgia no sistema AGHUX. - Desenvolvimentos de relatórios e Painéis. - Indicadores da unidade de nutrição - Indicadores da Unidade Psicossocial. - Indicador da origem da internação, integrado ao censo diário do sistema AGHUX. - Ajustes no sistema ADSOuvidoria. Principais desenvolvimentos de 2022: - Migração de projetos para o ambiente GITLAB. - Configuração de ambientes. - Desenvolvimentos de relatórios e Painéis. - Ajustes no módulo de APAC, com a inclusão de medicamentos. - Criação de módulo financeiro para gerenciar entregas de mercadorias. - Registro de precaução para pacientes internados, com integração ao sistema AGHUX. - Painel de Exames laboratoriais.</p>	23762.006804/2019-14
MTIC24	Customização de Aplicação - Monitoramentos de rede e servidores	SGPTI	100,0%	R\$ 0,00	Monitoramento é realizado via aplicativo Zabbix que gera alertas enviados via Teams e e-mail, além da dashboard do aplicativo e Grafana.	
MTIC25	Aquisição de Material de consumo	SGPTI	100,0%	R\$ 294.443,00	Aquisição de materiais para manutenções de TI	23762.003570/2020-97
MTIC26	Aquisição de servidores	SGPTI	100,0%	R\$ 257.718,00	Aquisição de 2 servidores de rede para AGHUX e 2 servidores para sistema legados do HE-UFPel	23762.007644/2019-21
MTIC27	Atualização SLAs	SGPTI	100,0%	R\$ 0,00	Proposta das novas SLAs em análise para aprovação	23762.004541/2023-95
MTIC28	Adequação dos Rack da rede (organização, nobreaks, ligação a rede abastecida pelo gerador)	SGPTI	100,0%	R\$ 57.900,00	Devido ao aumento dos chamados do setor a equipe técnica residente não conseguir realizar as adequações, para atendimento a demanda foi inserido item específico no processo licitatório 23762.013993/2021-04 para adequação dos racks.	23762.013993/2021-04
MTIC29	Aquisição de novos telefones VoIP	SGPTI	100,0%	R\$ 32.913,00	2020 – 26 telefones 2021 – 40 telefones 2022 – 18 telefones	

Planilha 1

MTIC30	WI-FI Corporativo	SGPTI	100,0%	R\$ 53.932,68	Adquiridos no período: 2020 – 11 Access Point Ubiquiti 2021 – 30 Access Point Ubiquiti 2022 – 15 Access Point Ubiquiti	
MTIC31	Aquisição de novos computadores para ampliação dos serviços	SGPTI	100,0%	R\$ 537.423,83	Adquiridos no período: 2020 – 118 computadores, 20 monitores extras 2021 – 80 computadores, 120 monitores extras, 20 Tabletes e 11 notebooks; 2022 – 112 computadores e 11 monitores extras. Desse quantitativos cerca de 33% foi utilizado para demandas de implantação do AGHUX	23762.007645/2019-75 23762.016058/2019-77 23762.006138/2021-39 23762.010358/2021-67 23762.011700/2021-46 23762.019392/2021-05 23762.004440/2022-33
MTIC32	Implantação de solução própria de PACS	SGPTI	100,0%	R\$ 0,00	Implantada a solução DCM4CHEEE que zerou os custos com licenciamento de solução PACS - http://pacs.heufpel.com.br	
MTIC33	Outsourcing de impressão - acompanhamento do atual e ações para futuro	SGPTI	100,0%	R\$ 546.724,52	2020 – R\$ 216.977,4932 2021 – R\$ 161.236,72 2022 – R\$ 168.510,31	23762.008027/2020-86
MTIC34	Capacitações Técnicas internas	SGPTI	100,0%	R\$ 0,00	Foram realizados pela equipe de TI, 25 cursos em 2020, 13 cursos em 2021 e 47 cursos em 2022	23762.004541/2023-95
MTIC35	Customização de Aplicação - Painéis de indicadores	SGPTI	100,0%	R\$ 0,00	Criados os seguintes painéis: Indicadores Hospitalares - Dados Gerais de Internação - Internação Hospitalar - Indicador Atendimento Internação - Indicador Prescrição Médica Alertas e Notificações - Alerta Antibióticos Terapia Infusional - Exames de Notificação Compulsória e Exames de Cultura Indicadores Ambulatoriais - Ambulatorio de Especialidades - Indicador Atendimento Ambulatorial - Consultas Oncologia Escalas - Classificação de Pacientes - Escala de Braden - Dimensionamento de Enfermagem - Painel USOST Disponíveis em: http://transparencia.heufpel.com.br/projects/paineis-de-gestao/wiki	
MTIC36	Criação de sala de capacitação interna	SGPTI	0,0%	R\$ 0,00	Meta não realizada, não conseguimos espaço para montagem do laboratório de TI para realização das capacitações	

Planilha 1

MTIC37	Expansões da rede de dados	SGPTI	100,0%	R\$ 129.656,56	No período 2020/2022 foram atendidos 102 chamados via sistema GLPI para execução de cabeamento de rede para as mais diversas finalidades, dentre elas a implantação do sistema de CFTV, Gestão de Acesso e instalação/mudança de computadores.	23762.016048/2019-31
MTIC38	Criação de procedimentos operacionais que envolvam o SGPTI	SGPTI	100,0%	R\$ 0,00	Criados 41 procedimentos operacionais padrão, os documentos encontram-se em avaliação pelo setor de gestão da qualidade para aprovação;	23762.001022/2020-22
MTIC39	Expansão do AGHU - Módulos Existentes	SGPTI	100,0%	R\$ 0,00	No período 2020/2022 foi ampliada a utilização dos módulos: - Módulo ambulatorial Administrativo - Módulo ambulatorial Assistencial - Módulo Controles de Enfermagem	
MTIC40	Aquisição e implantação de telefonia VOIP	SGPTI	100,0%	R\$ 125.245,00	PE 130/2018 – Aquisição de central telefônica e equipamentos para implementação de serviço de telefonia fixa baseada em tecnologia VoIP	
MTIC41	Redundância de Link Hospital	SGPTI	0,0%	R\$ 0,00	Meta não realizada, processo não avançou devido a equipe reduzida e congingenciamento financeiro	
MTIC42	Atualização catálogo de serviços	SGPTI	95,0%	R\$ 0,00	Portfólio de serviços em fase de aprovação pelo CGTIC	23762.004541/2023-95
MTIC43	Desenvolvimento de Aplicação - Pannel de senha de atendimentos	SGPTI	100,0%	R\$ 7.156,45	Implantação do sistema de gestão de filas SGA e aquisição de televisores. http://sga.heufpel.com.br/novosga/public/login	
MTIC44	Portal SGPTI	SGPTI	100,0%	R\$ 0,00	http://sgpti.heufpel.com.br/index.php?title=P%C3%A1gina_principal	
MTIC45	Infraestrutura lógica Laneira	SGPTI	0,0%	R\$ 0,00	Meta não realizada, não executado pois o projeto ainda em fase de arquitetura	
MTIC46	Atualizações normas internas	SGPTI	50,0%	R\$ 0,00	Realizada atualização do PDTIC com a inclusão do meta MTIC53	
MTIC47	Customização de Aplicação - Transparência	SGPTI	100,0%	R\$ 0,00	http://transparencia.heufpel.com.br/ Parte já migrado para o novo portal do HE https://www.gov.br/ebserh/pt-br/hospitais-universitarios/regiao-sul/he-ufpel/aceso-a-informacao/licitacoes-e-contratos	
MTIC48	Licitação Serviços de desenvolvimento de aplicações	SGPTI	100,0%	R\$ 0,00	Realização de manutenções corretivas e evolutivas do ADS-Hospitalar	23762.006804/2019-14
MTIC49	Customização de Aplicação Website	SGPTI	100,0%	R\$ 0,00	Apoio ao setor de comunicação na manutenção do site do HE e migração para a nova plataforma EBSEH - https://www.gov.br/ebserh/pt-br/hospitais-universitarios/regiao-sul/he-ufpel	
MTIC50	Interligação dos prédios com fibra ótica	SGPTI	100,0%	R\$ 0,00	Todos os prédios que formam o HE-UFPEL estão hoje interligados via fibra ótica 10Gbps	
MTIC51	Active Directory (AD)	SGPTI	100,0%	R\$ 0,00	Todos os computadores utilizados no HE-UFPEL estão inseridos no Active Diretory da EBSEH	
MTIC52	Transmissão de cirurgias	SGPTI	30,0%	R\$ 0,00	Realizados testes em conjunto com o e-saúde utilizando câmera de CFTV, mas o teste não avançou.	
MTIC53	Prover soluções de TIC para as áreas Assistencial, Administrativa e Ensino e Pesquisa	SGPTI	90,0%	R\$ 0,00	Em processo de institucionalização do sistema de apoio a farmácia clínica da startup Noharm, processo retornou neste mês do jurídico	23762.001371/2021-25

88% R\$ 6.952.052,70