

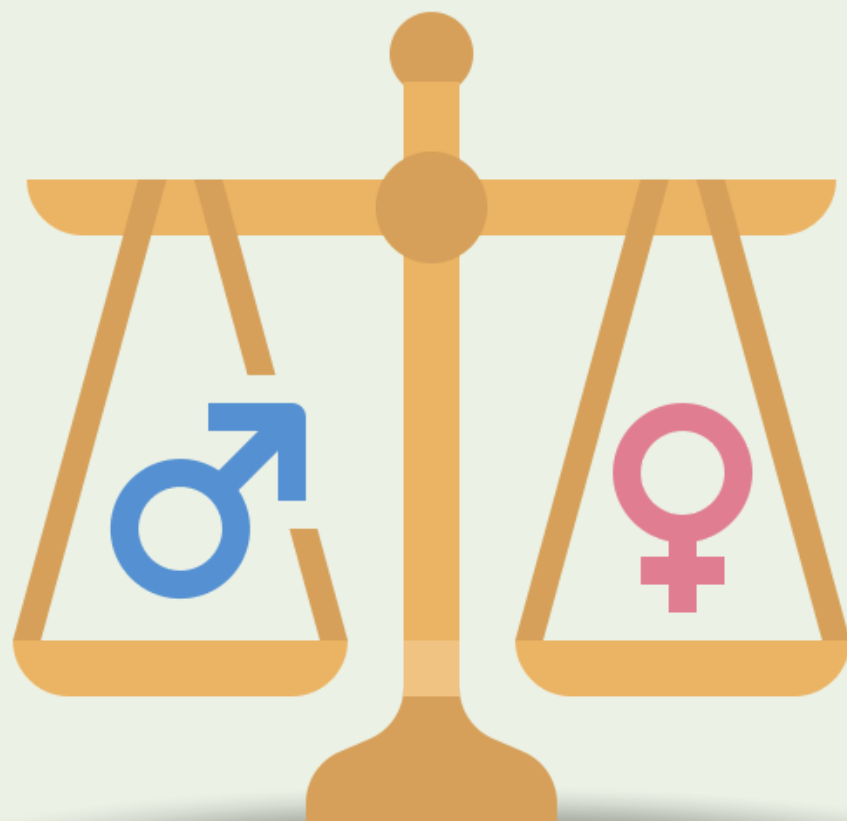

Projeto do
HUGG

Cuidar
para incluir

IGUALDADE DE GÊNERO



HU Gaffrée
Guinle

EBSERH
HOSPITAIS UNIVERSITÁRIOS FEDERAIS

MINISTÉRIO DA
EDUCAÇÃO

GOVERNO FEDERAL

BRASIL

UNIÃO E RECONSTRUÇÃO



APRESENTAÇÃO

O HUGG/UNIRIO reafirma seu papel como instituição pública de ensino e saúde comprometida com a promoção dos direitos humanos e da justiça de gênero.

Esta cartilha tem como objetivo sensibilizar e orientar profissionais, estudantes e usuários sobre a importância da igualdade de gênero em todos os espaços institucionais.



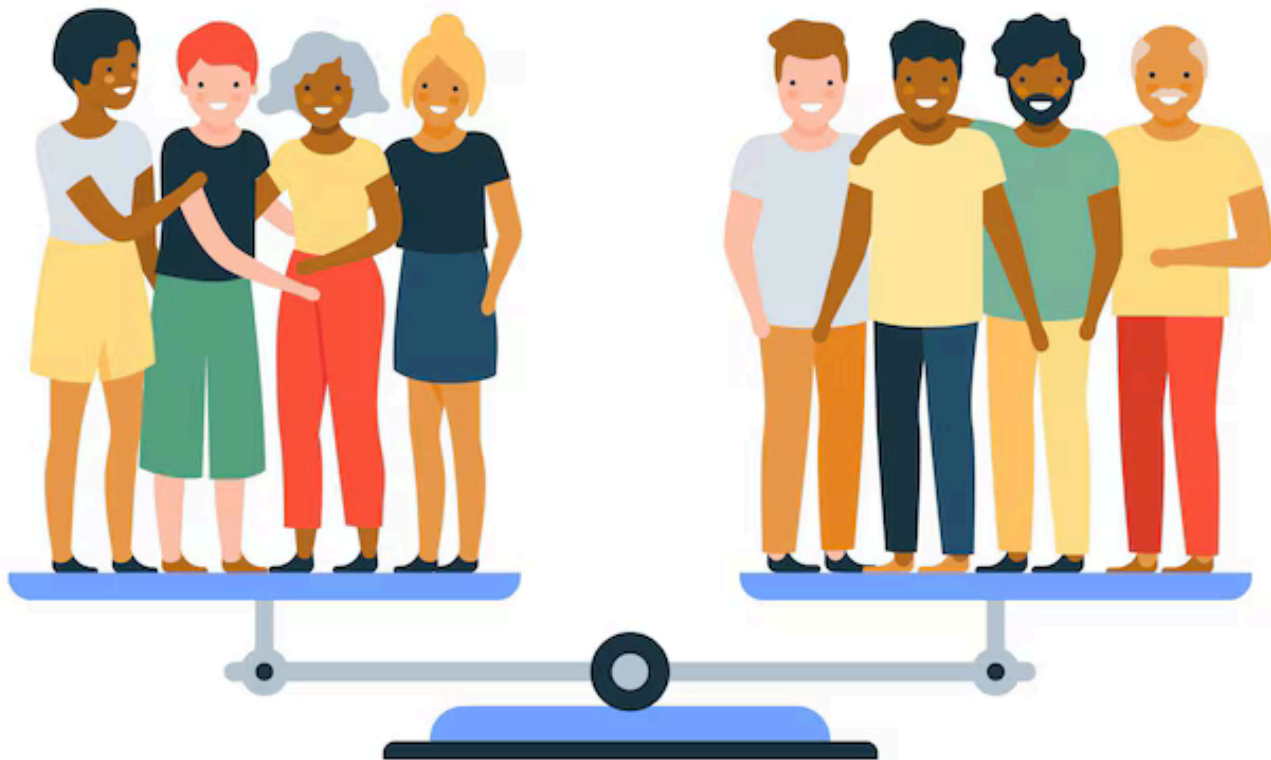

O QUE É IGUALDADE DE GÊNERO?

Igualdade de gênero é a garantia de direitos, oportunidades e tratamento justo para todas as pessoas, independentemente de serem mulheres, homens, pessoas trans ou não binárias. Trata-se de superar desigualdades históricas e sociais que afetam principalmente mulheres e identidades de gênero dissidentes.



! POR QUE ISSO É IMPORTANTE?

As desigualdades de gênero se manifestam no mercado de trabalho, na saúde, na política, na educação e nas relações pessoais. Mulheres, especialmente negras e pobres, enfrentam maiores índices de violência, desemprego, sobrecarga de trabalho e desvalorização. Promover a igualdade de gênero é essencial para garantir direitos e dignidade.

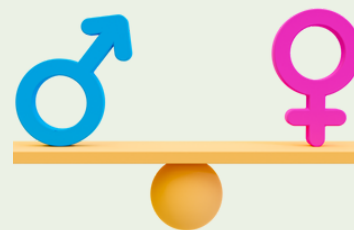
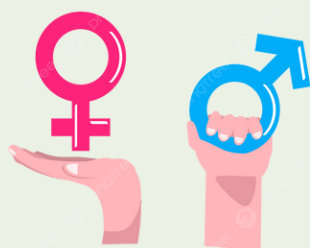



QUEM É MAIS AFETADO PELAS DESIGUALDADES DE GÊNERO?

- Mulheres cisgênero (especialmente negras, indígenas, mães solo, periféricas)
- Pessoas trans e não binárias
- Homens em contextos de masculinidade tóxica e violência estrutural
- Trabalhadoras da saúde e da educação expostas à sobrecarga e assédio

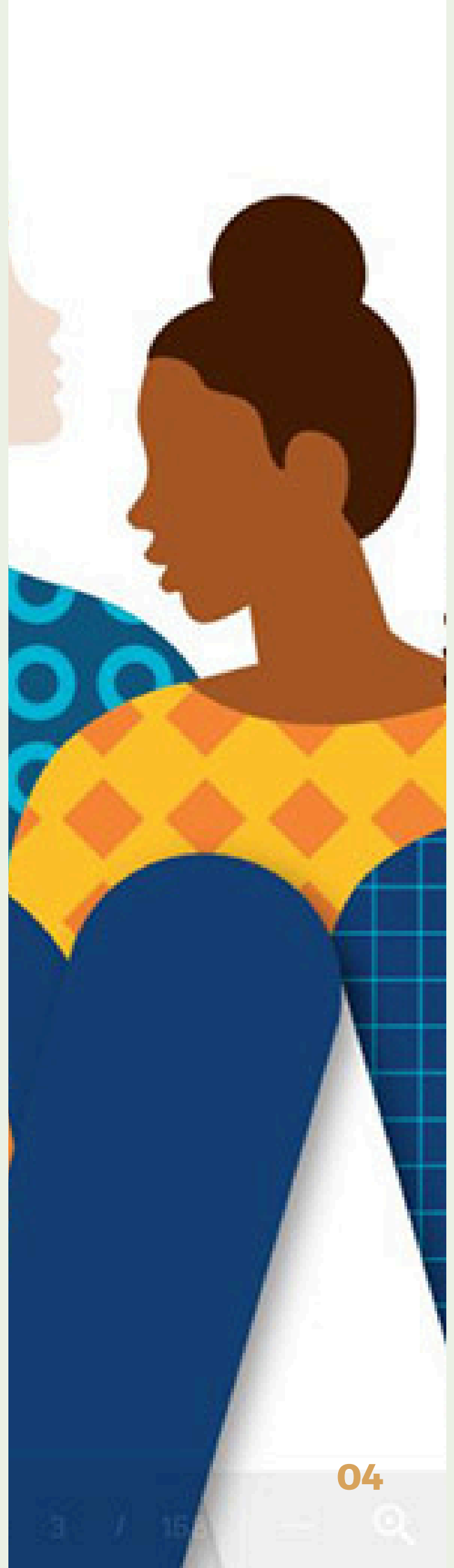



COMO O HUGG/UNIRIO PROMOVE A IGUALDADE DE GÊNERO

- Respeito ao nome social e identidade de gênero de pacientes, estudantes e servidores
- Iniciativas contra o assédio sexual e moral nos ambientes de trabalho e ensino
- Incentivo à participação feminina em cargos de liderança e gestão
- Apoio à saúde sexual e reprodutiva, com escuta qualificada e atendimento humanizado
- Ações educativas sobre diversidade, equidade e direitos de gênero



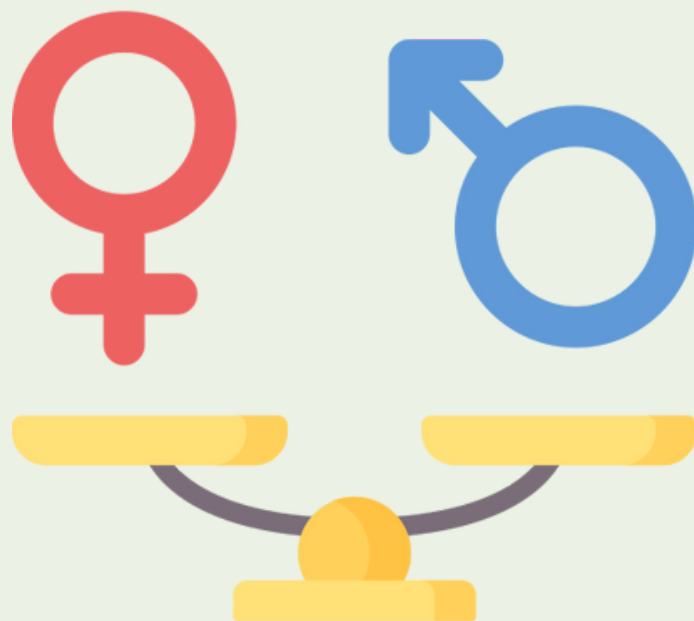

O QUE VOCÊ PODE FAZER?

- Evite comportamentos e falas machistas, transfóbicas ou discriminatórias
- Denuncie situações de assédio ou violência de gênero
- Valorize e reconheça a atuação de colegas mulheres e pessoas trans
- Apoie a criação de um ambiente institucional mais respeitoso e equitativo

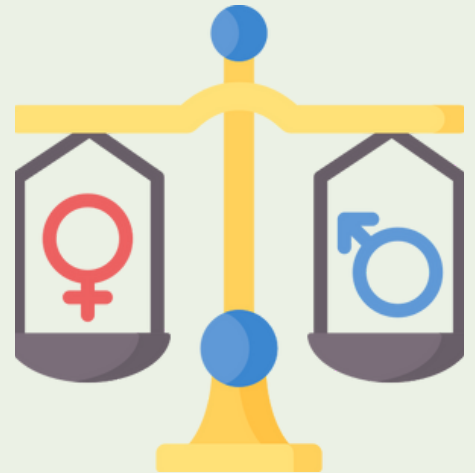
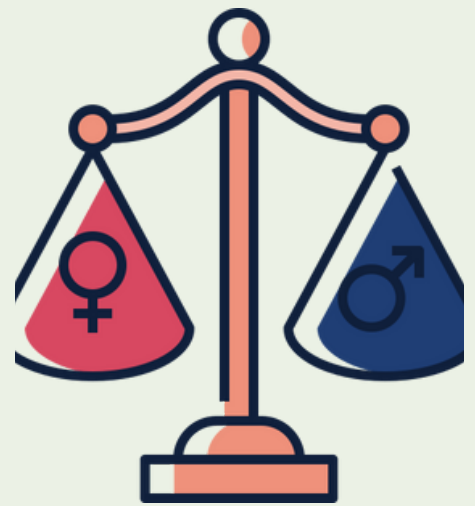

BASE LEGAL E POLÍTICAS PÚBLICAS

- Constituição Federal – Art. 5º: igualdade entre homens e mulheres
- Lei Maria da Penha (11.340/2006)
- Lei do Nome Social (Decreto nº 8.727/2016)
- Política Nacional de Atenção Integral à Saúde da Mulher (MS)



CANAIS INSTITUCIONAIS DE APOIO

Ouvidoria do HUGG:
ouvidoria.hugg@ebserh.gov.br

Núcleo de Educação Permanente:
educpermanente.hugg@ebserh.gov.br

Comissão de Ações Afirmativas
gtaaf.hugg@ebserh.gov.br

