

**Gerência de Atenção à Saúde - GAS**

Pedro Eder Portari Filho

**Divisão de Gestão do Cuidado e Apoio Diagnóstico e Terapêutico - DGDT**

Maria Marta Regal de Lima Tortori

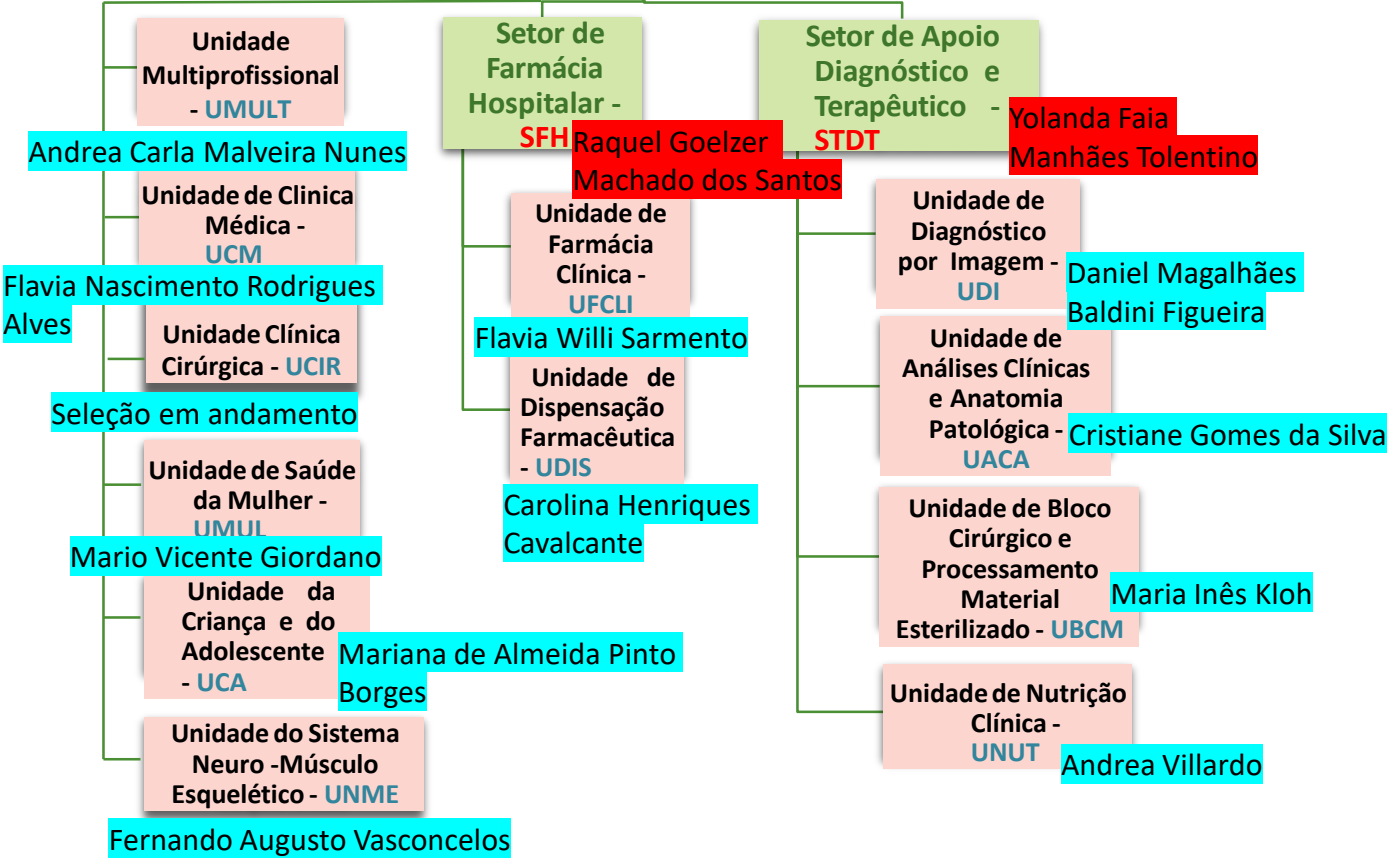

**Divisão Médica - DMED**

Hideliza Maria Vasconcelos Salles

**Setor de Cuidados Especializados - STESP**

Cátia Fonseca do Nascimento Pereira

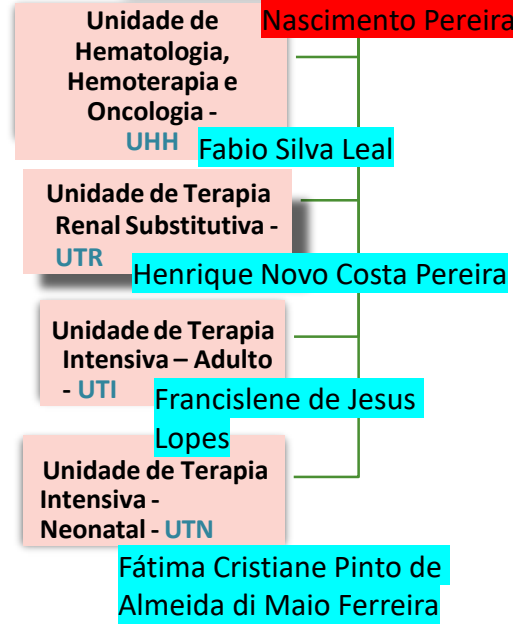

**Divisão de Enfermagem - DENF**

Sandra de Souza Lima Rocha

**Unidade de Apoio à Gestão em Enfermagem - UAGENF**

Bianca Alves Gonçalves de Almeida

**Unidade de Ambulatório - UAMB**

Camilla Santos da Silva