

PRESTAÇÃO DE CONTAS

EMENDAS PARLAMENTARES
2023-2026



MINISTÉRIO DA
EDUCAÇÃO



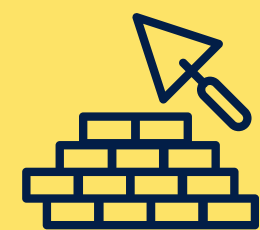

**Adequações
Prediais e
Reformas**

12%



**Obras
Estruturantes**

41%



**Renovação dos
Equipamentos
Médico-
Hospitalares**

38%



**Renovação dos
Equipamentos de
Tecnologia da
Informação**

5%



**Aquisição de
Mobiliários e
Equipamentos de
Infraestrutura**

4%

R\$ 99,6 milhões
empenhados entre **2023 a 2026***



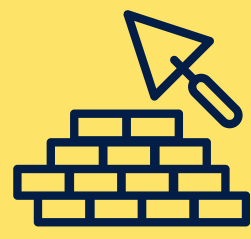

Adequações Prediais e Reformas

R\$ **11,6** milhões
empenhados entre 2023 a 2026*

**incluem reformas dos grandes equipamentos
contratados no formato turn key



Adequações nas enfermarias 107 e 112:
1º andar da maternidade

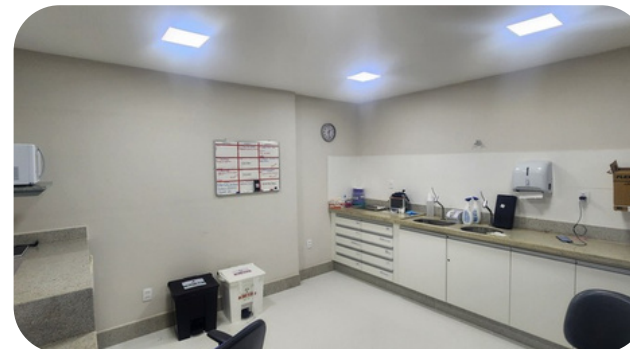

Enfermagem da Nefrologia



Multiprofissional e espaço para os
Brigadistas - Ambulatório 4



Reforma Casa 4 (STCOR, Ouvidoria e TI)



Adequações no hospital-dia



Climatização das Enfermarias



Revitalização da fachada dos
ambulatórios (Ambulatórios 01 a 06)



Instalação de usina fotovoltaica no
Complexo Ambulatorial Multirreferenciado



Adequação consultórios da Ginecologia e
Obstetrícia (CAM)

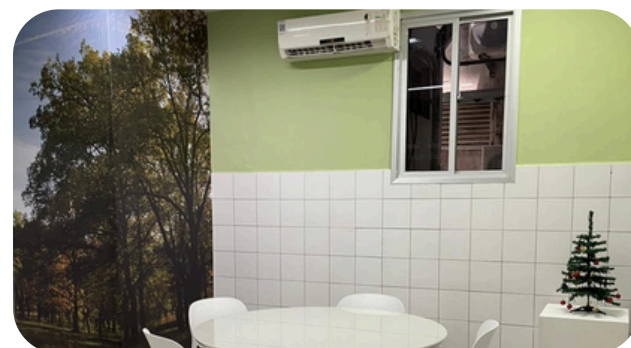

Divisão de Enfermagem



Acessibilidade Complexo Ambulatorial
Multirreferenciado

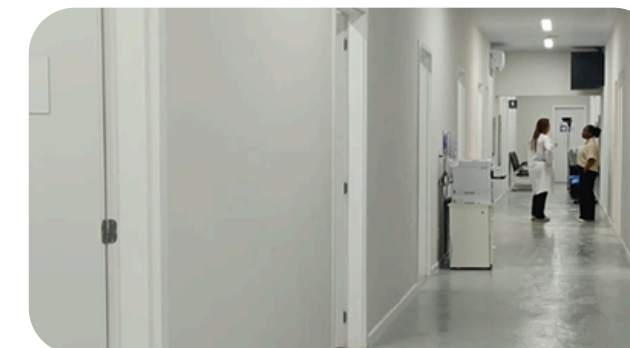

Ambulatório 2 e Ambulatório 8

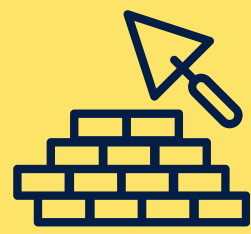

Adequações Prediais e Reformas

R\$ **11,6** milhões
empenhados entre 2023 a 2026*

**incluem reformas dos grandes equipamentos
contratados no formato turn key



Adequações nas enfermarias 107 e 112:
1º andar da maternidade



Enfermagem da Nefrologia



Multiprofissional e espaço para os
Brigadistas - Ambulatório 4



Reforma Casa 4 (STCOR, Quvidoria e TI)



Adequações no hospital-dia



Climatização das Enfermarias

Emenda Parlamentar

2023: Dep. Evair de Melo - R\$ 500 mil



R\$ 500 mil



Revitalização da fachada dos
ambulatórios (Ambulatórios 01 a 06)



Instalação de usina fotovoltaica no
Complexo Ambulatorial Multirreferenciado



Adequação consultórios da Ginecologia e
Obstetrícia (CAM)



Divisão de Enfermagem



Acessibilidade Complexo Ambulatorial
Multirreferenciado



Ambulatório 2 e Ambulatório 8

CONGRESSO
NACIONAL



*Junho/2026



Renovação dos
**Equipamentos de
Tecnologia da
Informação**

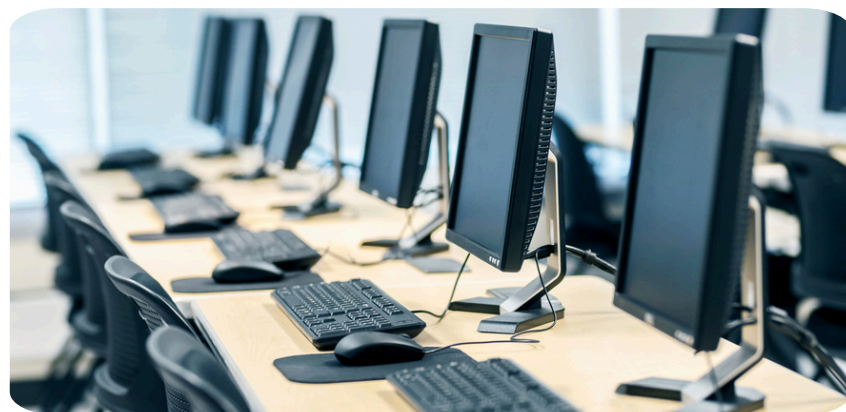

Mobiliários **Assistenciais e
Administrativos**

Padronização dos
**equipamentos dos Auditórios e
Salas de Aula**



Aquisição de
**Mobiliários e
Equipamentos de
Infraestrutura**



Equipamento de **Infraestrutura**
(climatização de todas as
enfermarias)

Novos **Equipamentos de
Tecnologia da Informação**
(computadores, servidores,
storage)

R\$ **9,0** milhões
empenhados **entre 2023 a 2026***

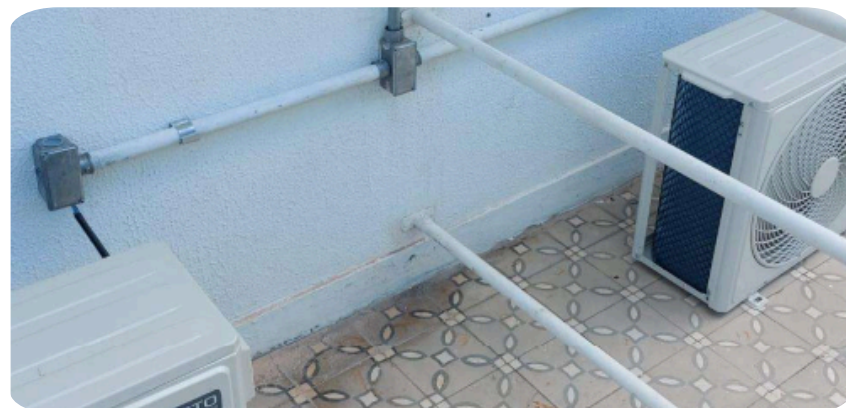



Renovação dos Equipamentos de Tecnologia da Informação



Aquisição de Mobiliários e Equipamentos de Infraestrutura

R\$ **9,0** milhões
empenhados entre 2023 a 2026*



Mobiliários Assistenciais e Administrativos

Padronização dos equipamentos dos Auditórios e Salas de Aula



Equipamento de Infraestrutura (climatização de todas as enfermarias)

Emendas Parlamentares

2023 e 2024: Bancada Federal - R\$ 649 mil

Novos Equipamentos de Tecnologia da Informação (computadores, servidores, storage)



R\$ 649 mil

CONGRESSO NACIONAL



*Junho/2026



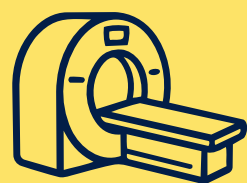

Renovação dos Equipamentos Médico-Hospitalares

R\$ **37,8** milhões
empenhados entre 2023 a 2026*



Equipamentos Médico-Hospitalares de **Pequeno e Médio Porte**

Equipamentos Médico-Hospitalares de **Grande Porte** (Tomógrafo, Raio-X Telecomandado, Angiógrafo, Mamógrafo, Arco Cirúrgico, outros)

Áreas com maiores investimentos:

- Unidade de Diagnóstico
- Centro Cirúrgico
- Oftalmologia
- Sistema Digestivo
- UTI Adulto e Neonatal
- Saúde da Mulher
- Sistema Cardiovascular
- Nefrologia
- Clínica Cirúrgica
- Clínica Médica
- Laboratório de Análises Clínicas
- Farmácia Hospitalar
- Outras

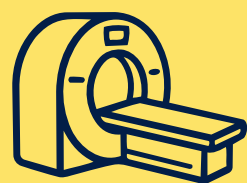

Renovação dos Equipamentos Médico-Hospitalares

R\$ **37,8** milhões empenhados entre 2023 a 2026*



Equipamentos Médico-Hospitalares de **Pequeno e Médio Porte**

Equipamentos Médico-Hospitalares de **Grande Porte** (Tomógrafo, Raio-X Telecomandado, Angiógrafo, Mamógrafo, Arco Cirúrgico, outros)



Áreas com maiores investimentos:

- Unidade de Diagnóstico
- Centro Cirúrgico
- Oftalmologia
- Sistema Digestivo
- Clínica de Mulher
- Clínica de Doenças Cardiovasculares
- Clínica Médica
- Laboratório de Análises Clínicas
- Farmácia Hospitalar
- Outras

Emendas Parlamentares

2023 e 2024: Bancada Federal - R\$ 3,8 milhões

2025: Dep. Jack Rocha - R\$ 1,65 milhão

2025: Dep. Helder Salomão - R\$ 2 milhões

2025: Sen. Fabiano Contarato - R\$ 2 milhões



R\$ 9,4 mi





Renovação dos Equipamentos Médico-Hospitalares

R\$ **37,8** milhões
empenhados entre 2023 a 2026*



Equipamentos Médico-Hospitalares de Pequeno e Médio Porte

Equipamentos Médico-Hospitalares de Grande Porte (Tomógrafo, Raio-X Telecomandado, Angiógrafo, Mamógrafo, Arco Cirúrgico, outros)

- 1 Aparelho de Raio-X Telecomandado (R\$ 2,04 milhões)
- 1 Mamógrafo Digital (R\$ 1,4 milhão)
- 2 Aparelho de Raio-X Móvel (R\$ 1,09 milhão)
- 13 Máquinas de Hemodiálise (R\$ 857,9 mil)
- 1 Torre para Endoscopia Digestiva (620,7 mil)
- 2 Aparelhos de Ultrassonografia + Transdutores (R\$ 606,7 mil)
- 25 Monitores Multiparâmetros (R\$ 584,3 mil)
- 4 Ventiladores Pulmonares (R\$ 396 mil)
- 1 Fotocoagulador (R\$ 229,8 mil)
- 2 Mesas Cirúrgicas (R\$ 240 mil)
- 2 Focos Cirúrgicos (R\$ 127,6 mil)
- Outros (R\$ 1,21 mi)



CONGRESSO NACIONAL



*Junho/2026



Obras Estruturantes

R\$ **41,2** milhões
empenhados entre 2023 a 2026*



Ampliação do Pronto Socorro e UTI



INÍCIO DA OBRA: junho/2025

FINALIZAÇÃO DA OBRA: março/2028

INVESTIMENTO: R\$ 37,1 milhões

EXECUÇÃO MEDIDA: 8,5%

Ampliará a oferta de serviços à população e promoverá a adequação dos ambientes e instalações desses setores às normas vigentes, além de melhorias na área de pediatria.

A obra será executada de forma faseada e **sem interrupção dos atendimentos.**

Capacidade do Hucam-Ufes após conclusão:

- 30 leitos de UTI Adulto (hoje 16 leitos)
- 10 leitos de UTI Coronariana (hoje 4 leitos)
- 10 leitos de UTI Pediátrica (hoje 0 leitos)



Obras Estruturantes

R\$ **41,2** milhões empenhados entre 2023 a 2026*

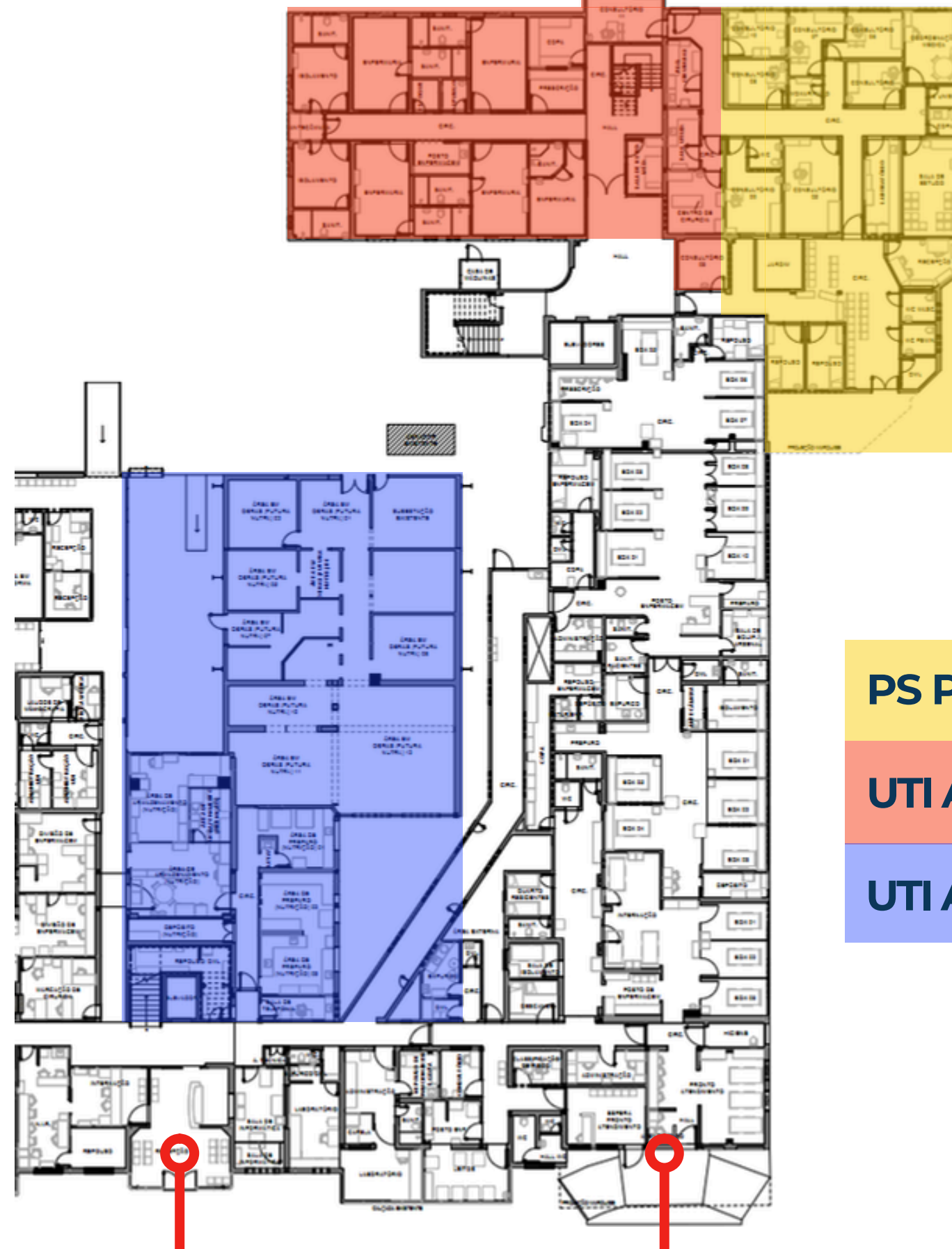

- PS Provisório
- UTI Adulto (Futura UTIP)
- UTI Adulto (Futura UCO)



Recepção 1



Pronto Socorro



*Junho/2026

Pronto Socorro

10 Leitos Unidade Coronariana

10 Leitos de UTI Pediátrica

Térreo



30 Leitos de UTI Adulto

1º ao 3º
Piso

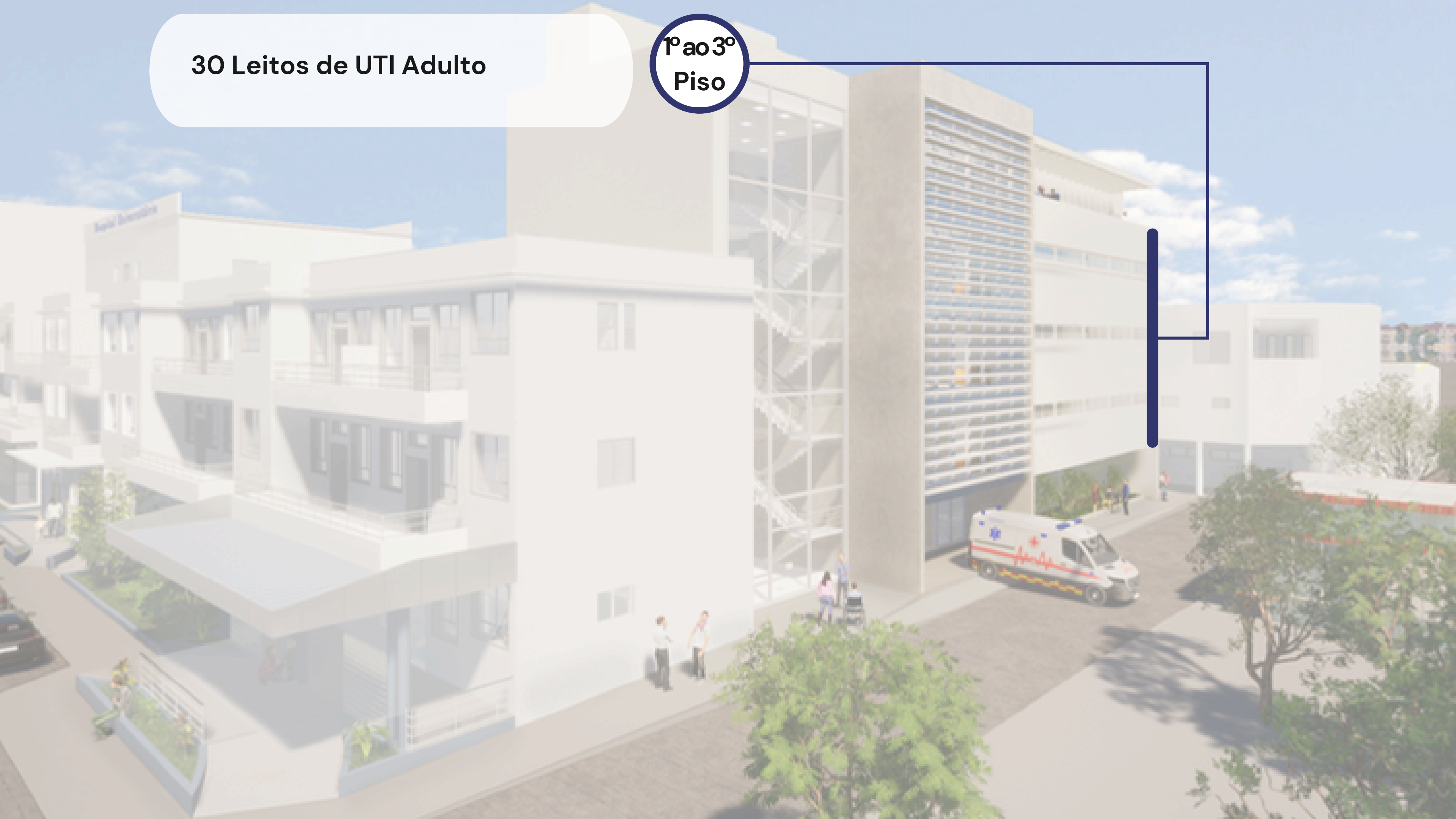

Central de Conforto
(Refeitório, Repouso, Mini Auditório)

1º ao 3º
Piso

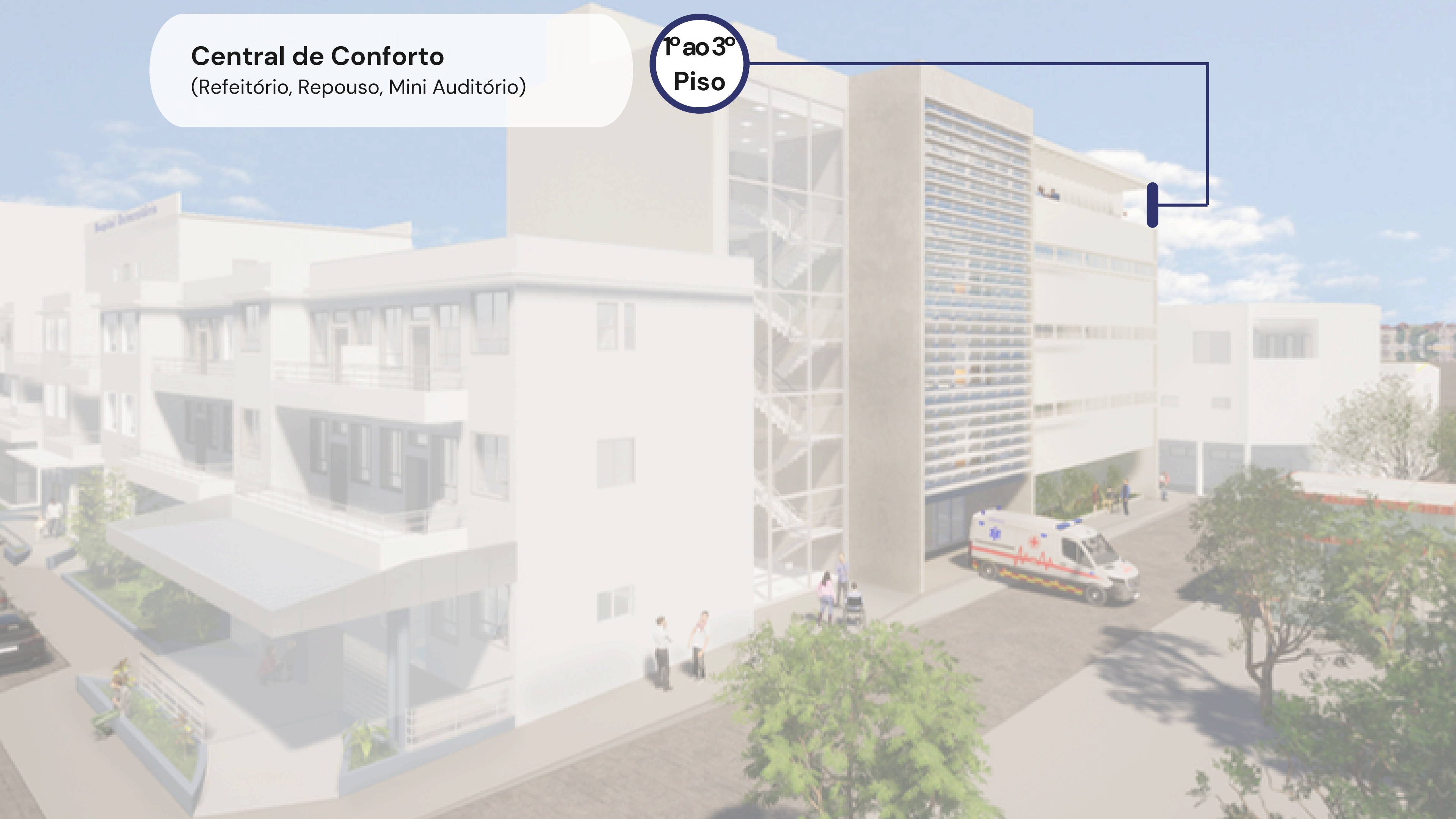



Obras Estruturantes

R\$ **41,2** milhões
empenhados entre 2023 a 2026*

Novo Banco de Leite Humano



INÍCIO DA OBRA: fevereiro/2026

FINALIZAÇÃO DA OBRA: outubro/2026

INVESTIMENTO: R\$ 0,9 milhão

EXECUÇÃO MEDIDA: 27%

A reforma tem como objetivos:

- **promover, proteger e apoiar o aleitamento materno**
- oferecer assistência ao binômio mãe/bebê durante a amamentação
- disponibilizar leite humano ordenhado e pasteurizado.

O leite será processado em ambiente com rigorosas condições higiênicas e sanitárias, o que assegurará alta qualidade nutricional e microbiológica, beneficiando crianças que não podem ser amamentadas diretamente por suas mães.



Obras Estruturantes

R\$ **41,2** milhões
empenhados entre 2023 a 2026*

Centro de Pesquisa Clínica



INÍCIO DA OBRA: março/2025

FINALIZAÇÃO DA OBRA: outubro/2026

INVESTIMENTO: R\$ 8,7 milhões

EXECUÇÃO MEDIDA: 71%

abrigará a estrutura técnica e administrativa da **Gerência de Ensino e Pesquisa** do hospital, além de espaços destinados a:

- Pesquisa Clínica
- Auditório
- Comitê de Ética em Pesquisa
- Consultórios ambulatoriais
- Salas de reunião
- Sala de inovação
- Salas de aula
- Laboratório de simulação realística
- Memorial do Hucam-Ufes



Obras
Estruturantes

R\$ **41,2** milhões
empenhados entre 2023 a 2026*

Novo Centro de Pesquisa Clínica



INÍCIO DA OBRA: março/2025

FINALIZAÇÃO DA OBRA: outubro/2026

INVESTIMENTO: R\$ 8,7 milhões

EXECUÇÃO MEDIDA: 71%

abrigará a estrutura técnica e administrativa da Gerência de Ensino e Pesquisa do hospital, além de espaços destinados a:

- Pesquisas Clínicas
- Auditório
- Comissão de Ética em Pesquisa
- Consultórios ambulatoriais
- Salas de reunião
- Sala de Inovação
- Salas de aula
- Laboratório de simulação realística
- Memorial do Hucam-Ufes



R\$ 6,8 mi

Emendas Parlamentares
2024: Bancada Federal - R\$ 6,8 milhões



CONGRESSO NACIONAL



*Junho/2026



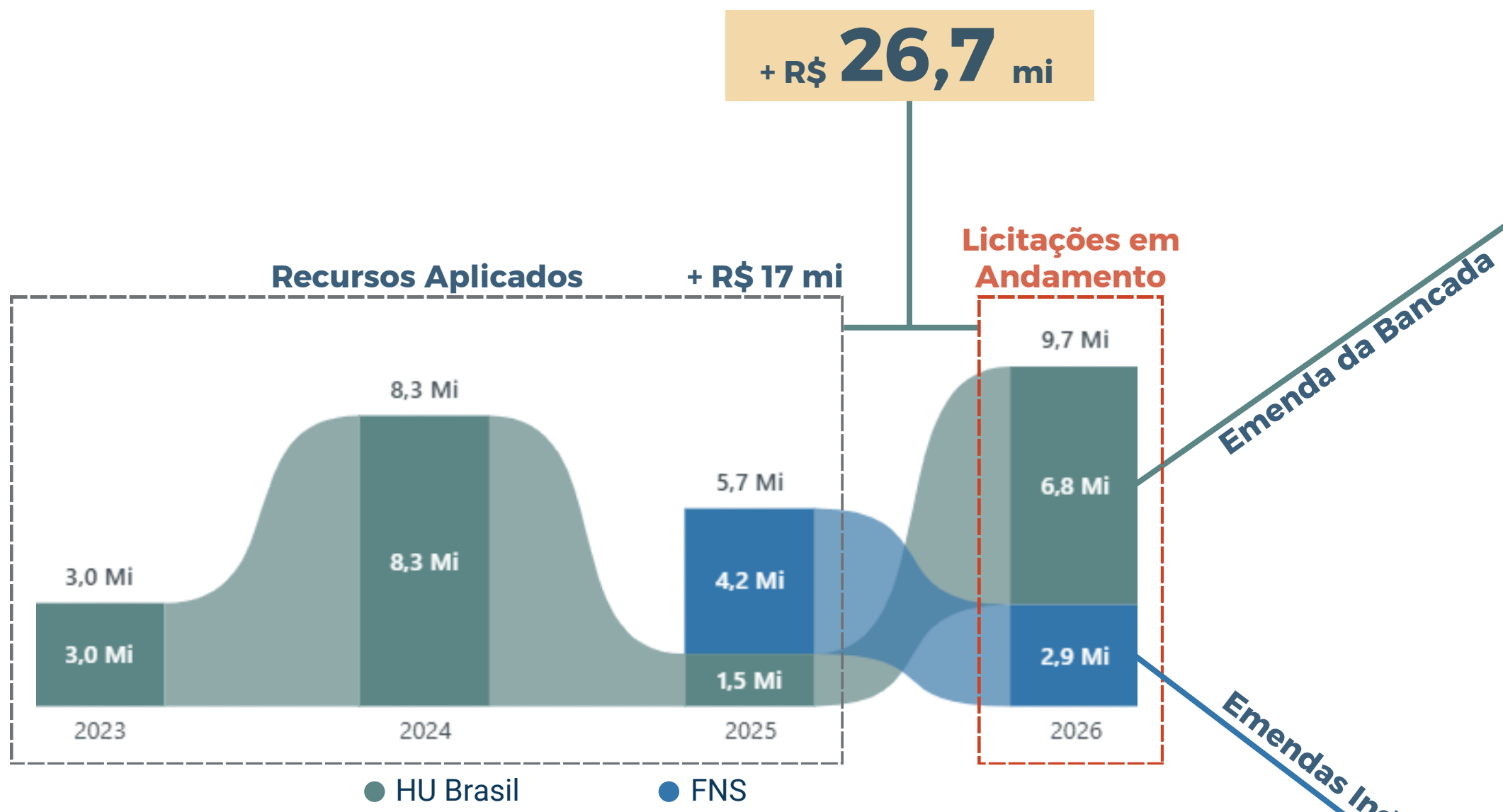

Implementação da Cirurgia Robótica



Renovação dos Equipamentos Médico-Hospitalares

244 leitos hospitalares

2.501 Trabalhadores responsáveis pelos resultados

205 mil consultas

13 mil internações

23,4 mil cirurgias hospitalar e ambulatorial

1,0 milhão de exames imagem, laboratorial e anatomopatológico

836 Estudantes de Graduação

230 Residentes Médico, Multi e Uniprofissional

33 Programas de Residência Médica, Multi e Uniprofissional

201 Projetos de Pesquisas

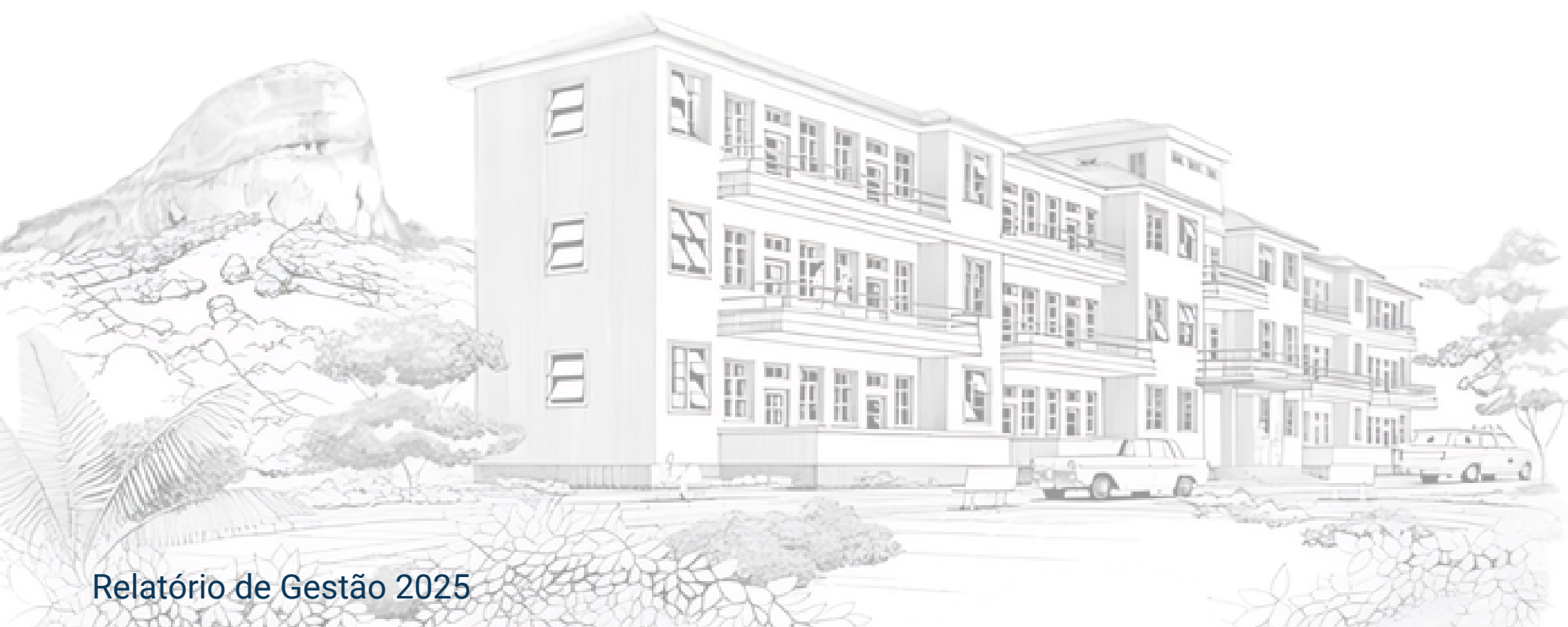
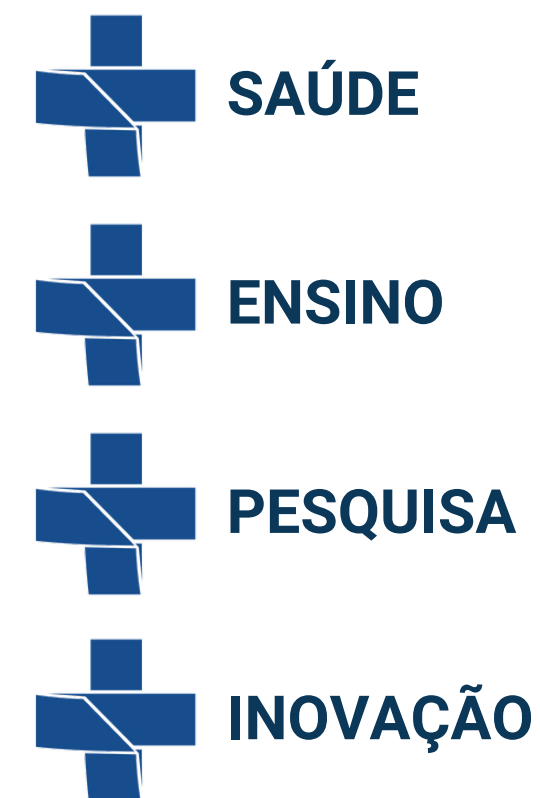

O HUCAM-UFES AGRADECE À
**BANCADA FEDERAL
DO ESPÍRITO SANTO**
PELO APOIO RECEBIDO



HUBRASIL

HOSPITAIS UNIVERSITÁRIOS FEDERAIS



MINISTÉRIO DA
EDUCAÇÃO



HU Brasil - Hospitais Universitários Federais
SCS Q.6 - Asa Sul, Brasília - DF - 70308-200 - (61) 3255-8900