

POP

HUAP-UFF/EBSERH

Solicitação de empenho SAFS/HUAP-UFF

Versão: 01 | 2025



SUMÁRIO	Erro! Indicador não definido.
1. OBJETIVO	2
2. DESCRIÇÃO DOS PROCEDIMENTOS	2
03. FLUXOGRAMA	122
04. REFERÊNCIAS	133
05. HISTÓRICO DE REVISÃO	14
06. RESPONSÁVEIS PELO DOCUMENTO	14



1. OBJETIVO

O presente documento tem por objetivo definir os procedimentos necessários para solicitações de empenhos.

2. DESCRIÇÃO DOS PROCEDIMENTOS

1. Receber no SAFS (Setor de Abastecimento Farmacêutico e Suprimentos) no SEI (Sistema Eletrônico de Informações) o processo de finanças com o pedido de empenho do setor requisitante:

Figura 1

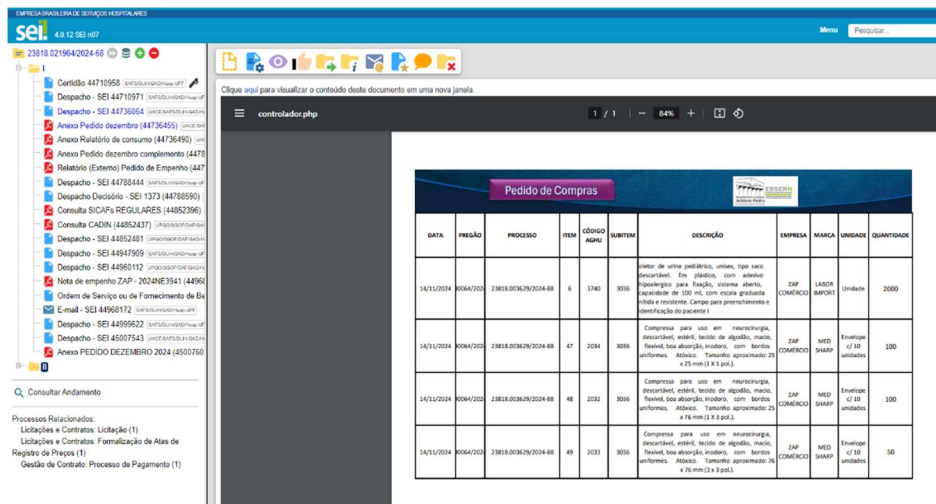

Fonte: https://sei.ebserh.gov.br/sip/login.php?sigla_orgao_sistema=SEDE&sigla_sistema=SEI&infra_url=L3NlaS8=

2. Abrir o sistema (Projeto Suprimentos 3.0), clicar primeiro em Sistemas Suprimentos e depois clicar em Sistema Cadastro de Processos:

Figura 2





Fonte: Projeto Suprimentos 3.0



3. Clicar em Localizar e digitar o número do pregão, por exemplo: 90010/24. Se o sistema encontrar o processo é só seguir para o passo 2.4, se não encontrar é preciso fazer o cadastro clicando em Cadastrar Processo e depois salvar:
 - a. Processo: copiar o número Sei do processo
 - b. Modalidade: Pregão, adesão, dispensa...
 - c. Nº Modalidade: número do pregão
 - d. Serviço Solicitante: almoxarifado, farmácia, laboratório...
 - e. Assunto: Número do pregão seguido do objeto de compra.

Figura 3

Cadastro Processo

Código:

Processo: Modalidade: Nº Modalidade: Serviço Solicitante:

Assunto:

Item	Cód AGHU	Cód CATMA	Descrição	Quant	Unid Fornc	Valor R\$	Valor Total	Fornecedor	Data Vigência
001	9619	310452	CONTRASTE RADIOLÓGICO, COMPOS	110	Ampola	R\$ 740,7700	R\$ 81.484,7000	GUERBET IMAGEM DO BRASIL LTDA	12/06/2025
004	361	276870	CONTRASTE RADIOLÓGICO, APRESE	1200000	Mililitro	R\$ 0,8900	R\$ 1.068.000,0000	GE HEALTHCARE DO BRASIL COMÉRCIO E SEF	17/06/2025
006	446297	446297	CONTRASTE RADIOLÓGICO À BASE D	86400	Mililitro	R\$ 2,5500	R\$ 220.320,0000	GE HEALTHCARE DO BRASIL COMÉRCIO E SEF	17/06/2025
007	403467	471296	CONTRASTE RADIOLÓGICO À BASE D	900	Mililitro	R\$ 7,1200	R\$ 6.408,0000	BAYER S.A	17/06/2025
008	1066	448848	CONTRASTE RADIOLÓGICO, COMPOS	12000	Mililitro	R\$ 0,1200	R\$ 1.440,0000	CRISTALIA PRODUTOS QUIMICOS FARMACEUTI	12/06/2025
009	18038	369093	GADOPENTETATO DE DIMEGLUMINA 4	1440	Mililitro	R\$ 2,9900	R\$ 4.305,6000	GE HEALTHCARE DO BRASIL COMÉRCIO E SEF	17/06/2025
*									

Fonte: Projeto Suprimentos 3.0

4. Verificar se os itens solicitados estão cadastrado dentro do processo, se sim seguir para o passo 2.8, se não cadastrar os itens clicando em Permitir Alteração:
 - a. Item: número do item no termo de referência;
 - b. Cód AGHU: se digitar o código e não for encontrado nenhum resultado, siga para os passos 2.5 e 2.6 para cadastrar o item; ver se o código está atualizado
 - c. Cód CATMAT: preenchimento automático depois de colocar o código AGHU; verificar se o código é o mais atualizado;
 - d. Descrição: preenchimento automático depois de colocar o código AGHU;
 - e. Quantidade: quantidade do termo de referência;

- f. Unid. Forn.: unidade de fornecimento do termo de referência;
- g. Valor R\$: preço homologado para o item que pode ser verificado na ata assinada no processo relacionado “Licitações e Contratos: Formalização de Atas de Registro de Preços”;
- h. Valor total: preenchimento automático;
- i. Fornecedor: preencher o nome do fornecedor e conferir o CNPJ. Caso o fornecedor não esteja cadastrado, seguir para o passo 2.7;
- j. Data vigência: Data de vigência da ata que está no processo relacionado “Licitações e Contratos: Formalização de Atas de Registro de Preços”;

5. Clicar em cadastro de insumos:

Figura 4



Fonte: Projeto Suprimentos 3.0

- 6. Copiar o código AGHU que está no pedido, ou se não estiver no pedido é preciso ir no processo inicial do pregão e procurar no termo de referência para encontrar o código AGHU, seguir com o cadastro e salvar:
 - a. Código AGHU: código AGHU
 - b. Código CATMAT: Catmat (encontra-se no Termo de referência)
 - c. Descrição HUAP: Descritivo do Termo de referência
 - d. Descrição CATMAT: Descritivo do Termo de referência
 - e. Grupo de afinidade: MMH, expediente, laboratório...

- f. Unidade de fornecimento: unidade, frasco, pacote...
- g. Subitem: 36 (MMH); 09 (farmacológico); 16 (expediente)...

Figura 5

Fonte: Projeto Suprimentos 3.0

7. Clicar em cadastrar fornecedor:

Figura 6

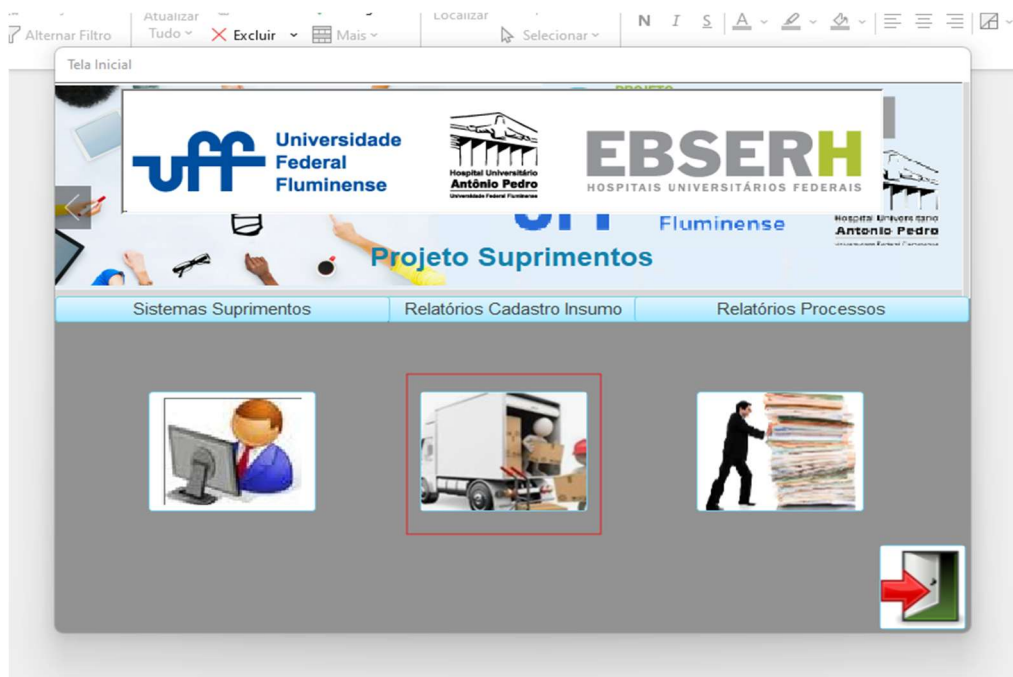

Fonte:ProjetoSuprimentos 3.0



- Clicar em Cadastro dos Fornecedores;
- Preencher o CNPJ do fornecedor;
- Preencher a razão social do fornecedor e salvar.

Figura 7

Frm_Cadastro_Fornecedor

Universidade Federal Fluminense (UFF) | Hospital Universitário Antônio Pedro | EBSEH HOSPITAIS UNIVERSITÁRIOS FEDERAIS

CADASTRO FORNECEDOR

Registro:

CNPJ:

Razão Social:

Buttons: Cadastro dos Fornecedores, Salvar, Primeiro, Anterior, Próximo, Último, SAIR

Fonte: Projeto Suprimentos 3.0

8. Copiar o código e depois clicar em Solicitação de Empenho:

Figura 8

Cadastro Processo

Universidade Federal Fluminense (UFF) | Hospital Universitário Antônio Pedro | EBSEH HOSPITAIS UNIVERSITÁRIOS FEDERAIS

Código:

Processo: Modalidade: Nº Modalidade: Serviço Solicitante:

Assunto:

Informações Sobre Repetição de Processo | Permitir Alteração

Item	Cód AGHU	Cód CATMA	Descrição	Quant	Unid. Fornc.	Valor R\$	Valor Total	Fornecedor	Data Vigência
001	9619	310452	CONTRASTE RADIOLÓGICO, COMPOS	110	Ampola	R\$ 740,7700	R\$ 81.484,7000	GUERBET IMAGEM DO BRASIL LTDA	12/06/2025
004	361	276670	CONTRASTE RADIOLÓGICO, APRESE	1200000	Mililitro	R\$ 0,8900	R\$ 1.068.000,0000	GE HEALTHCARE DO BRASIL COMÉRCIO E SEF	17/06/2025
006	446297	446297	CONTRASTE RADIOLÓGICO À BASE D	86400	Mililitro	R\$ 2,5500	R\$ 220.320,0000	GE HEALTHCARE DO BRASIL COMÉRCIO E SEF	17/06/2025
007	403467	471296	CONTRASTE RADIOLÓGICO À BASE D	900	Mililitro	R\$ 7,1200	R\$ 6.408,0000	BAYER S.A.	17/06/2025
008	1066	448848	CONTRASTE RADIOLÓGICO, COMPOS	12000	Mililitro	R\$ 0,1200	R\$ 1.440,0000	CRISTALIA PRODUTOS QUÍMICOS FARMACEUTI	12/06/2025
009	18038	369093	GADOPENTETATO DE DIMEGLUMINA 4	1440	Mililitro	R\$ 2,9900	R\$ 4.305,6000	GE HEALTHCARE DO BRASIL COMÉRCIO E SEF	17/06/2025

Buttons: Cadastrar Processo, Localizar, Relatório / Empresa, Relatório / Item, Salvar, Saldo de Empenho, Solicitação de Empenho

Fonte: Projeto Suprimentos 3.0



9. Clicar em Cadatrar solicitação:

- a. 2.9.1) Cód. Processo: Colar o código copiado no item 2.8 e clicar enter;
- b. 2.9.2) Clicar em incluir itens: sim e sim;
- c. 2.9.3) Na coluna Empenhar: colocar as quantidade solicitadas no pedido;
- d. 2.9.4) Clicar em excluir itens zerados: sim e sim;
- e. 2.9.5) Imprimir solicitação.

Figura 9

Fonte: Projeto Suprimentos 3.0

10. Clicar em PDF ou XPS e salvar no computador o documento.

Figura 10

Fonte: Projeto Suprimentos 3.0

11. No Sei, primeiro clicar em incluir documento e depois clicar em Externo;

Figura 11

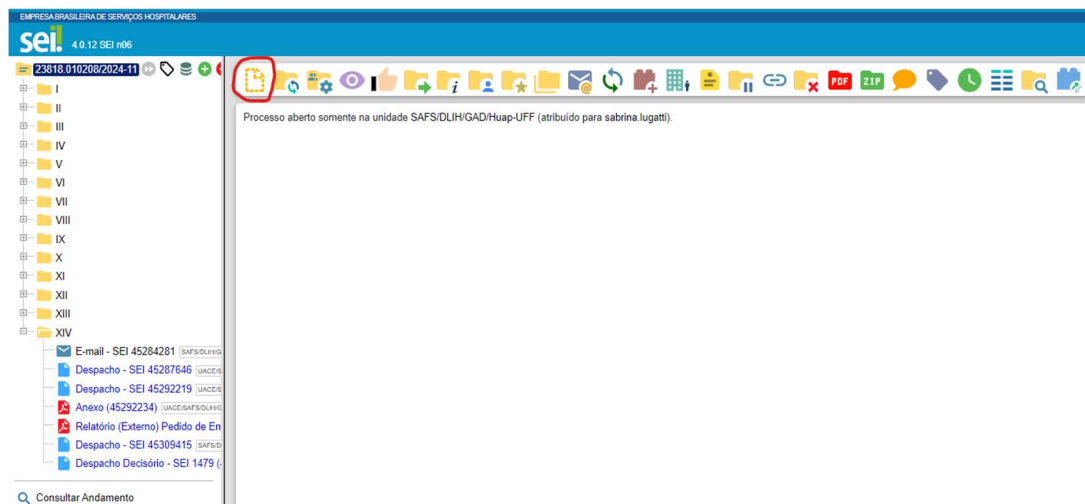

Fonte: https://sei.ebserh.gov.br/sip/login.php?sigla_orgao_sistema=SEDE&sigla_sistema=SEI&infra_url=L3NlaS8=

12. Registrar Documento Externo:

- Tipo de Documento: Relatório (externo);
- Data do Documento: data do dia;
- Nome na árvore: Pedido de Empenho;
- Nível de acesso: Público;
- Anexar Arquivo: procurar no computador o documento gerado no passo 2.10;
- Clicar em Salvar.

Figura 12

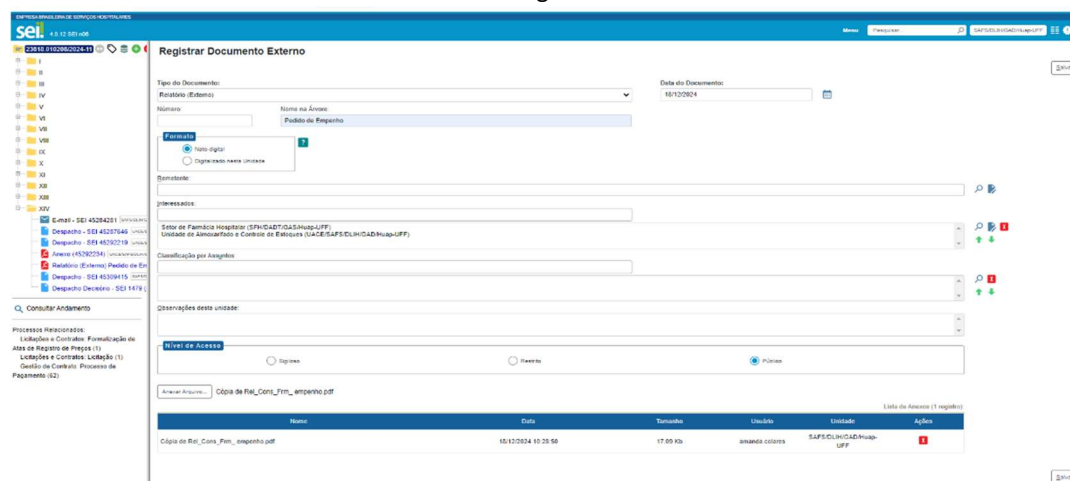

Fonte: https://sei.ebserh.gov.br/sip/login.php?sigla_orgao_sistema=SEDE&sigla_sistema=SEI&infra_url=L3NlaS8=



13. Incluir documento, clicar em “Despacho – SEI”:

- Texto inicial: Clicar em Texto Padrão e escolher “Despacho para autorização de emissão empenho”;
- Nível de acesso: Público.

Figura 13

A interface 'Gerar Documento' do sistema SEI apresenta o seguinte conteúdo:

- Despacho - SEI** (título)
- Texto Inicial:**
 - Documento Modelo
 - Texto Padrão
 - Nenhum
- Descrição:** [campo em branco]
- Nome na Arvore:** [campo em branco]
- Interessados:** [campo em branco]
- Unidade de Apoio à Gestão em Enfermagem (UADEF/IDENFIGASHuap-UFF):** [dropdown menu]
- Classificação por Assuntos:** [dropdown menu]
- Observações desta unidade:** [campo em branco]
- Nível de Acesso:**
 - Sigiloso
 - Restrito
 - Público

Fonte: https://sei.ebserh.gov.br/sip/login.php?sigla_orgao_sistema=SEDE&sigla_sistema=SEI&infra_url=L3NlaS8=

14. Editar o despacho:

- Preencher o número do pregão e o objeto;
- Copiar o número do ofício ou despacho que foi solicitado o empenho e clicar no ícone azul “sei” para colar;
- Copiar o número do relatório anexado no item 2.11 e clicar no ícone azul “sei” para colar;
- Colocar o valor total do pedido em numeral e por extenso;
- Clicar em salvar.

Figura 14

A página de edição do despacho apresenta o seguinte conteúdo:

- Despacho - SEI**
- Processo nº 23818.001966/2024-31**
- Interessado: Unidade de Apoio à Gestão em Enfermagem**
- À GAD**
- PE xxx - AQUISIÇÃO xxx**
- Confirme solicitação XXX e relatório XXX, encaminhados para ciência e análise para aprovação de emissão de empenho no valor total de XXX, e posterior envio à DAF.**
- (Assinado Eletronicamente)**
- André Luiz Frezza da Silva**
- Chefe do Setor de Abastecimento Farmacológico e Suprimentos(HUAP/UFF/EBSERH)**

Fonte: https://sei.ebserh.gov.br/sip/login.php?sigla_orgao_sistema=SEDE&sigla_sistema=SEI&infra_url=L3NlaS8=



15. Incluir documento, clicar em “Despacho Decisório– SEI”:

- Texto inicial: Clicar em Texto Padrão e escolher “Novo decisório solicitação de empenho”;
- Nível de acesso: Público.

Figura 15

Gerar Documento

Despacho Decisório - SEI

Texto Inicial

Documento Modelo

Texto Padrão

Nenhum

NOVO DECISÓRIO SOLICITAÇÃO DE EMPENHO

Descrição:

Nome na Árvore:

Interessado:

Unidade de Apoio à Gestão em Enfermagem (UAGENF/IDENF/GASH/UP-UFF)

Classificação por Assuntos:

Observações desta unidade:

Nível de Acesso

Sigilo

Restrito

Público

Fonte: https://sei.ebserh.gov.br/sip/login.php?sigla_orgao_sistema=SEDE&sigla_sistema=SEI&infra_url=L3NlaS8=

16. Editar o despacho decisório:

- Copiar o número do despacho que foi feito no item 2.14 e clicar no ícone azul “sei” para colar;
- Copiar o número do relatório anexado no item 2.11 e clicar no ícone azul “sei” para colar;
- Colocar o valor total do pedido em numeral e por extenso;
- Preencher o subitem MC 339030-xx (36 MMH; 09 farmacológico...)
- Preencher o PI OFM40000000 (material comum); OFM4000HEMO (hemodinâmica); OFM4000ONCO (medicamento oncológico)...
- Clicar em salvar.

Figura 16

Despacho Decisório - SEI nº 1492/2024/SAFS/DIUV/GAD/UP-UFF

Processo nº 23818.009912/2025-02

Interessado: Unidade de Apoio à Gestão em Enfermagem

Justificativa Administrativa - BE-AP

- Confirmar despacho (inclui o relatório) e relatório (inclui solicitações autorização para a despesa e para a emissão de Nota de Empenho) no valor total de R\$ 100,00, na rubrica MC 339030-xx;
- Informar a disponibilidade do recurso na Fonte 1000/AN/CDC, PI OFM40000000, LIG 151913;
- A Superintendente

(Assinado Eletronicamente)
José Wilson Ferreira Júnior
Gerente Administrativo (UAGENF/UP-UFF/EBSERH)

Superintendência BE-AP

- Por despacho conferido pelo Protocolo SEI nº 08 de 08/01/2025 e Portaria de nº 11 de 31/01/2025 da EBSEERH conferida com o conteúdo na Cláusula Setora do Contrato de Gestão Granular nº 01 de 06/04/2014 assinado entre a UFF e a EBSEERH, autorizo a despesa e a emissão de Nota de Empenho no valor de R\$ 100,00, na rubrica MC 339030-xx, do recurso na Fonte 1000/AN/CDC, PI OFM40000000, LIG 151913;
- Esticando à UFOD

(Assinado Eletronicamente)
Verônica Alcantara
Superintendente (UAGENF/UP-UFF/EBSERH)

Fonte: https://sei.ebserh.gov.br/sip/login.php?sigla_orgao_sistema=SEDE&sigla_sistema=SEI&infra_url=L3NlaS8=



17. Clicar em Gerenciar Marcadores:

- Clicar em adicionar;
- Selecionar “Aguardando orçamento” marcador branco e salvar.

Figura 17

Fonte: https://sei.ebserh.gov.br/sip/login.php?sigla_orgao_sistema=SEDE&sigla_sistema=SEI&infra_url=L3NlaS8=

18. Clicar em “Atribuir processo” e atribuir ao responsável pela planilha de preenchimento de valores para empenho.

Figura 18

Fonte: https://sei.ebserh.gov.br/sip/login.php?sigla_orgao_sistema=SEDE&sigla_sistema=SEI&infra_url=L3NlaS8=

19. Colocar o marcador amarelo “Assinar” depois de lançado na planilha e atribuir ao chefe do SAFS para assinatura e disponibilização no bloco junto a gerência e a superintendência.

20. Enviar processo para UPGO (Unidade de Planejamento de Gestão Orçamentária) depois de assinados os despachos.

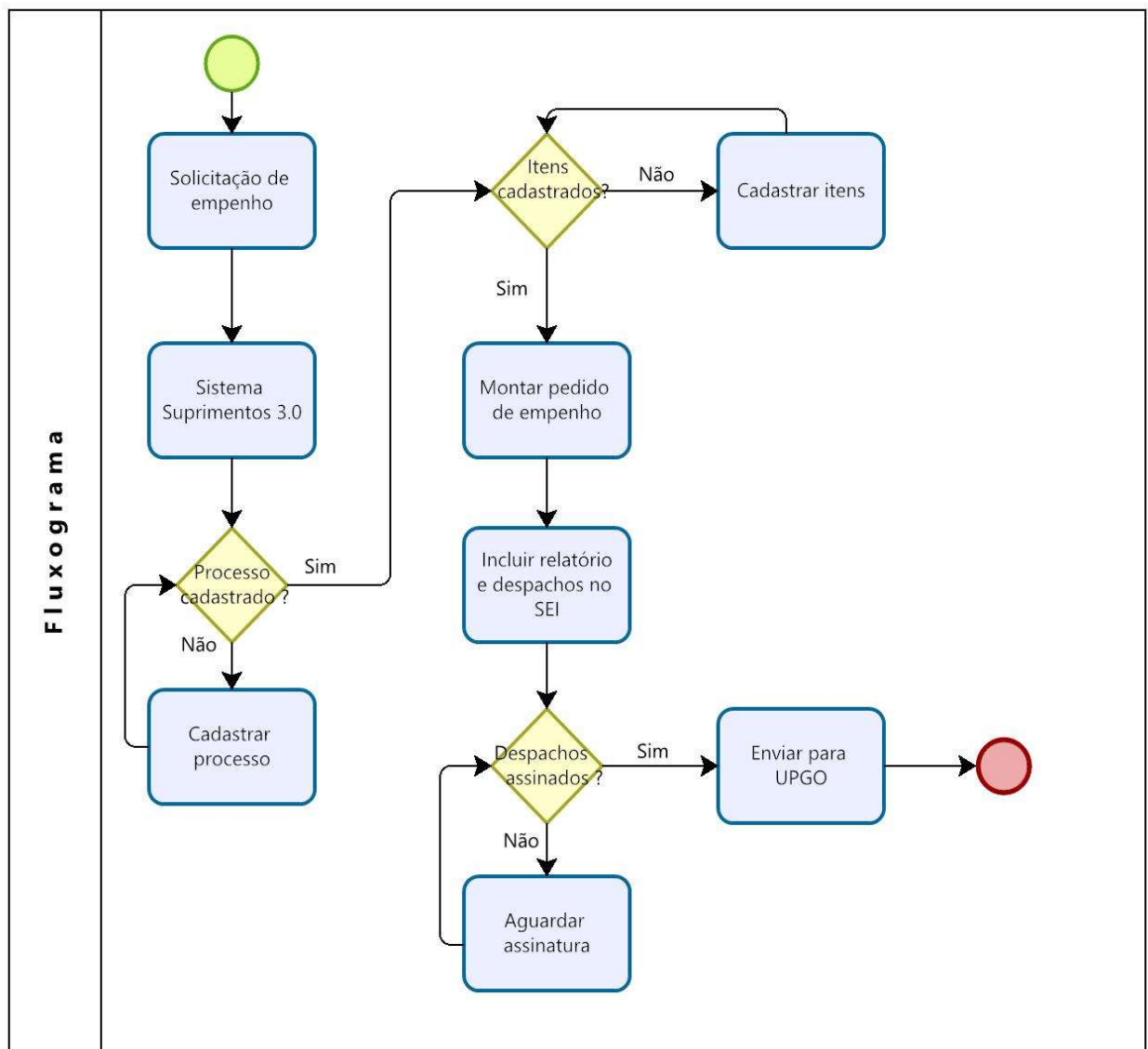
03. FLUXOGRAMA

Powered by
bizagi
Modeler

04. REFERÊNCIAS

Detalhamento da natureza da despesa. Disponível em:
<<http://dcf.proplan.ufsc.br/files/2020/09/339030.pdf>>

SEI EBSEH. Disponível em: < https://sei.ebserh.gov.br/sip/login.php?sigla_orgao_sistema=SEDE&sigla_sistema=SEI&infra_url=L3NIaS8=>>



HOSPITAL UNIVERSITÁRIO ANTONIO PEDRO
 Rua Marques do Paraná, nº 303, prédio anexo, 6º andar - Bairro Centro
 Niterói-RJ, CEP 24033-900
 - <http://huap-uff.ebserh.gov.br>

Despacho - SEI

Solicitação de empenho. POP.SAFS.001 - versão 01

Página 14 de 15

05. HISTÓRICO DE REVISÃO

Versão	Data	Descrição da atualização
1	02/01/2025	Versão inicial.

06. RESPONSÁVEIS PELO DOCUMENTO

Elaboração Amanda Colares Ribeiro Campos - SAFS
Análise Grasielle Clotildes Kincheski - UPDE
Validação Lorran Leite Reis - STGQ
Aprovação André Luiz Peçanha da Silva -- SAFS

Permitida a reprodução parcial ou total, desde que indicada a fonte e sem fins lucrativos. © 2025, Empresa Brasileira de Serviços Hospitalares. Todos os direitos reservados www.ebserh.gov.br



Documento assinado eletronicamente por **Lorran Leite Reis, Analista Administrativo**, em 03/06/2025, às 16:06, conforme horário oficial de Brasília, com fundamento no art. 6º, caput, do [Decreto nº 8.539, de 8 de outubro de 2015](#).



Documento assinado eletronicamente por **Grasielle Clotildes Kincheski, Chefe de Unidade**, em 03/06/2025, às 16:20, conforme horário oficial de Brasília, com fundamento no art. 6º, caput, do [Decreto nº 8.539, de 8 de outubro de 2015](#).



Documento assinado eletronicamente por **Andre Luiz Peçanha da Silva, Chefe de Setor**, em 03/06/2025, às 17:48, conforme horário oficial de Brasília, com fundamento no art. 6º, caput, do [Decreto nº 8.539, de 8 de outubro de 2015](#).



Documento assinado eletronicamente por **Amanda Colares Ribeiro Campos, Assistente Administrativo**, em 04/06/2025, às 07:49, conforme horário oficial de Brasília, com fundamento no art. 6º, caput, do [Decreto nº 8.539, de 8 de outubro de 2015](#).



A autenticidade deste documento pode ser conferida no site https://sei.ebserh.gov.br/sei/controlador_externo.php?acao=documento_conferir&id_orgao_externo=0, informando o código verificador **50120262** e o código CRC **F5BB97E8**.

Referência: Processo nº 23818.009912/2025-02 SEI nº 50120262

APÊNDICE A – Lista de verificação (*checklist*)

- Processo cadastrado no sistema
- Itens cadastrados no sistema
- Conferir AGHU e CATMAT
- Conferir valor
- Conferir subitem
- Conferir PI
- Assinaturas dos despachos

