

GERAL

METAS QUANTITATIVAS

METAS QUALITATIVAS

PAINEL CONTRATUALIZAÇÃO 2024 - HU-UFSCAR

10/22/2024 10:30:22 PM

Última atualização

SUMÁRIO

1. GERAL QUANTI E QUALI

2. GERAL QUANTITATIVA

3. MENSAL QTD POR GRUPO

4. EXAMES

5. EXAMES

6. EXAMES

7. CONSULTAS

8. CIRURGIAS
AMBULATORIAIS

9. CIRURGIAS AIH

10. INTERNAÇÕES

11. GERAL QUALITATIVA

12. ASSISTÊNCIA QUALI

13. ENSINO E PESQUISA
QUALI

14. GESTÃO QUALI

15. AVALIAÇÃO QUALI

10/22/2024 10:30:22 PM

Última atualização



METAS QUANTITATIVAS

47,89%

Exames

63,74%

Consultas

46,86%

Cirurgias

95,77%

Internações

Percentual anual executado

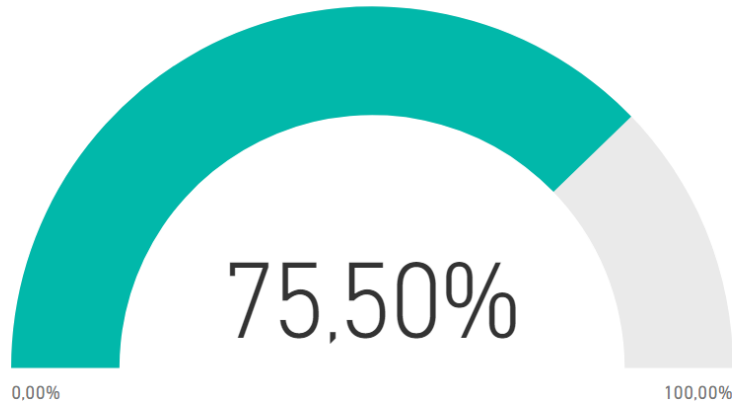

METAS QUALITATIVAS

Pontuação

45,00%

Assistência

44,00%

Gestão

85,00%

Ensino e pesquisa

48,68%

Avaliação

Percentual anual executado

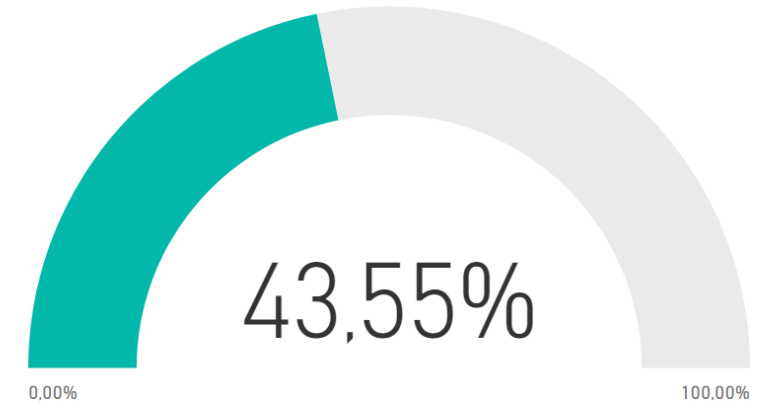

Pontuação Qualitativas e Meta

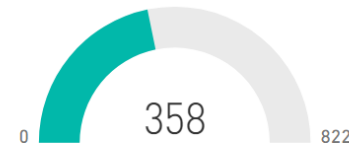

-464

Saldo



Metas Quantitativas - Exames

Grupo 2 - Exames
Acumulado anual

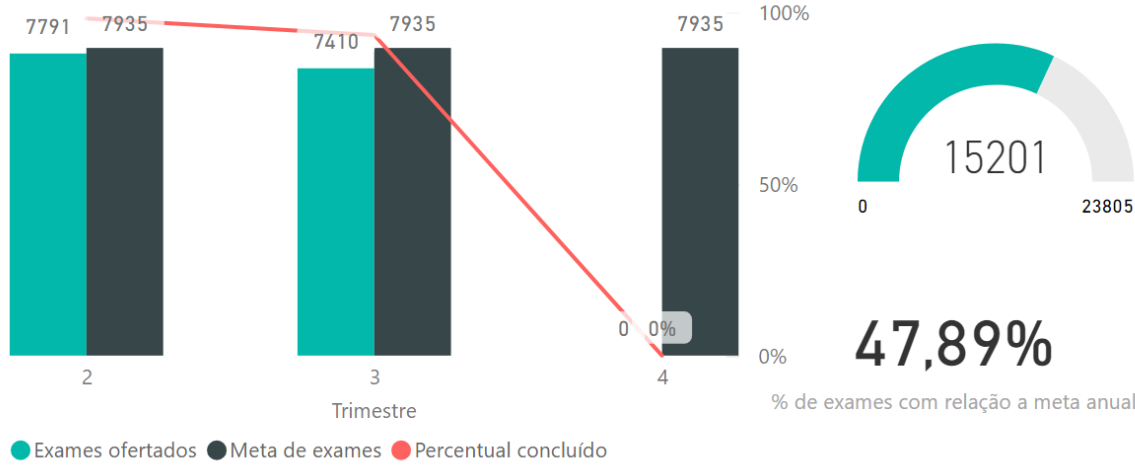

Metas Quantitativas - Cirurgias

Grupo 4 - Cirurgias
Acumulado Anual

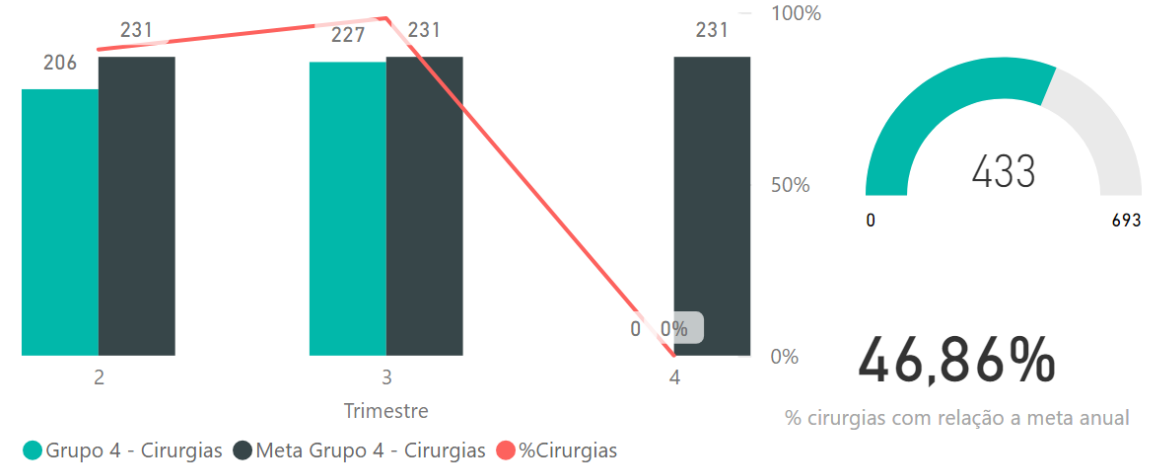

Metas Quantitativas - Consultas

Grupo 3 - Consultas
Acumulado anual

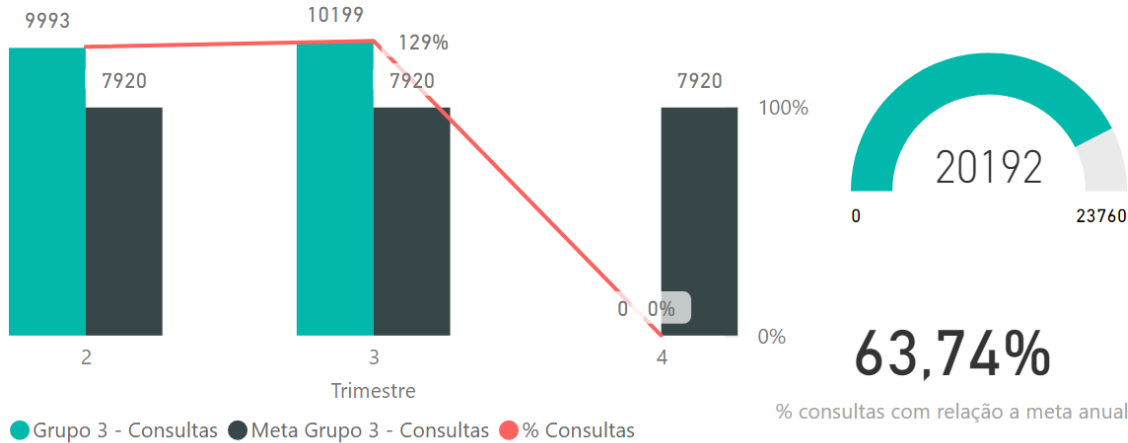

Metas Quantitativas - Internações

Grupo 5 - Internações
Acumulado Anual

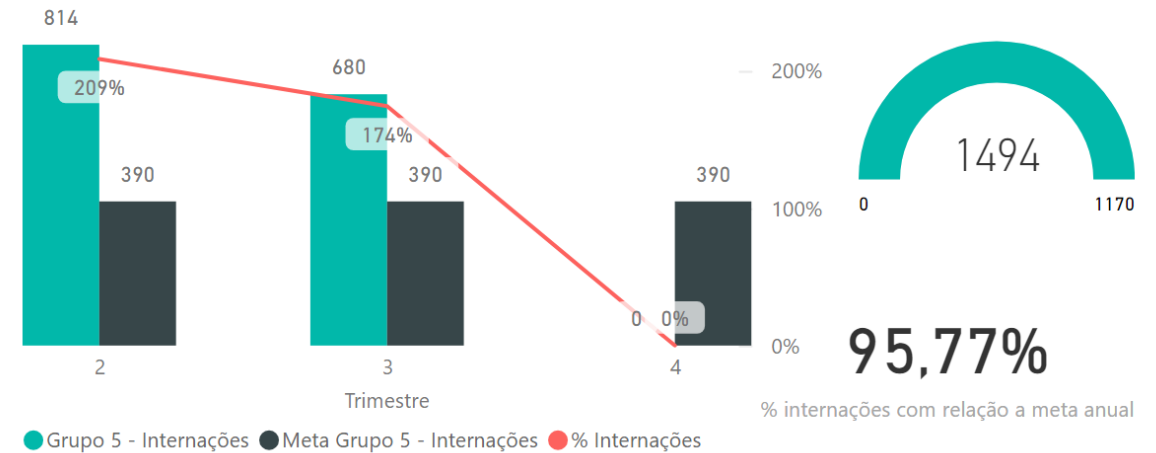

Ano

2024

Trimestre

Todos

Mês

Todos

10/22/2024 10:30:22 P...

SUMÁRIO

Última atualização



15 Mil

Exames

20 Mil

Consultas

433

Cirurgias

1494

Internações

Grupo 2 - Exames ofertados por mês

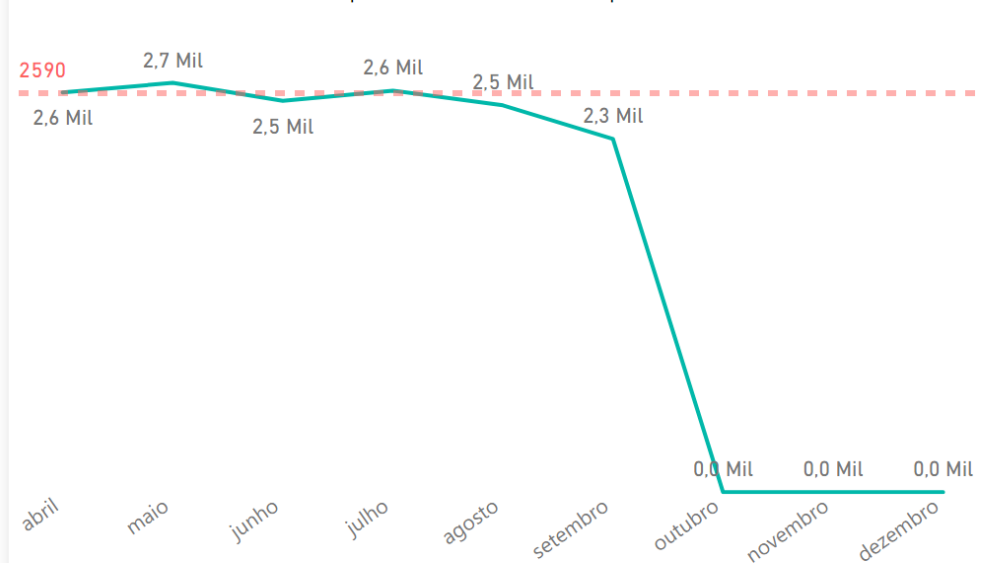

Grupo 3 - Consultas ofertados por mês

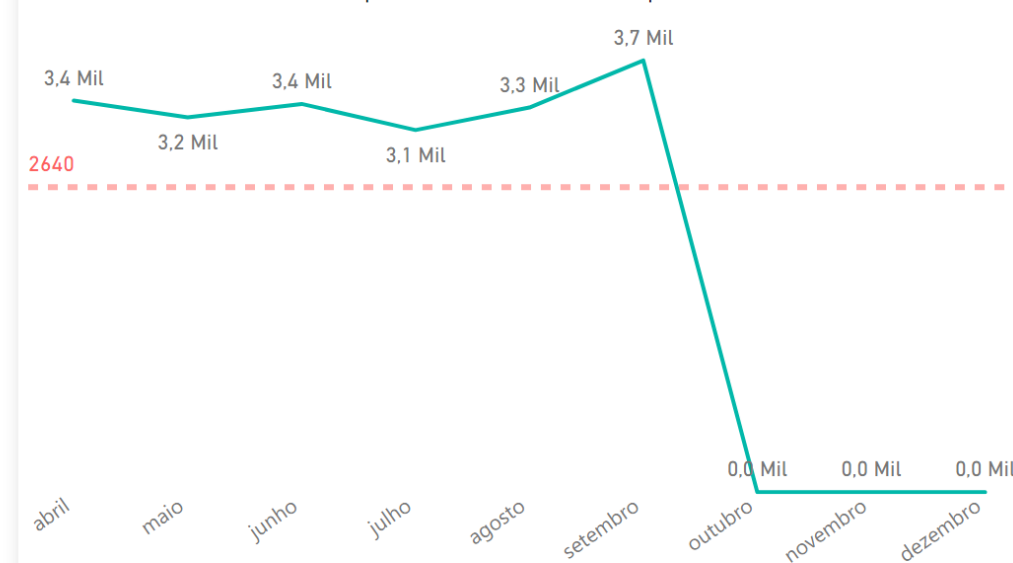

Grupo 4 - Cirurgias realizadas por mês

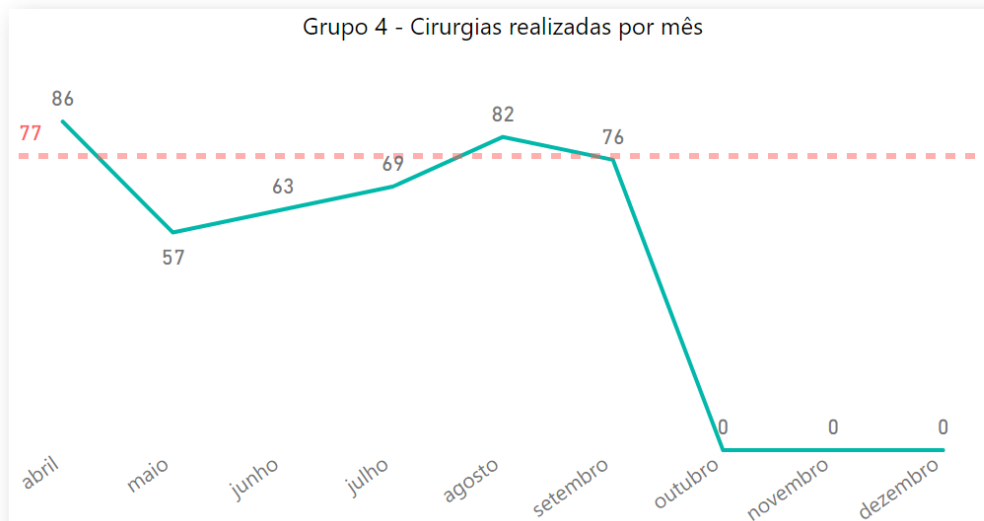

Grupo 5 - Internações realizadas por mês

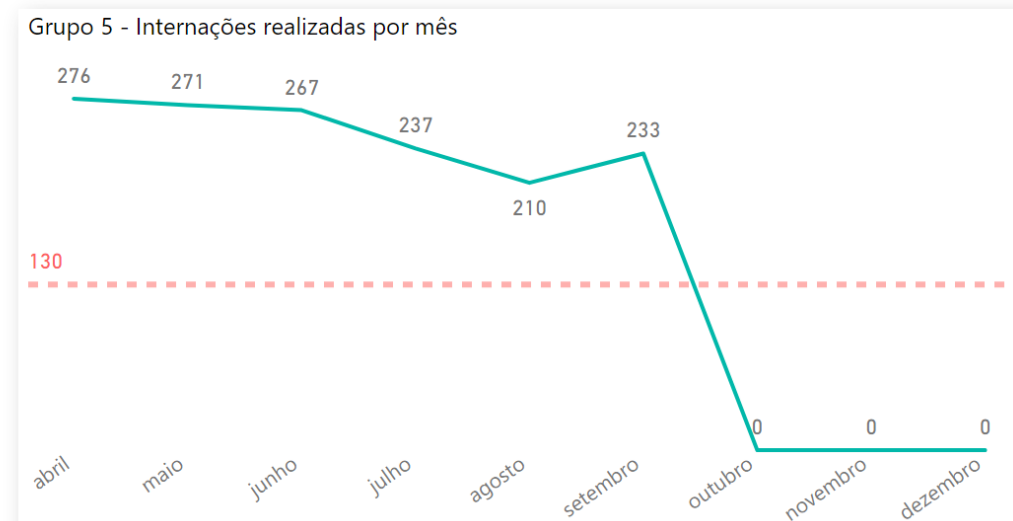

Ano

Mês

Trimestre

2024

Todos

Todos

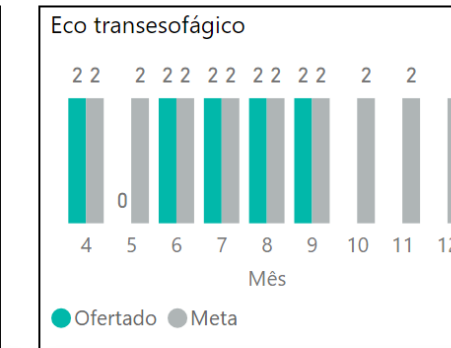
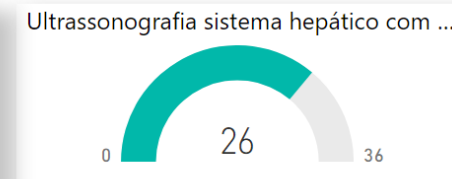
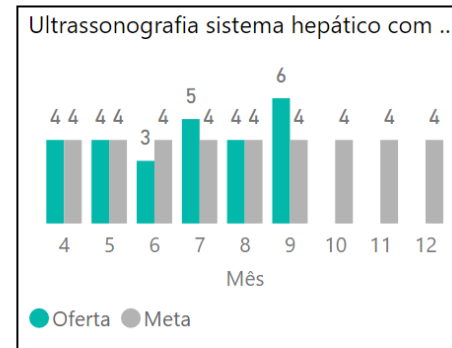
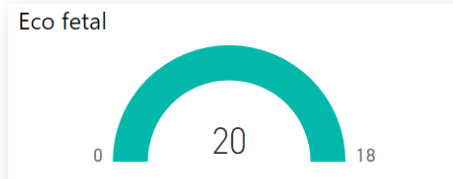
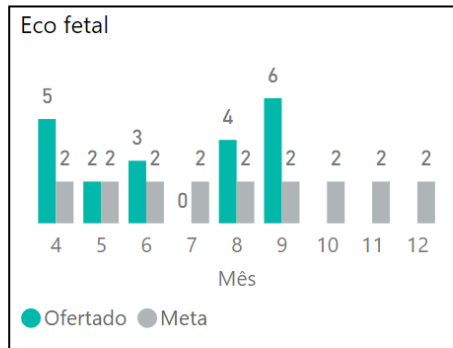
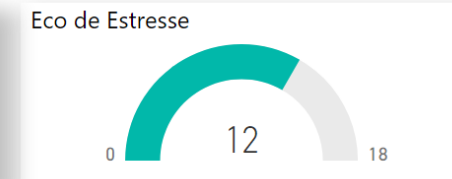
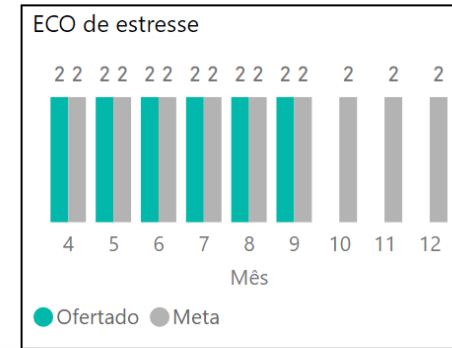
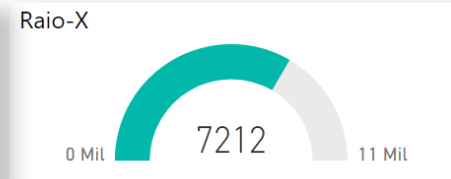
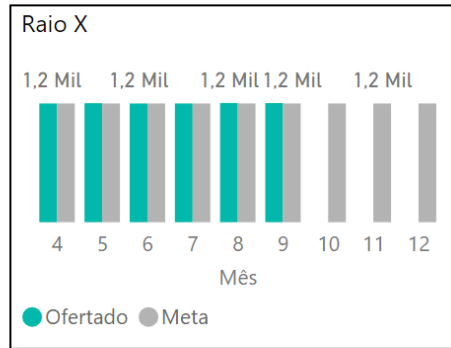
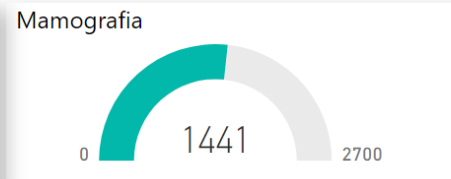
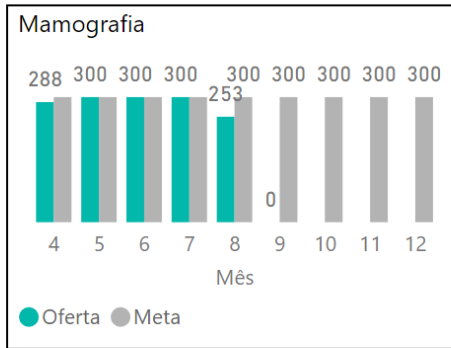
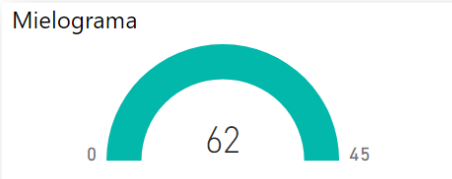
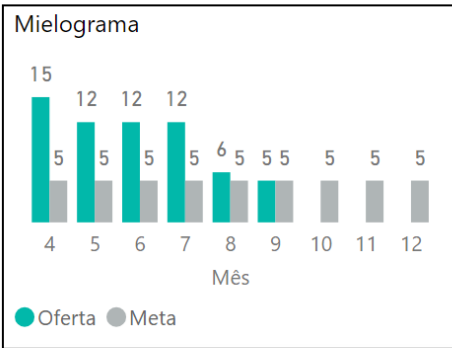

Ano

Mês

Trimestre

METAS QUANTITATIVAS MENSAIS DA CONTRATUALIZAÇÃO - EXAMES

10/22/2024 10:30:22 PM

SUMÁRIO

2024

Todos

Todos

Última atualização

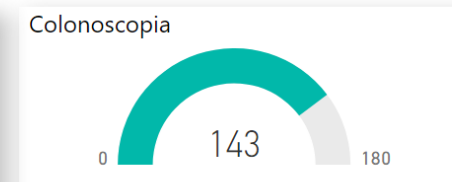
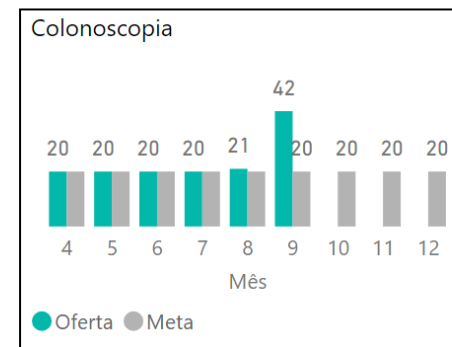
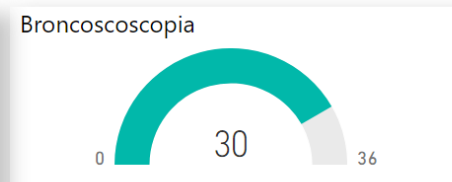
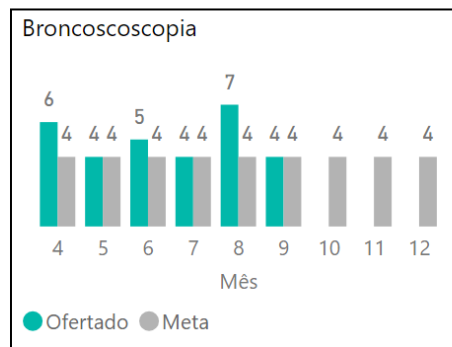
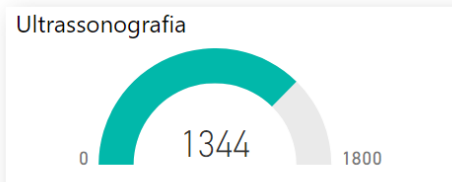
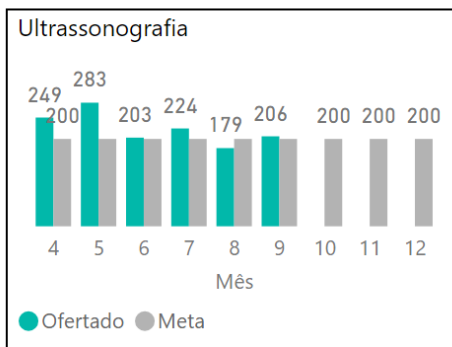
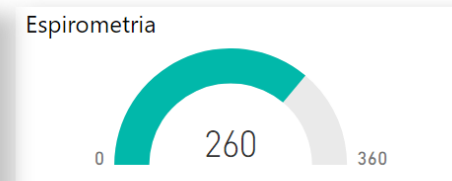
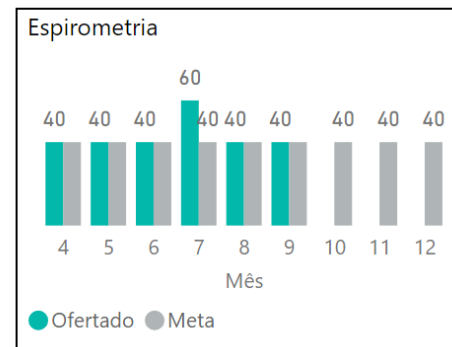
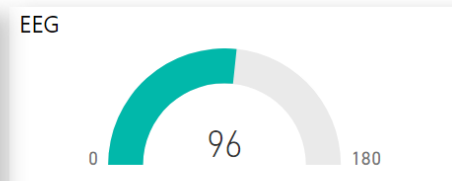
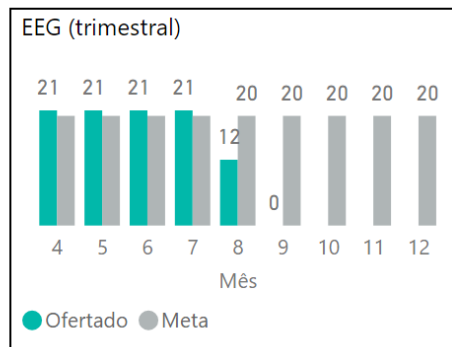
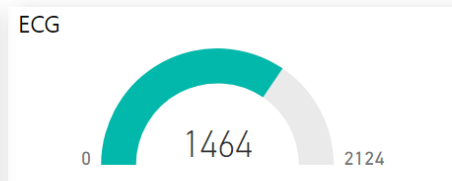
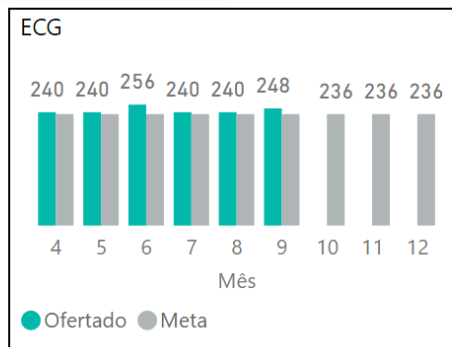
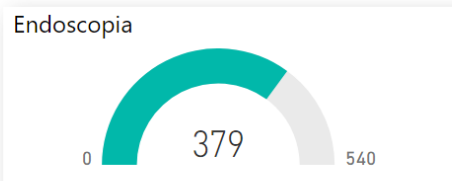
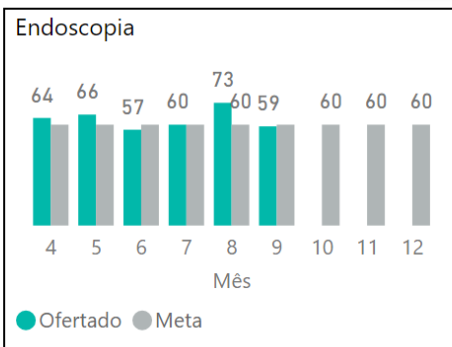

Ano

Mês

Trimestre

METAS QUANTITATIVAS MENSAIS DA CONTRATUALIZAÇÃO - EXAMES

10/22/2024 10:30:22 PM

SUMÁRIO

2024

Todos

Todos

Última atualização

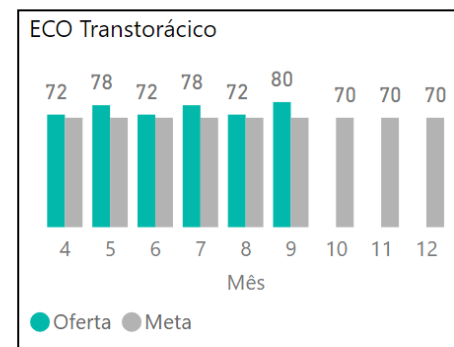
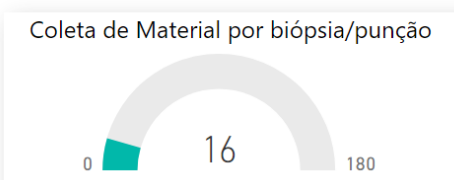
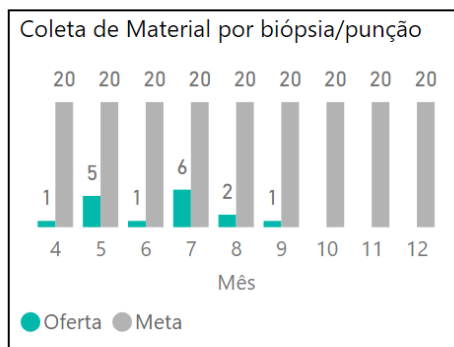
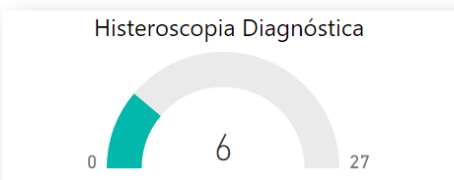
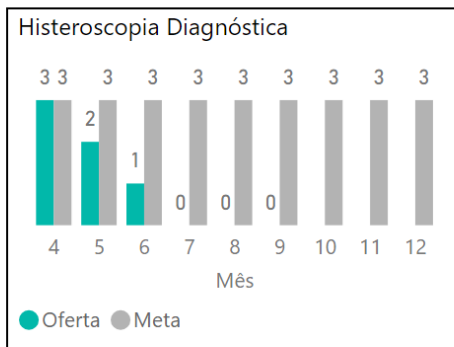
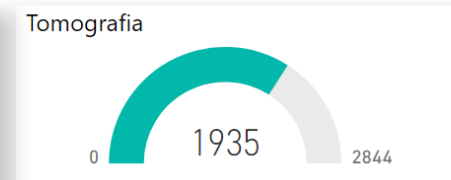
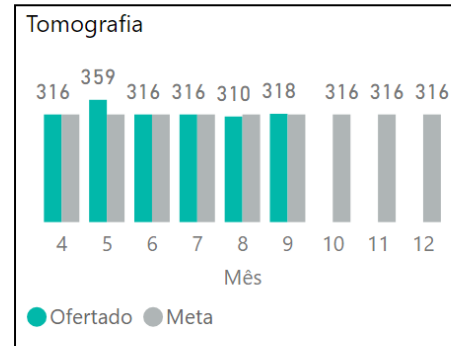
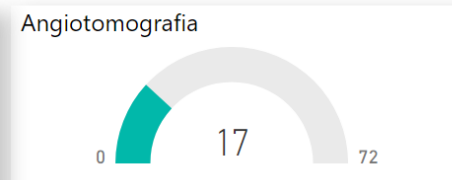
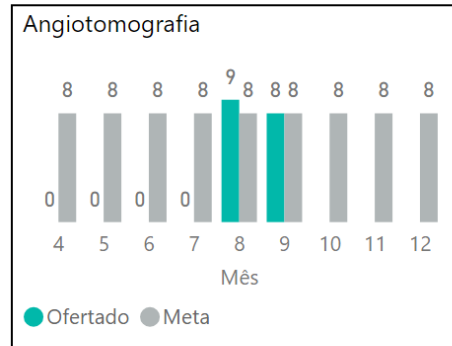
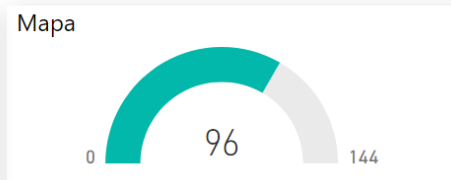
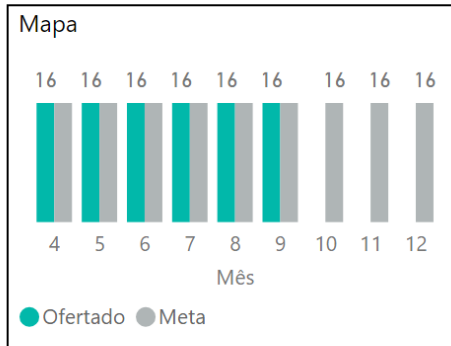
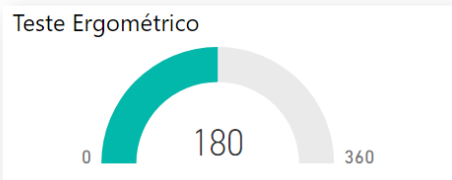
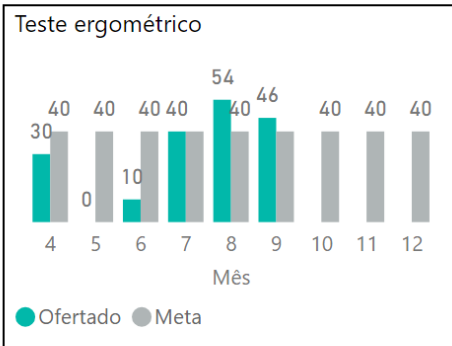

Ano

Trimestre

Mês

2024



Todos



Todos



METAS QUANTITATIVAS MENSIS DA CONTRATUALIZAÇÃO - CONSULTAS 10/22/2024 10:30:22 P...

Última atualização

SUMÁRIO



Consulta Multiprofissional(não médicos) (mensal)

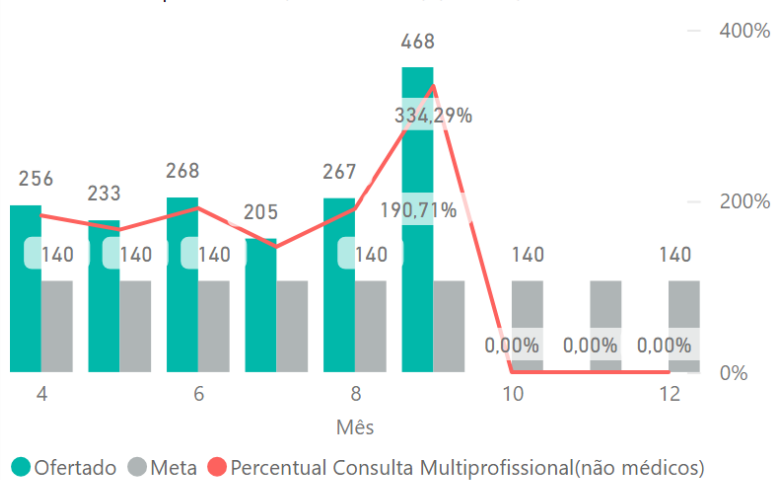

Consulta Ambulatorial (mensal)

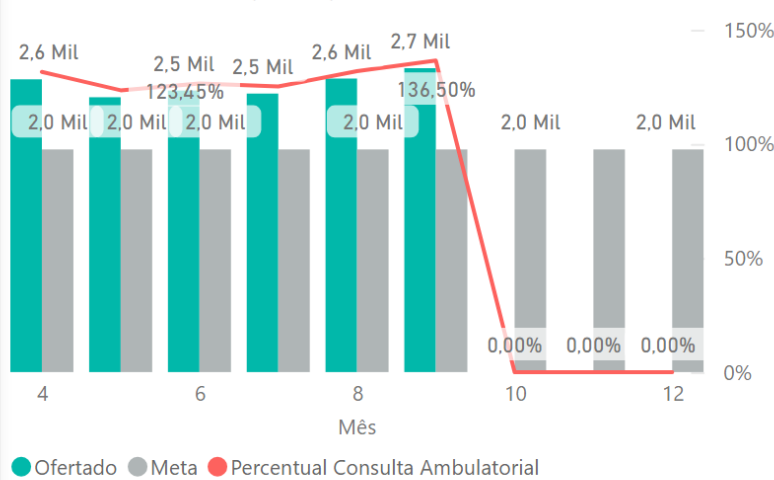

Consulta pronto atendimento (mensal)

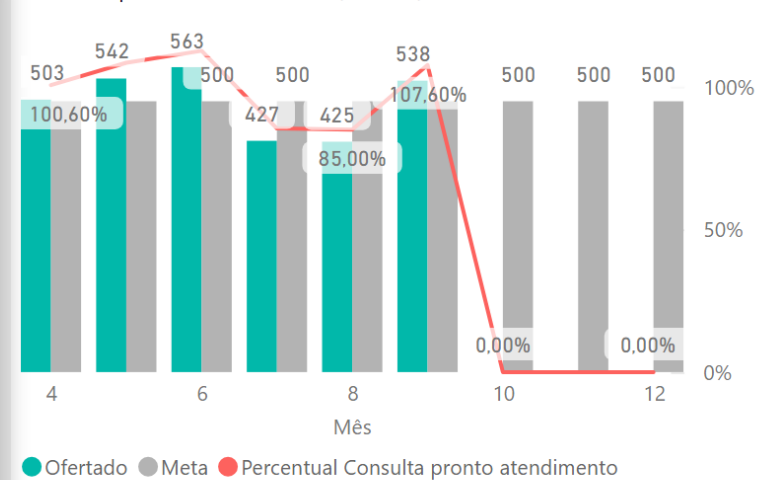

Consulta Multiprofissional(não médicos) (trimestral)

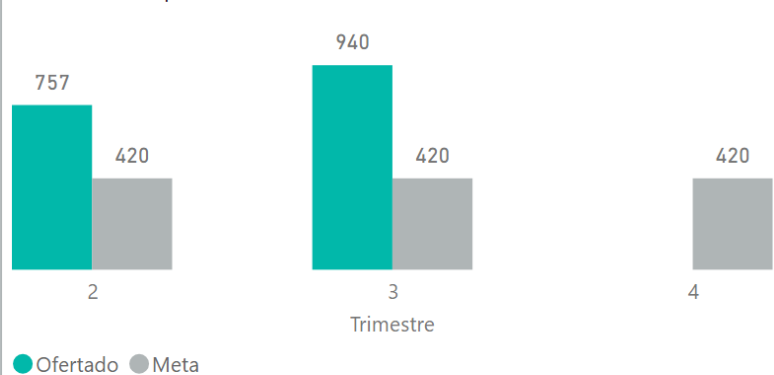

Consulta Ambulatorial (trimestral)

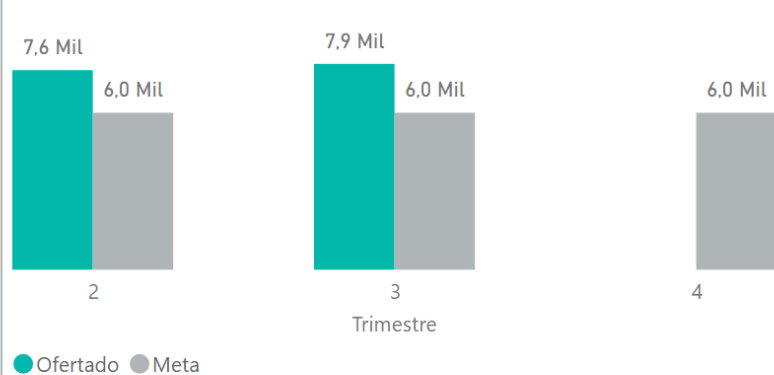

Consulta pronto atendimento (trimestral)

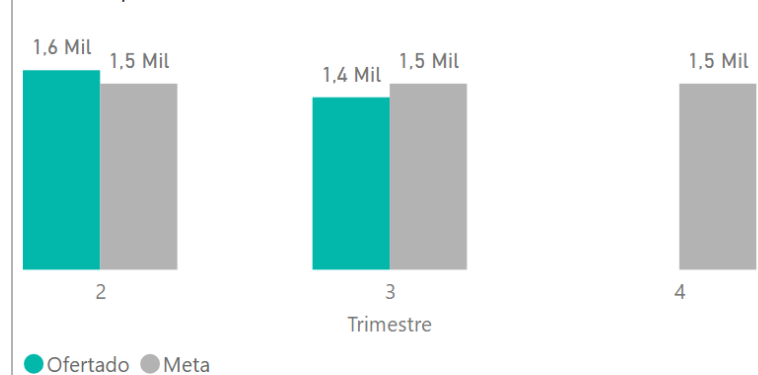

Consulta Multiprofissional(não médicos)



Consulta Ambulatorial



Consulta pronto atendimento

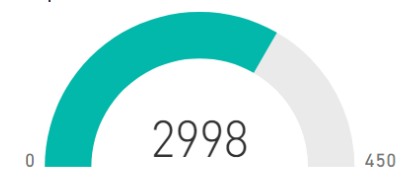

Ano

2024

Mês

Todos

Trimestre

Todos

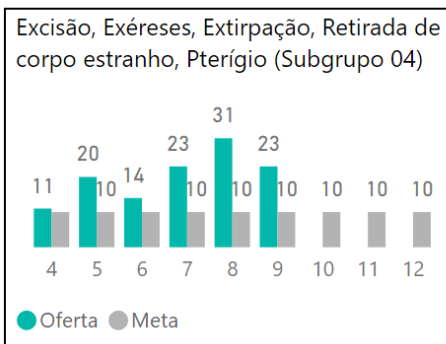
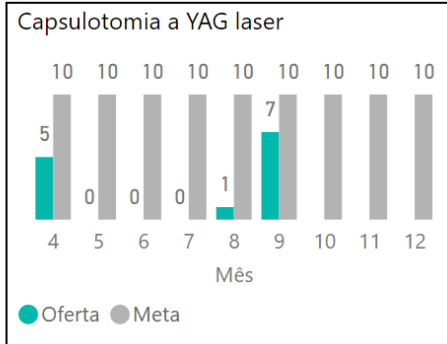

Ano

2024

Mês

Todos

Trimestre

Todos

SUMÁRIO

Última atualização

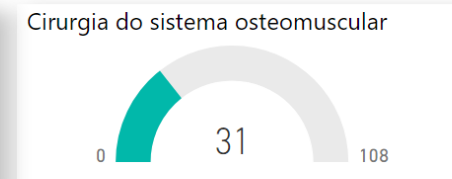
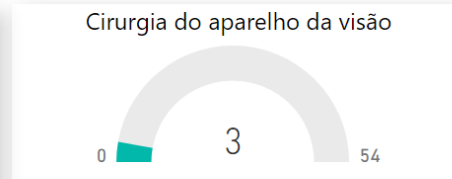
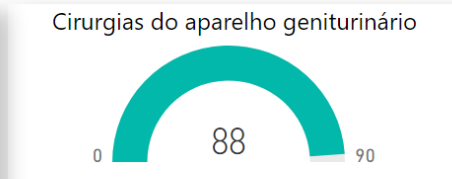
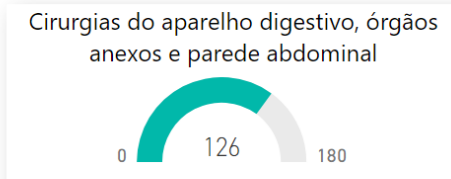
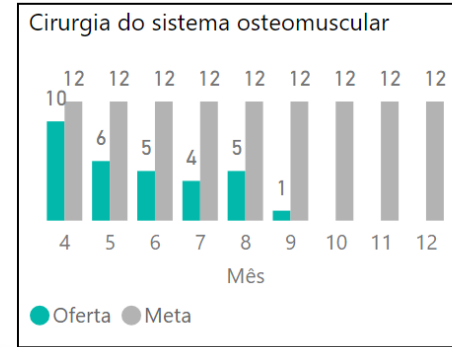
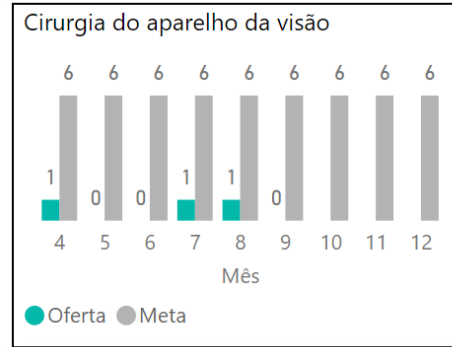
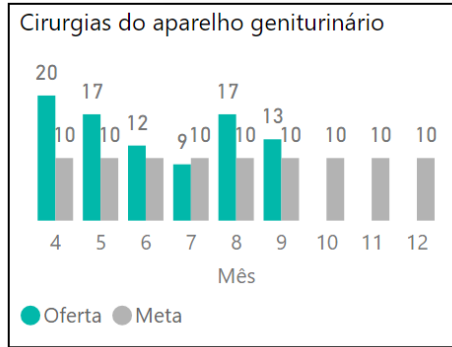
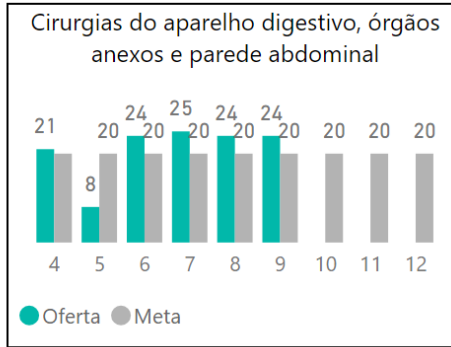

298
Cirurgias com IAH

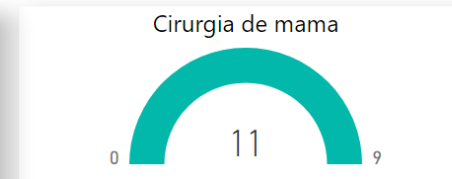
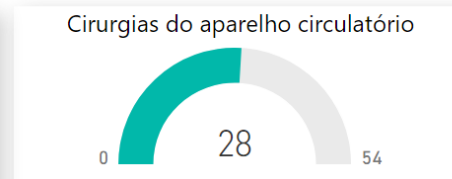
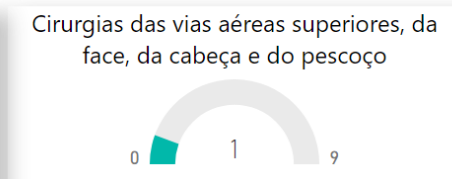
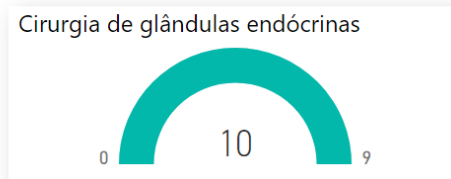
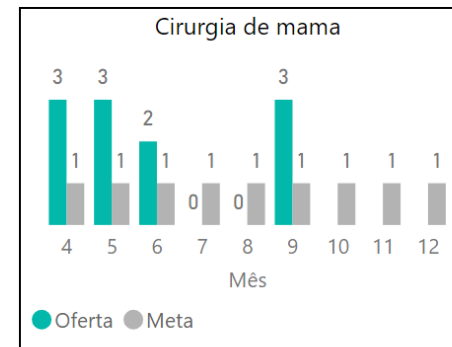
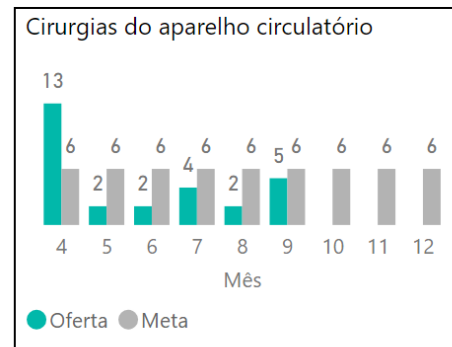
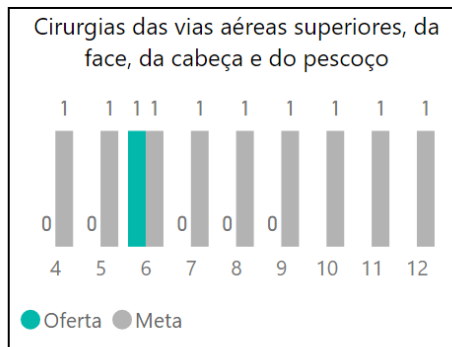
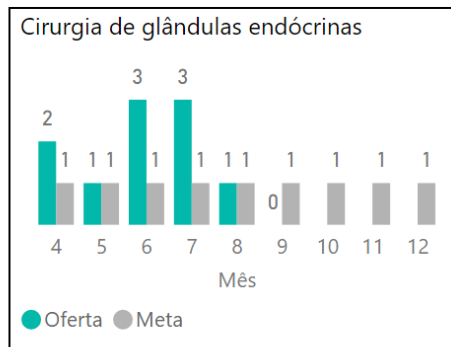

Ano

2024

Trimestre

Todos

Mês

Todos

METAS QUANTITATIVAS MENSIS DA CONTRATUALIZAÇÃO - INTERNAÇÕES (Exceto Saúde Mental e Cirurgias)

SUMÁRIO

Última atualização



Internações clínicas (mensal)

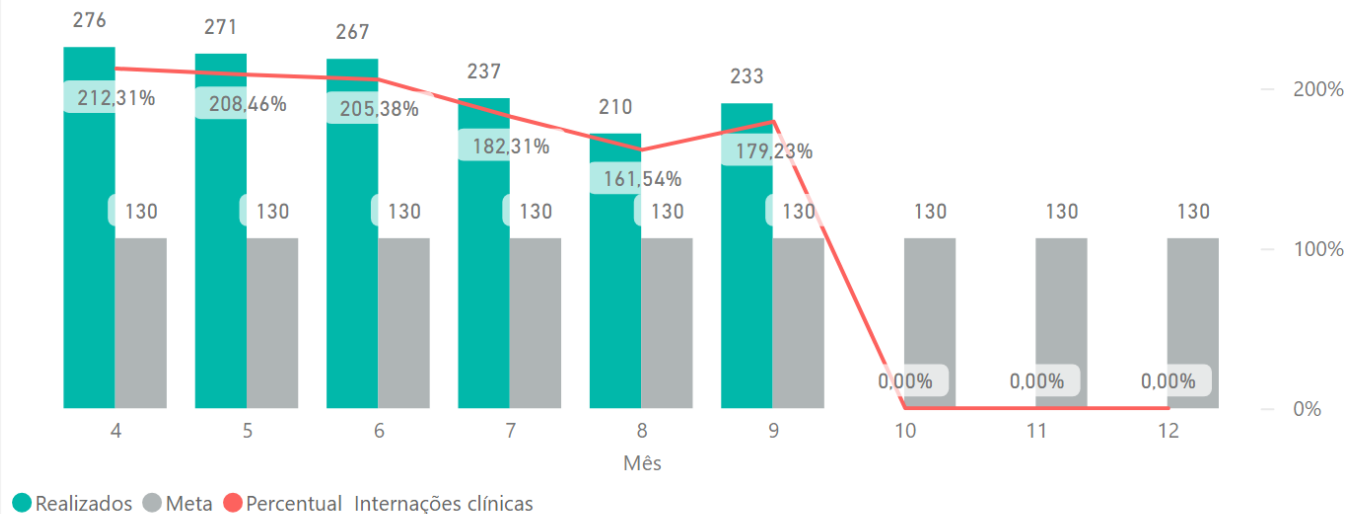

Internações clínicas (trimestral)

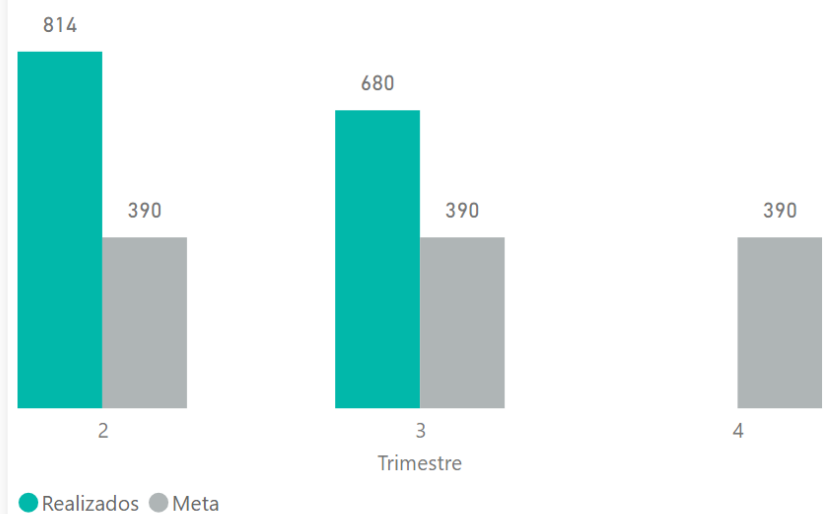

Internações Clínicas (anual)





Pontuação realizada e pontuação máxima por eixo qualitativo

Ano

2024

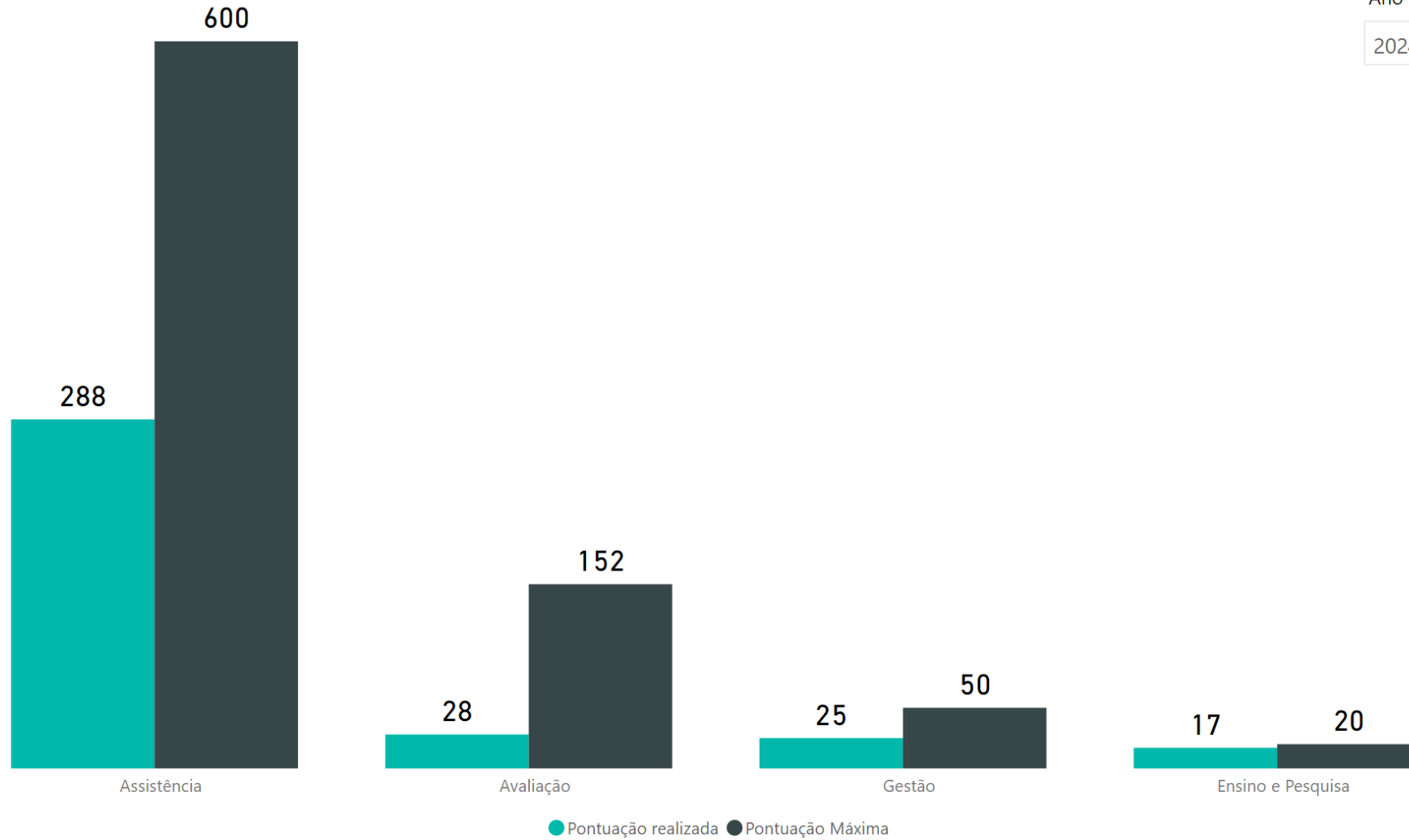

Ano

Trimestre

Mês.

ASSISTÊNCIA - METAS QUALITATIVAS DA CONTRATUALIZAÇÃO POR MÊS

10/22/2024 10:30:22 ...

Última atualização

SUMÁRIO



Taxa de Mortalidade Institucional por Mês.

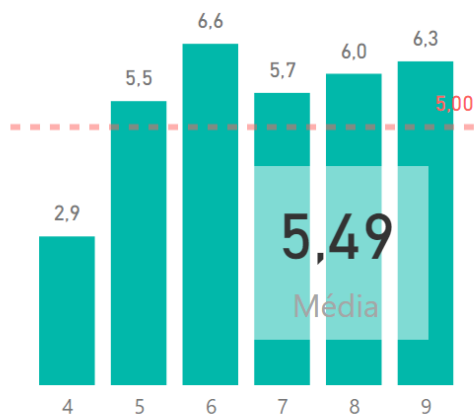

Taxa de Infecção Hospitalar por Mês.

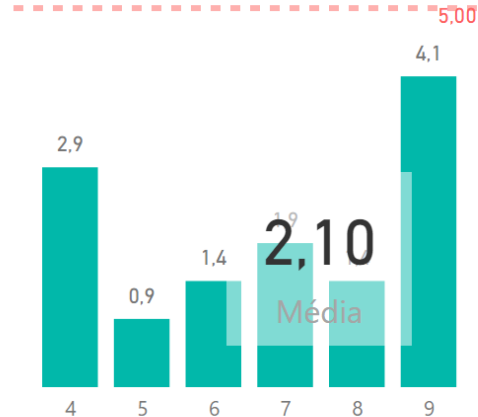

Taxa de Ocupação de Leitos Institucional (exceto UTI e saúde mental) por Mês.

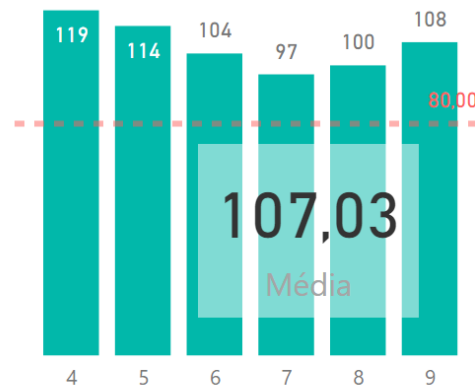

Taxa de aplicação de termo de consentimento livre esclarecido assinado por Mês.

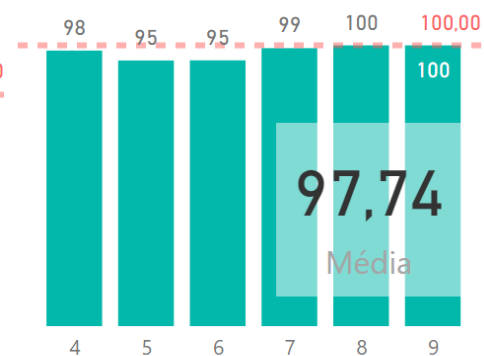

Tempo médio de permanência - leitos de clínica médica por Mês.

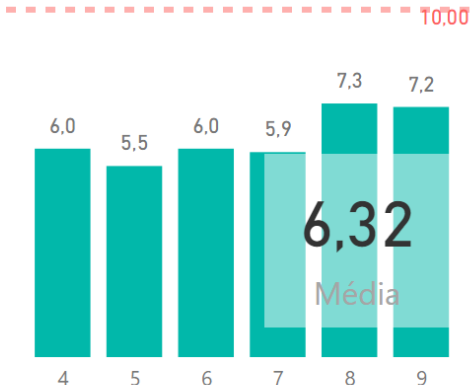

Taxa de suspensão de cirurgias por Mês.

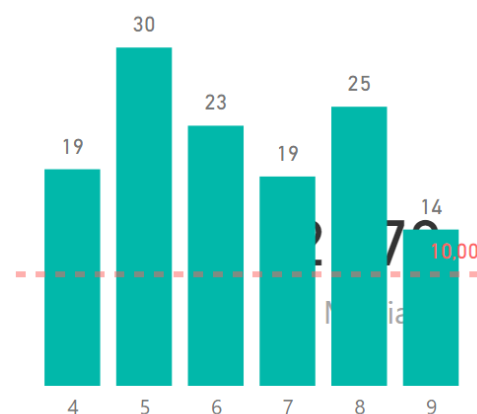

Taxa de ocupação leito do Serviço Hospitalar de Referência (SHR) por Mês.

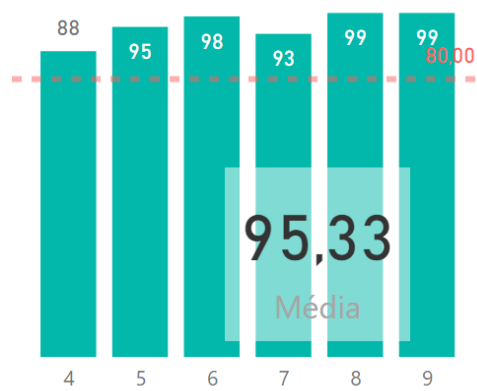

Taxa de ocupação de leitos de UTI por Mês.

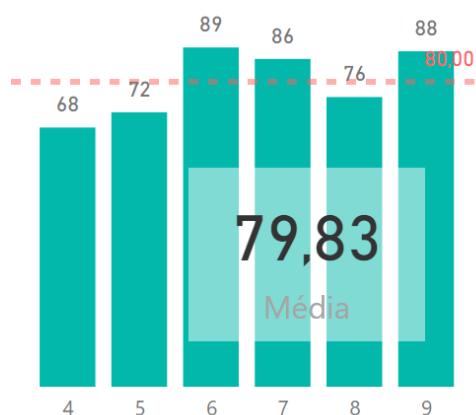

Tempo Média de Permanência – Pediatria por Mês.

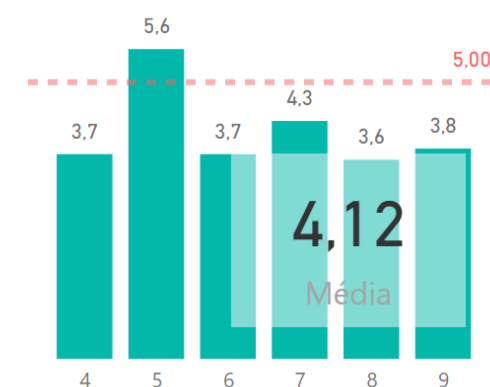

Ano

Trimestre

Mês.

2024

Todos

Todos

ENSINO E PESQUISA - METAS QUALITATIVAS DA CONTRATUALIZAÇÃO POR MÊS

10/22/2024 10:30:22 ...

SUMÁRIO



Última atualização

Disponibilizar treinamento em serviço para médicos residentes por Mês.

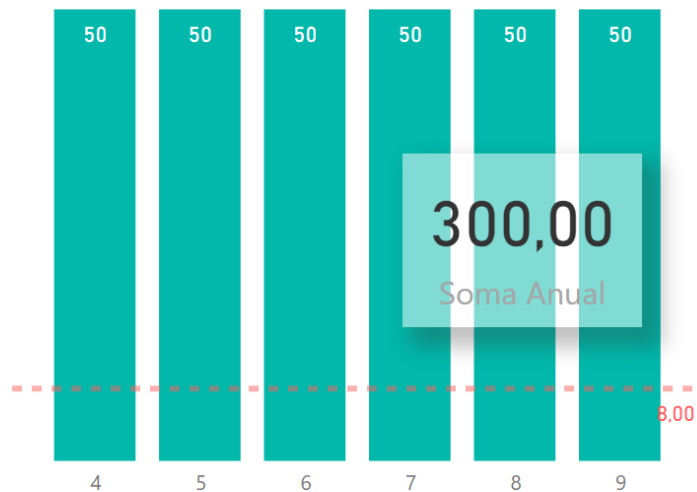

Oferecer formação e qualificação a estagiários para atuação em equipe multiprofissional por Mês.

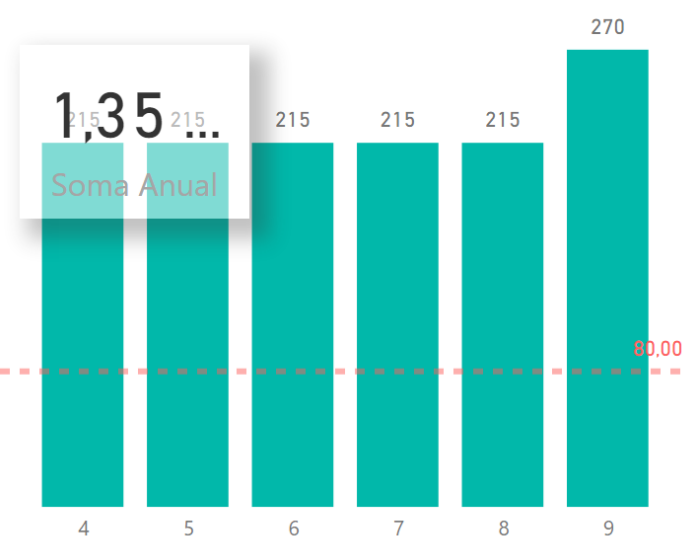

Disponibilizar atividades de educação permanente para profissionais da SMS por meio de ferramentas de tele-educação por Mês.

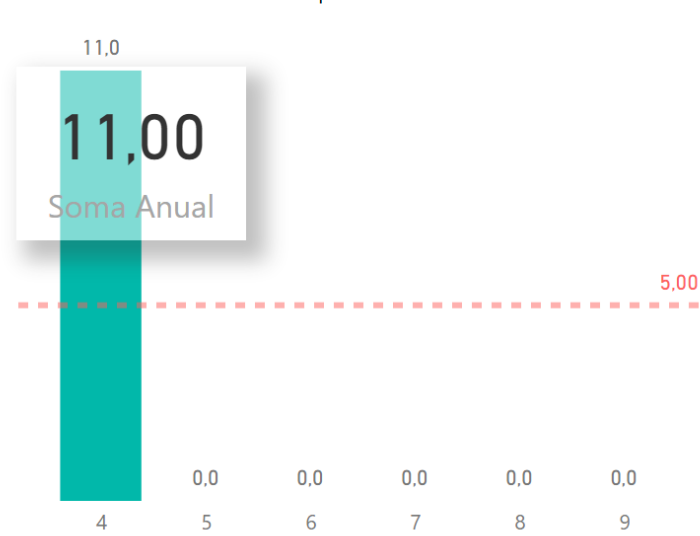

Disponibilizar cursos híbridos de capacitação em temáticas de saúde por Mês.

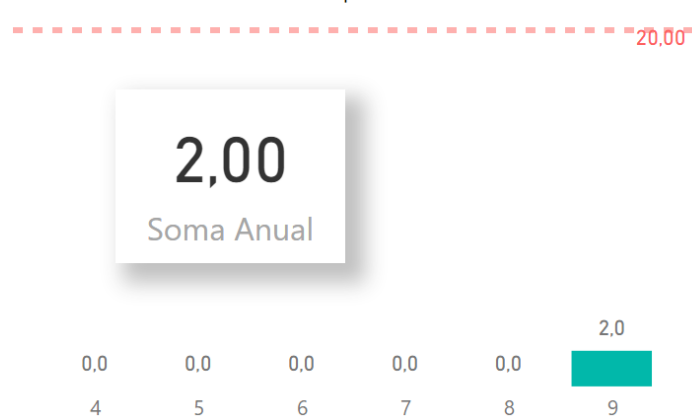

Desenvolver atividades de pesquisa em saúde por Mês.

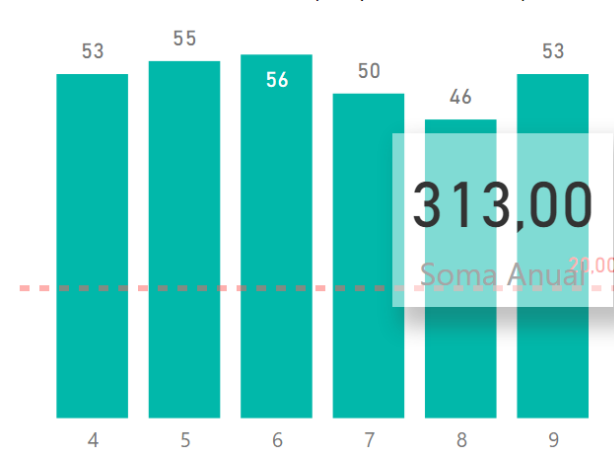

Ano

Trimestre

Mês.

2024

Todos

Todos

GESTÃO - METAS QUALITATIVAS DA CONTRATUALIZAÇÃO POR MÊS

10/22/2024 10:30:22 ...

Última atualização

SUMÁRIO



Funcionamento das Comissões Obrigatórias

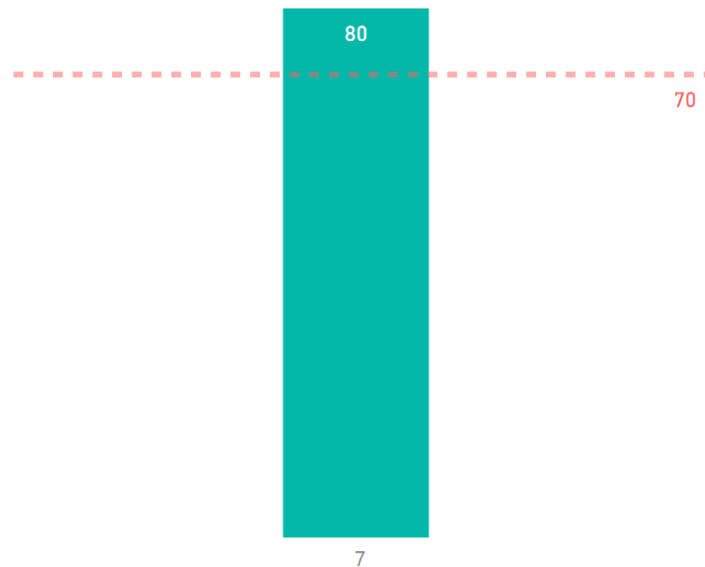

80

Média

Realizar campanha sobre a gratuidade dos serviços do hospital

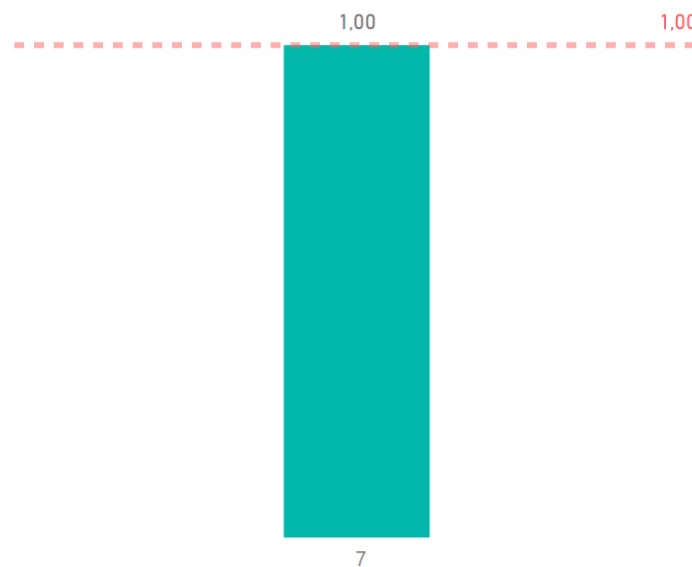

1,00

Média

Assegurar o desenvolvimento de educação permanente para seus trabalhadores por Mês.

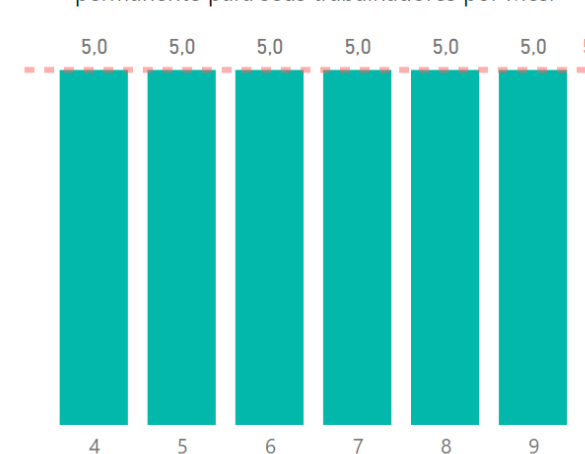

5,00

Média



Ano

Trimestre

Mês.

2024

Todos

Todos

AVALIAÇÃO - METAS QUALITATIVAS DA CONTRATUALIZAÇÃO POR MÊS

10/22/2024 10:30:22 ...

Última atualização

SUMÁRIO



Satisfação do usuário e dos acompanhantes por Mês.

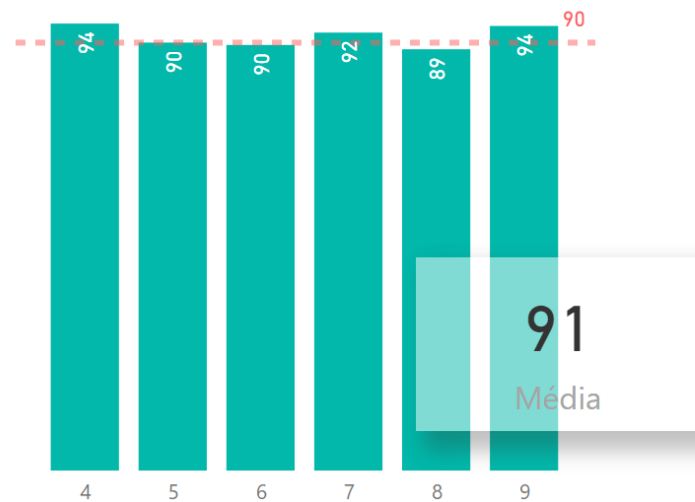

Emissão de relatório trimestral de monitoramento das metas da contratualização do HU-UFSCar por Mês.

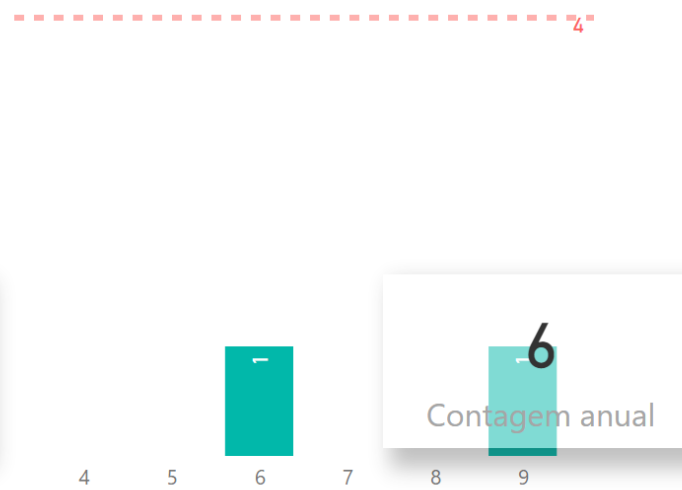

Densidade de incidência de infecção primária por Mês.

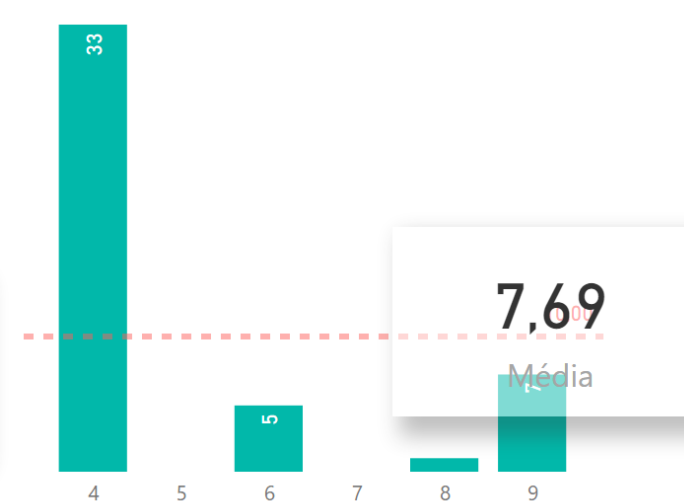

Monitorar a execução dos recursos financeiros por Mês.

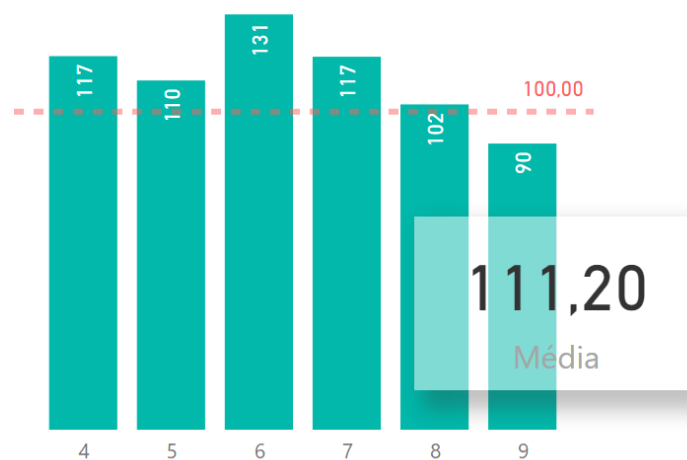

Tempo médio de permanência para leitos cirúrgicos por Mês.

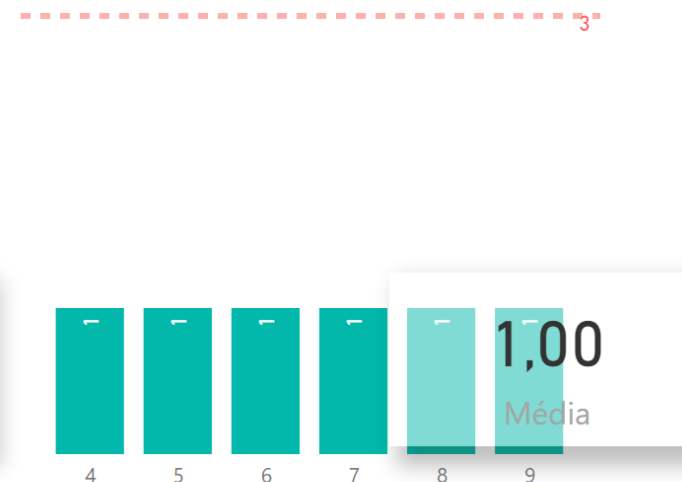

Termo - SEI nº 5/2024/STCOR/SUP/HU-UFSCAR-EBSEH

São Carlos, 22 de outubro de 2024.

RELATÓRIO DE ACOMPANHAMENTO TRIMESTRAL 3º TRIMESTRE DE 2024

1. IDENTIFICAÇÃO:

Processo SMS nº 920/22 **Vigência contratual:** 08/12/2022 à 08/12/2027
1º Termo aditivo ao Convênio nº 11/2022 **Processo SEI 23477.014763/2018-74** **Documento descritivo:** 23/04/2024 à 23/04/2025

Objeto do contrato: Inserir e integrar o HOSPITAL UNIVERSITÁRIO DA UNIVERSIDADE FEDERAL DE SÃO CARLOS - HU-UFSCar, à Rede de Atenção à Saúde do Município de São Carlos, definindo responsabilidades das partes e estabelecendo metas quantitativas e qualitativas do processo de assistência à saúde, de gestão, de ensino e pesquisa e avaliação, em sintonia com as necessidades de saúde da população, com as políticas públicas de saúde para a atenção hospitalar, e com os princípios e diretrizes do SUS

Concedente: Município de São Carlos - Prefeitura Municipal de São Carlos, por intermédio do Fundo Municipal de Saúde

Conveniente: Hospital Universitário da Universidade Federal de São Carlos, filiado a Empresa Brasileira de Serviços Hospitalares

2. MÉRITO

1. O Setor de Contratualização e Regulação do Hospital Universitário da Universidade Federal de São Carlos, vinculado a Superintendência do hospital filiado a Empresa Brasileira de Serviços Hospitalares - EBSEH, elaborou o presente documento com o objetivo de apresentar aos membros da Secretaria Municipal de Saúde e demais interessados nas informações relativas ao cumprimento das metas do **1º Termo aditivo ao Convênio 11/2022**, firmado com a Prefeitura Municipal de São Carlos/Secretaria Municipal de Saúde, que visa a integração do Hospital Universitário a rede de atenção à saúde do município, mediante execução de ações e serviços de saúde, gestão, ensino e pesquisa no âmbito do Sistema Único de Saúde - SUS, os parâmetros de desempenho apresentados neste documento compreendem o período de 03 (três meses) **julho, agosto e setembro, ou seja, 3º trimestre de 2024.**

2. Vale registrar que, em 23 de abril de 2024 foi assinado o primeiro Termo aditivo ao Convênio nº11/2022. As alterações a serem destacadas são:

- inclusão de 10 leitos de UTI adulto.

Nas metas qualitativas:

- inclusão de indicadores obrigatórios em UTI (taxa de ocupação, taxa de densidade de incidência de infecção primária em paciente em uso de catéter);
- educação permanente para trabalhadores;
- campanha de gratuidade dos serviços do hospital;
- taxa de suspensão de cirurgias;
- taxa de aplicação do termo de consentimento informado;
- taxa de ocupação nos leitos de saúde mental (em substituição a média de permanência).

Nas metas quantitativas houve apenas ajustes das quantidades, conforme série histórica, a saber:

- ampliação de consultas de especialidades na mesma proporção que reduziu consultas da unidade de urgência e emergência;
- unificação do subgrupo biópsias;
- redução de ecocardiografias específicas (-4) para ampliação de ecotranstorácia (+10);
- redução do grupo de cirurgias ambulatoriais para a ampliação de cirurgias com AIH.

3. Encontra-se anexado a este expediente o Painel de Acompanhamento da Contratualização do HU-UFSCar com dados do 3º trimestre de 2024, documento SEI (43577725), o qual o Hospital Universitário demonstrou por meio de gráficos os resultados obtidos no período analisado para a realização dos cálculos (pontuação), temo a relatar o que segue.

4. METAS QUANTITATIVAS:

Grupo 2 - exames: o percentual de execução deste eixo foi de 23,34% no acumulado do 3 trimestre de 2024, conforme pode ser evidenciado nas páginas 4 a 8 do documento SEI (43577725), o esperado para o trimestre é de 25%.

São consideradas as vagas de exames ofertados no período avaliado. Este eixo é composto por 21 metas quantitativas, das quais, 16 foram alcançadas e 5 não alcançadas, conforme descrito a seguir:

ALCANÇADAS:

- **Mielograma:** ofertados 23 exames (153,33%), sendo a meta de 15 exames, 8 exames excedentes.
- **Raio-x:** ofertados 3609 exames (100,25%), sendo a meta de 3600 exames, 9 exames excedentes.
- **Eco de estresse:** ofertados 6 exames (100%), sendo a meta de 6 exames.
- **Eco transtorácico:** ofertados 230 exames (109,52%), sendo a meta de 210 exames excedentes.
- **Eco fetal:** ofertados 10 exames (166,67%), sendo a meta de 6 exames, 4 exames excedentes. E julho não houve oferta, sendo ofertado a mais em agosto e setembro.
- **Ultrassonografia:** ofertados 609 exames (101,5%), sendo a meta de 600 exames, 9 exames excedentes.
- **Broncoscopia:** ofertados 15 exames (125%), sendo a meta de 12 exames, 3 exames excedentes.
- **Colonoscopia:** ofertado 83 exames (138,33%), sendo a meta de 60 exames, 23 exames excedentes.
- **Endoscopia:** ofertado 192 exames (106,67%), sendo a meta de 180 exames, 12 exames excedentes.
- **ECG:** ofertado 728 exames (102,82%), sendo a meta de 708 exames, 20 exames excedentes.
- **Espirometria:** ofertado 140 exames (116,67%), sendo a meta de 120 exames, 20 exames excedentes.
- **Mapa:** ofertado 48 exames (100%), sendo a meta de 48 exames.
- **Tomografia:** ofertado 944 exames (99,59%), sendo a meta de 948 exames, 4 a menos, porém dentro da meta.
- **Ultrassonografia sistema hepático com elastografia:** ofertados 15 exames (125%), sendo a meta de 12 exames, 3 exames excedentes.
- **Eco transeofágico:** ofertados 6 exames (100%), sendo a meta de 6 exames.
- **Teste ergométrico:** ofertados 140 exames (116,67%), sendo a meta de 120 exames, 20 exames excedentes.

NÃO ALCANÇADAS:

- **Mamografia:** ofertados 553 exames (61,44%), sendo a meta de 900 exames. Mamógrafo inoperante desde 09/08/2024, a reposição será nos meses subsequentes.
- **Angiotomografia:** ofertados 17 exames (70,83%), sendo a meta de 24 exames. A bomba injetora estava inoperante desde 19/01/2024. O exame voltou a ser ofertado em julho. A reposição continuará nos meses subsequentes.
- **EEG:** ofertado 33 exames (55%), sendo a meta de 60 exames. Aparelho ficou inoperante a partir de 13/08, a reposição será nos meses subsequentes.
- **Coleta de Material por biópsia/punção:** ofertados 9 exames (15%), sendo a meta de 60 exames. Baixa demanda de pacientes e procedimentos com biópsia lançados como exêrese. Falta de profissional da área, dermatologista iniciou atividades em outubro/24.
- **Histeroscopia Diagnóstica:** ofertados 0 procedimentos (0,00%), sendo a meta de 9 procedimentos. Instrumental cirúrgico para Histeroscopia aguarda manutenção. Retorno dos procedimentos em dezembro/24.

Grupo 3 - consultas: o percentual de execução deste eixo foi de 32,2 % no acumulado do 3º trimestre de 2024, conforme pode ser evidenciado nas páginas 4, 5 e 9 do documento SEI (43577725), o esperado para o trimestre é de 25%.

São consideradas as vagas de consultas ofertadas no período avaliado, exceto da unidade de urgência e emergência. Este eixo é composto por 03 metas quantitativas, todas alcançadas:

Consulta Multiprofissional: 940 consultas ofertadas (223,81%), sendo a meta de 420 consultas

Consulta ambulatorial: 7869 consultas ofertadas (131,15%), sendo a meta de 6000 consultas.

Consulta pronto atendimento: 1390 consultas ofertadas (92,67%), sendo a meta de 1500 consultas.

O detalhamento do quantitativo mensal ofertado, está disponível na página 9 do documento SEI (43577725).

Grupo 4 - cirurgias: o percentual de execução deste eixo foi de 24,57% no trimestre, conforme pode ser evidenciado nas páginas 10 e 11 do documento SEI (43577725), sendo que o esperado para o trimestre é de 25%.

• cirurgia ambulatorial:

ALCANÇADA:

Excisão, Exérese, Extirpação, Retirada de corpo estranho, Pterígio: ofertadas 77 cirurgias (256,67%), sendo a meta de 30 cirurgias no trimestre, 47 cirurgias excedentes.

NÃO ALCANÇADA:

Capsulotomia a YAG laser: ofertados 8 cirurgias (26,67%), sendo a meta de 30 cirurgias no trimestre. Yag laser está sendo contabilizado no PNRF até novembro/24 + abertura de agenda de novo profissional. Nova profissional da oftalmologia iniciou atendimentos outubro/24

- **cirurgia hospitalar:** Foram realizadas 142 cirurgias ofertadas no trimestre:

ALCANÇADAS:

Cirurgias do aparelho digestivo, órgãos anexos e parede abdominal: ofertados 73 cirurgias (121,67%), sendo a meta de 60 cirurgias no trimestre. Realizada 1 cirurgia do subgrupo 04.01.

Cirurgias do aparelho geniturinário: ofertados 39 cirurgias (130%), sendo a meta de 30 cirurgias no trimestre. julho: 9, agosto: 17, setembro: 13

Cirurgia de mama: ofertados 3 cirurgias (100%), sendo a meta de 3 cirurgias no trimestre.

Cirurgia de glândulas endócrinas: ofertados 4 cirurgias (133,33%), sendo a meta de 3 cirurgias no trimestre.

Cirurgias do aparelho circulatório: ofertados 11 cirurgias (61,11%), sendo a meta de 18 cirurgias no trimestre.

NÃO ALCANÇADAS

Cirurgia do aparelho da visão: ofertados 2 cirurgias (11,11%), sendo a meta de 18 cirurgias no trimestre. Cirurgias de facoemulsificação com início previsto para outubro/24. Início das cirurgias em outubro/24 + planejamento de mutirão.

Cirurgia do sistema osteomuscular: ofertados 10 cirurgias (27,77%), sendo a meta de 36 cirurgias no trimestre.

Cirurgias das vias aéreas superiores, da face, da cabeça e do pescoço: ofertada 0 cirurgia (0,00%), sendo a meta de 3 cirurgias no trimestre.

*Limitações: Dificuldade de agendamentos por carência de anestesiológista reposição de anestesista em dezembro/2024.

O detalhamento do quantitativo mensal ofertado, está disponível na página 11 do documento SEI (43577725). Importante registrar que, conforme estabelecido na Comissão de Acompanhamento da Contratualização - CAC, um subgrupo com quantitativo de cirurgias excedentes pode compensar outro subgrupo com menor demanda.

Grupo 5 - Internações: o percentual de execução deste eixo foi de 43,59 % no trimestre, conforme pode ser evidenciado na páginas 4, 5 e 12 do documento SEI (43577725), sendo que o esperado para o trimestre é de 25%. O detalhamento do quantitativo mensal ofertado, está disponível na página 12 do documento SEI (43577725).

São consideradas as altas realizadas no período avaliado, exceto altas cirúrgicas, contempladas no indicador anterior, e saúde mental, que possui monitoramento de habilitação específico. Assim sendo, este eixo é composto pela meta de internações clínicas. Foram realizadas 680 internações clínicas (174,36%), sendo a meta de 390 para o trimestre, corresponde a 290 internações excedentes no trimestre avaliado.

5. METAS QUALITATIVAS:

- **Eixo Assistência:** O percentual de execução deste eixo foi de 22,67%, conforme pode ser evidenciado na página 3 do documento SEI (43577725), sendo que o esperado para o trimestre é de 25%. Este eixo é composto por 9 metas, das quais 4 ficaram dentro da média trimestral, 5 ficaram acima da meta trimestral. O detalhamento do quantitativo mensal ofertado, está disponível na página 14 do documento SEI (43577725).
- **Eixo Avaliação:** o percentual de execução deste eixo foi de 23,84%, conforme pode ser evidenciado na página 3 do documento SEI (43577725), sendo que o esperado para o trimestre é de 25%. Este eixo é composto por 5 metas, das quais 2 foram alcançadas ou superadas. O detalhamento do quantitativo mensal ofertado, está disponível na página 17 do documento SEI (43577725).
- **Eixo Gestão:** o percentual de execução deste eixo foi de 26%, conforme pode ser evidenciado na página 3 do documento SEI (43577725), sendo que o esperado para o trimestre é de 25%. Este eixo é composto por 3 metas, das quais 1 foi superada. O detalhamento do quantitativo mensal ofertado, está disponível na página 16 do documento SEI (43577725).
- **Eixo Ensino e Pesquisa:** o percentual de execução deste eixo foi de 80%, conforme pode ser evidenciado na página 3 do documento SEI (43577725), sendo que o esperado para o trimestre é de 25%. Este eixo é composto por 5 metas anuais, das quais 4 foram superadas. O detalhamento do quantitativo mensal ofertado, está disponível na página 15 do documento SEI (43577725).

3. CONCLUSÃO

Assim, as metas alcançadas pelo Hospital Universitário podem ser descritas da seguinte forma:

3º Trimestre de 2024 - julho, agosto e setembro

No que tange as metas quantitativas e qualitativas pactuadas no Documento descritivo do convênio 11/2022, o Hospital Universitário alcançou o percentual de 37,46% nas metas quantitativas e 21,19% nas metas qualitativas no 3º trimestre de 2024, quando avaliado o cumprimento global, o resultado alcançado foi de 30,95% e o resultado esperado para o trimestre é de 25%.

Sem mais, permanecemos à disposição para esclarecimentos adicionais.

Atenciosamente,

Fábio Fernandes Neves
Superintendente - HU UFSCar

Juliana Ranalli Rinaldi
Setor de Contratualização e Regulação - HU-UFSCar

Manuela Rodrigues da Silva
Setor de Contratualização e Regulação - HU-UFSCar



Documento assinado eletronicamente por **Juliana Ranalli Rinaldi, Chefe de Setor**, em 29/10/2024, às 10:24, conforme horário oficial de Brasília, com fundamento no art. 6º, caput, do [Decreto nº 8.539, de 8 de outubro de 2015](#).



Documento assinado eletronicamente por **Manuela Rodrigues da Silva, Assistente Administrativo**, em 29/10/2024, às 10:25, conforme horário oficial de Brasília, com fundamento no art. 6º, caput, do [Decreto nº 8.539, de 8 de outubro de 2015](#).



Documento assinado eletronicamente por **Thiago Luiz de Russo, Superintendente, Substituto(a)**, em 29/10/2024, às 14:43, conforme horário oficial de Brasília, com fundamento no art. 6º, caput, do [Decreto nº 8.539, de 8 de outubro de 2015](#).



A autenticidade deste documento pode ser conferida no site https://sei.ebserh.gov.br/sei/controlador_externo.php?acao=documento_conferir&id_orgao_acesso_externo=0, informando o código verificador **43451610** e o código CRC **E75E1EDD**.

Referência: Processo nº 23763.001882/2022-18 SEI nº 43451610