

Termo - SEI nº 3/2025/STCOR/SUP/HU-UFSCAR-EBSERH

São Carlos, 30 de abril de 2025.

**RELATÓRIO DE ACOMPANHAMENTO 1º TRIMESTRE
CONTRATUALIZAÇÃO 2025**

1. IDENTIFICAÇÃO:

Processo SMS nº 920/22 **Vigência contratual:** 08/12/2022 à 08/12/2027
2º Termo aditivo ao Convênio nº 11/2022 **Processo SEI 23477.014763/2018-74** **Documento descritivo:** 23/04/2024 à 23/04/2025

Objeto do contrato: Inserir e integrar o HOSPITAL UNIVERSITÁRIO DA UNIVERSIDADE FEDERAL DE SÃO CARLOS - HU-UFSCar, à Rede de Atenção à Saúde do Município de São Carlos, definindo responsabilidades das partes e estabelecendo metas quantitativas e qualitativas do processo de assistência à saúde, de gestão, de ensino e pesquisa e avaliação, em sintonia com as necessidades de saúde da população, com as políticas públicas de saúde para a atenção hospitalar, e com os princípios e diretrizes do SUS

Concedente: Município de São Carlos - Prefeitura Municipal de São Carlos, por intermédio do Fundo Municipal de Saúde

Conveniente: Hospital Universitário da Universidade Federal de São Carlos, filiado a Empresa Brasileira de Serviços Hospitalares

2. MÉRITO

1. O Setor de Contratualização e Regulação do Hospital Universitário da Universidade Federal de São Carlos, vinculado a Superintendência do hospital filiado a Empresa Brasileira de Serviços Hospitalares - EBSERH, elaborou o presente documento com o objetivo de apresentar aos membros da Secretaria Municipal de Saúde e demais interessados nas informações relativas ao cumprimento das metas do **2º Termo aditivo ao Convênio 11/2022**, firmado com a Prefeitura Municipal de São Carlos/Secretaria Municipal de Saúde, que visa a integração do Hospital Universitário a rede de atenção à saúde do município, mediante execução de ações e serviços de saúde, gestão, ensino e pesquisa no âmbito do Sistema Único de Saúde - SUS, os parâmetros de desempenho apresentados neste documento compreendem o período de **janeiro, fevereiro e março de 2025**.

2. Vale registrar que, as metas registradas estão considerando 2º Termo aditivo ao Convênio nº11/2022, que está em processo de análise e aprovação. As alterações a serem destacadas são:

Nas metas qualitativas:

- inclusão do indicador taxa de ocupação de leitos UTI pediátrica.

Nas metas quantitativas

Houve ajustes na discriminação dos grupos e metas do cirúrgico:

As metas cirúrgicas de AIH serão informadas conforme grupos e metas abaixo:

- Cirurgia cabeça e pescoço / Otorrinolaringologia: 60;
- Ortopedia (mão): 40;
- Oftalmologia: 70;
- Cirurgia vascular: 48;
- Cirurgia geral: 65;
- Ginecologia: 76;
- Urologia: 40.

Houve ajustes na discriminação dos grupos e metas das consultas.

As consultas ambulatoriais foram separadas por limites de idades, diferenciando o adulto e o pediátrico:

- Consulta ambulatorial (maior ou igual a 15 anos);
- Consulta ambulatorial (menor que 15 anos).

As consultas dos atendimentos da urgência e emergência foram separadas em adulto e pediátrica:

- Consulta pronto atendimento adulto: 382
- Consulta pronto atendimento pediátrica: 472

A meta das internações foi aumentada:

- Internações clínicas: 200

3. Encontra-se anexado a este expediente o Painel de Acompanhamento da Contratualização do HU-UFSCar com dados acumulados no 1º trimestre, **2º Termo aditivo ao Convênio nº 11/2022**, documento SEI (49100298), o qual o Hospital Universitário demonstrou por meio de gráficos os resultados obtidos no período analisado para a realização dos cálculos (pontuação), tems a relatar o que segue.

4. METAS QUANTITATIVAS:

Grupo 2 - exames: o percentual acumulado de execução deste eixo foi de 24,76% no 1º trimestre de 2025, conforme pode ser evidenciado nas páginas 4 a 8 dos documentos SEI (49100298).

4.1. São consideradas as vagas de exames ofertados no período avaliado. Este eixo é composto por 21 metas quantitativas, das quais, 18 foram alcançadas e 3 não alcançadas, conforme descrito a seguir:

ALCANÇADAS:

- **Raio-x:** ofertados 3565 exames (99,02%), sendo a meta de 3600 exames 35 exames a menos. Compensado em meses anteriores.
- **Eco de estresse:** ofertados 6 exames (100%), sendo a meta de 6 exames.
- **Eco transtorácico:** ofertados 217 exames (90,41%), sendo a meta de 240 exames, 23 exames a menos.
- **Ultrassonografia:** ofertados 602 exames (100,33%), sendo a meta de 600 exames, 2 exames excedentes.
- **Broncoscopia:** ofertados 15 exames (125%), sendo a meta de 12 exames, 3 exames excedentes.
- **Colonoscopia:** ofertado 115 exames (191,66%), sendo a meta de 60 exames, 30 exames excedentes. Toda a agenda está sendo disponibiliza para o CDR, oscila de acordo com a demanda de internado. Os meses fevereiro e março teve início a agenda com anestesia.
- **ECG:** ofertado 748 exames (105,65%), sendo a meta de 708 exames, 40 exames excedentes.
- **Espirometria:** ofertado 110 exames (120,55%), sendo a meta de 120 exames, 10 exames a menos. Em fevereiro houve férias médica. Compensar em meses subsequentes.
- **Tomografia:** ofertado 879 exames (92,72%), sendo a meta de 948 exames, 69 exames menos. Compensar em meses subsequentes.
- **Ultrassonografia sistema hepático com elastografia:** ofertados 11 exames (91,66%), sendo a meta de 12 exames, 1 exame a menos. Em fevereiro ocorreu erro na configuração de agenda.
- **Eco transesofágico:** ofertados 6 exames (100%), sendo a meta de 6 exames.
- **Teste ergométrico:** ofertados 130 exames (108,33%), sendo a meta de 120 exames, 10 exame excedentes. Em janeiro houve oferta disponibilizada acima da contratualização, compensando mês posterior.
- **Mapa:** ofertado 60 exames (125%), sendo a meta de 48 exames. 12 exames excedentes. Compensação de meses anteriores.
- **Mielograma:** ofertados 12 exames (80%), sendo a meta de 15 exames, 3 exames a menos. Houve compensação dos meses anteriores em janeiro e fevereiro e em março não houve a ocupação das vagas.
- **Eco fetal:** ofertados 8 exames (133,33%), sendo a meta de 6 exames, 2 exames excedentes. Não houve oferta em janeiro, sendo compensado em fevereiro e março.
- **Mamografia:** ofertados 843 exames (93,66%), sendo a meta de 900 exames, 57 exames a menos. Oferta disponibilizada abaixo da contratualização. Está sendo realizada a reposição dos meses anteriores. Organização das agendas após conserto do mamógrafo.
- **EEG:** ofertado 64 exames (106,66%), sendo a meta de 60 exames, 4 exames excedentes.
- **Histeroscopia Diagnóstica:** ofertados 34 procedimentos (377,77%), sendo a meta de 9 procedimentos. Instrumental cirúrgico para Histeroscopia aguardava manutenção e houve retorno dos procedimentos na segunda quinzena fevereiro/2025. Houve otimização de agendamentos pós chegada de Instrumental cirúrgico e oficialização das escalas, conforme metas pactuadas.

NÃO ALCANÇADAS:

- **Coleta de Material por biópsia/punção:** ofertados 36 exames (60%), sendo a meta de 60 exames.

- **Angiotomografia:** ofertados 14 exames (58,33%), sendo a meta de 24 exames. Em fevereiro e março houve falta de insumos. Compensar em meses subsequentes.
- **Endoscopia:** ofertado 115 exames (63,88%), sendo a meta de 180 exames, 65 exames a menos. Oferta disponibilizada abaixo da contratualização - convertida em colono devido baixa demanda de EDA.

O detalhamento do quantitativo mensal ofertado, está disponível na página 9 do documento SEI (49100298).

Grupo 3 - consultas: o percentual acumulado de execução deste eixo foi de 27,86% no 1º trimestre, conforme pode ser evidenciado nas páginas 4, 5 e 9 dos documentos SEI ().

4.2. Os dados acumulados no 1º trimestre de 2025 referente ao 2º Termo aditivo ao Convênio nº 11/2022 serão apresentados logo abaixo:

São consideradas as vagas de consultas ofertadas no período avaliado, exceto da unidade de urgência e emergência que é considerada o número de consultas realizadas. Este eixo é composto por 05 metas quantitativas:

Consulta Multiprofissional: 1196 consultas ofertadas (284,76%), sendo a meta de 420 consultas, 776 exames excedentes.

Consulta ambulatorial (maior que 15 anos): 8410 consultas ofertadas (152,02%), sendo a meta de 5532 consultas, 2878 exames excedentes.

Consulta ambulatorial (menores que 15 anos): 756 consultas ofertadas (37,17%), sendo a meta de 2034 consultas, 1278 exames a menos. Novas especialidades médicas foram contratadas e a oferta de novos ambulatórios será ampliada de forma gradual a partir de abril de 2025.

Consulta pronto atendimento adulto: 974 consultas realizadas (85%), sendo a meta de 1146 consultas, 172 exames a menos.

Consulta pronto atendimento pediátrica: 420 consultas realizadas (29,66%), sendo a meta de 1416 consultas, 996 exames a menos. Os atendimentos nas Unidades de Urgência e Emergência são realizados mediante demanda do SAMU e regulação por meio do SIRESP/CROSS. No primeiro trimestre de 2025, o percentual de aceites de casos na Unidade de Urgência e Emergência Pediátrica foi de 80,86%.

O detalhamento do quantitativo mensal ofertado, está disponível nas páginas 6, 7 e 8 do documento SEI (49100298).

Grupo 4 - cirurgias: o percentual acumulado de execução deste eixo foi de 9,18% no 1º trimestre, conforme pode ser evidenciado nas páginas 4, 5, 10 e 11 (49100298)

4.3. Os dados acumulados no 1º trimestre de 2025 referente ao 2º Termo aditivo ao Convênio nº 11/2022 serão apresentados logo abaixo:

- **cirurgia ambulatorial:**

Excisão, Exérese, Extirpação, Retirada de corpo estranho, Pterígio: realizadas 77 cirurgias (256,66%), sendo a meta de 30 cirurgias no trimestre, 47 cirurgias excedentes.

Capsulotomia a YAG laser: realizadas 126 cirurgias (84%), sendo a meta de 150 cirurgias nos três trimestres, 24 cirurgias a menos.

Tratamento cirúrgico de Pterígio: realizadas 22 cirurgias.

O detalhamento do quantitativo mensal ofertado, está disponível na página 10 do documento SEI (49100298).

- **cirurgia hospitalar:** Foram realizadas 307 cirurgias realizadas (25,58%) no 1º trimestre, sendo a meta de 1200 cirurgias com AIH.

Foi acordado no âmbito da CAC - Comissão de Acompanhamento da Contratualização que a meta de cirurgias com AIH precisa ser alcançada em número global, independente da especialidade.

Novas especialidades médicas foram contratadas nos meses de março e abril, incluindo a implementação do serviço de anestesiologia. A oferta de avaliação cirúrgica será ampliada gradualmente até atingir a conversão de 400 cirurgias de AIH por mês, conforme estabelecido na meta para o ano de 2025.

Cirurgia cabeça e pescoço / Otorrinolaringologia: realizadas 12 cirurgias (6,66%), sendo a meta de 180 cirurgias no 1º trimestre, 168 cirurgias a menos.

Ortopedia (mão): realizadas 44 cirurgias (36,66%), sendo a meta de 120 cirurgias no 1º trimestre, 76 cirurgias a menos.

Oftalmologia: realizadas 2 cirurgias (0,95%), sendo a meta de 210 cirurgias no 1º trimestre, 208 cirurgias a menos.

Cirurgia vascular: realizadas 33 cirurgias (22,91%), sendo a meta de 144 cirurgias no 1º trimestre, 111 cirurgias a menos.

Cirurgias geral: realizadas 147 cirurgias (75,38%), sendo a meta de 195 cirurgias no 1º trimestre, 48 cirurgias a menos.

Cirurgia de ginecologia: realizadas 11 cirurgias (4,82%), sendo a meta de 228 cirurgias no 1º trimestre, 217 cirurgias a menos.

Cirurgia de urologia: realizadas 42 cirurgias (35%), sendo a meta de 120 cirurgias no 1º trimestre, 78 cirurgias a menos.

Outras cirurgias: realizadas 16 cirurgias.

*Limitações:

Cirurgias de facoemulsificação, aguardando chegada de instrumentais e manutenção de equipamentos.

Tempo despendido para ajustes de escalas dos novos cirurgiões contratados (adequação da disponibilidade das equipes especializadas mediante disponibilidade de salas cirúrgicas, abertura de ambulatórios para gerar fila cirúrgica).

O detalhamento do quantitativo mensal ofertado, está disponível na página 11 do documento SEI (49100298). Importante registrar que, conforme estabelecido na Comissão de Acompanhamento da Contratualização - CAC, um subgrupo com quantitativo de cirurgias excedentes pode compensar outro subgrupo com menor demanda.

Grupo 5 - internações: o percentual acumulado de execução deste eixo foi de 27,75% no 1º trimestre, conforme pode ser evidenciado na páginas 4, 5 e 12 dos documentos SEI (49100298).

4.4. Os dados acumulados no 1º trimestre de 2025 referente ao 2º Termo aditivo ao Convênio nº 11/2022 serão apresentados logo abaixo:

São consideradas as altas realizadas no período avaliado, exceto altas cirúrgicas, contempladas no indicador anterior, e saúde mental, que possui monitoramento de habilitação específico. Assim sendo, este eixo é composto pela meta de internações clínicas.

Foram realizadas 666 internações clínicas (111%), sendo a meta de 600 no 1º trimestre, 66 internações excedentes.

O detalhamento do quantitativo mensal realizado, está disponível na página 12 do documento SEI (49100298).

5. **METAS QUALITATIVAS:**

- **Eixo Assistência:** o percentual acumulado de execução deste eixo foi de 22,50% no 1º trimestre, conforme pode ser evidenciado na página 3 dos documentos SEI (49100298). O detalhamento do quantitativo mensal ofertado, está disponível na página 14 dos documentos SEI (49100298).
- **Eixo Avaliação:** o percentual acumulado de execução deste eixo foi de 26,97% no 1º trimestre, conforme pode ser evidenciado na página 3 dos documentos SEI (49100298). O detalhamento do quantitativo mensal ofertado, está disponível na página 17 dos documentos SEI (49100298).
- **Eixo Gestão:** o percentual acumulado de execução deste eixo foi de 30% no 1º trimestre, conforme pode ser evidenciado na página 3 dos documentos SEI (49100298). O detalhamento do quantitativo mensal ofertado, está disponível na página 16 dos documentos SEI (49100298).
- **Eixo Ensino e Pesquisa:** o percentual acumulado de execução deste eixo foi de 80% no 1º trimestre, conforme pode ser evidenciado na página 3 dos documentos SEI (49100298). O detalhamento do quantitativo mensal ofertado, está disponível na página 15 dos documentos SEI (49100298).

3. **CONCLUSÃO**

Assim, as metas alcançadas pelo Hospital Universitário podem ser descritas da seguinte forma:

1º trimestre de 2025 - janeiro, fevereiro e março.

No que tange as metas quantitativas e qualitativas pactuadas no Documento descritivo do convênio 11/2022, o Hospital Universitário alcançou o percentual acumulado de 25,35% nas metas quantitativas e 25,18% nas metas qualitativas no 1º trimestre de 2025, quando avaliado o cumprimento global, o resultado alcançado foi de 25,28%.

Sem mais, permanecemos à disposição para esclarecimentos adicionais.

Atenciosamente,

Fábio Fernandes Neves
Superintendente - HU UFSCar

Juliana Ranalli Rinaldi
Setor de Contratualização e Regulação - HU-UFSCar



Documento assinado eletronicamente por **Juliana Ranalli Rinaldi, Chefe de Setor**, em 12/05/2025, às 17:26, conforme horário oficial de Brasília, com fundamento no art. 6º, caput, do [Decreto nº 8.539, de 8 de outubro de 2015](#).



Documento assinado eletronicamente por **Fabio Fernandes Neves, Superintendente**, em 13/05/2025, às 12:06, conforme horário oficial de Brasília, com fundamento no art. 6º, caput, do [Decreto nº 8.539, de 8 de outubro de 2015](#).



Documento assinado eletronicamente por **Manuela Rodrigues da Silva, Assistente Administrativo**, em 14/05/2025, às 17:25, conforme horário oficial de Brasília, com fundamento no art. 6º, caput, do [Decreto nº 8.539, de 8 de outubro de 2015](#).



A autenticidade deste documento pode ser conferida no site https://sei.ebserh.gov.br/sei/controlador_externo.php?acao=documento_conferir&id_orgao_acesso_externo=0, informando o código verificador **48696232** e o código CRC **084AF5AF**.

Referência: Processo nº 23763.001882/2022-18 SEI nº 48696232

GERAL

METAS QUANTITATIVAS

METAS QUALITATIVAS

PAINEL CONTRATUALIZAÇÃO 2025 - HU-UFSCAR

5/12/2025 7:19:24 PM

Última atualização

SUMÁRIO

1. GERAL QUANTI E QUALI

2. GERAL QUANTITATIVA

3. MENSAL QTD POR GRUPO

4. EXAMES

5. EXAMES

6. EXAMES

7. CONSULTAS

**8. CIRURGIAS
AMBULATORIAIS**

9. CIRURGIAS AIH

10. INTERNAÇÕES

11. GERAL QUALITATIVA

12. ASSISTÊNCIA QUALI

**13. ENSINO E PESQUISA
QUALI**

14. GESTÃO QUALI

15. AVALIAÇÃO QUALI

5/12/2025 7:19:24 PM

Última atualização



METAS QUANTITATIVAS

24,76% Exames
27,86% Consultas
9,18% Cirurgias
27,75% Internações

Percentual anual executado

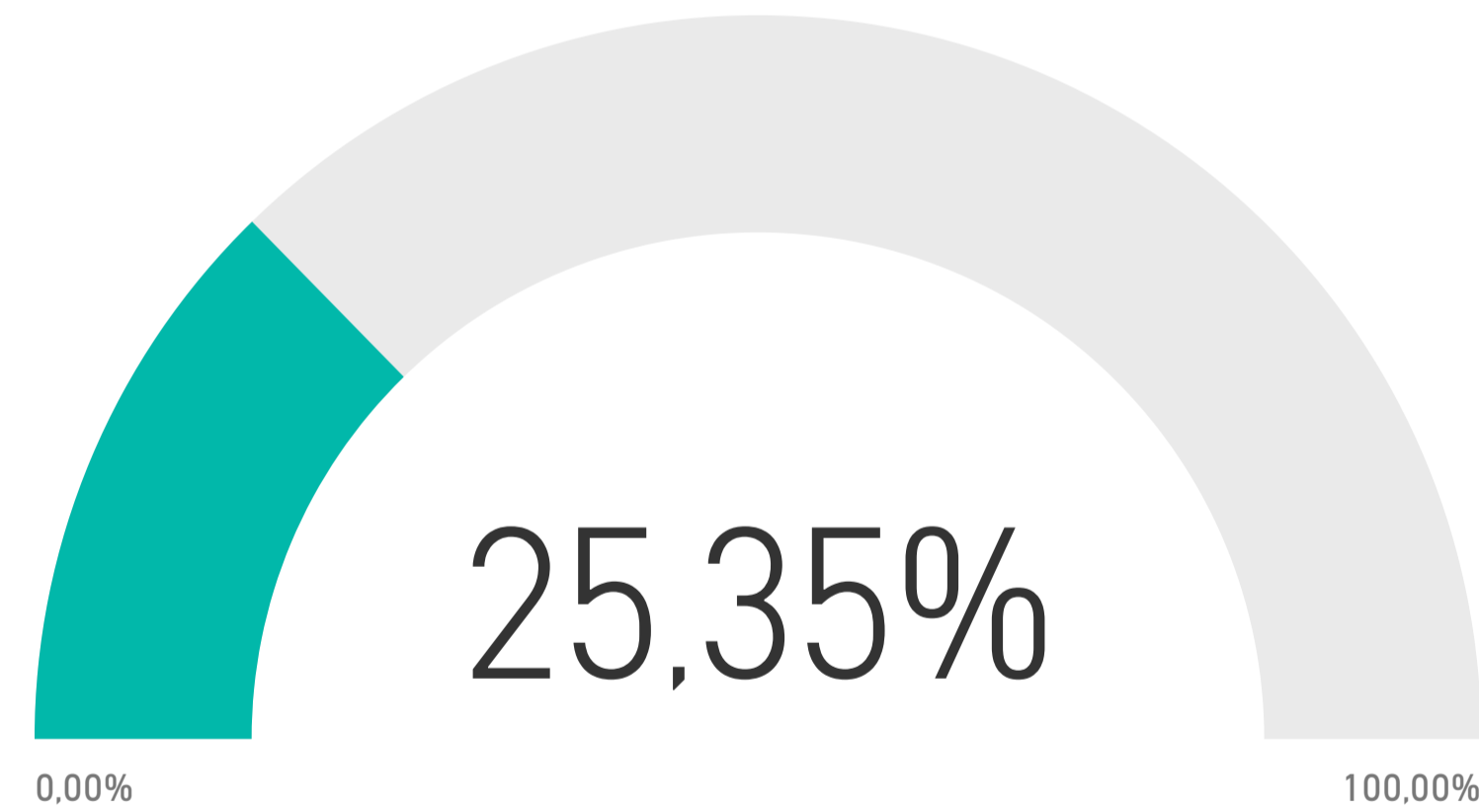

METAS QUALITATIVAS

Pontuação

22,50% Assistência
30,00% Gestão
80,00% Ensino e pesquisa
26,97% Avaliação

Percentual anual executado

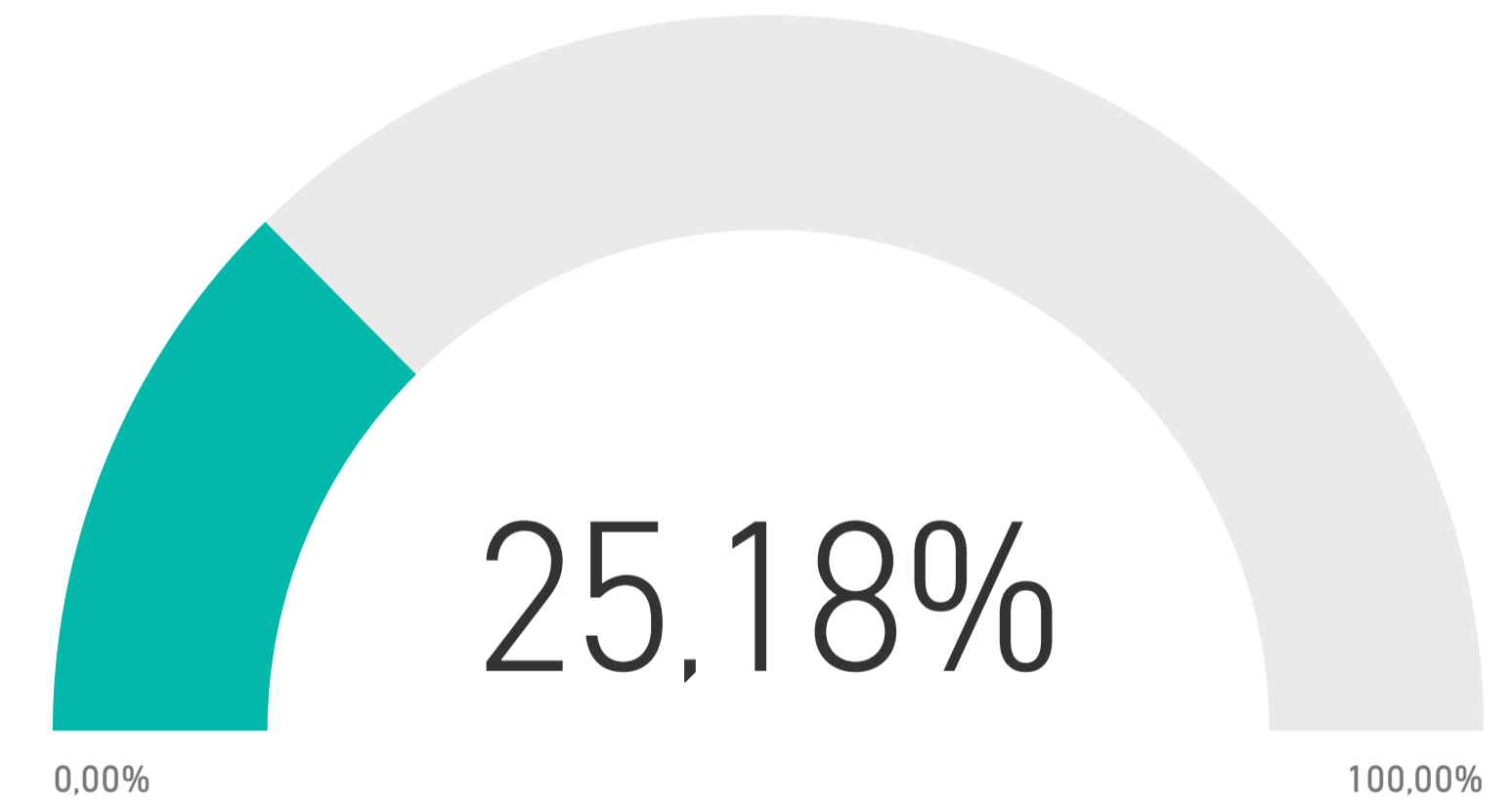

Pontuação Qualitativas e Meta

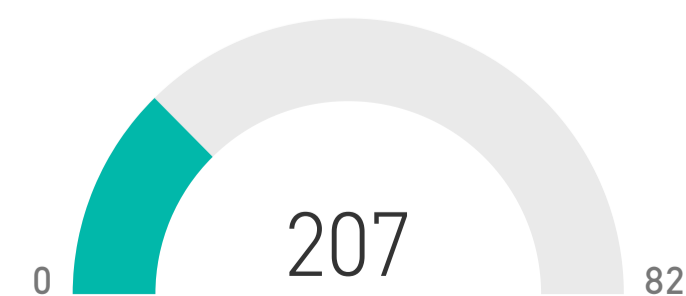

-615

Saldo

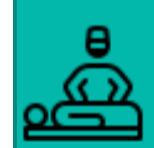
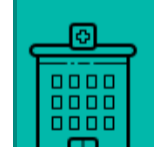

Metas Quantitativas - Exames

Grupo 2 - Exames Acumulado anual

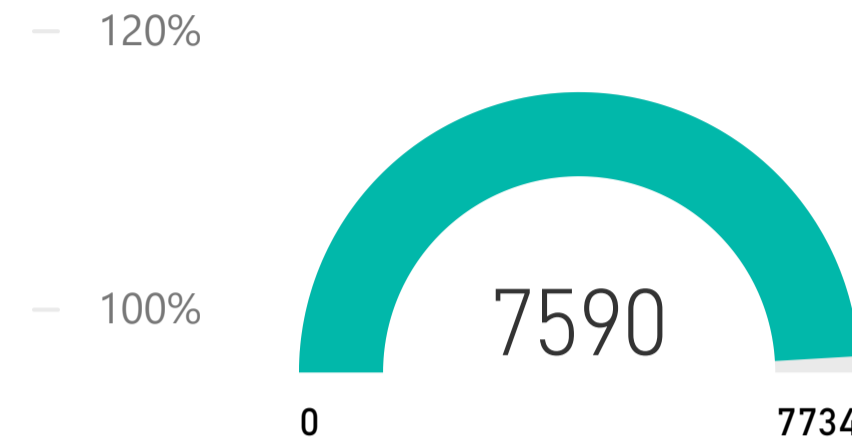
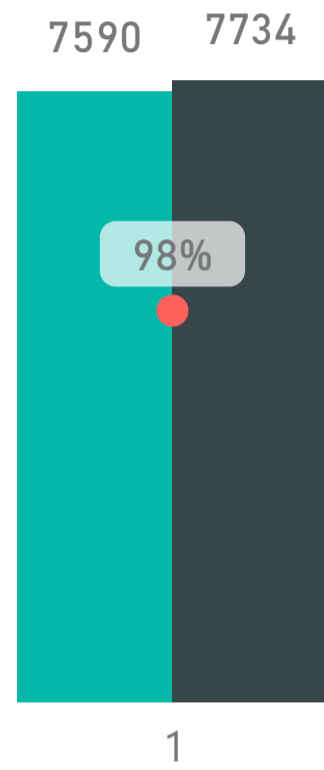

24,76%

% de exames com relação a meta anual

● Exames ofertados ● Meta de exames ● Percentual concluído

Metas Quantitativas - Cirurgias

Grupo 4 - Cirurgias Acumulado Anual

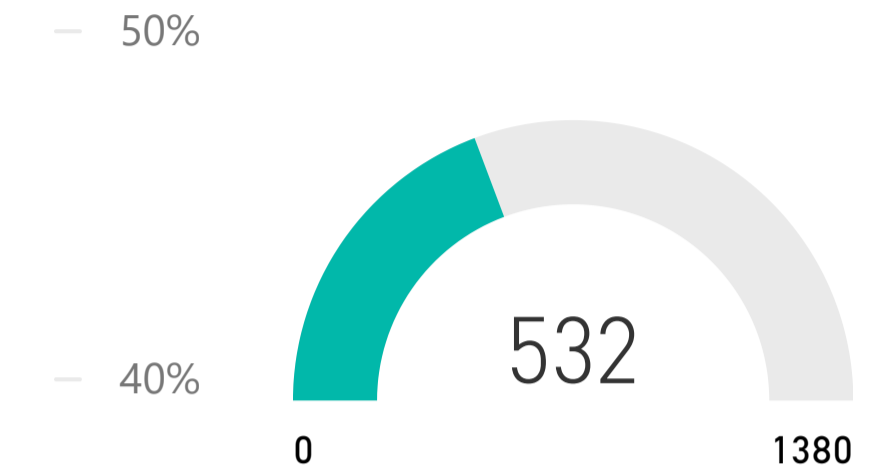
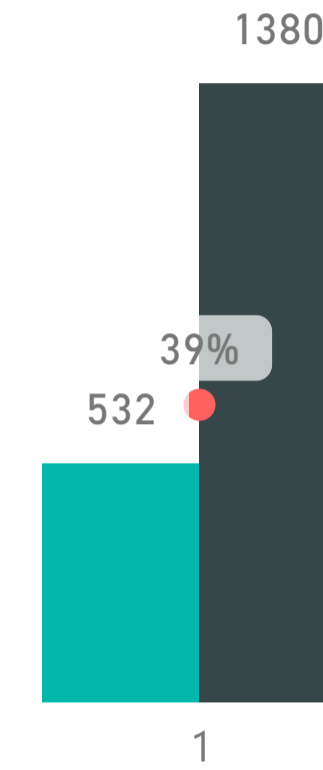

9,18%

% cirurgias com relação a meta anual

● Grupo 4 - Cirurgias ● Meta Grupo 4 - Cirurgias ● %Cirurgias

Metas Quantitativas - Consultas

Grupo 3 - Consultas Acumulado anual

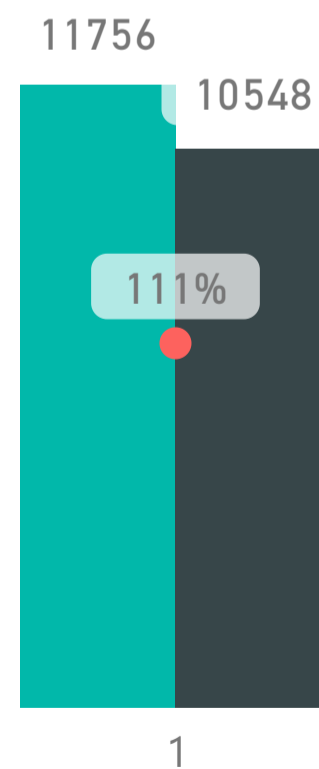

27,86%

% consultas com relação a meta anual

● Grupo 3 - Consultas ● Meta Grupo 3 - Consultas ● % Consultas

Metas Quantitativas - Internações

Grupo 5 - Internações Acumulado Anual

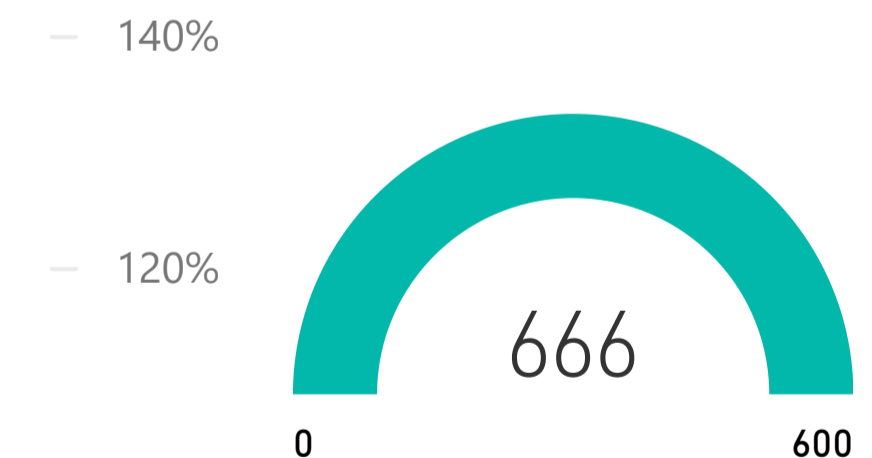
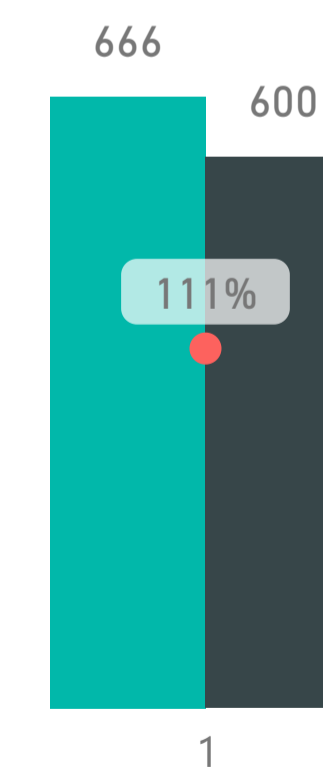

27,75%

% internações com relação a meta anual

● Grupo 5 - Internações ● Meta Grupo 5 - Internações ● % Internações



Ano
2025

Trimestre
Todos

Mês
Todos

5/12/2025 7:19:24 PM

Última atualização

SUMÁRIO



7590

Exames

12 Mil

Consultas

532

Cirurgias

666

Internações

Grupo 2 - Exames ofertados por mês

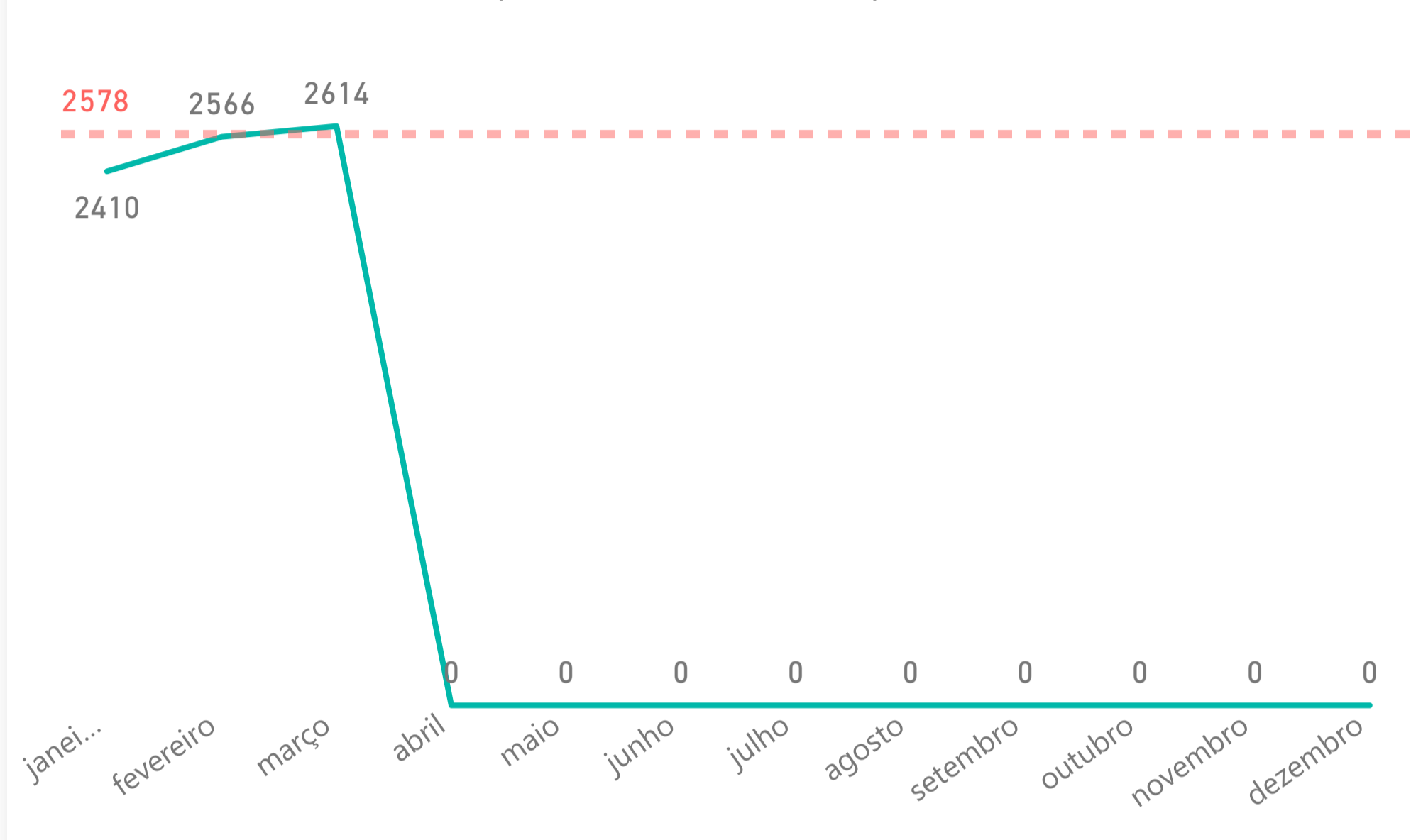

Grupo 3 - Consultas ofertados por mês

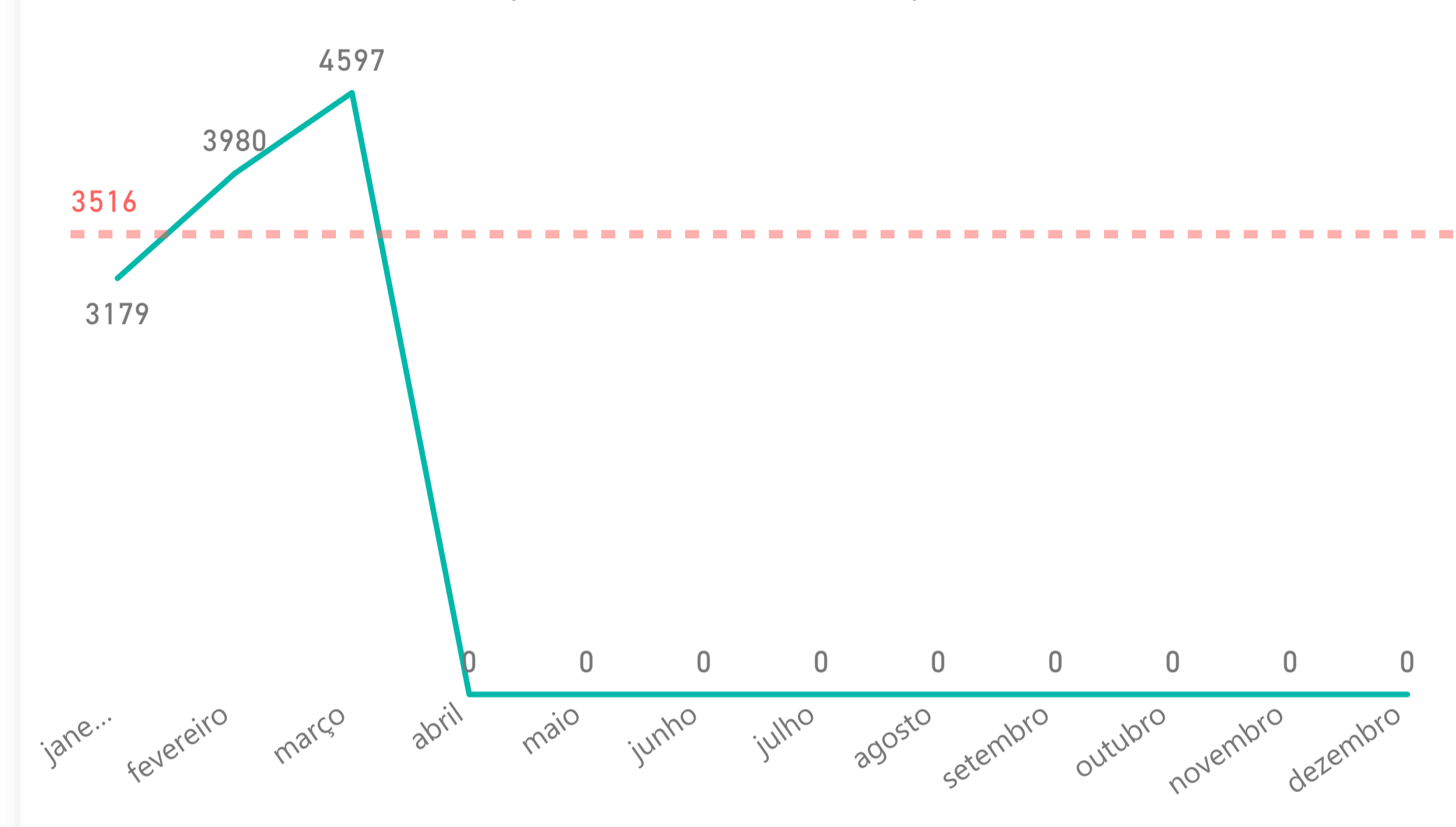

Grupo 4 - Cirurgias realizadas por mês

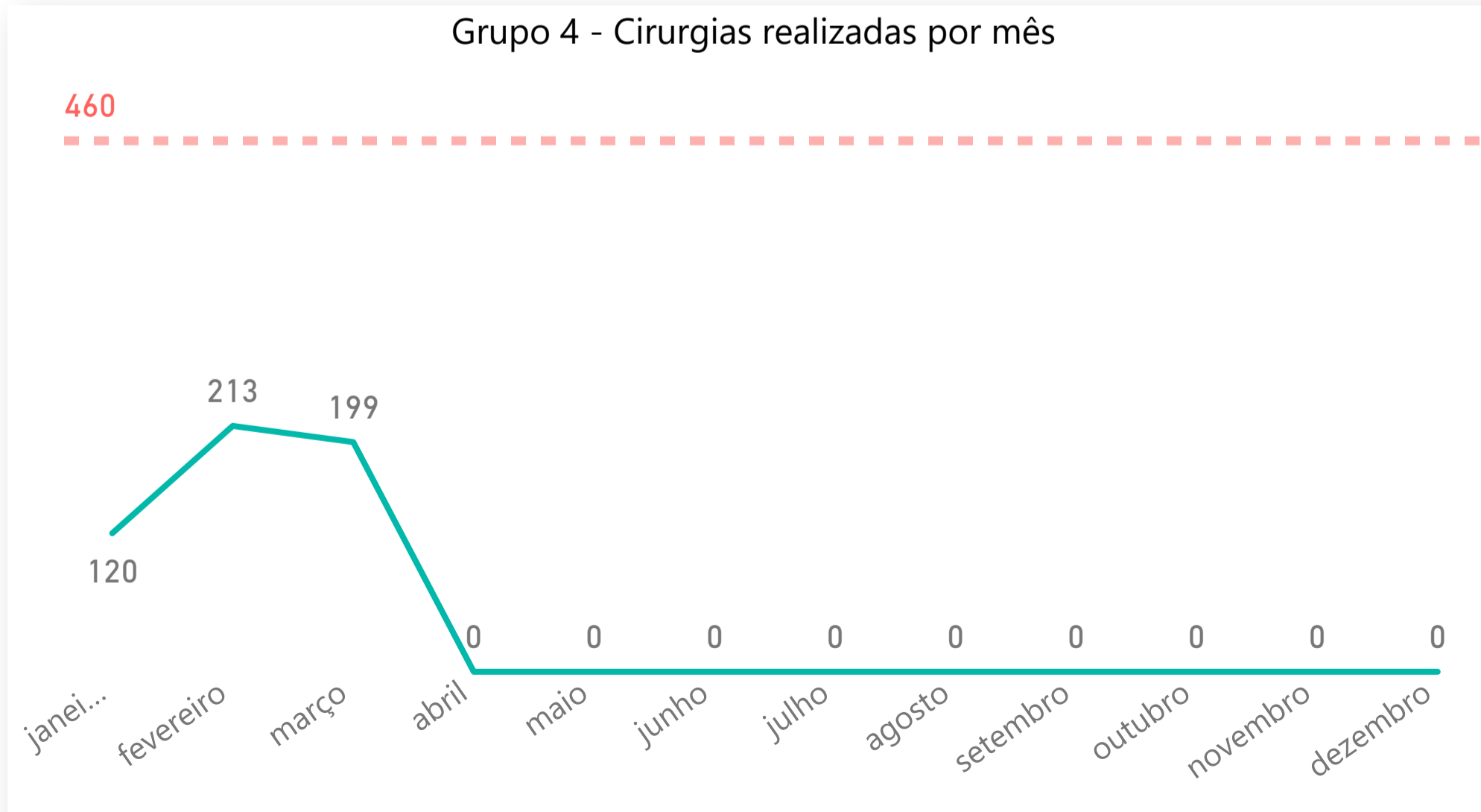

Grupo 5 - Internações realizadas por mês

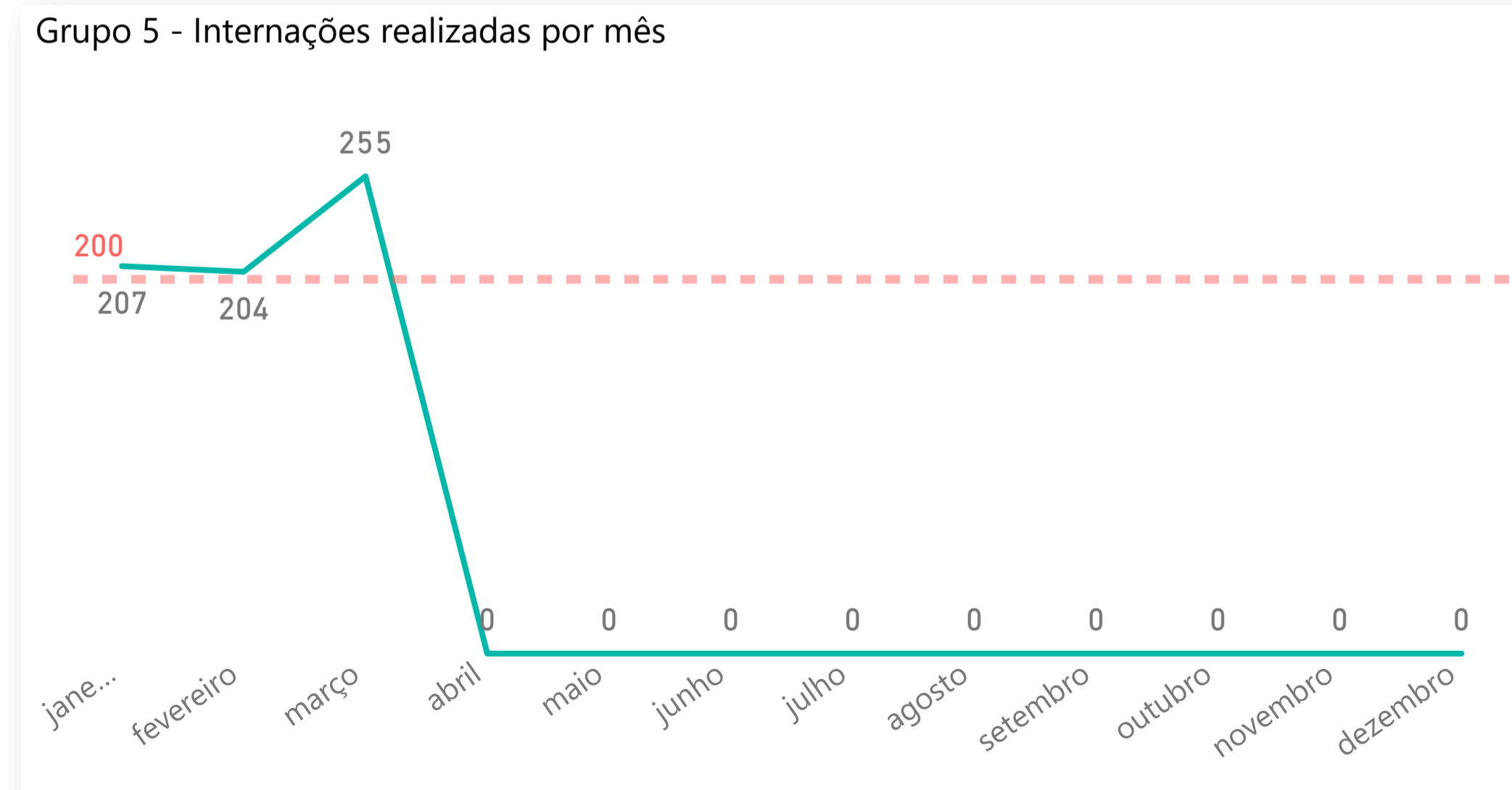

Ano

Mês

Trimestre

Todos

Todos

1

METAS QUANTITATIVAS MENSIS DA CONTRATUALIZAÇÃO - EXAMES 5/12/2025 7:19:24 PM

SUMÁRIO



Última atualização

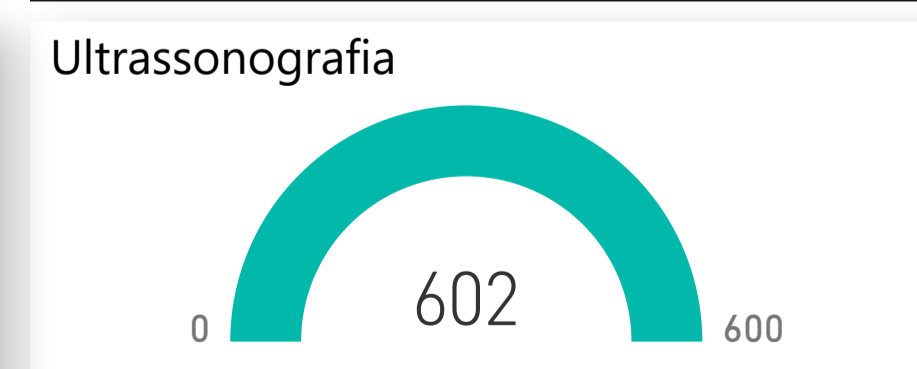
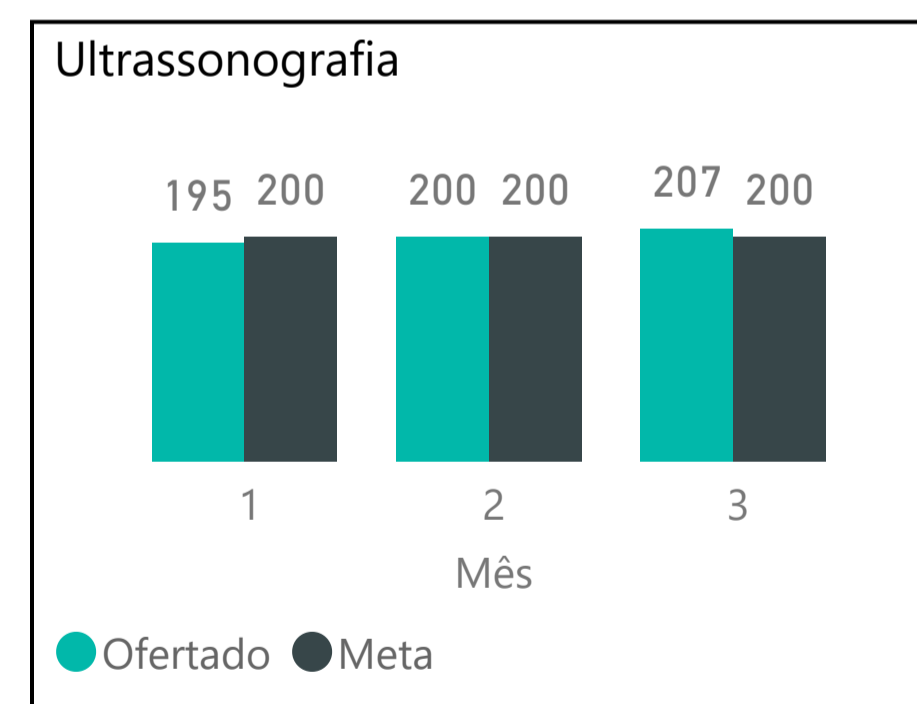
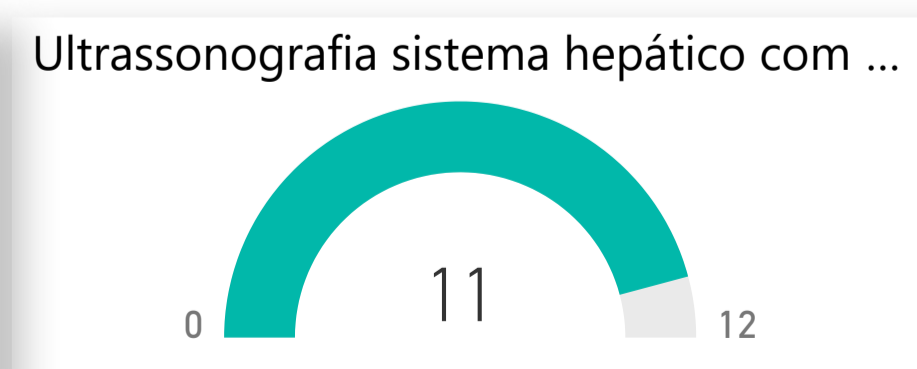
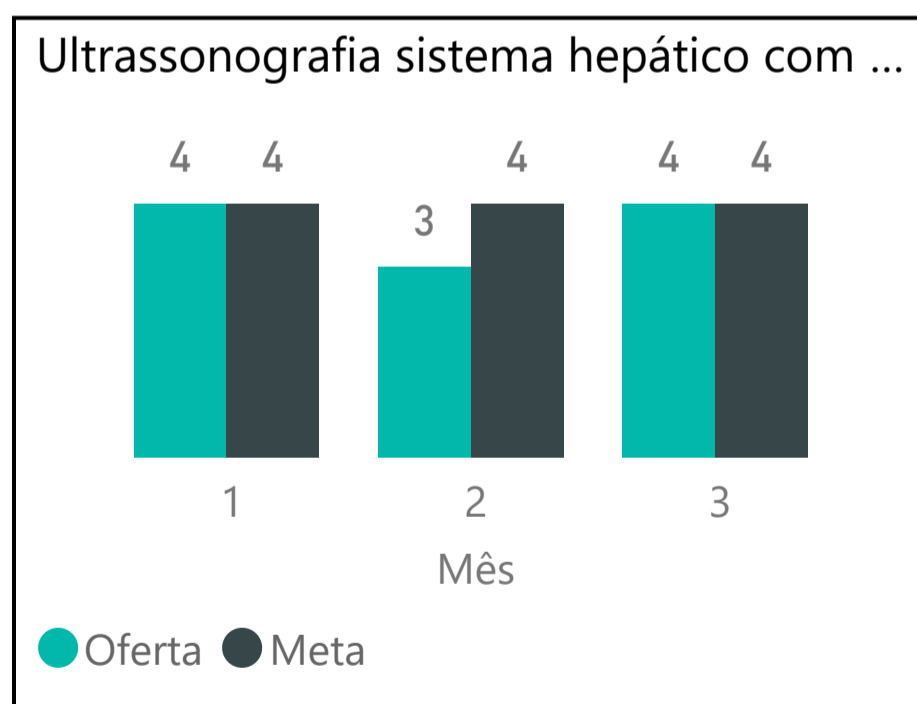
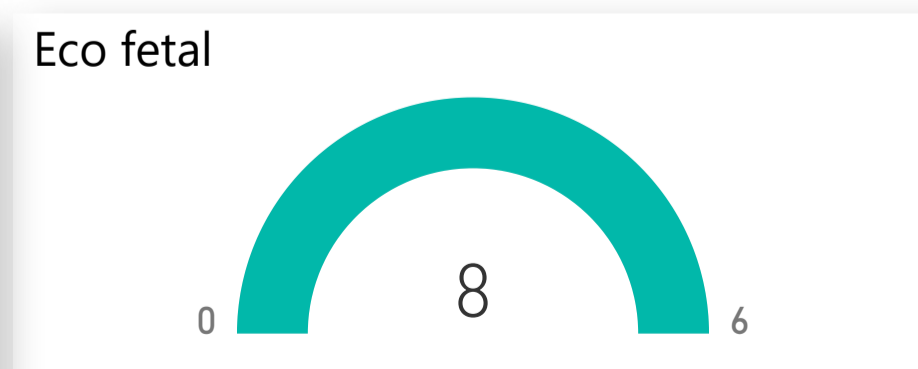
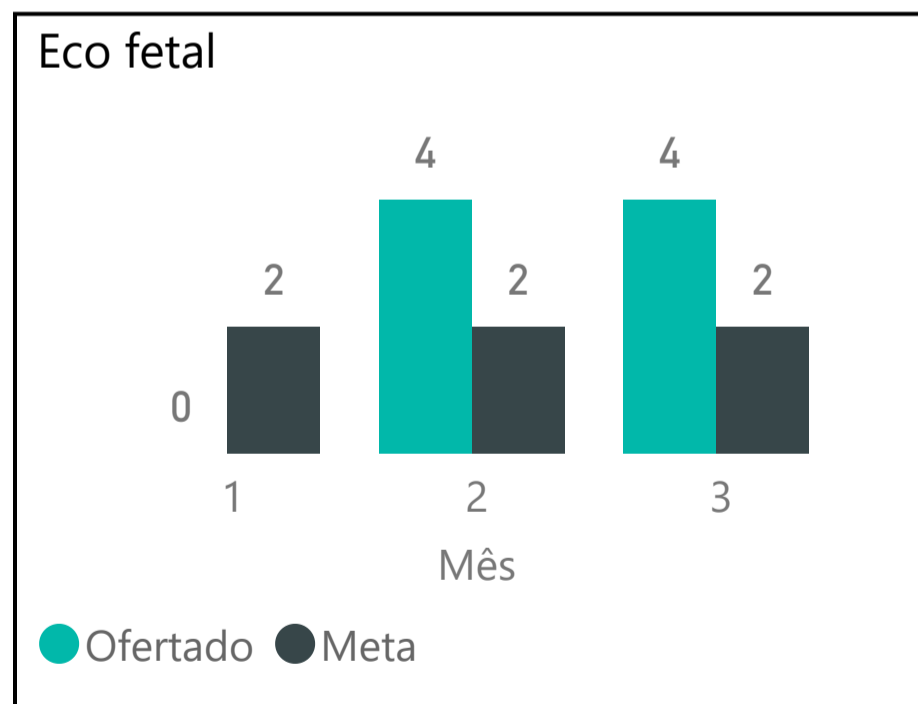
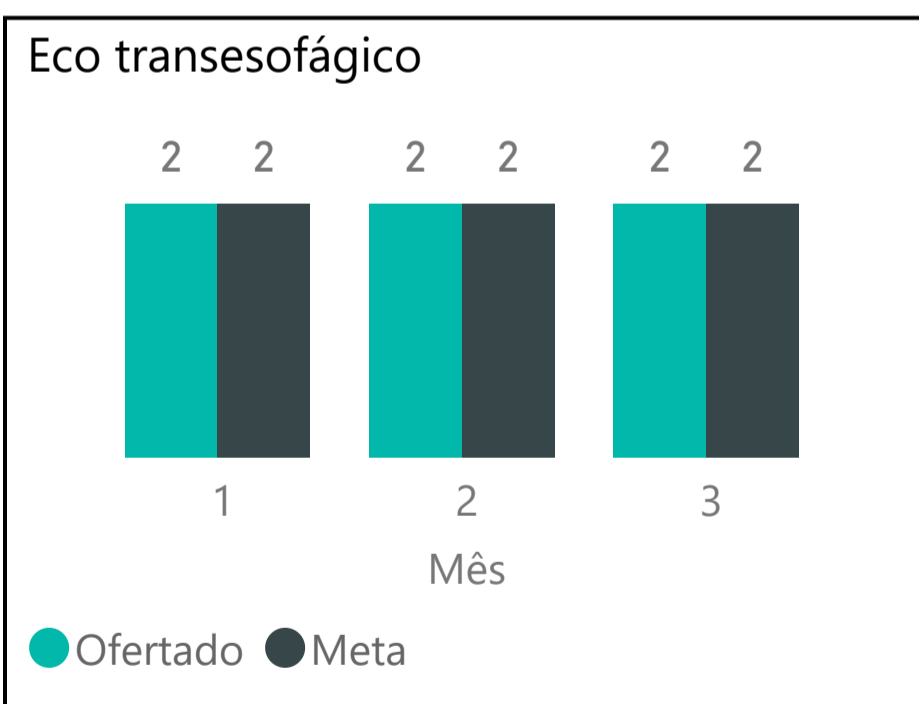
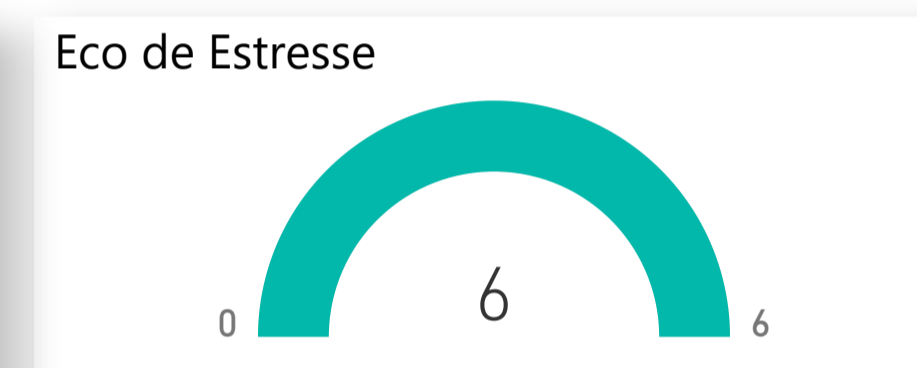
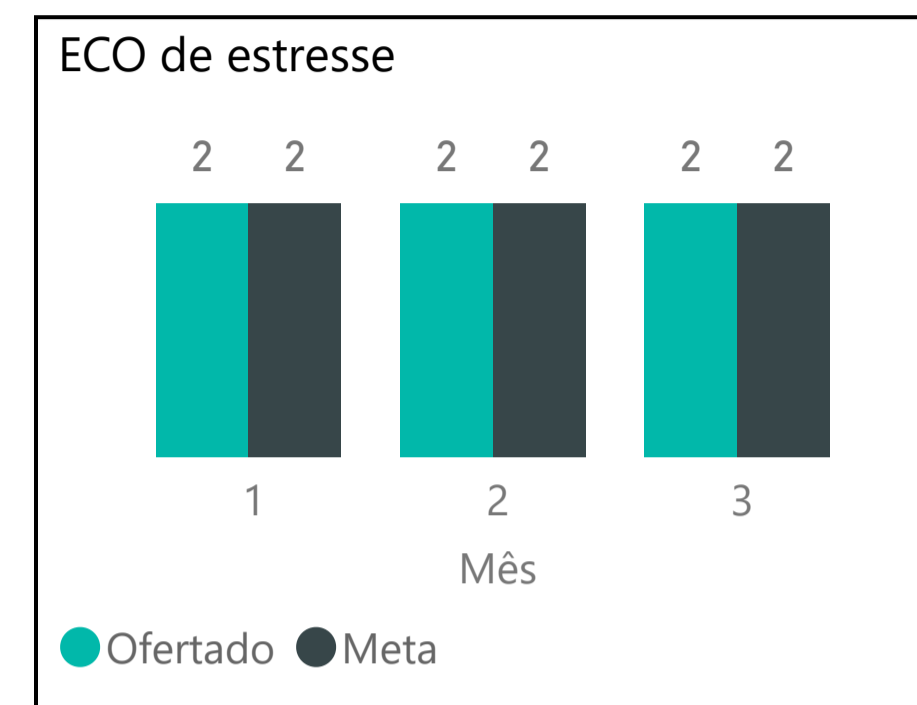
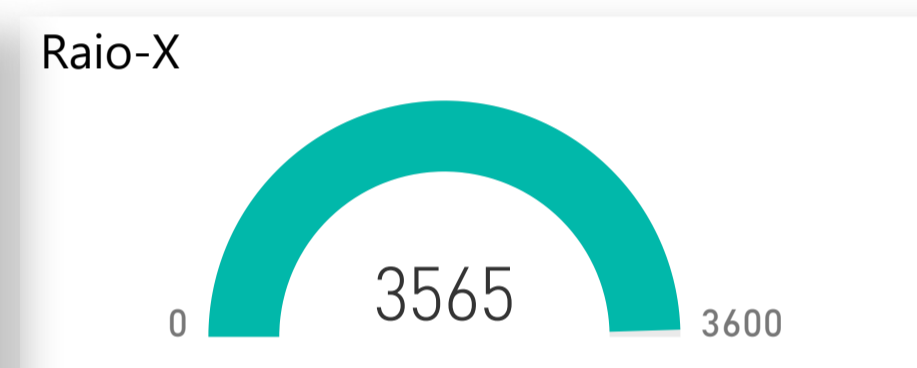
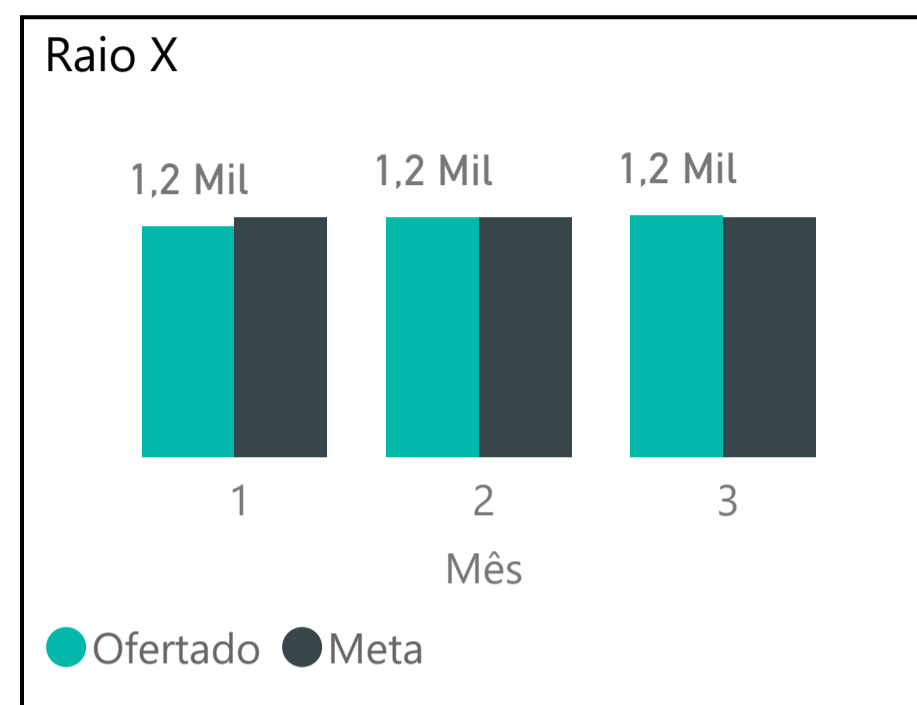
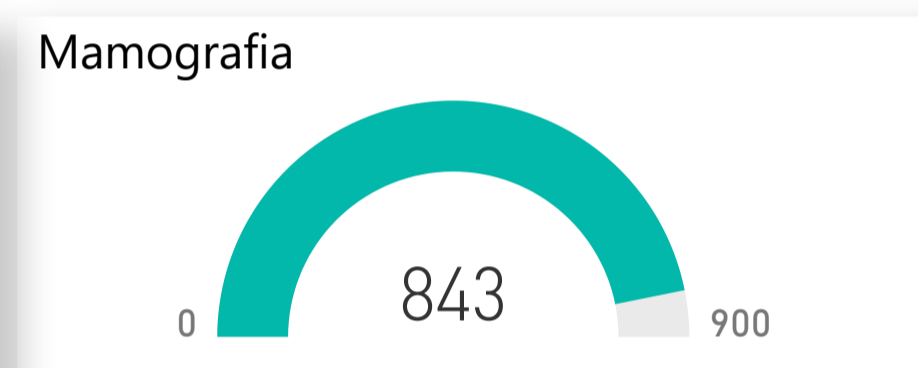
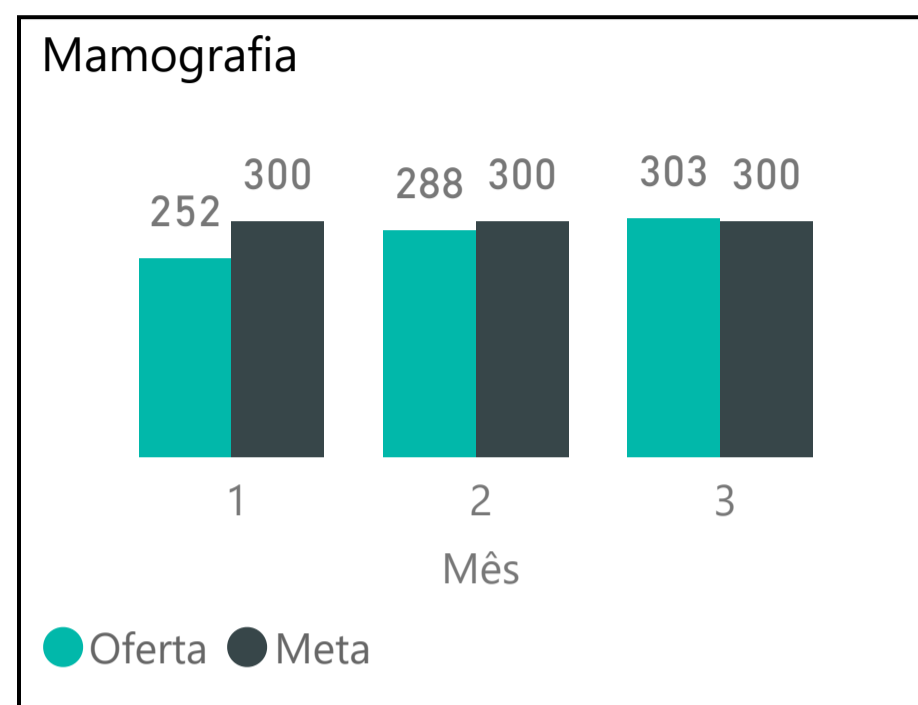
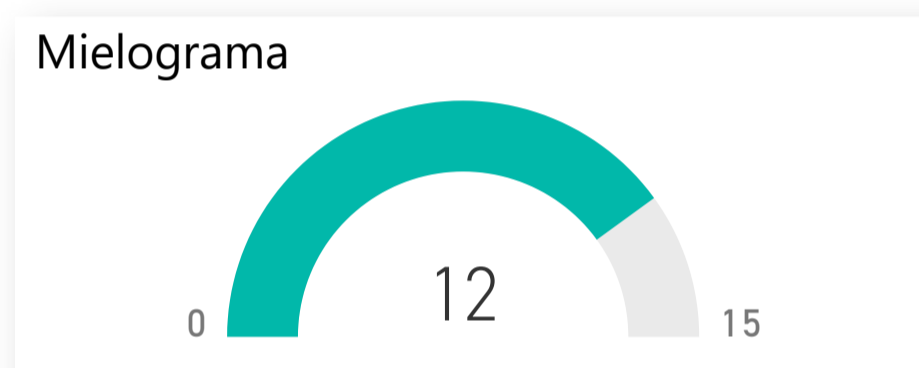
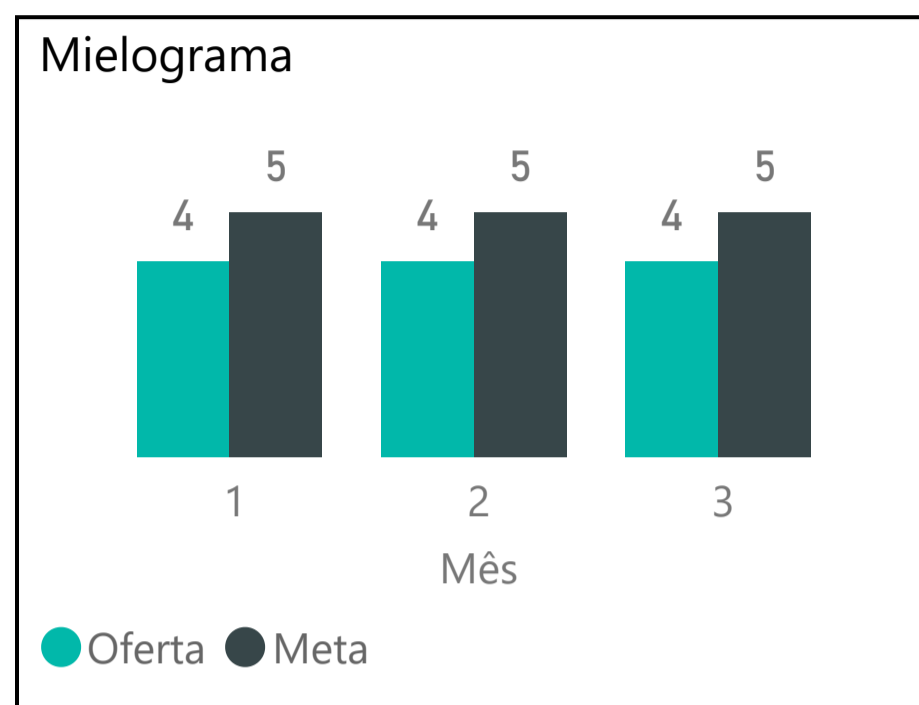

Ano

Mês

Trimestre

METAS QUANTITATIVAS MENSIS DA CONTRATUALIZAÇÃO - EXAMES

5/12/2025 7:19:24 PM

SUMÁRIO

2025

Todos

Todos

Última atualização

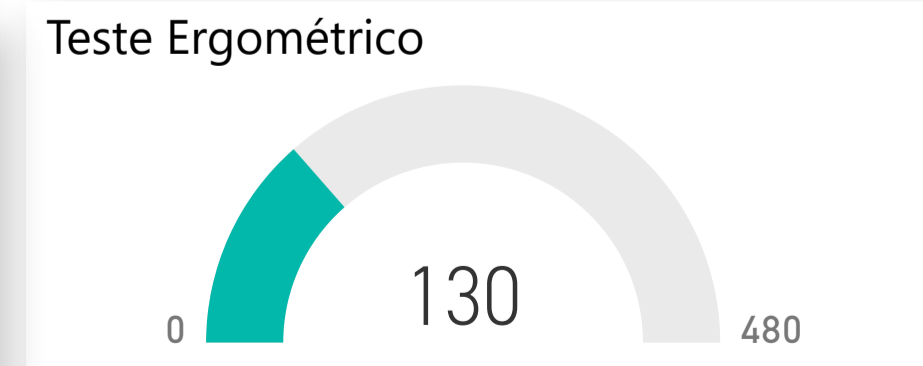
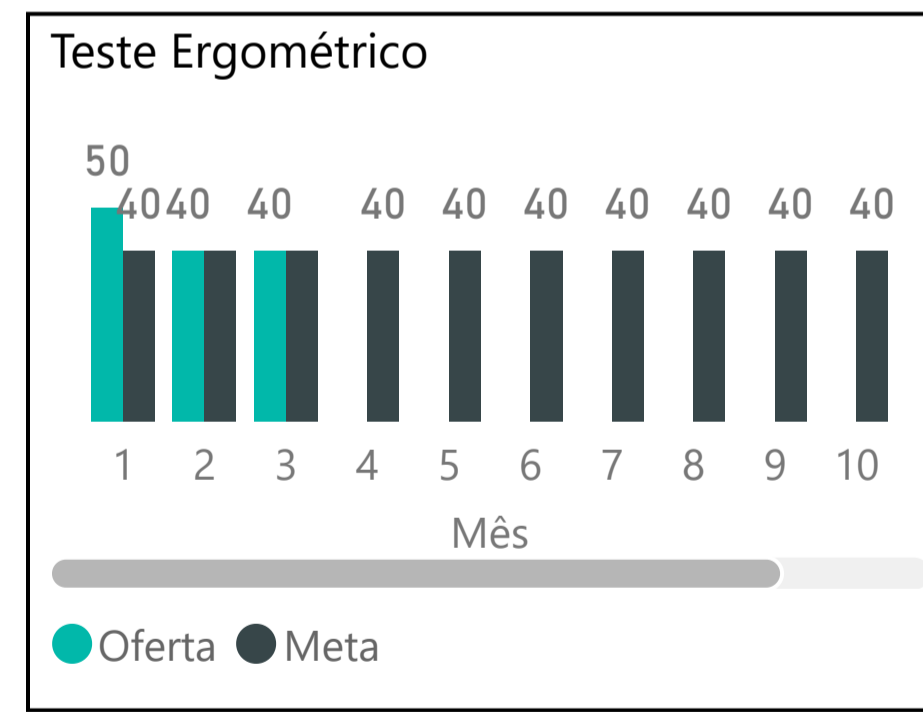
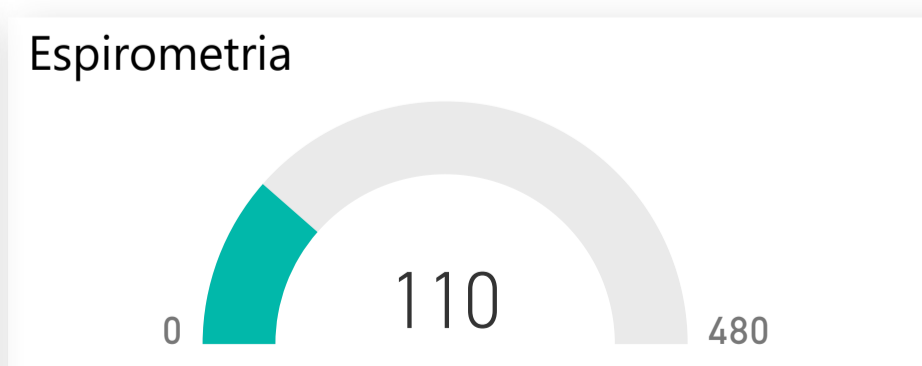
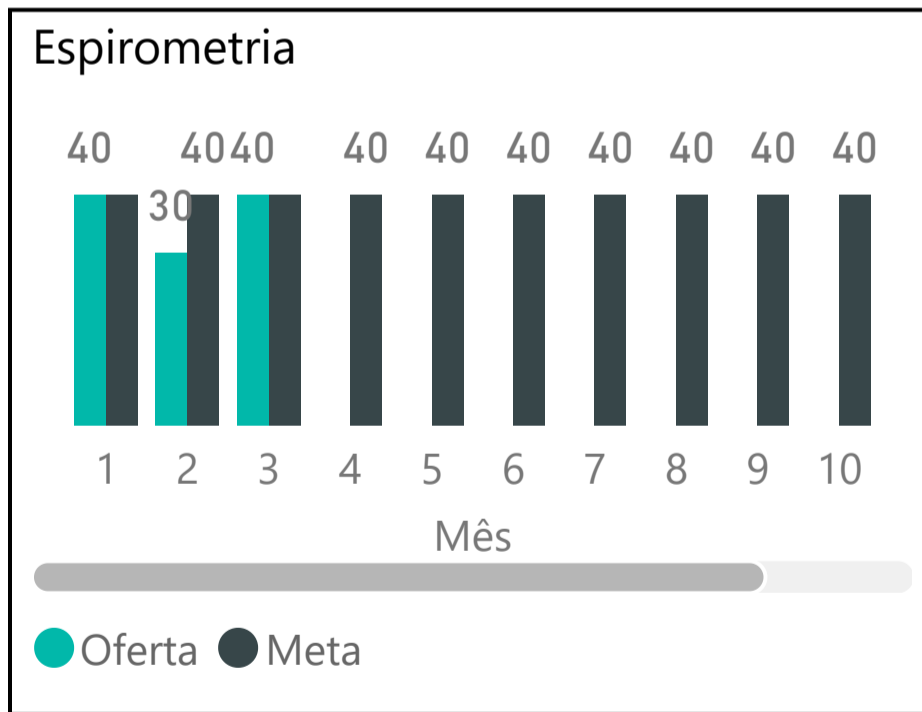
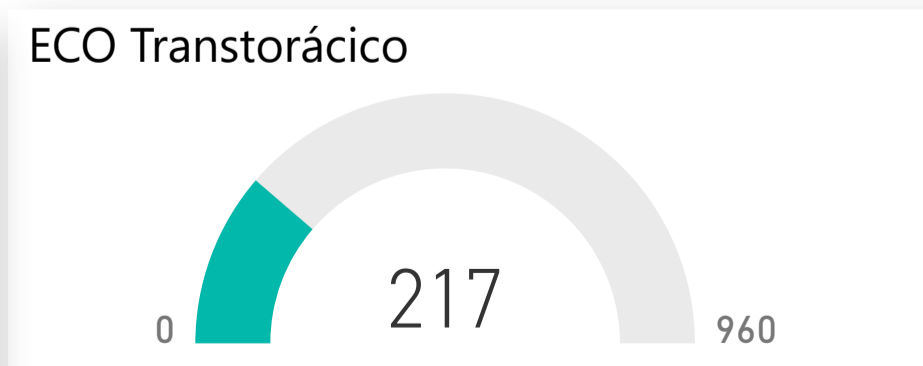
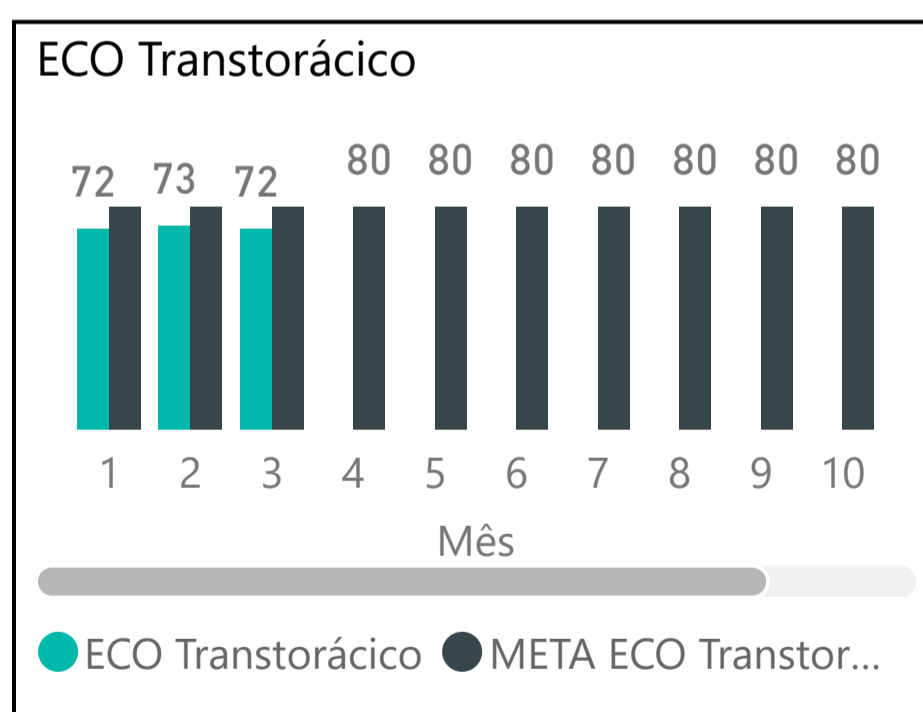
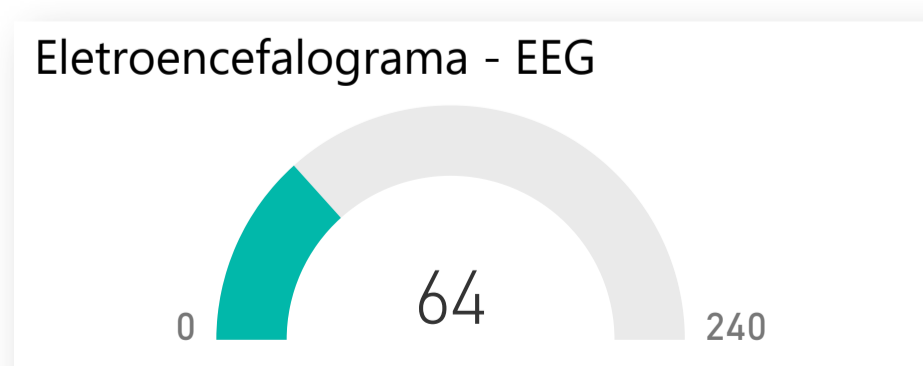
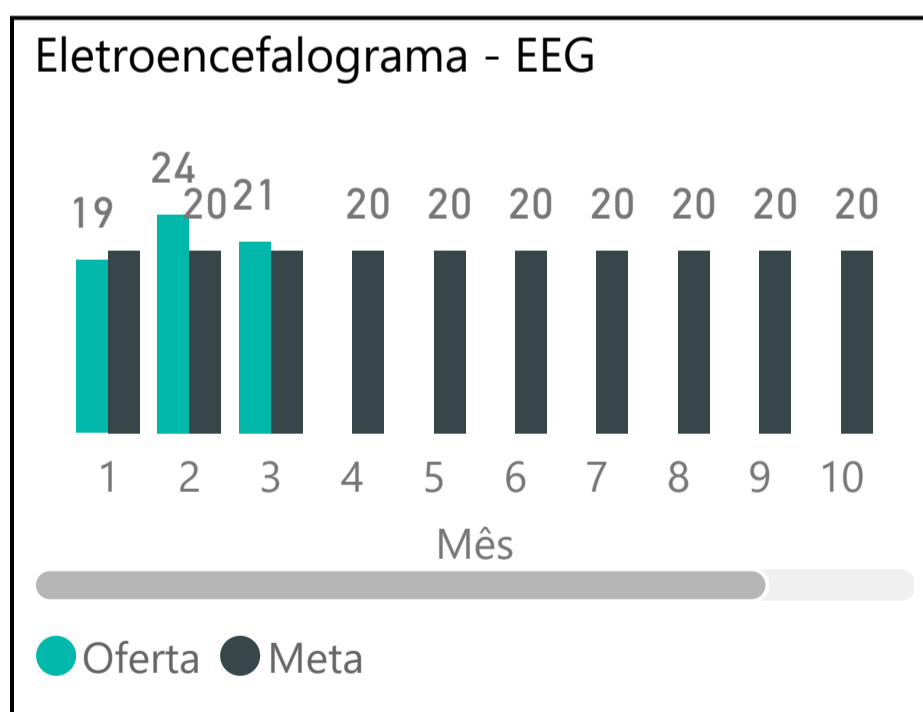
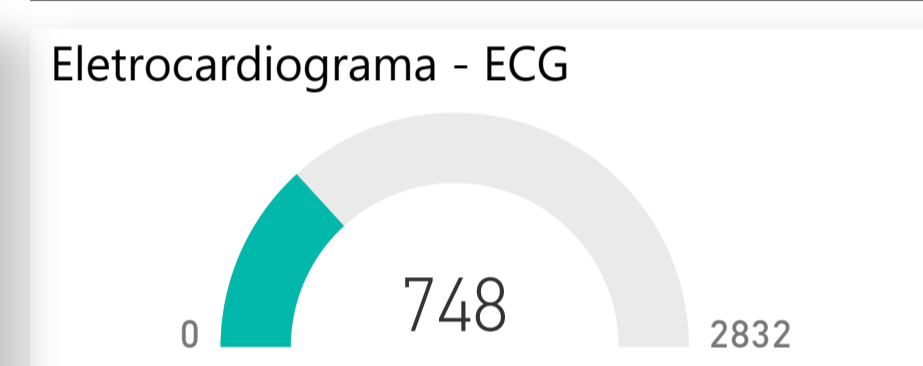
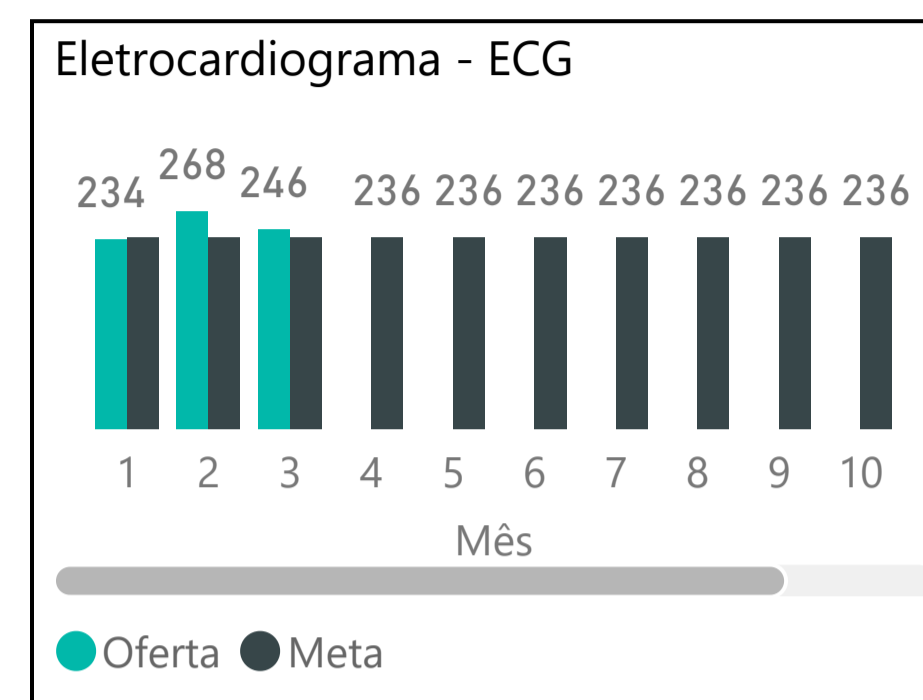
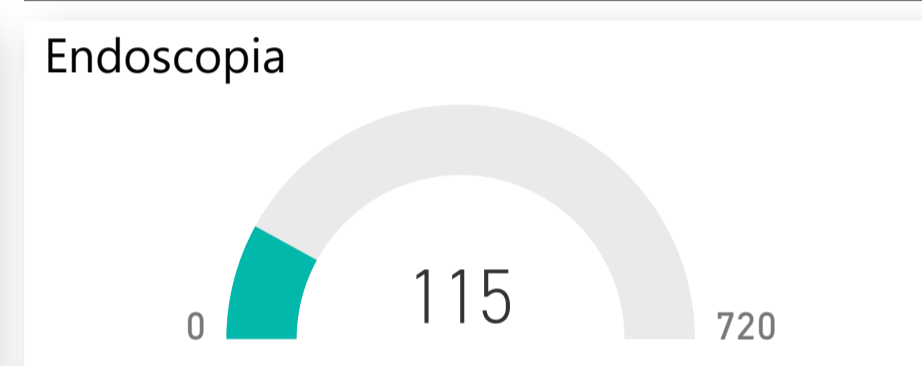
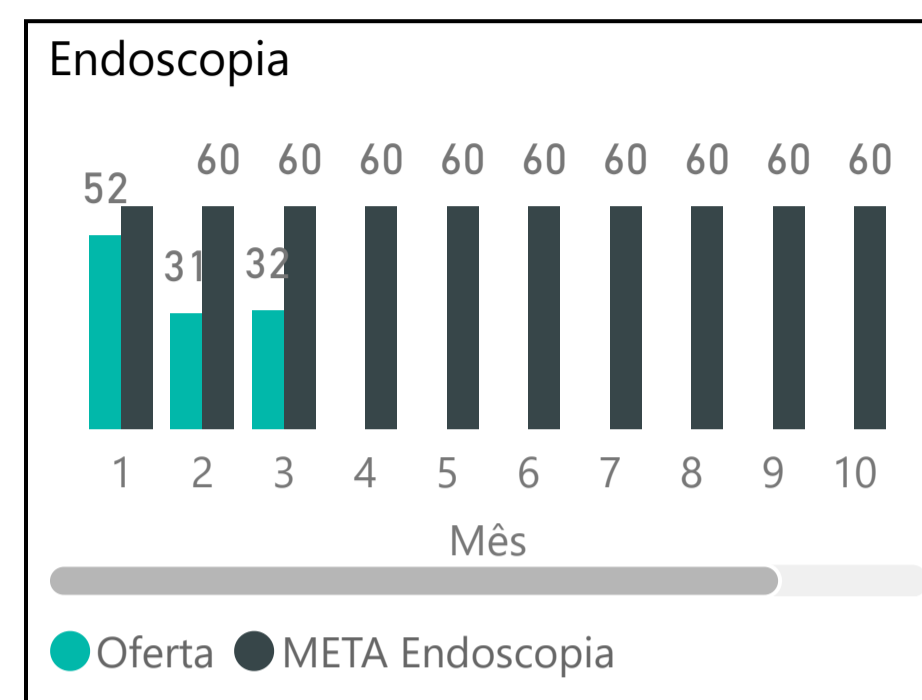
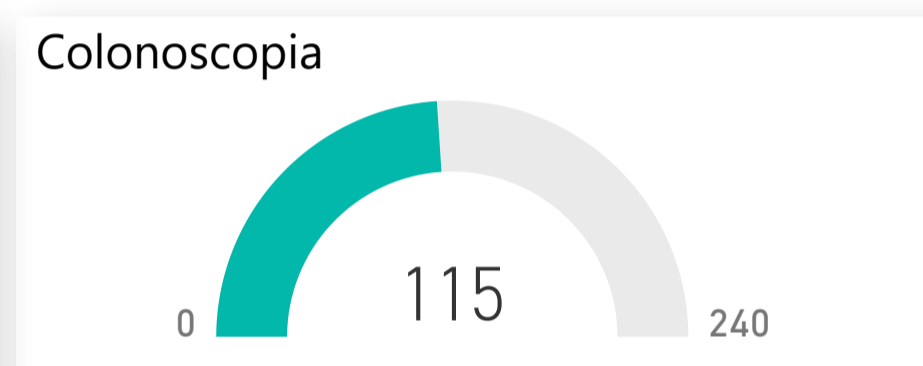
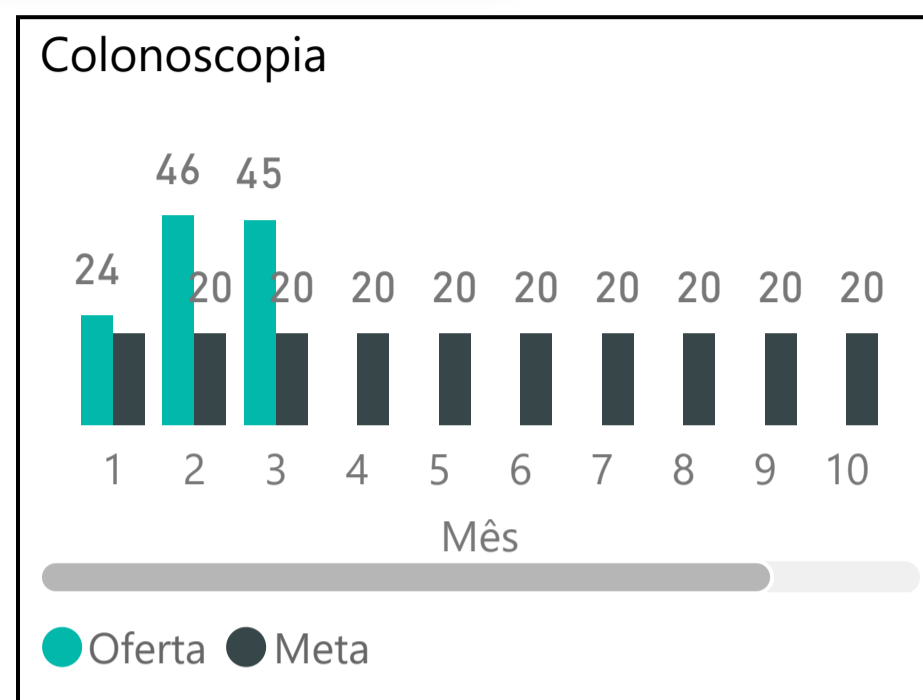
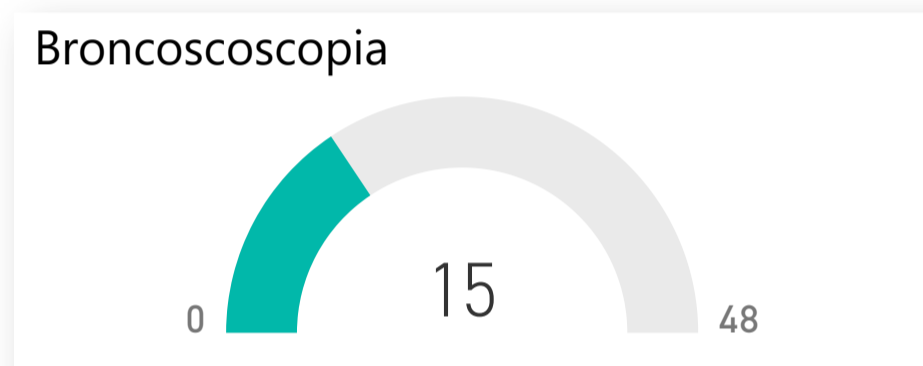
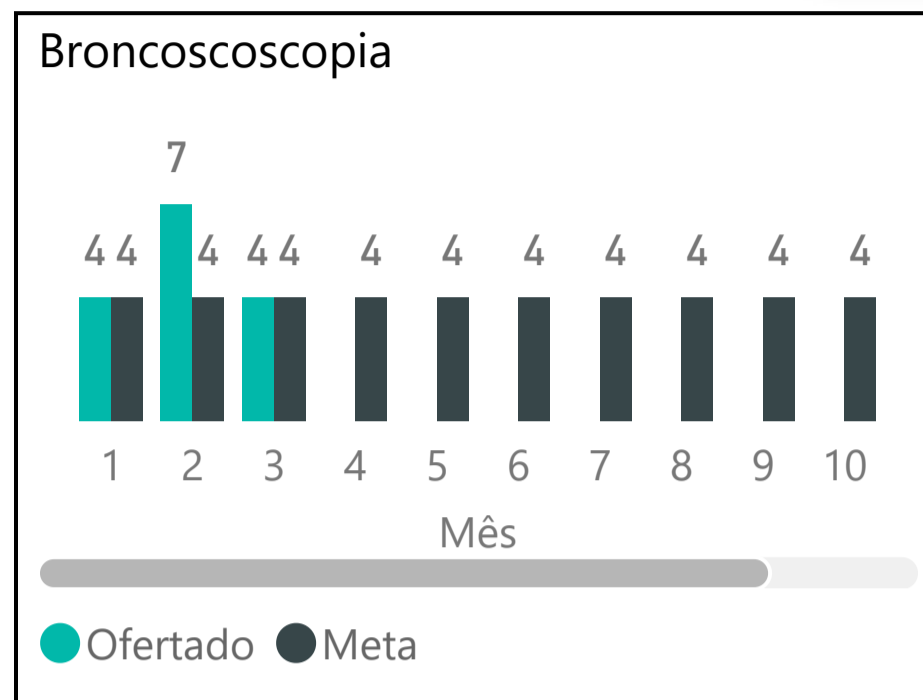

Ano

2025

Mês

Todos

Trimestre

Todos

METAS QUANTITATIVAS MENSIS DA CONTRATUALIZAÇÃO - EXAMES

5/12/2025 7:19:24 PM

SUMÁRIO

Última atualização

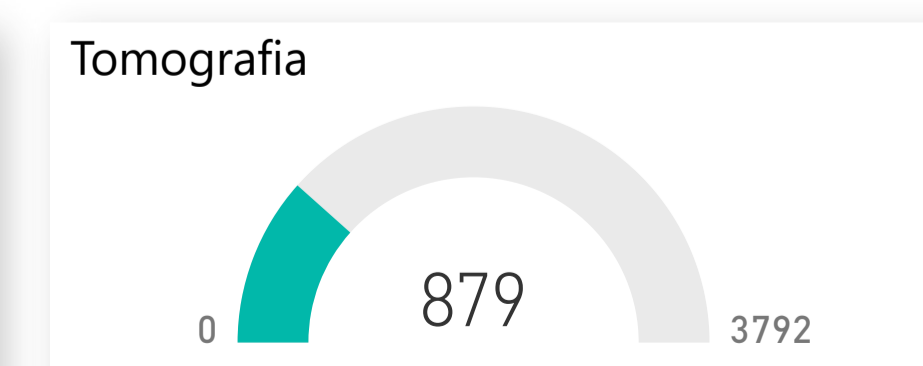
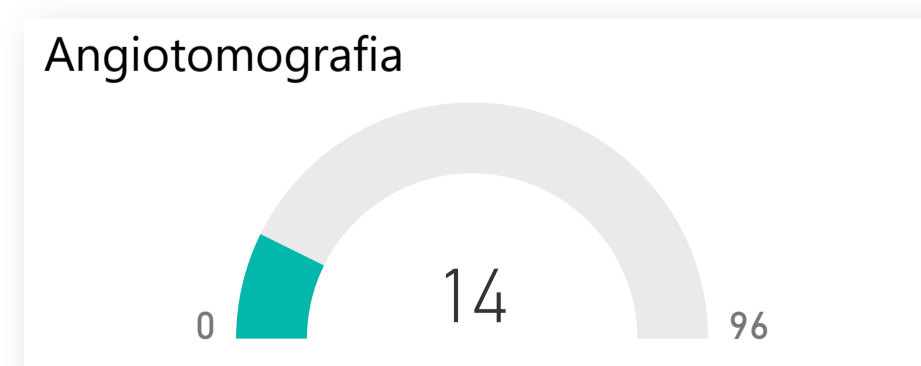
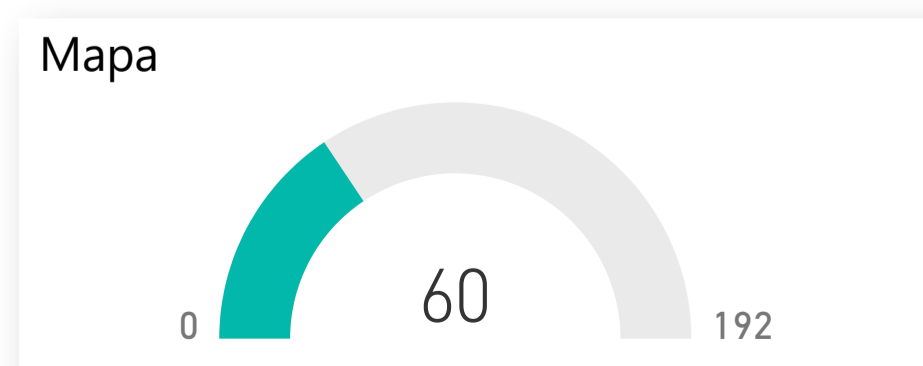
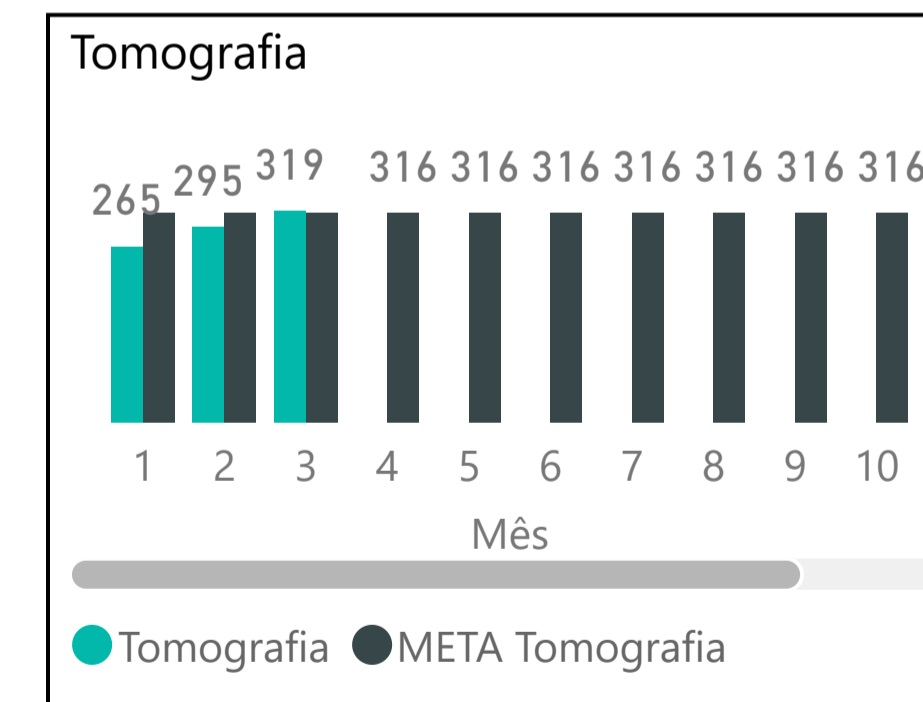
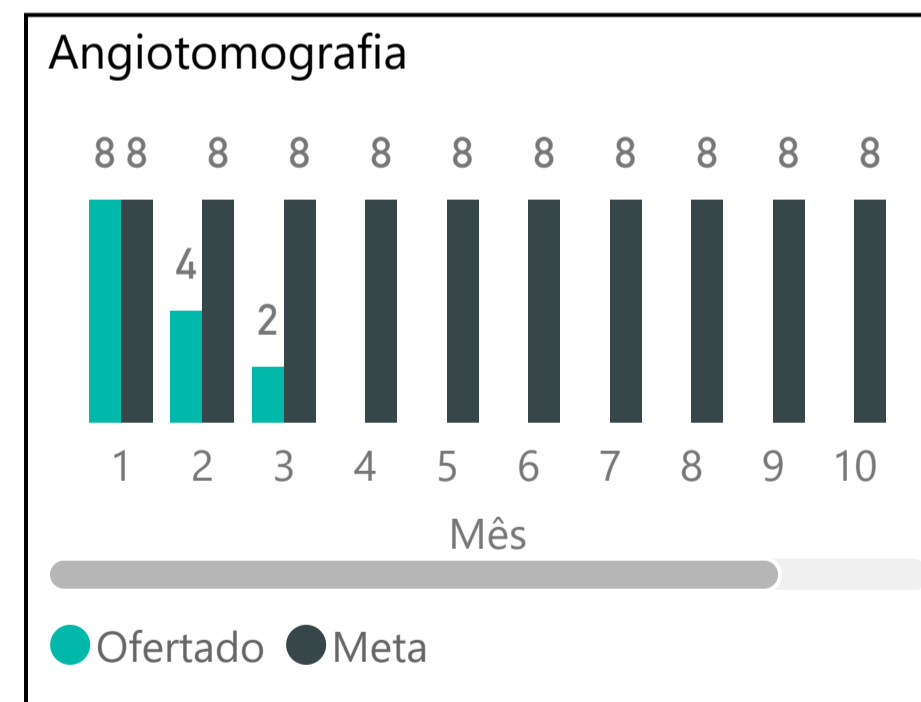
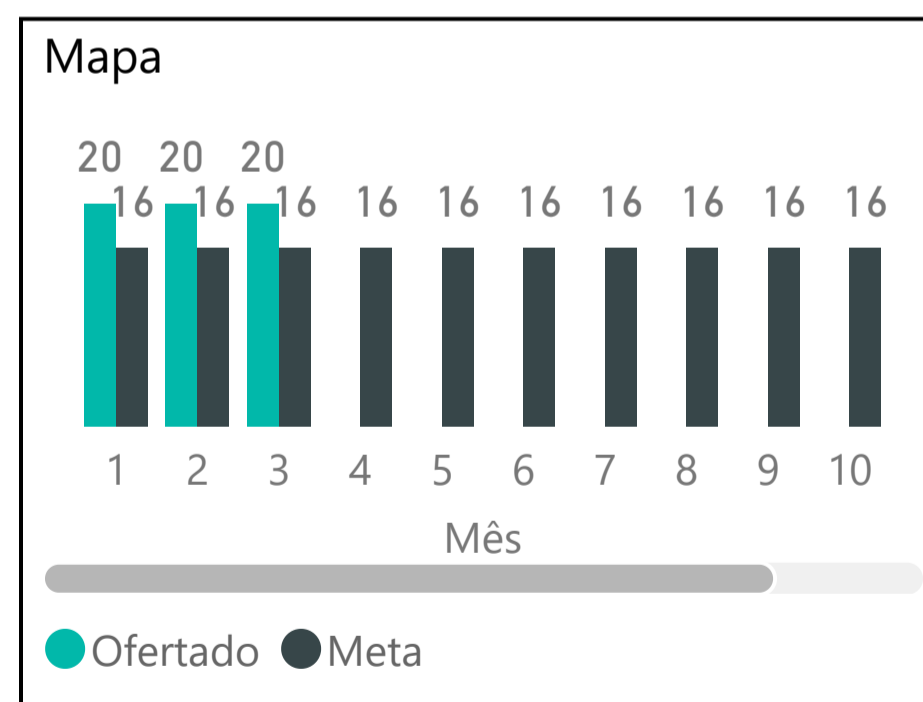
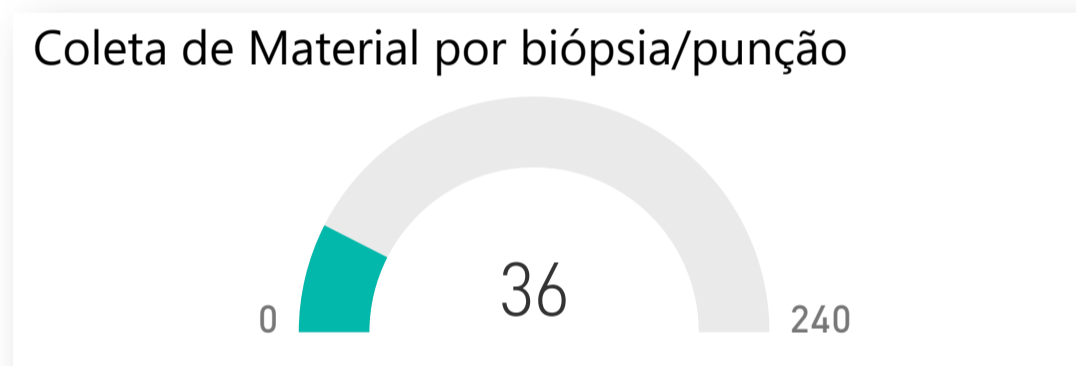
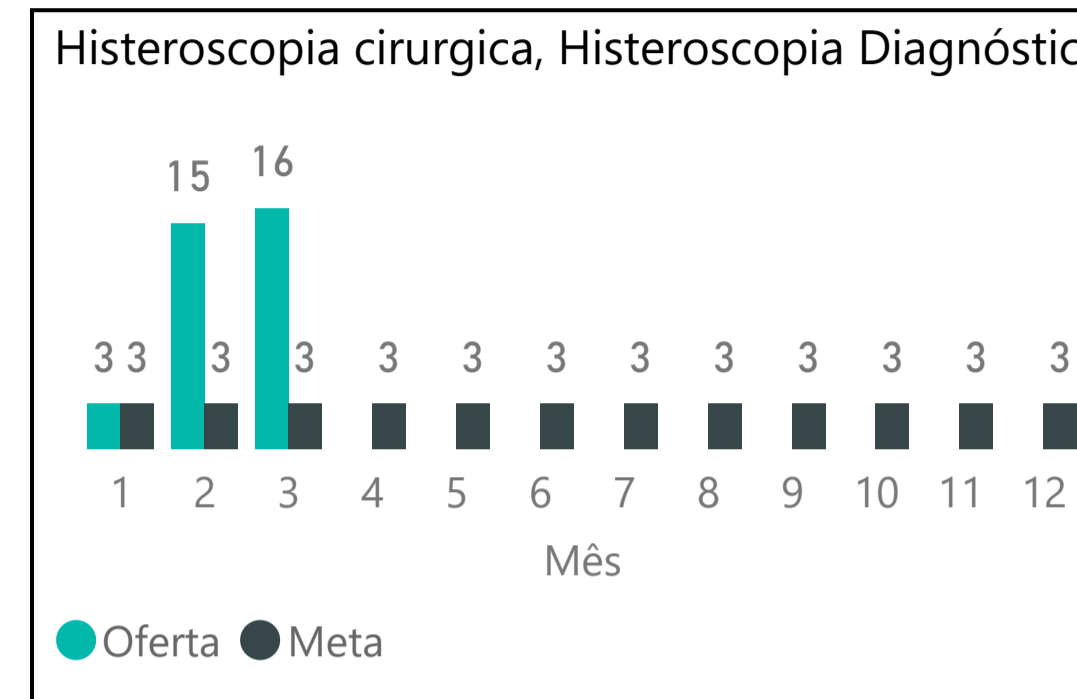
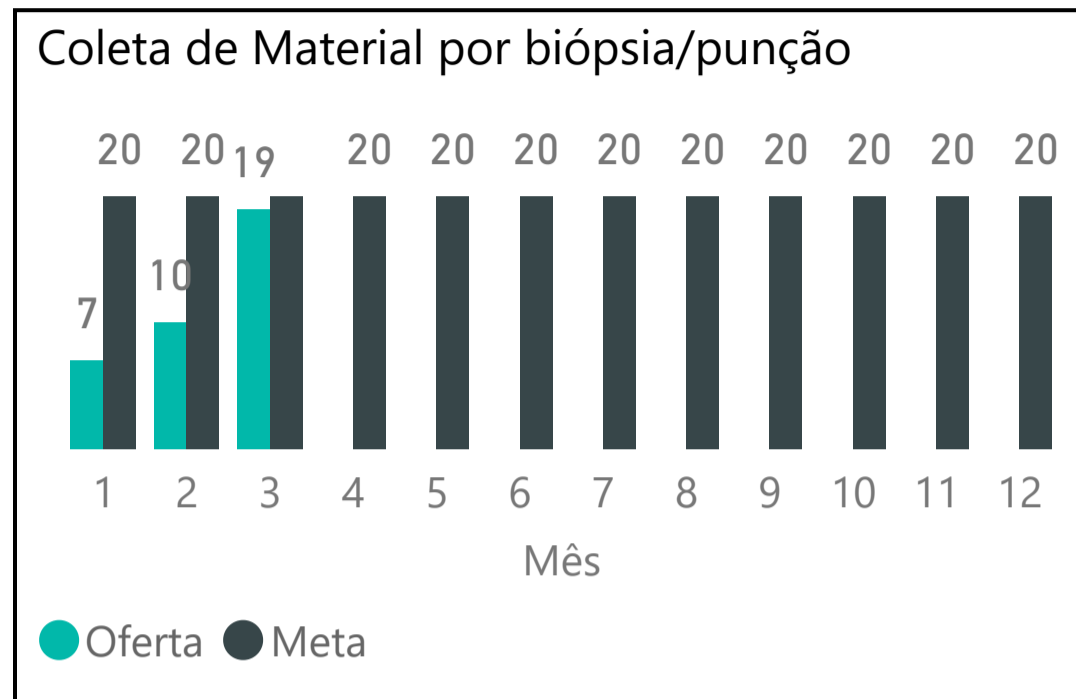

Ano

Trimestre

Mês

METAS QUANTITATIVAS MENSIS DA CONTRATUALIZAÇÃO - CONSULTAS

5/12/2025 7:19:24 PM

SUMÁRIO

2025

1

Todos

Última atualização



Consulta Multiprofissional(não médicos) (mensal)

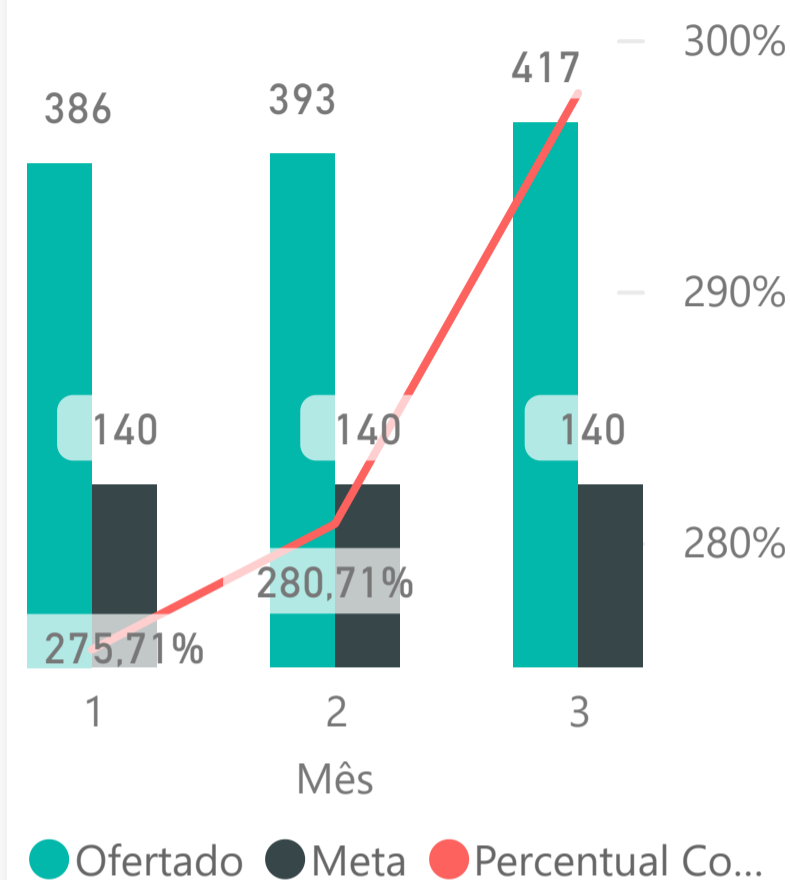

Consulta Ambulatorial (maior que 15 anos)

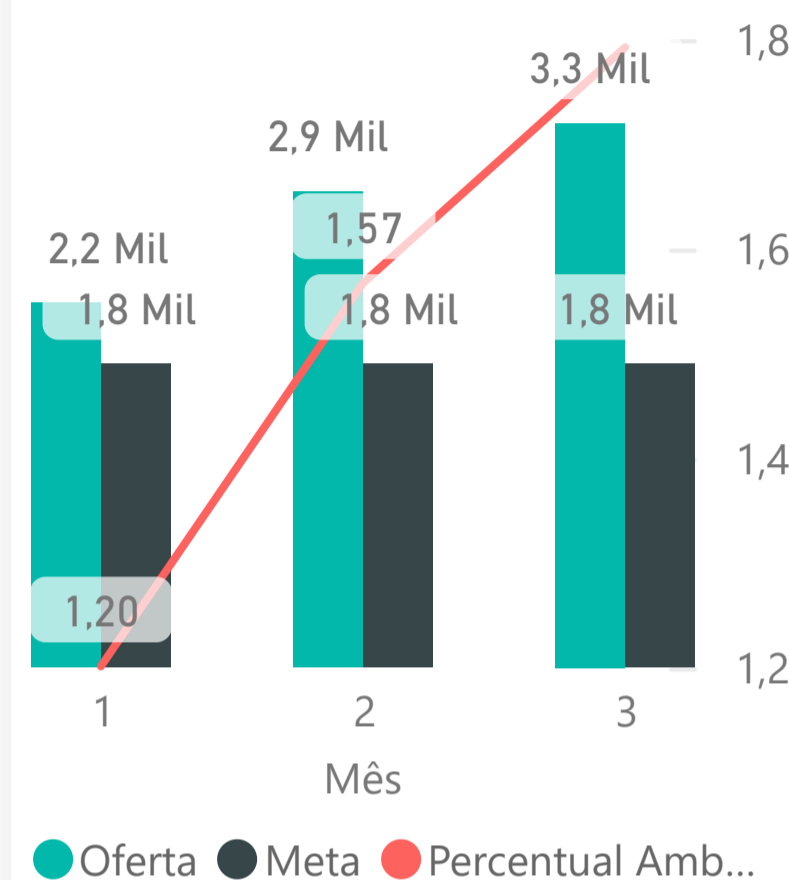

Consulta Ambulatorial (menores de 15 anos)

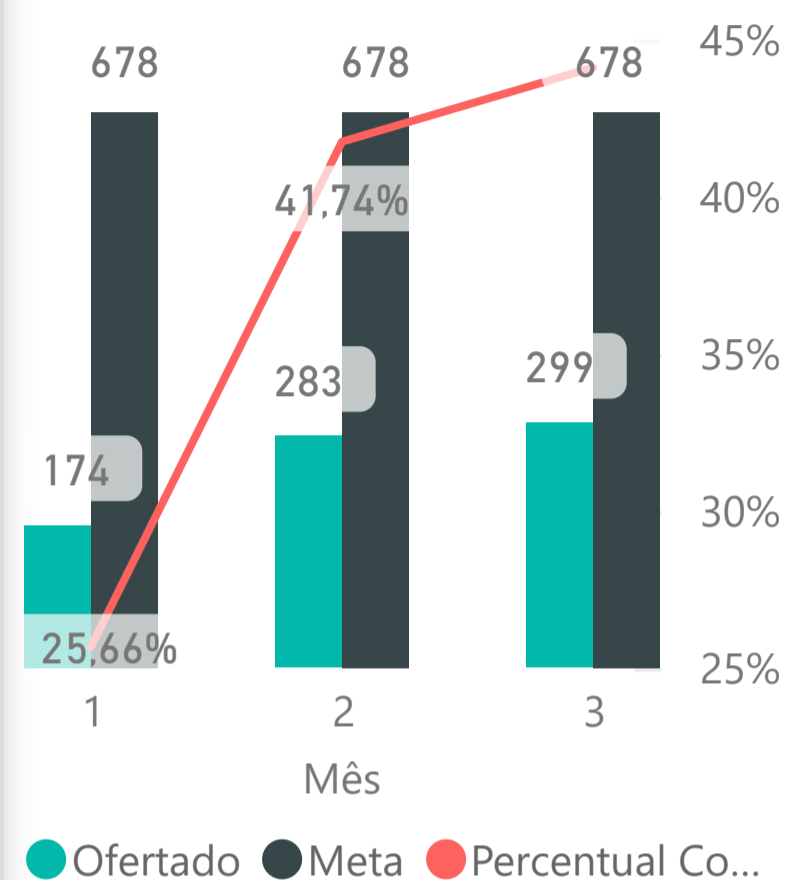

Consulta Pronto Atendimento Adulto (mensal)

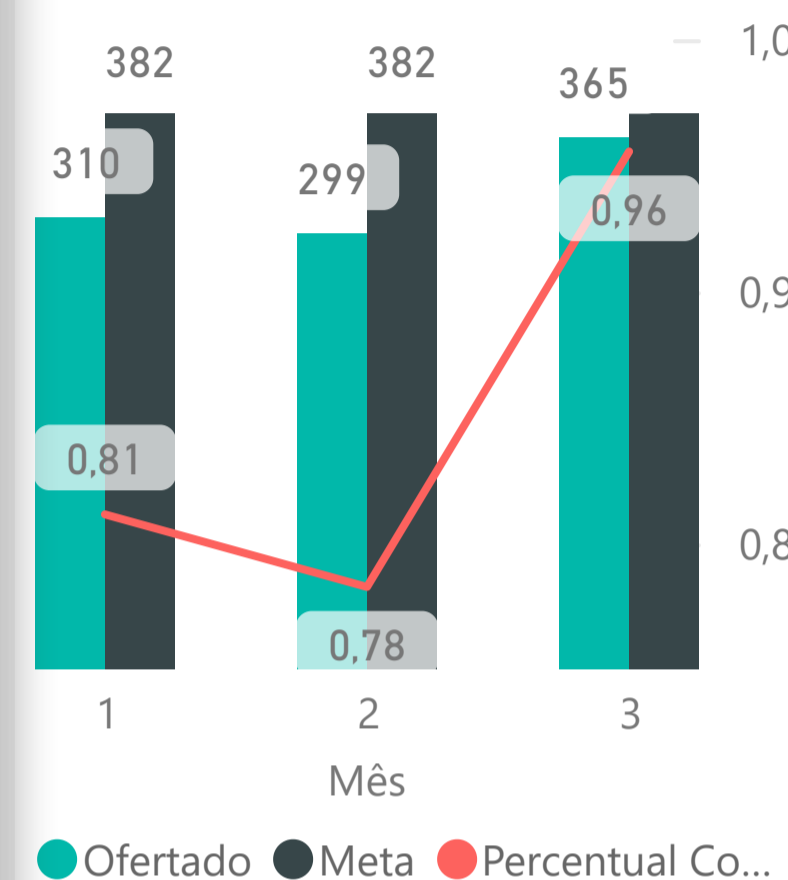

Consulta Pronto Atendimento Pediatria(mensal)

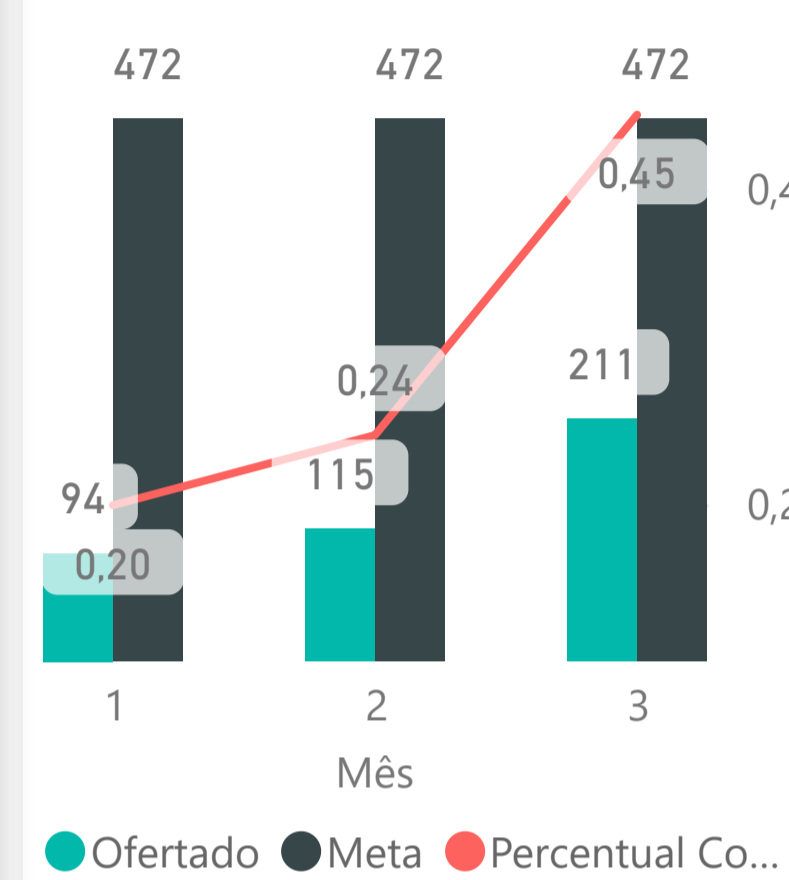

Consulta Multiprofissional(não médicos) (trimestral)

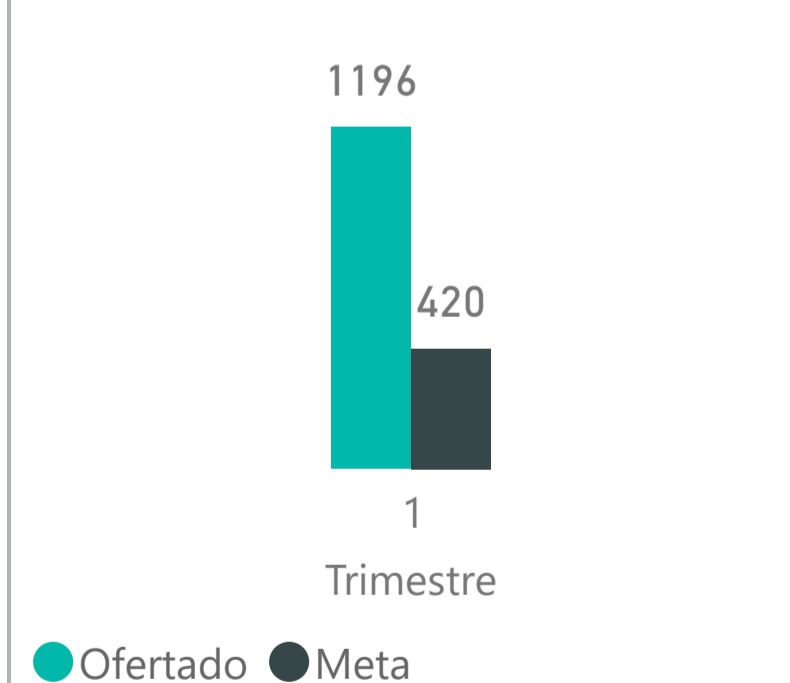

Consulta Ambulatorial (maior que 15 anos)

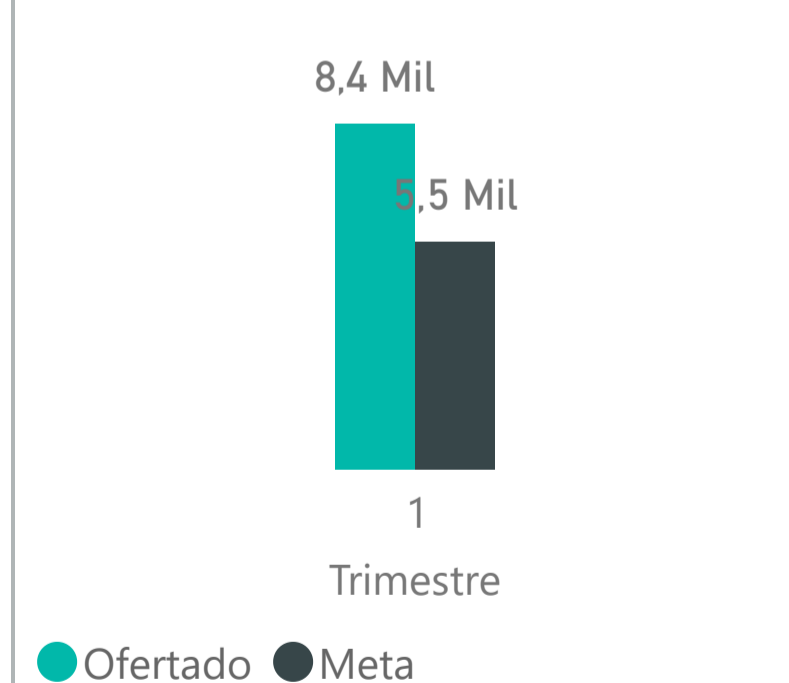

Consulta Ambulatorial (menores de 15 anos)

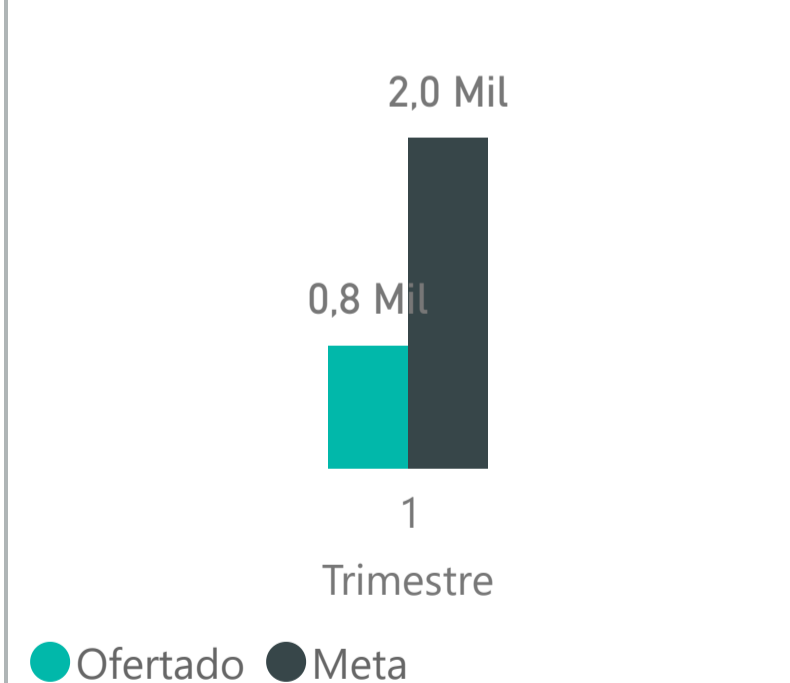

Consulta Pronto Atendimento Adulto (trimestral)

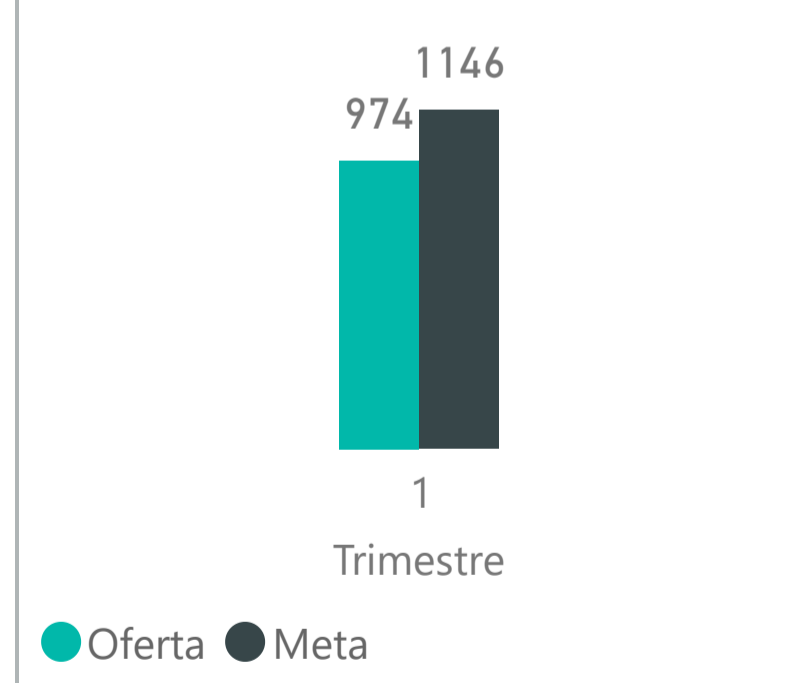

Consulta Pronto Atendimento Pediatria (trimestral)

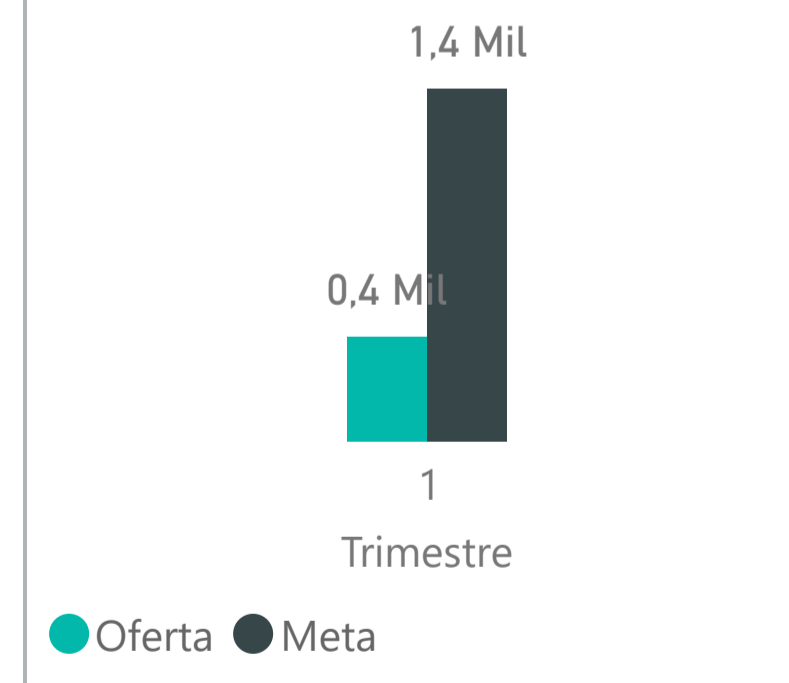

Consulta Multiprofissional(não médicos)

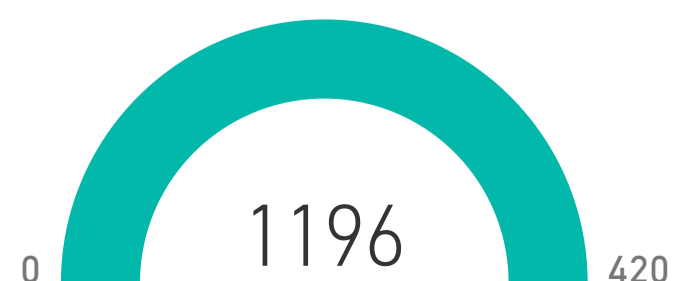

Consulta Ambulatorial (maior que 15 anos)

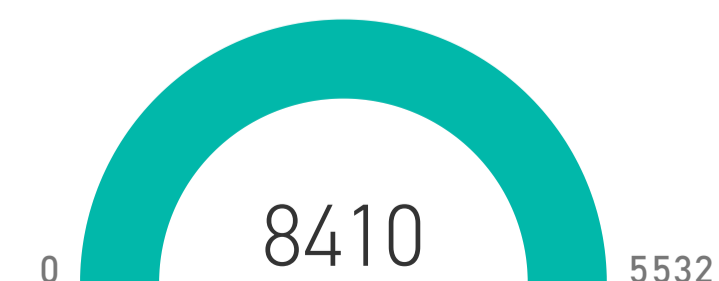

Consulta Ambulatorial (menores de 12 anos)

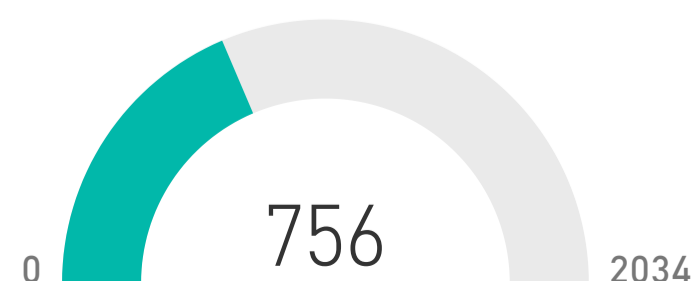

Consulta Pronto Atendimento Ad...



Consulta Pronto Atendimento Ped...

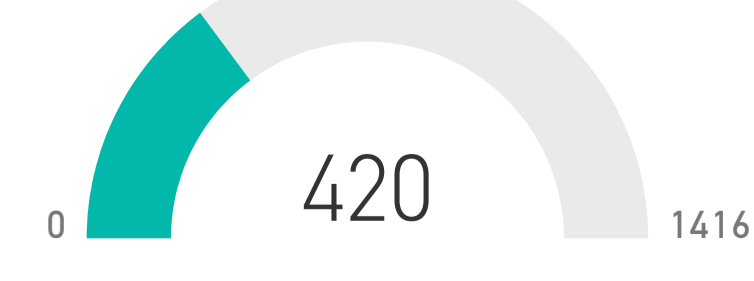

Ano

2025

Mês

Todos

Trimestre

1

SUMÁRIO

Última atualização

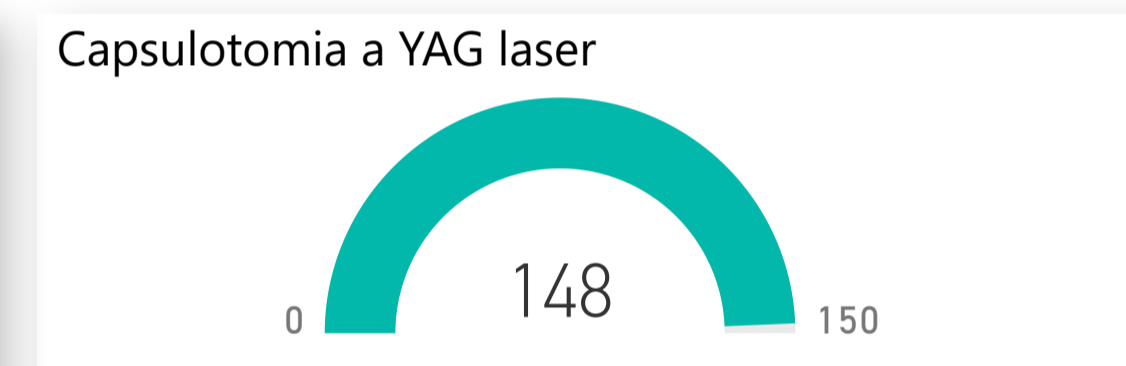
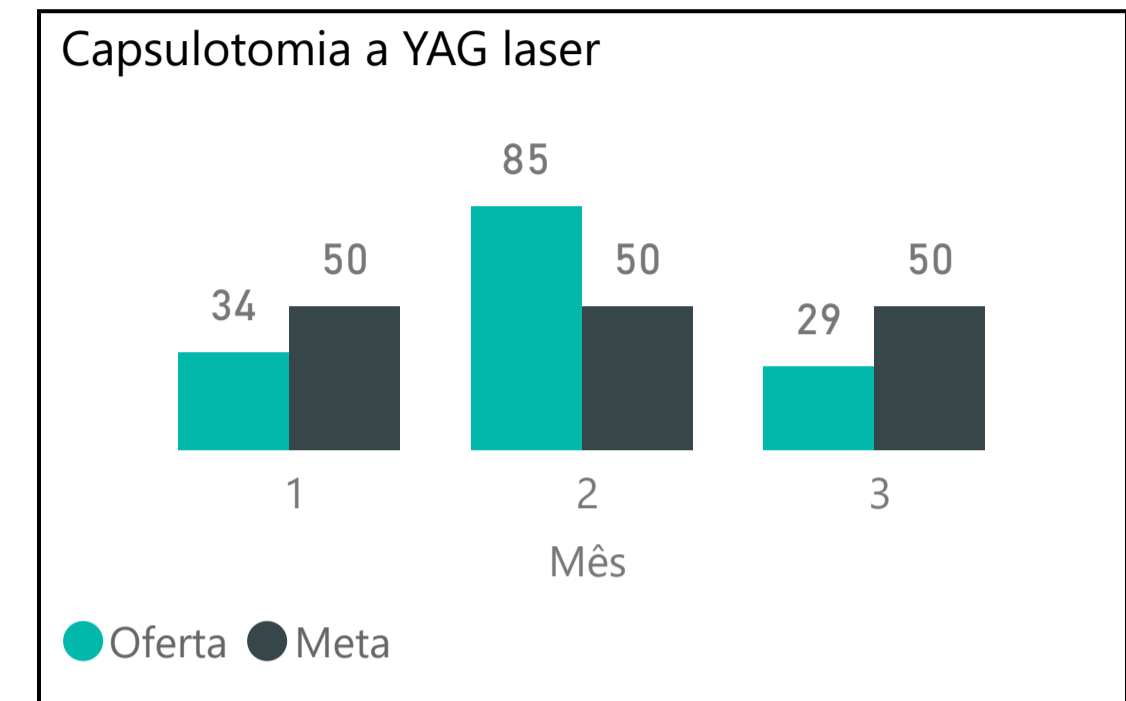
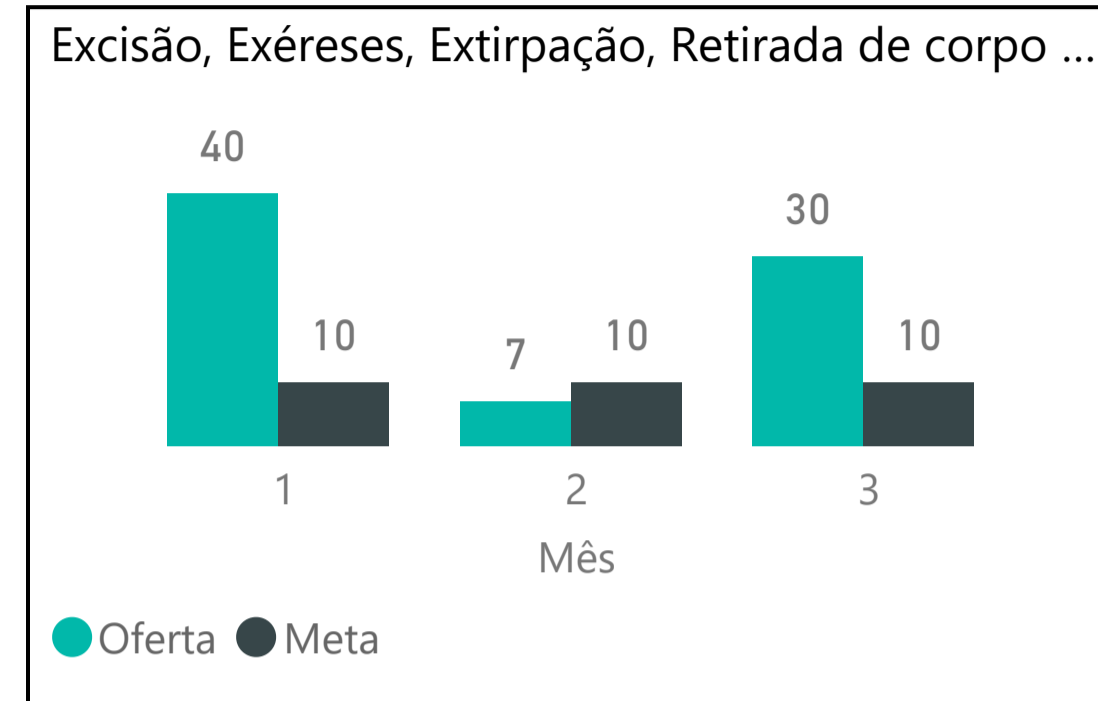
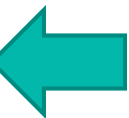

Ano

2025

Mês

Todos

Trimestre

1

METAS QUANTITATIVAS MENSAS DA CONTRATUALIZAÇÃO - CIRURGIAS COM AIH 5/12/2025 7:19:24 PM

SUMÁRIO

Última atualização

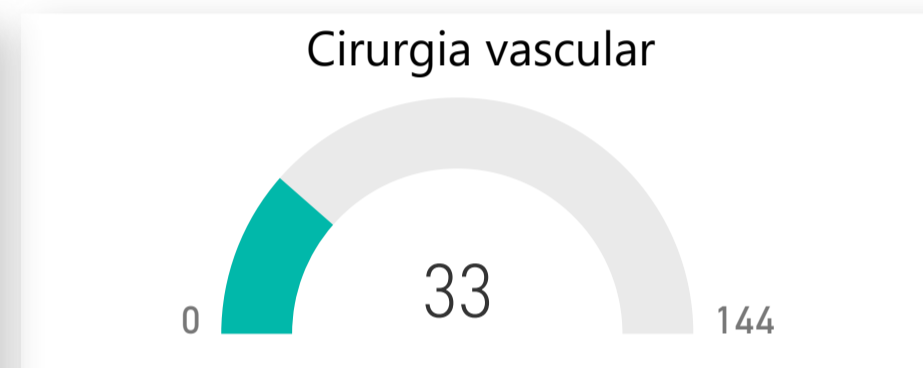
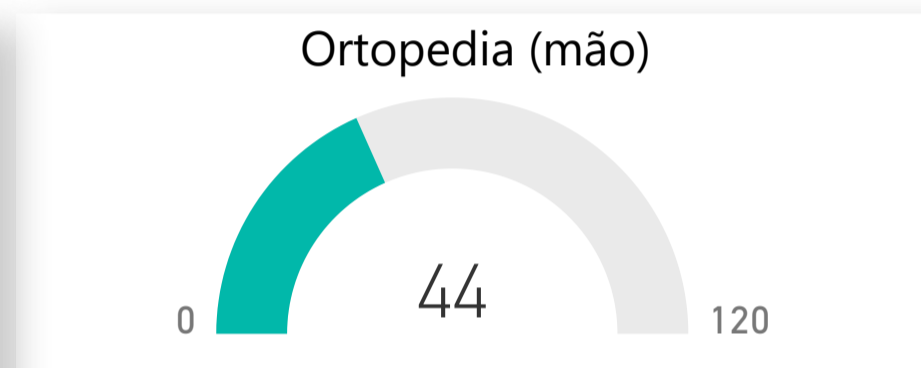
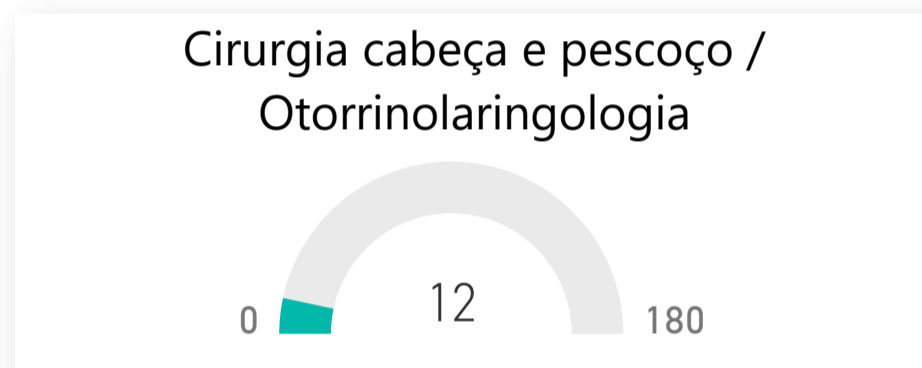
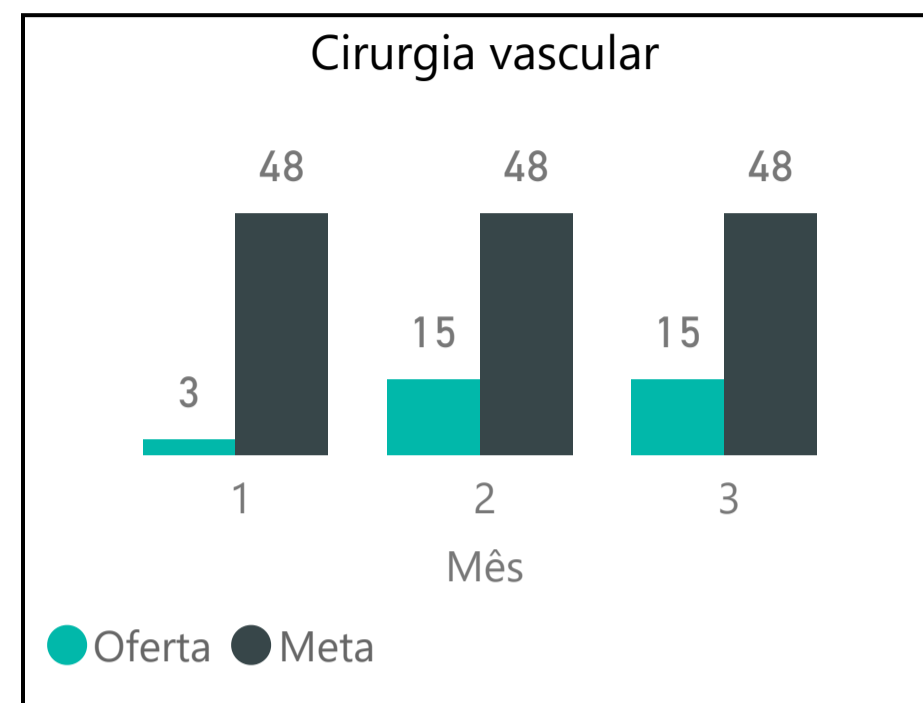
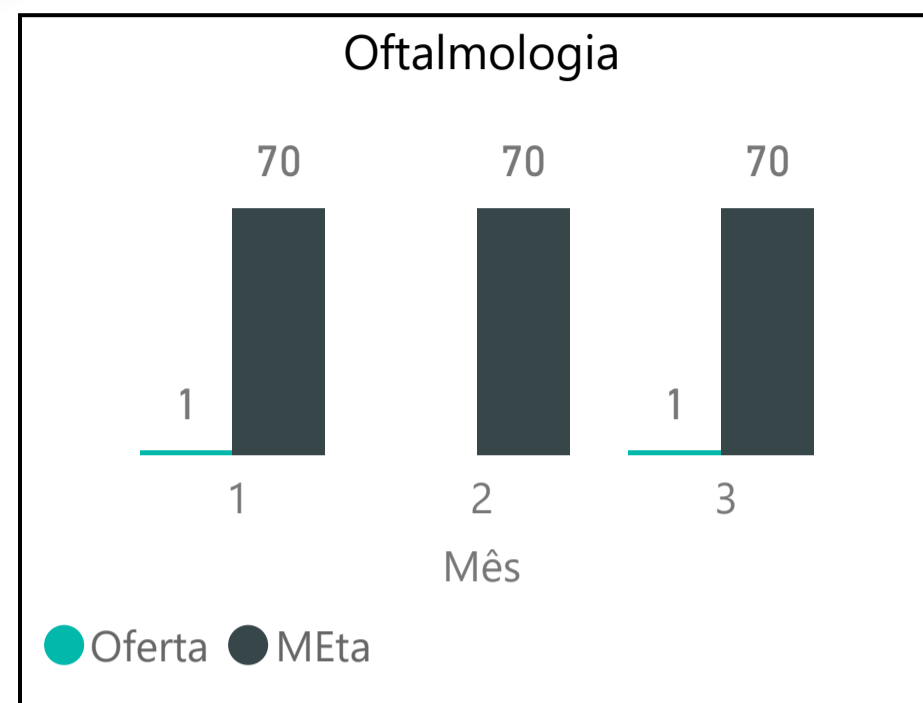
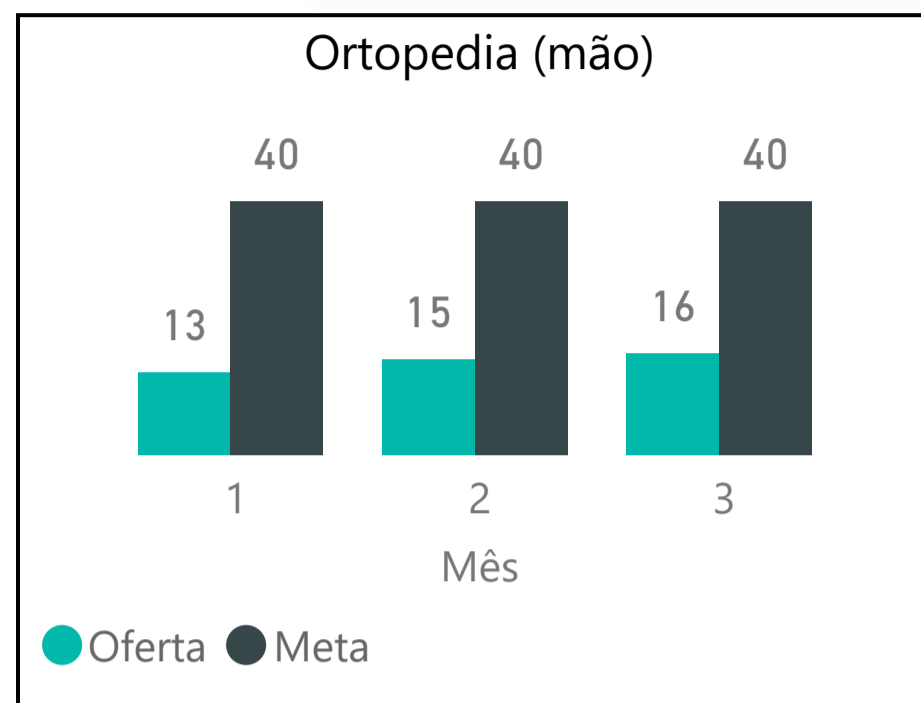
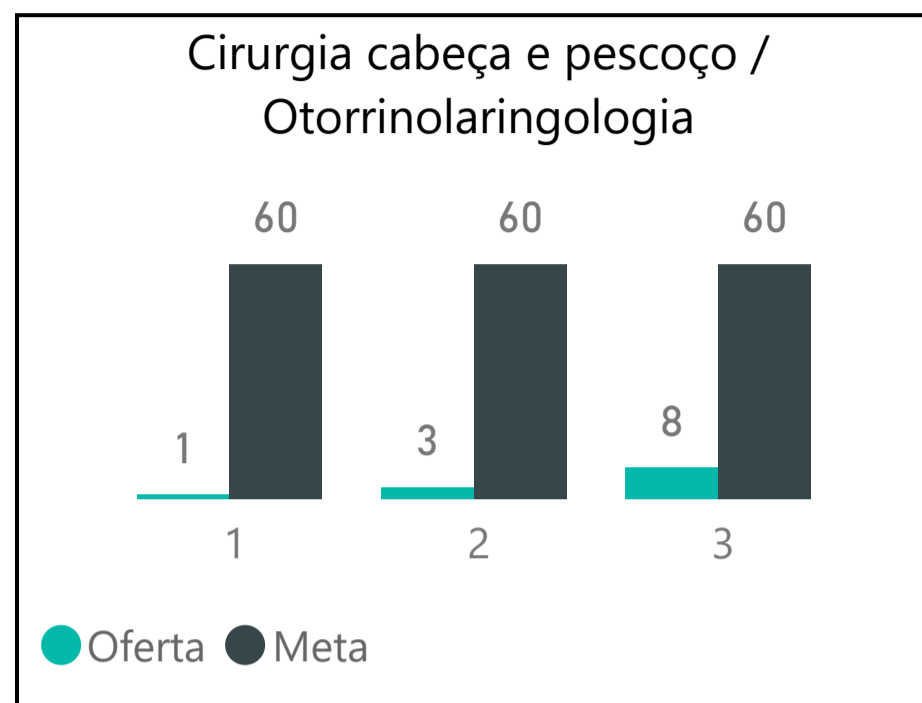

307
Total Cirurgias IAH

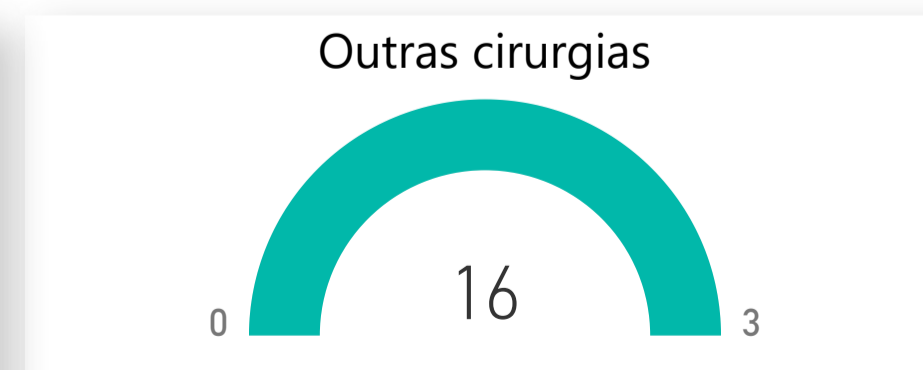
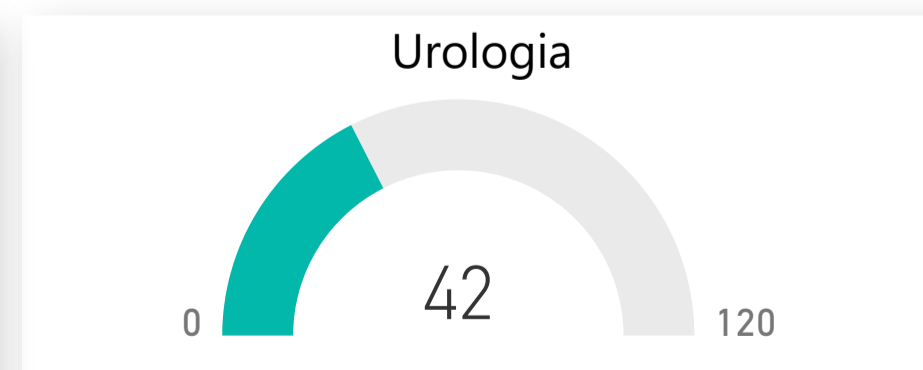
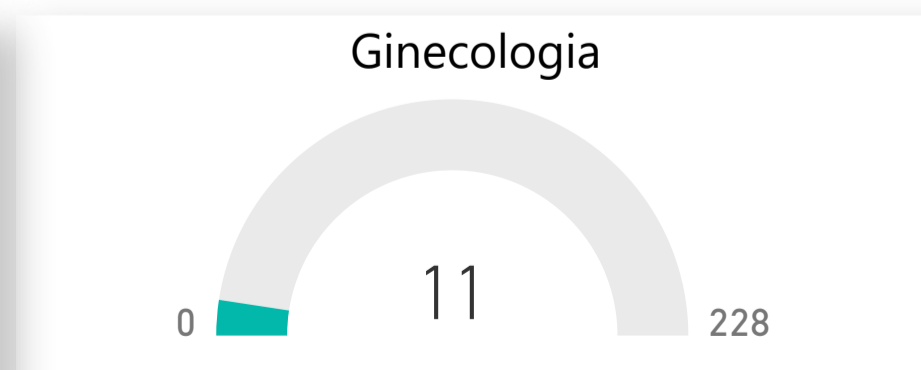
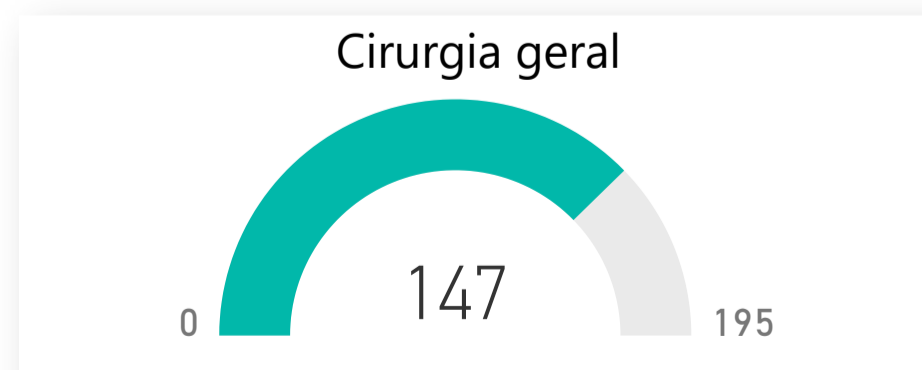
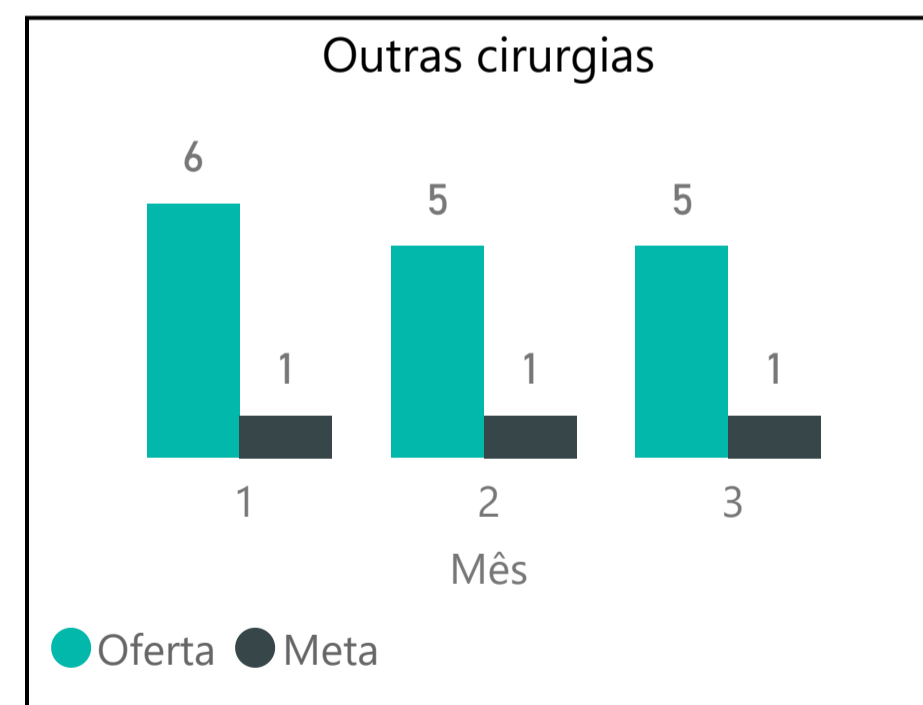
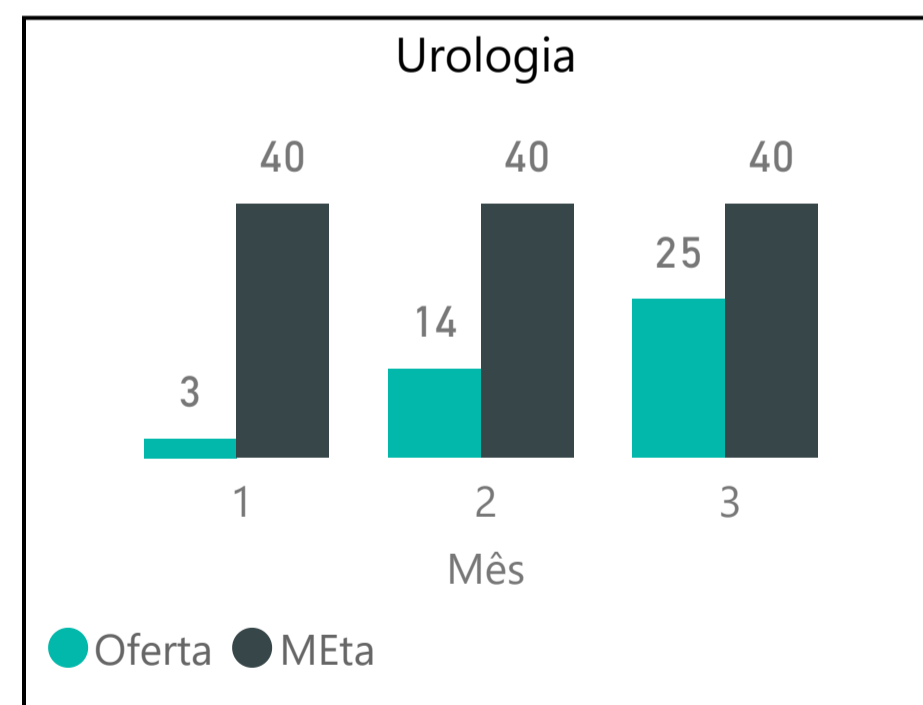
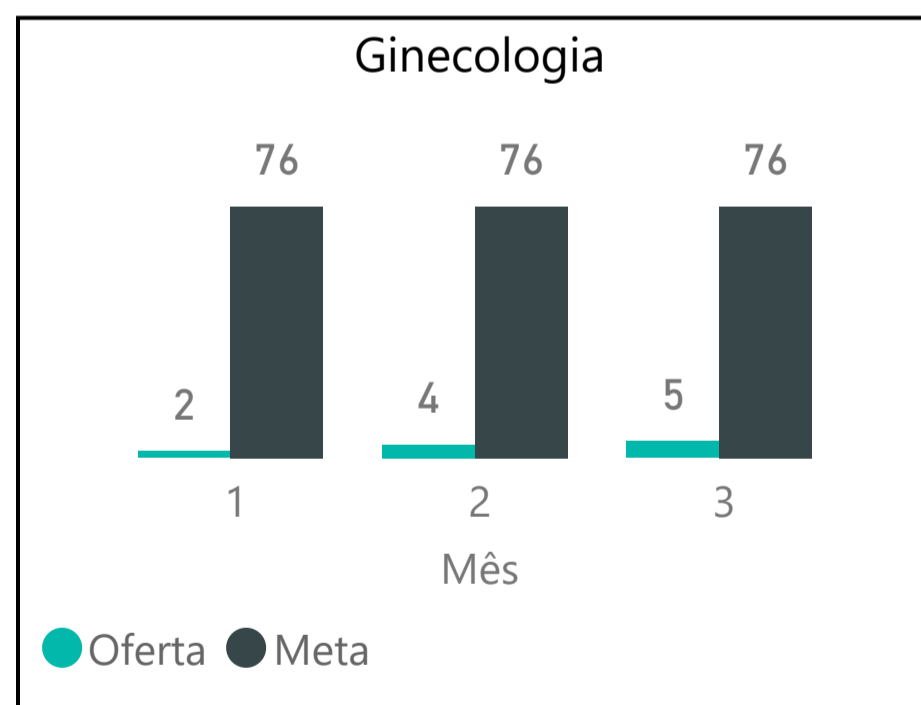
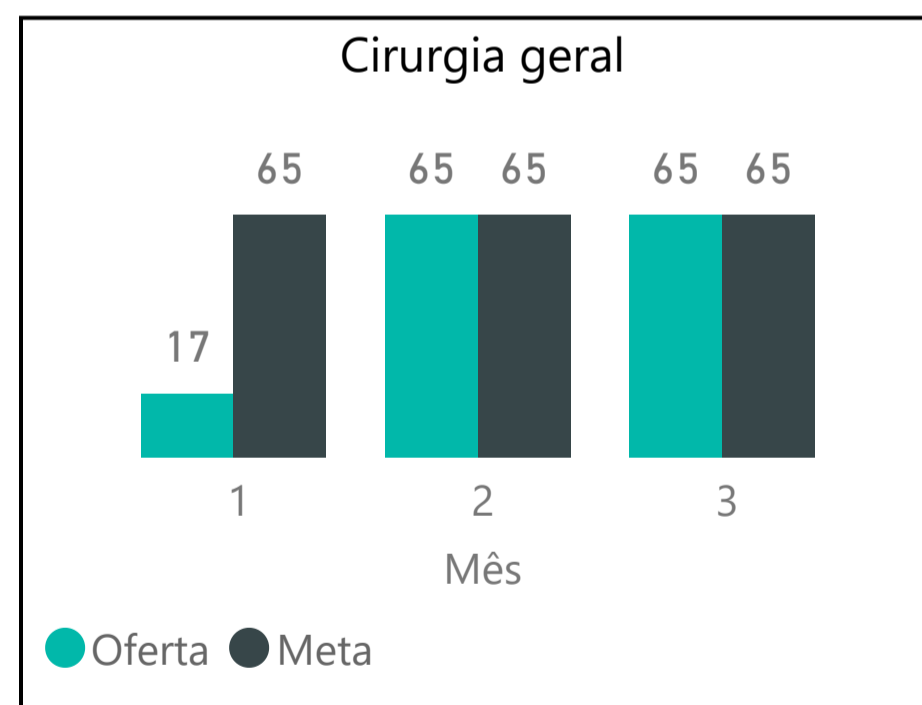

Ano

2025

Trimestre

1

Mês

Todos

METAS QUANTITATIVAS MENSAIS DA CONTRATUALIZAÇÃO - INTERNAÇÕES (Exceto Saúde Mental e Cirurgias)

SUMÁRIO



Última atualização

Internações clínicas (mensal)

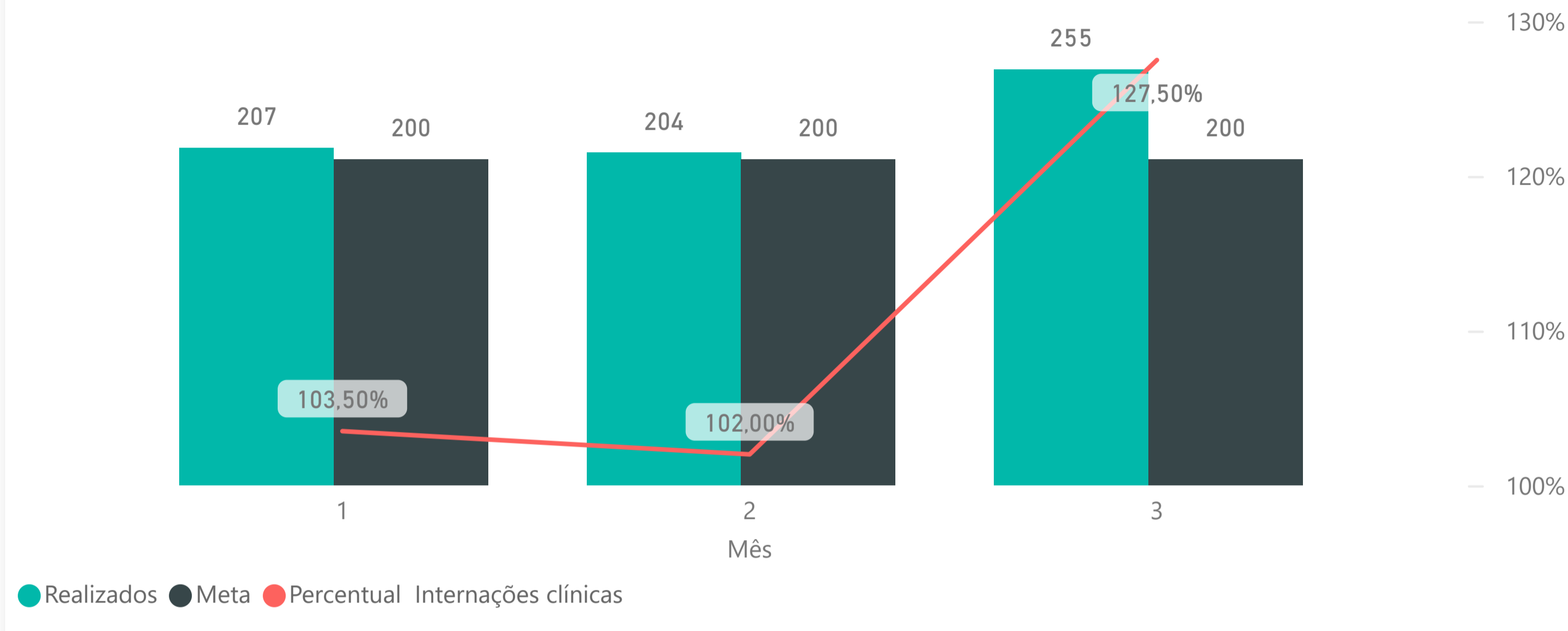

Internações clínicas (trimestral)

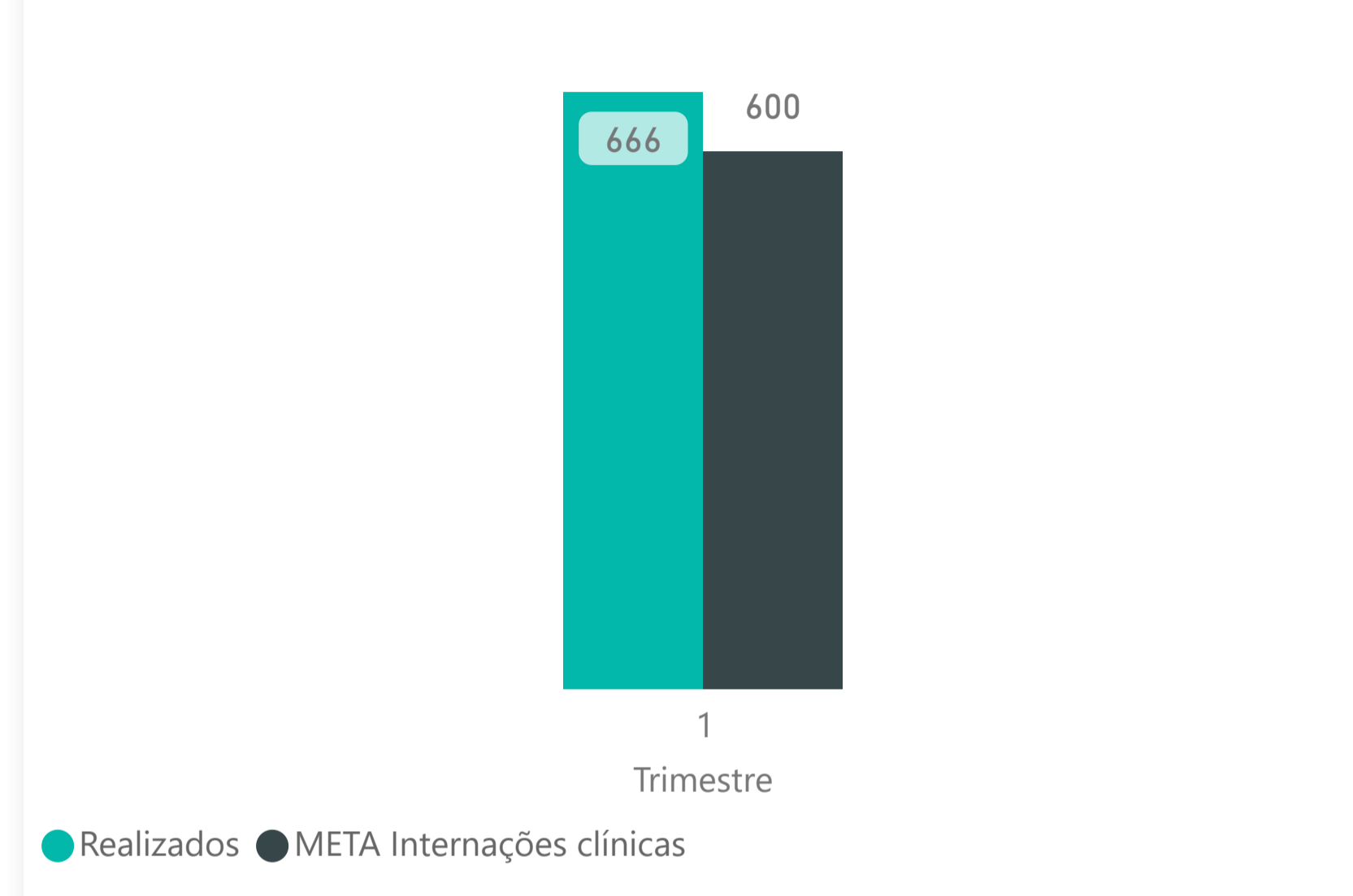

Internações Clínicas (anual)



Ano

Todos

22,50%

Assistência

26,97%

Avaliação

30,00%

Gestão

80,00%

Ensino e pesquisa

5/12/2025 7:19:24 PM

Última atualização

SUMÁRIO



Pontuação realizada e pontuação máxima por eixo qualitativo

Ano

2025

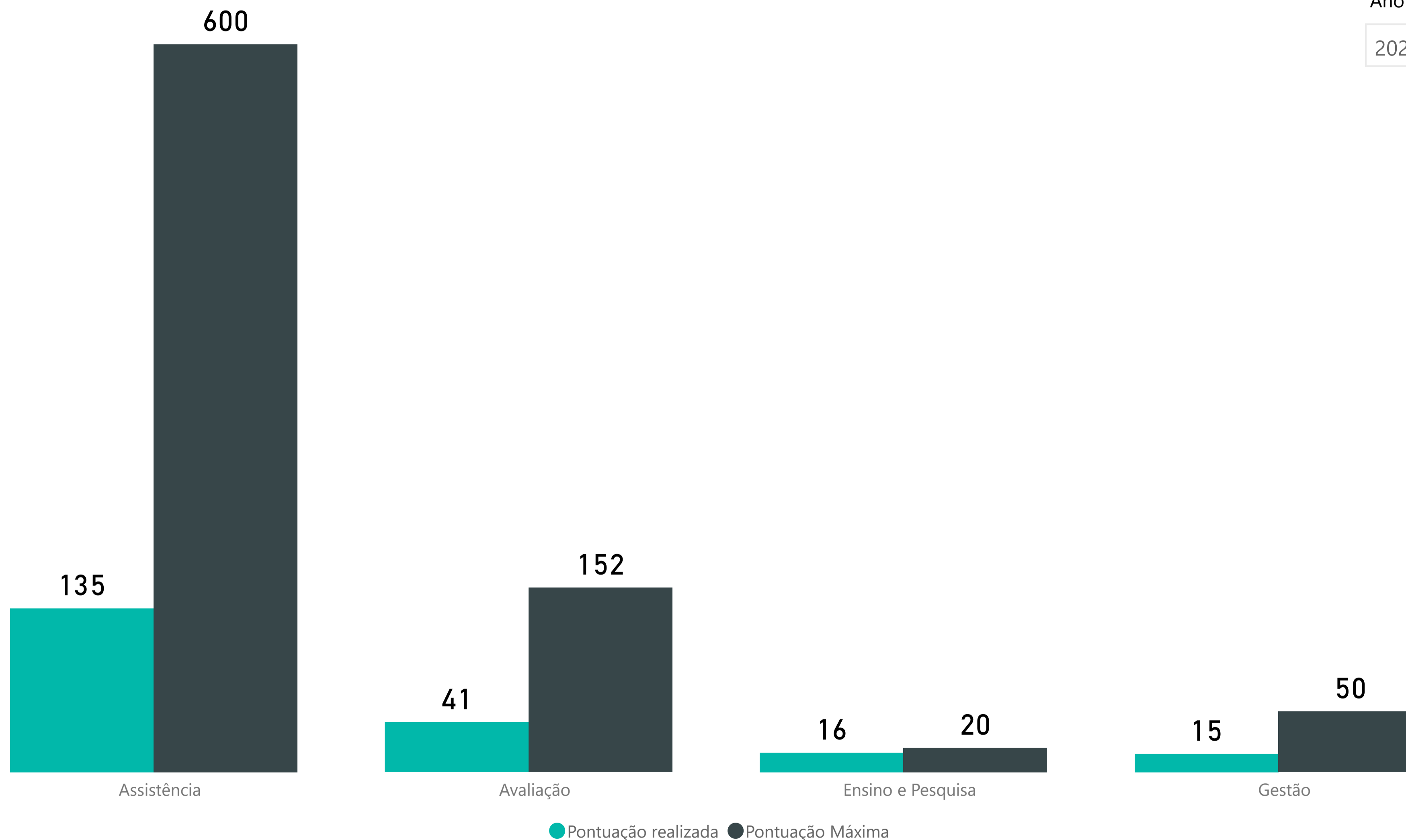

Ano

2025

Trimestre

Todos

Mês.

Todos

ASSISTÊNCIA - METAS QUALITATIVAS DA CONTRATUALIZAÇÃO POR MÊS

5/12/2025 7:19:24 PM

Última atualização

SUMÁRIO



Taxa de Mortalidade Institucional por Mês.

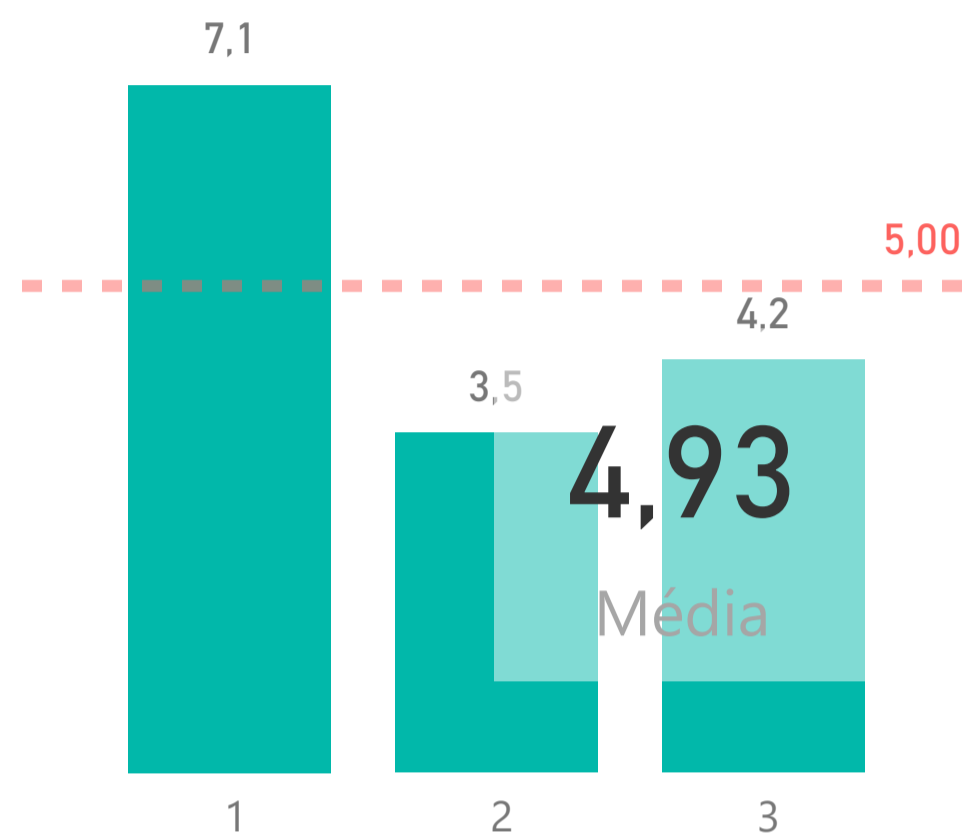

Taxa de Infecção Hospitalar por Mês.

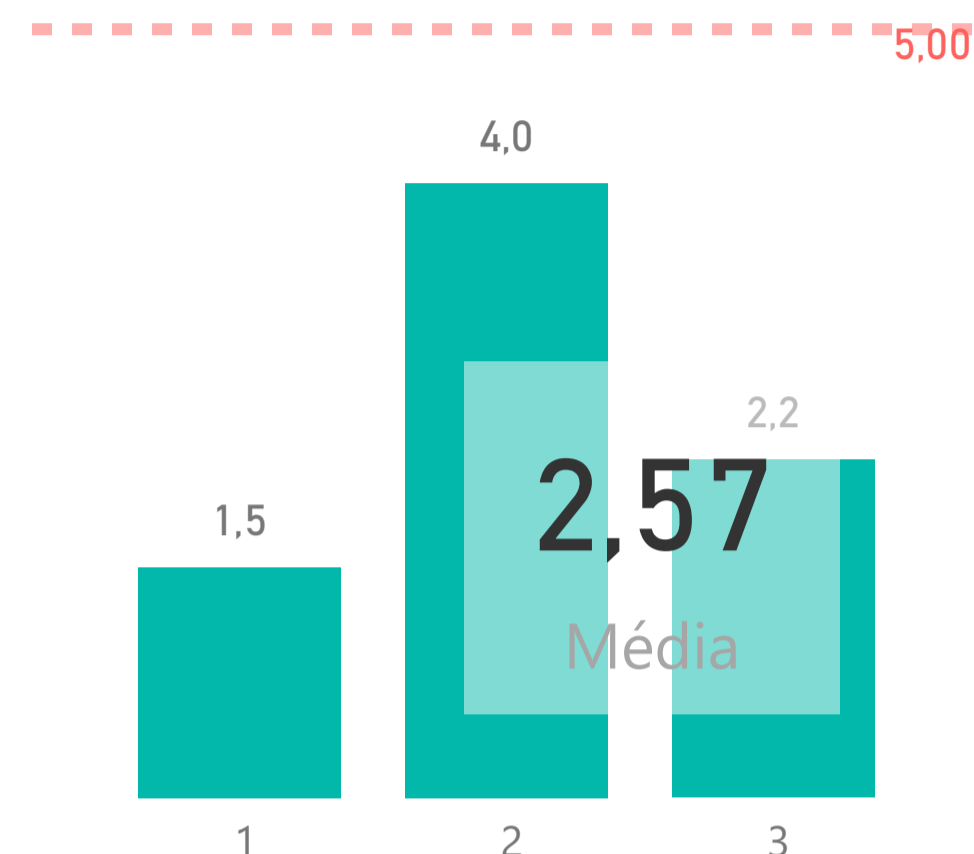

Taxa de Ocupação de Leitos Institucional (exceto UTI e saúde mental) por Mês.

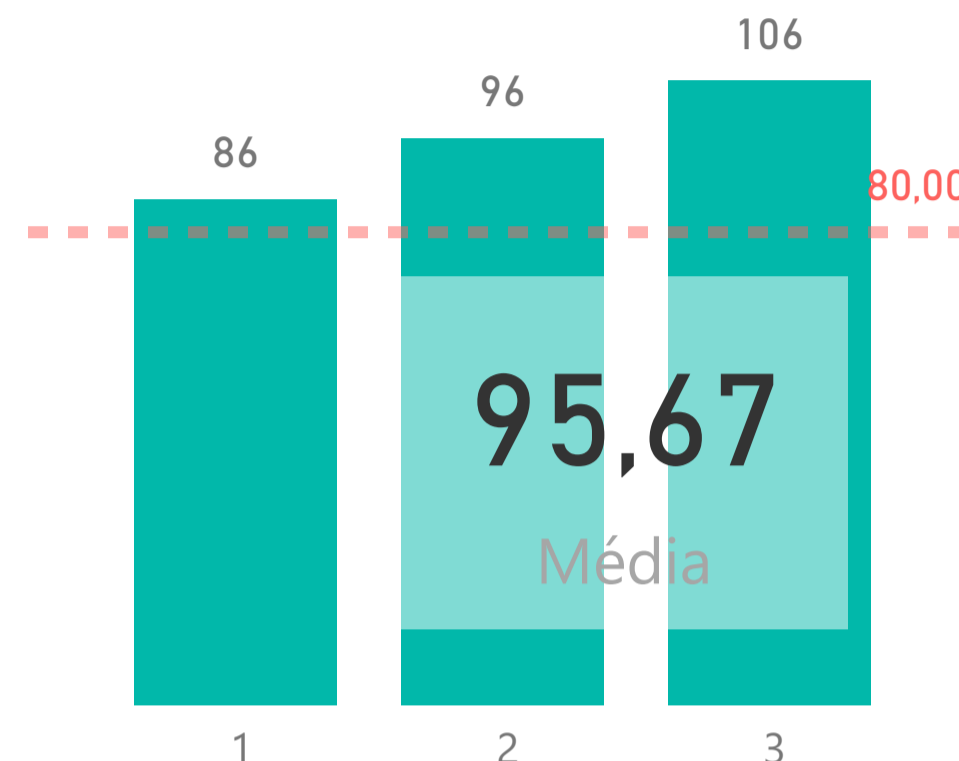

Taxa de aplicação de termo de consentimento livre esclarecido assinado por Mês.

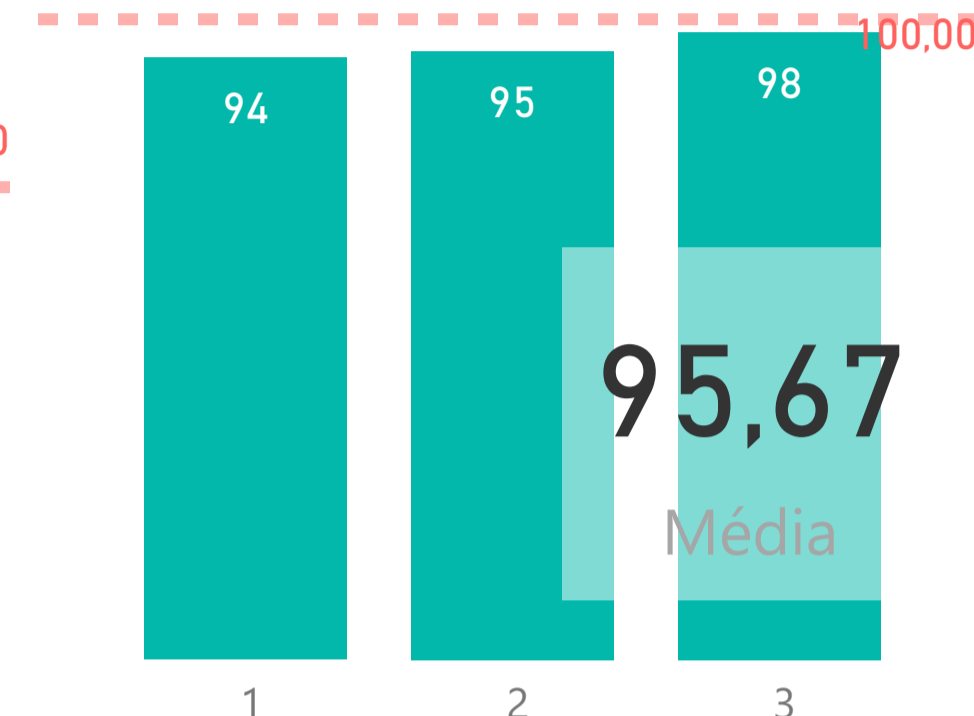

Tempo médio de permanência - leitos de clínica médica por Mês.

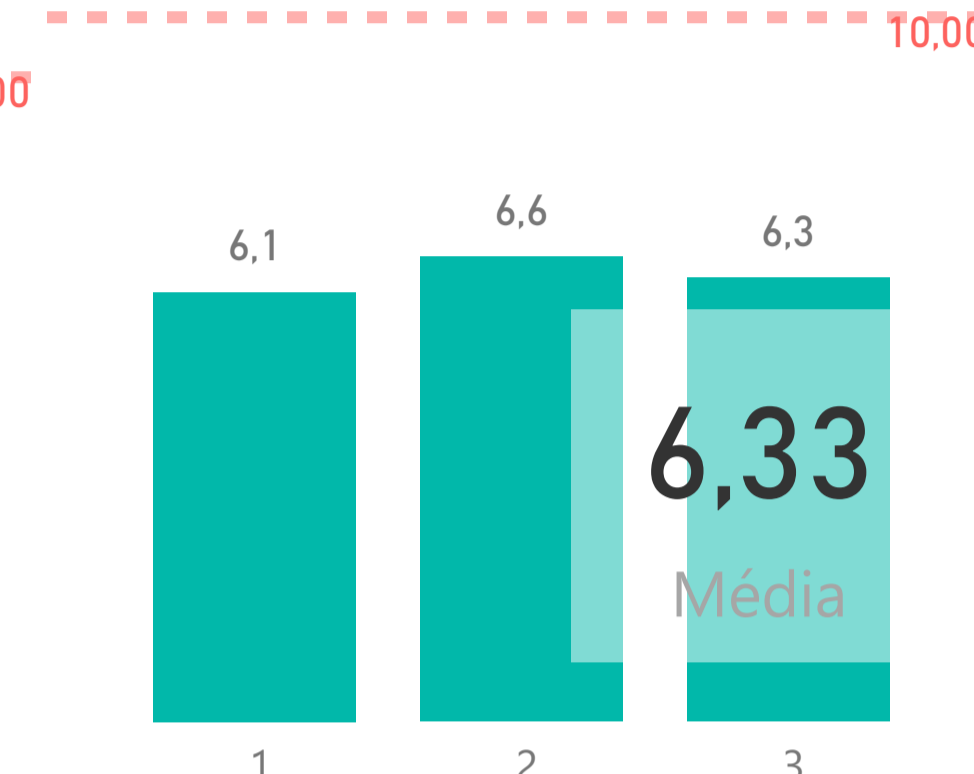

Taxa de suspensão de cirurgias por Mês.

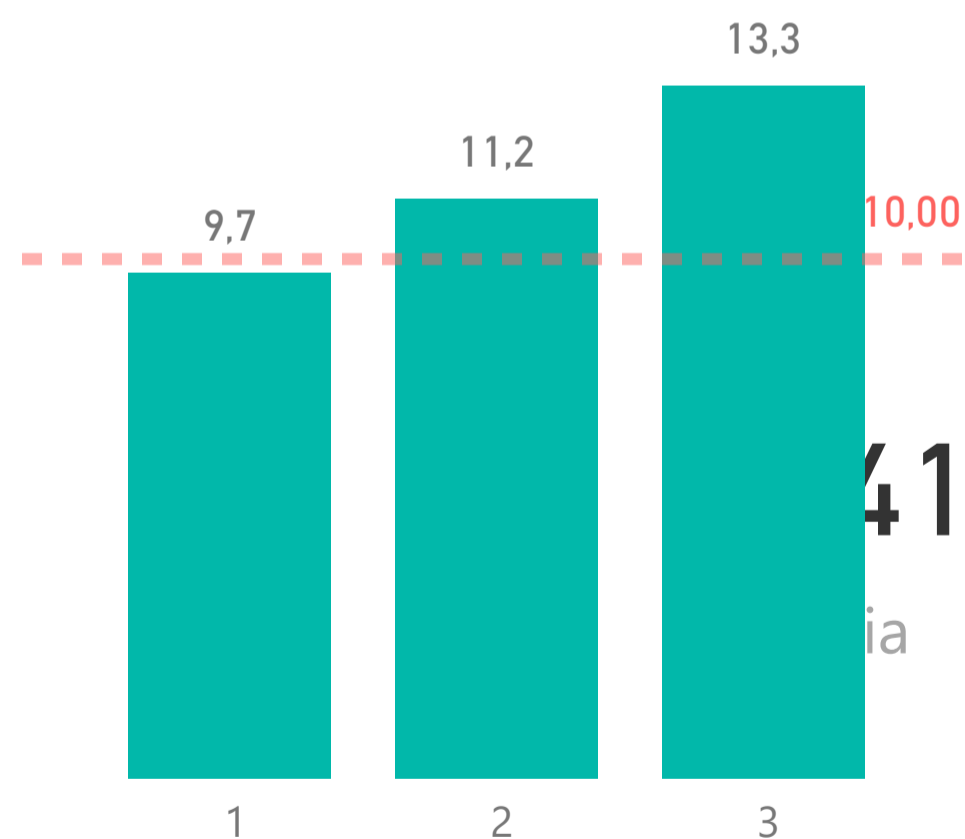

Taxa de ocupação leito do Serviço Hospitalar de Referência (SHR) por Mês.

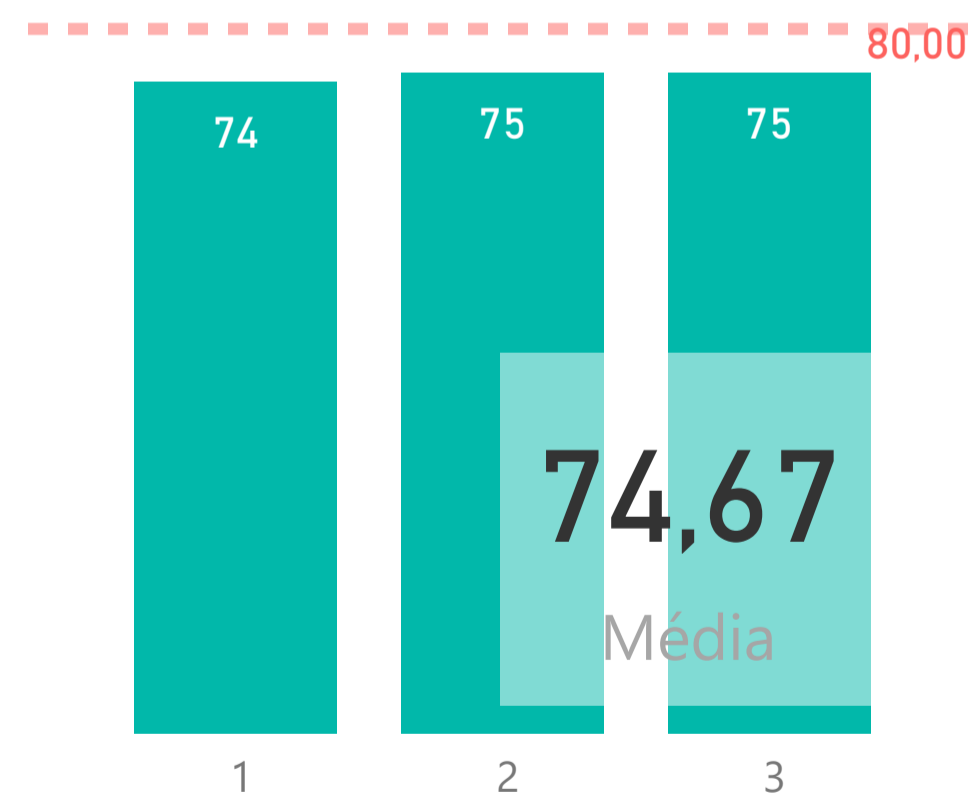

Taxa de ocupação de leitos de UTI adulto

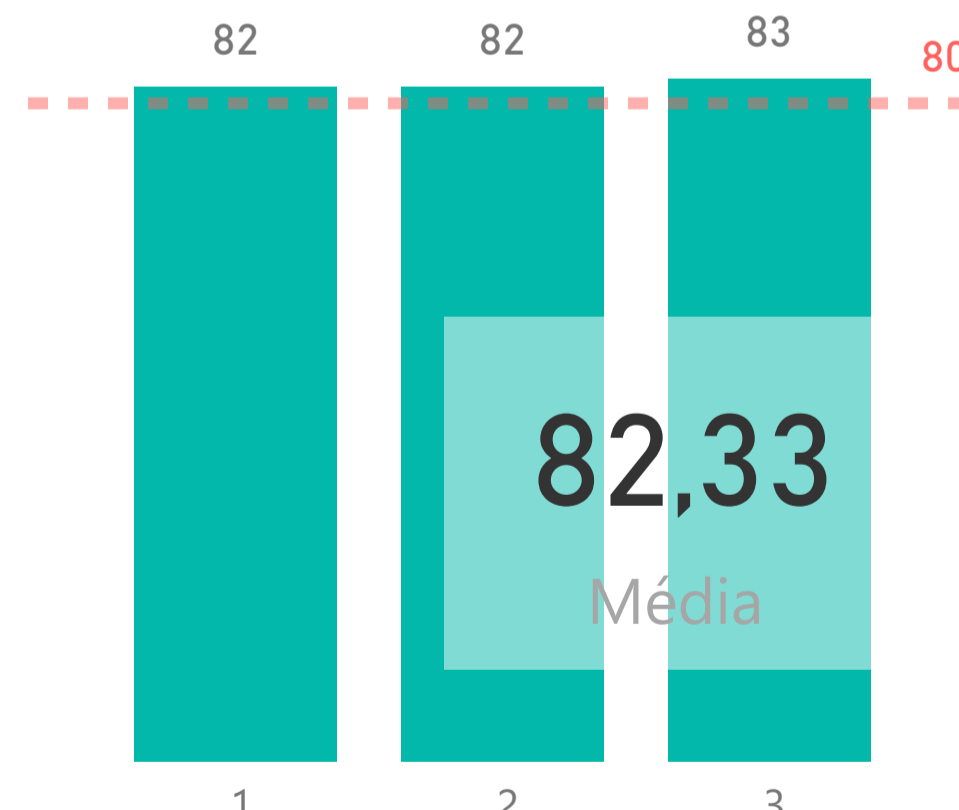

Tempo Média de Permanência – Pediatria por Mês.

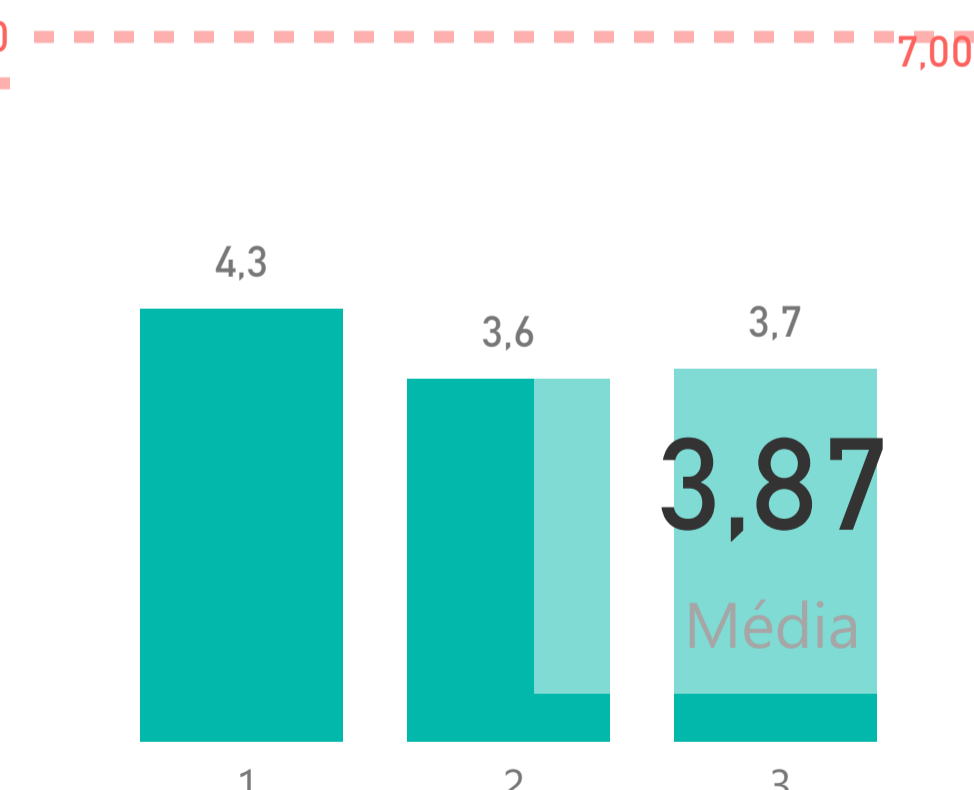

Taxa de ocupação de leitos de UTI pediátrica por Mês.

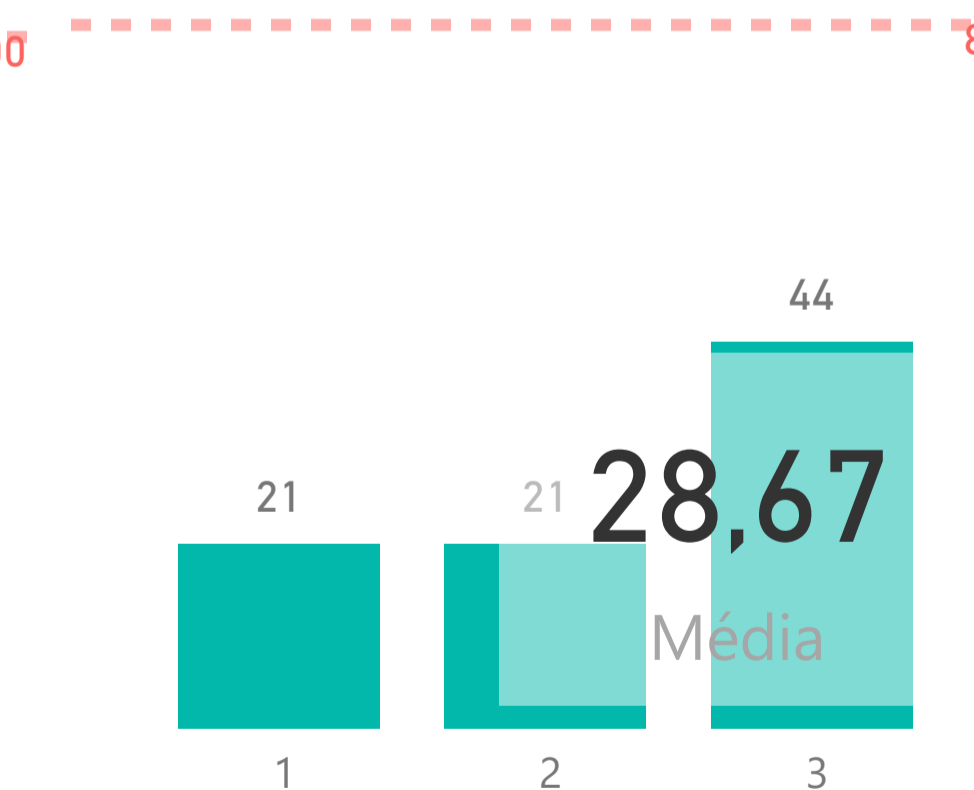

Ano

2025

Trimestre

Todos

Mês.

Todos

ENSINO E PESQUISA - METAS QUALITATIVAS DA CONTRATUALIZAÇÃO POR MÊS

5/12/2025 7:19:24 PM

Última atualização

SUMÁRIO



Disponibilizar treinamento em serviço para médicos residentes por Mês.

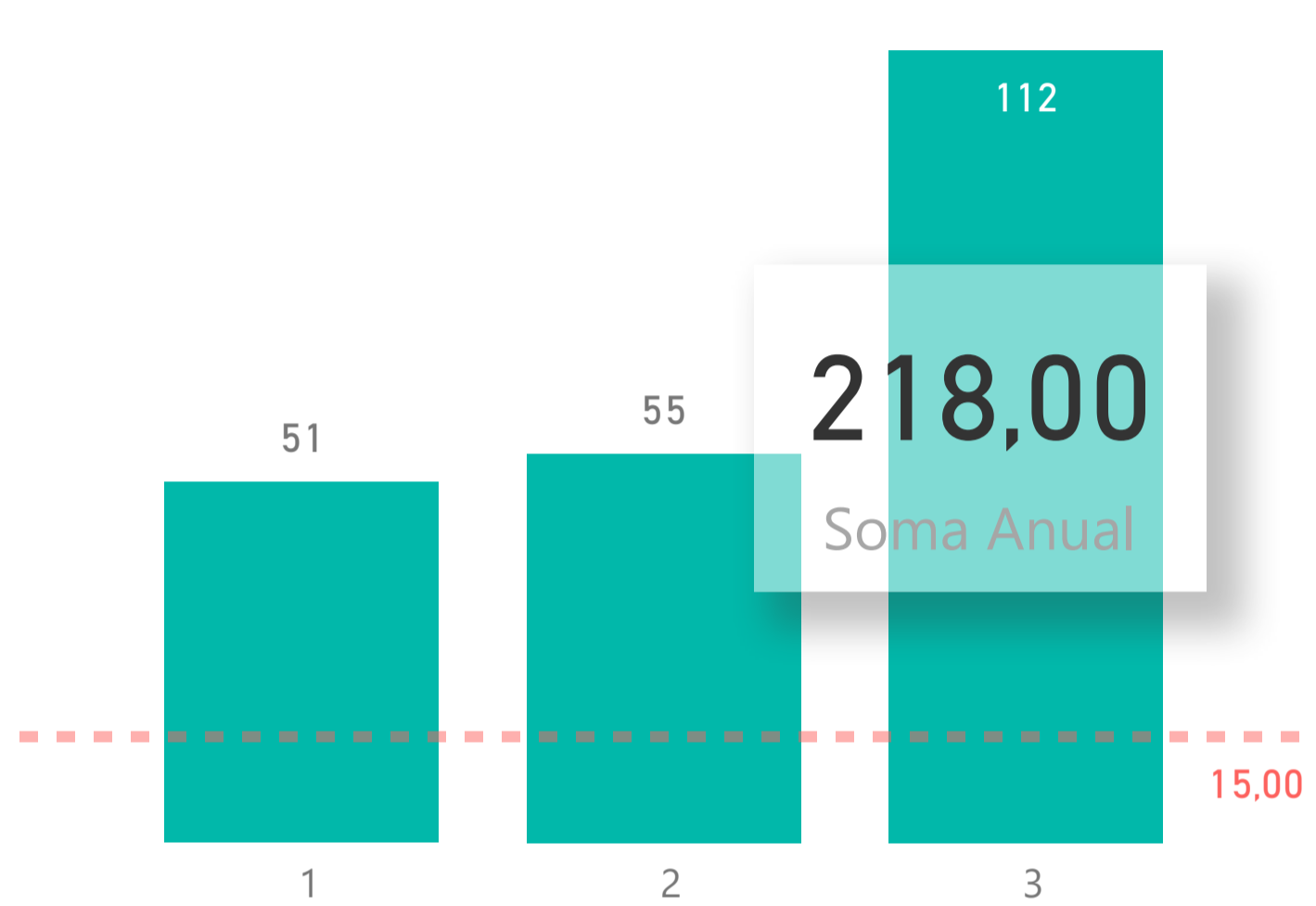

Oferecer formação e qualificação a estagiários para atuação em equipe multiprofissional por Mês.

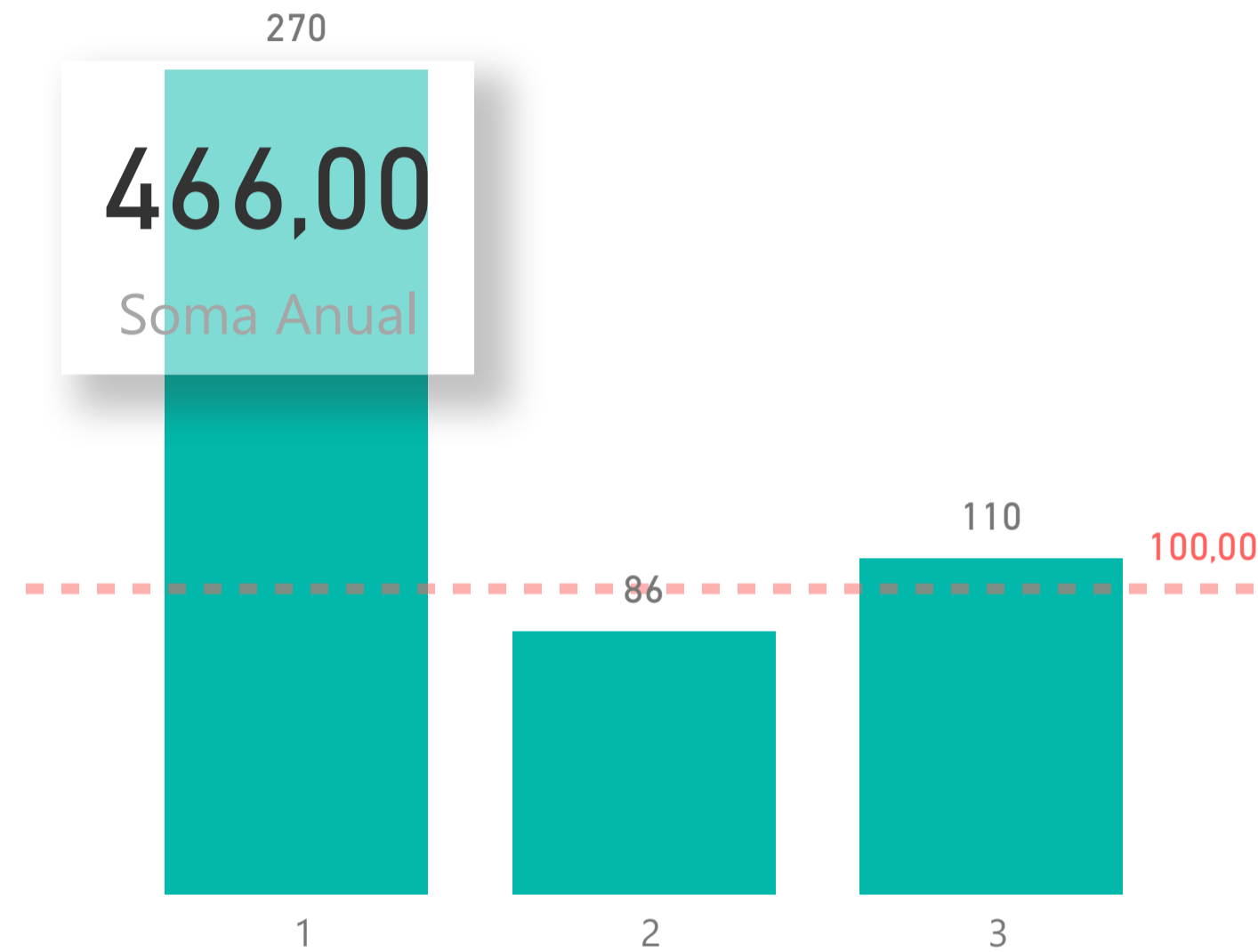

Disponibilizar atividades de educação permanente para profissionais da SMS por meio de ferramentas de tele-educação por Mês.

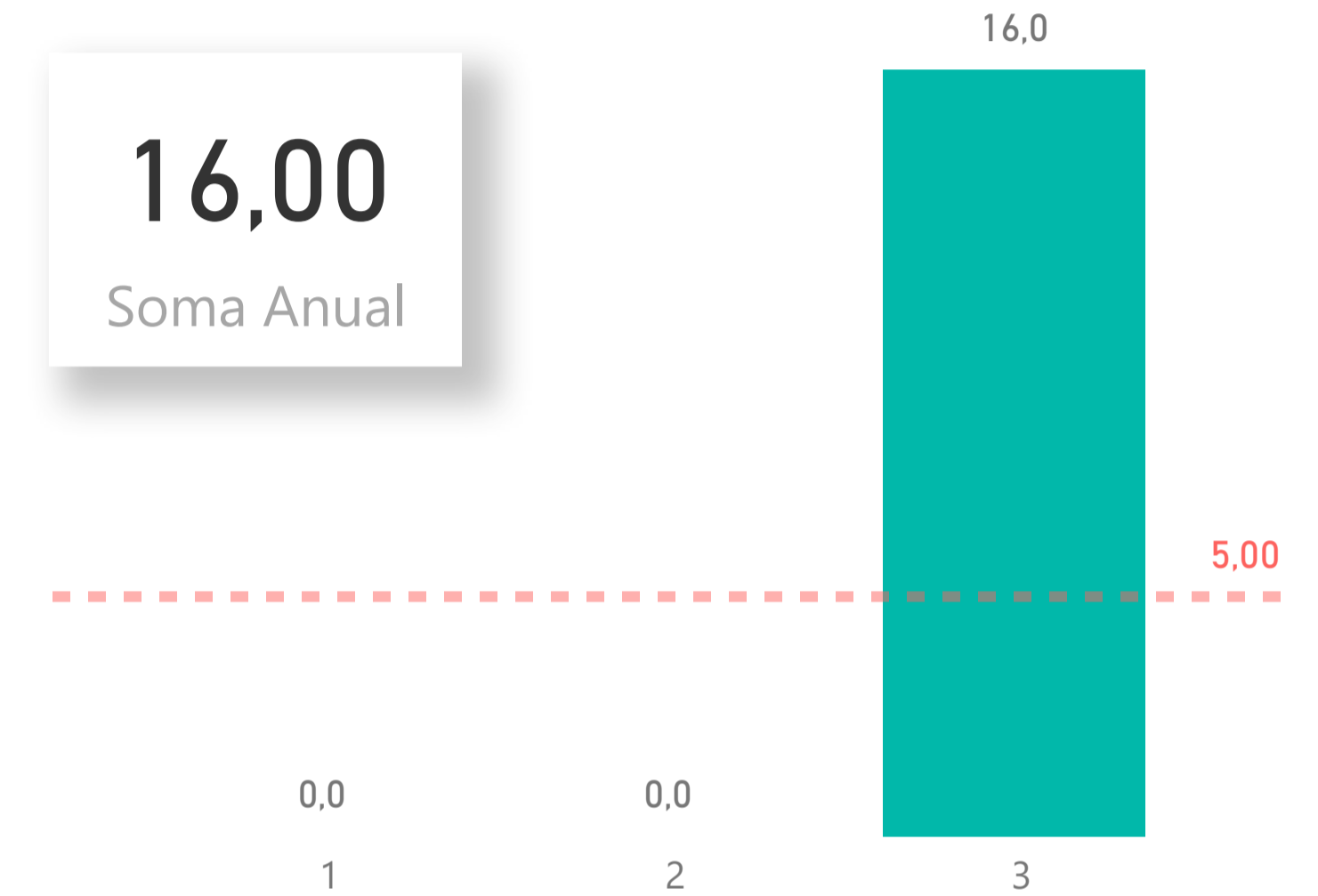

Mês. e Disponibilizar cursos híbridos de capacitação aprendizagem por simulação realística

Disponibilizar ... ● (Em branco) ● 0

20

0
Primeiro Dis...

Desenvolver atividades de pesquisa em saúde por Mês.

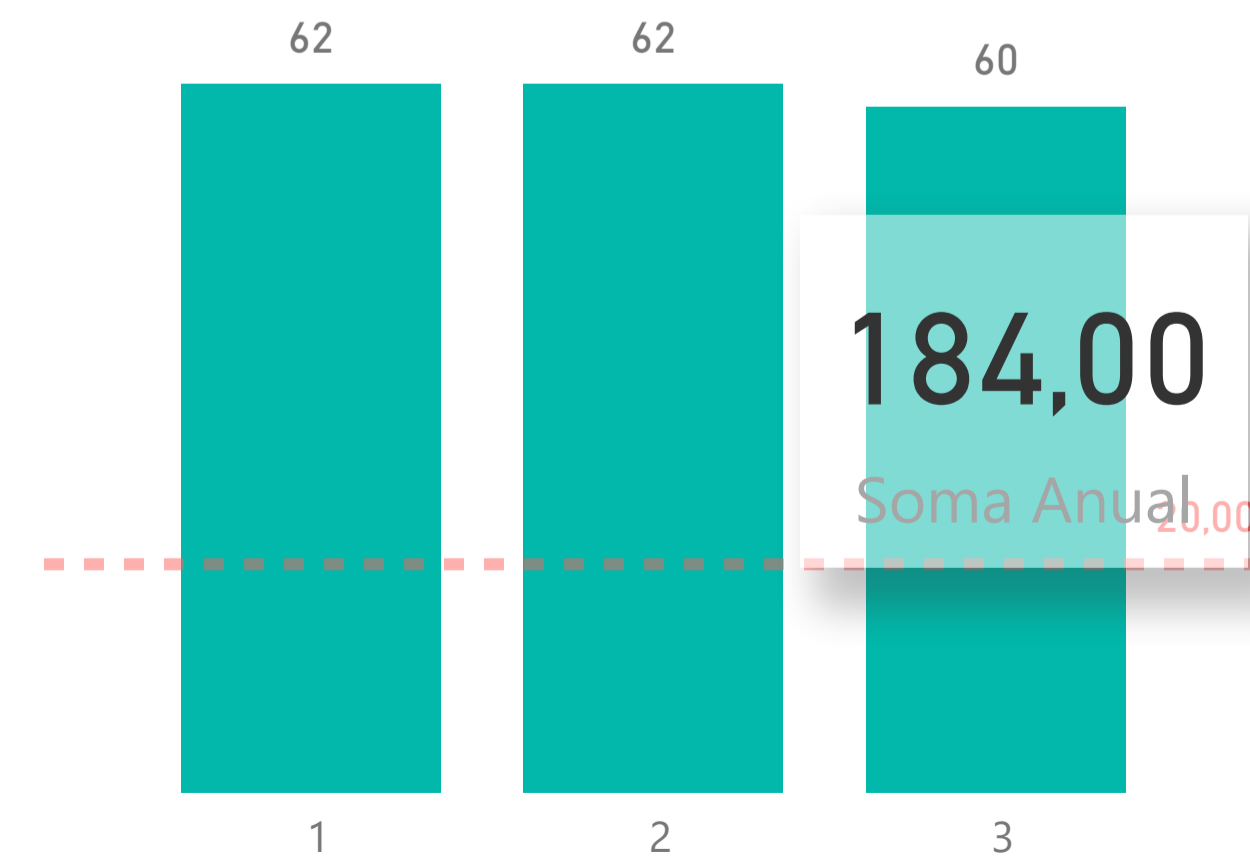

Ano

2025

Trimestre

Todos

Mês.

Todos

GESTÃO - METAS QUALITATIVAS DA CONTRATUALIZAÇÃO POR MÊS

5/12/2025 7:19:24 PM

Última atualização

SUMÁRIO



Funcionamento das Comissões Obrigatórias

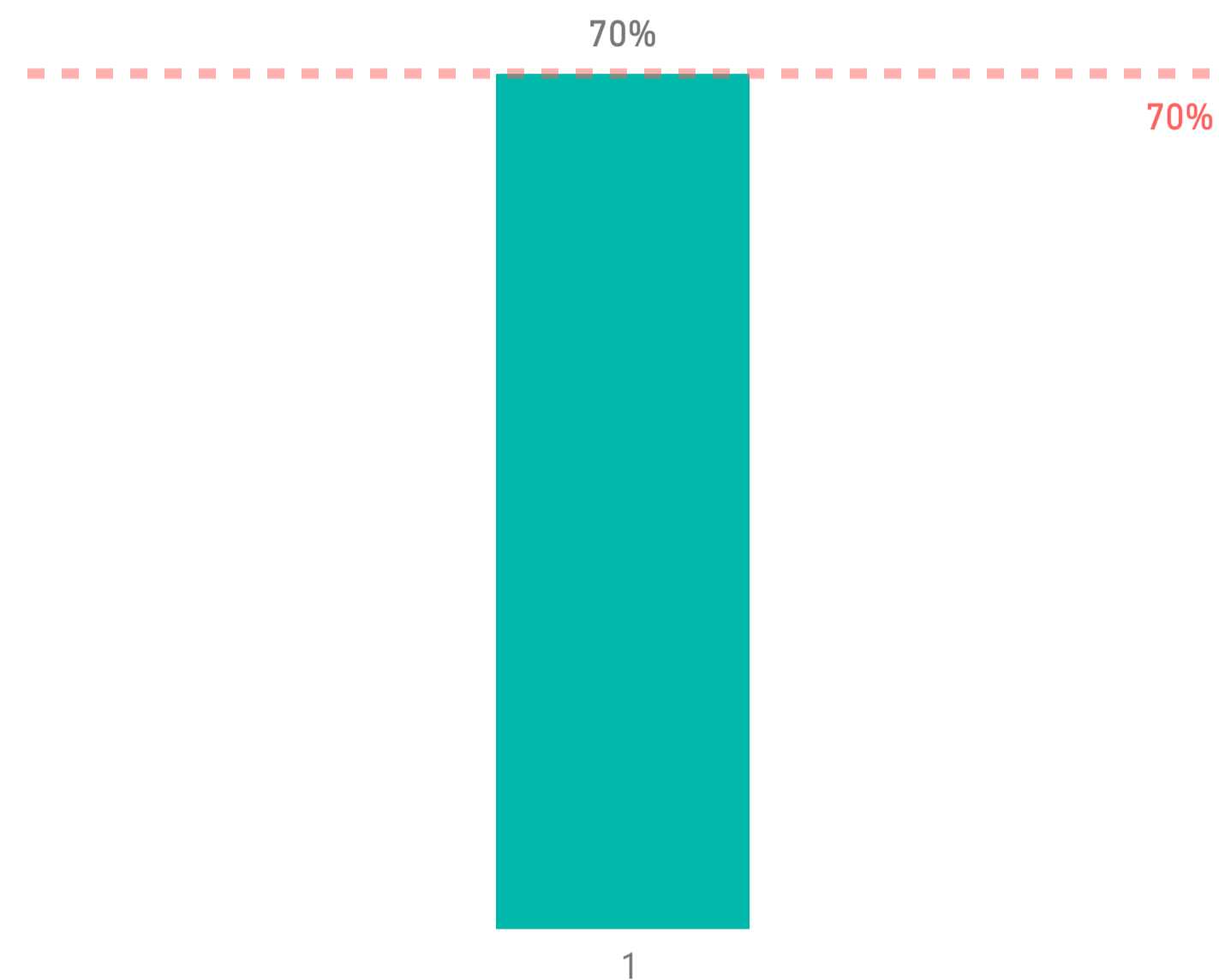

70%
Média

Realizar campanha sobre a gratuidade dos serviços do hospital

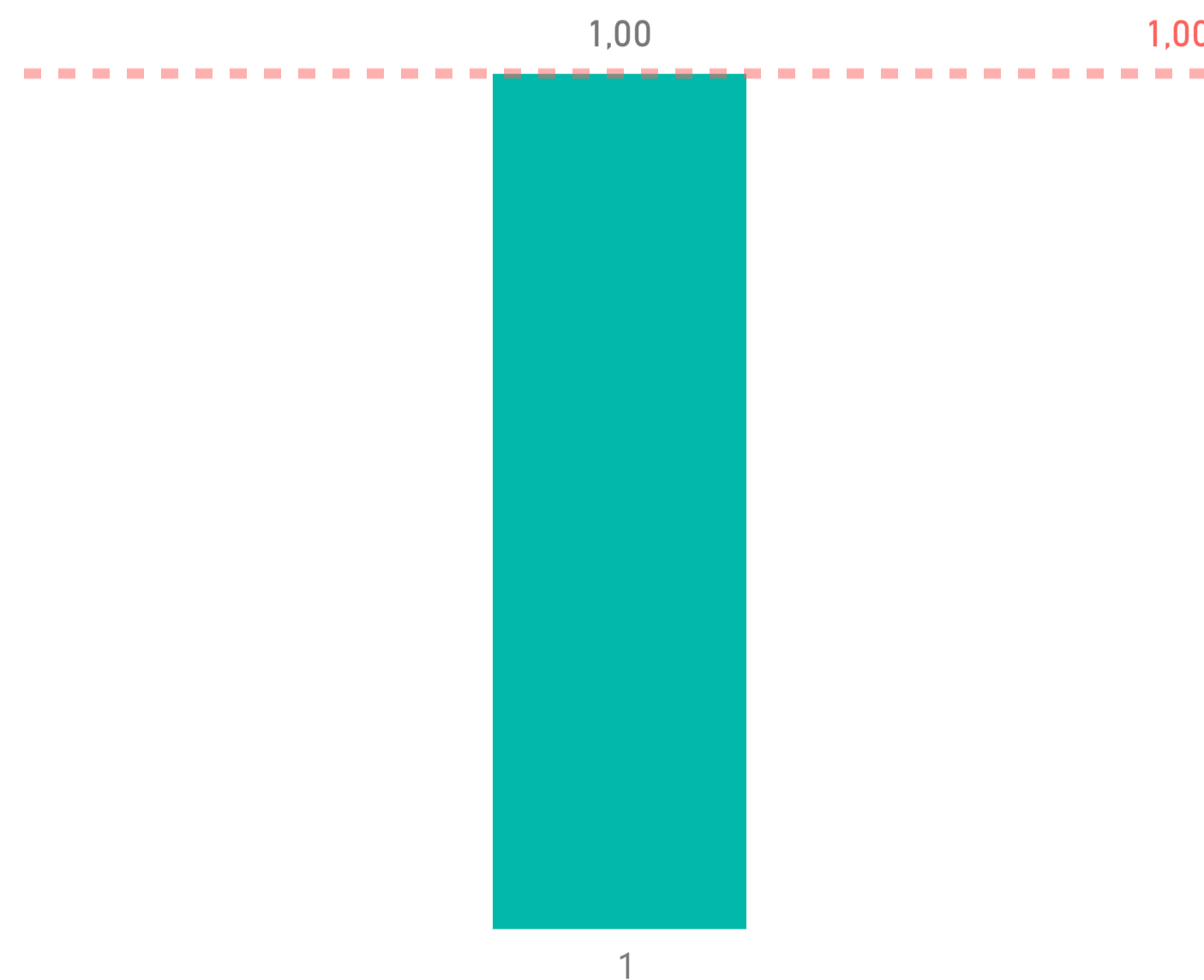

1,00
Média

Assegurar o desenvolvimento de educação permanente para seus trabalhadores por Mês.

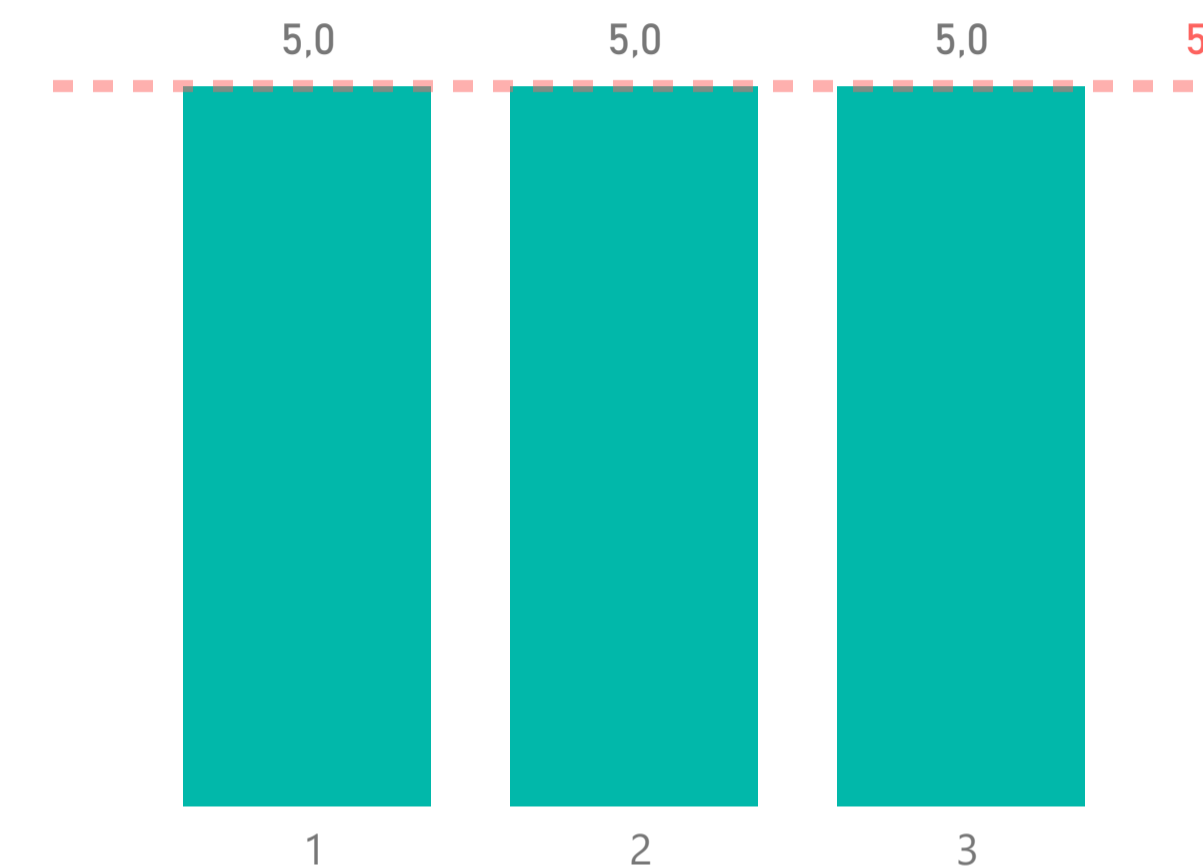

5,00
Média



Ano

2025

Trimestre

Todos

Mês.

Todos

AVALIAÇÃO - METAS QUALITATIVAS DA CONTRATUALIZAÇÃO POR MÊS

5/12/2025 7:19:24 PM

Última atualização

SUMÁRIO



Satisfação do usuário e dos acompanhantes por Mês.

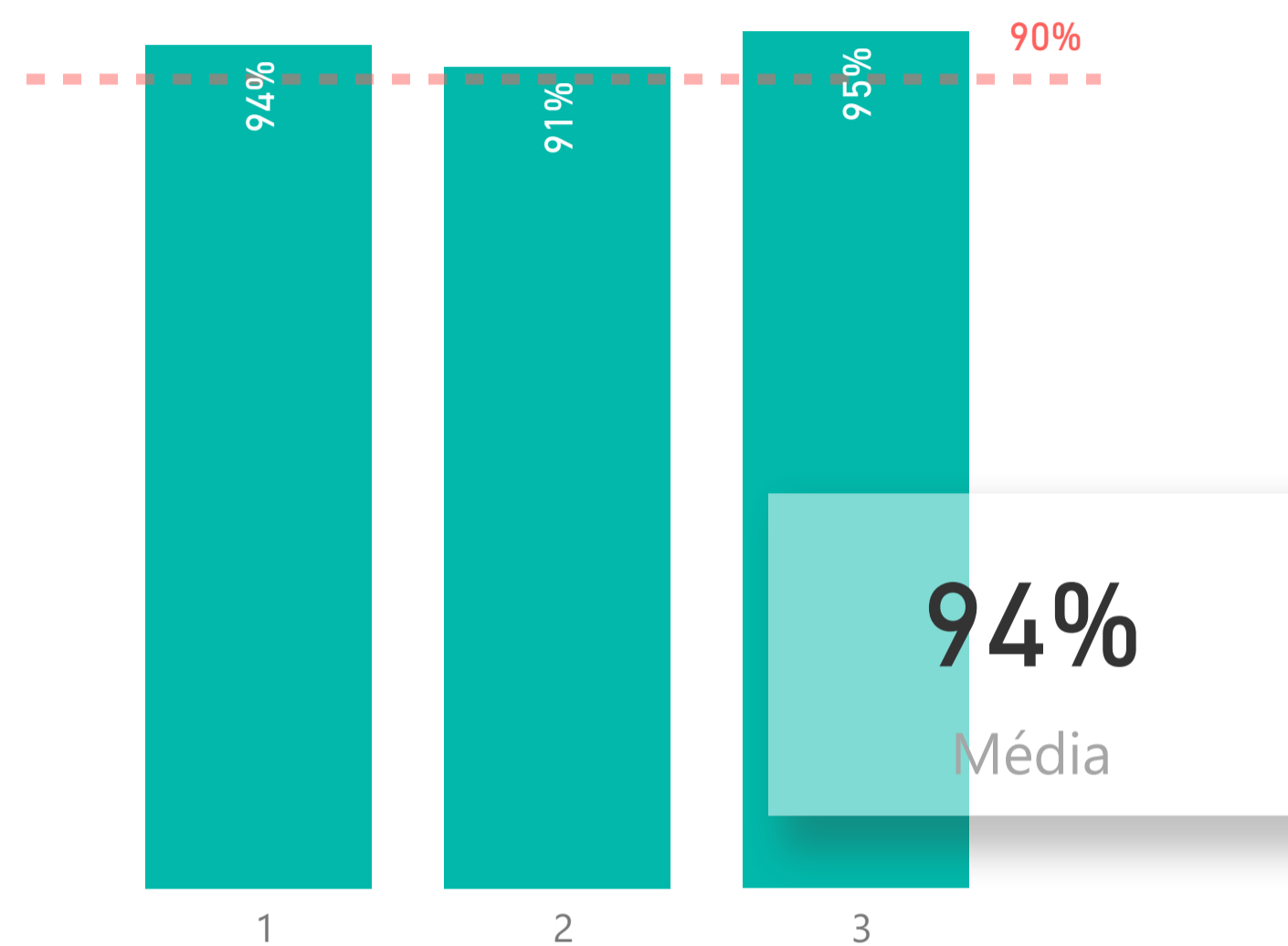

Emissão de relatório trimestral de monitoramento das metas da contratualização do HU-UFSCar por Mês.

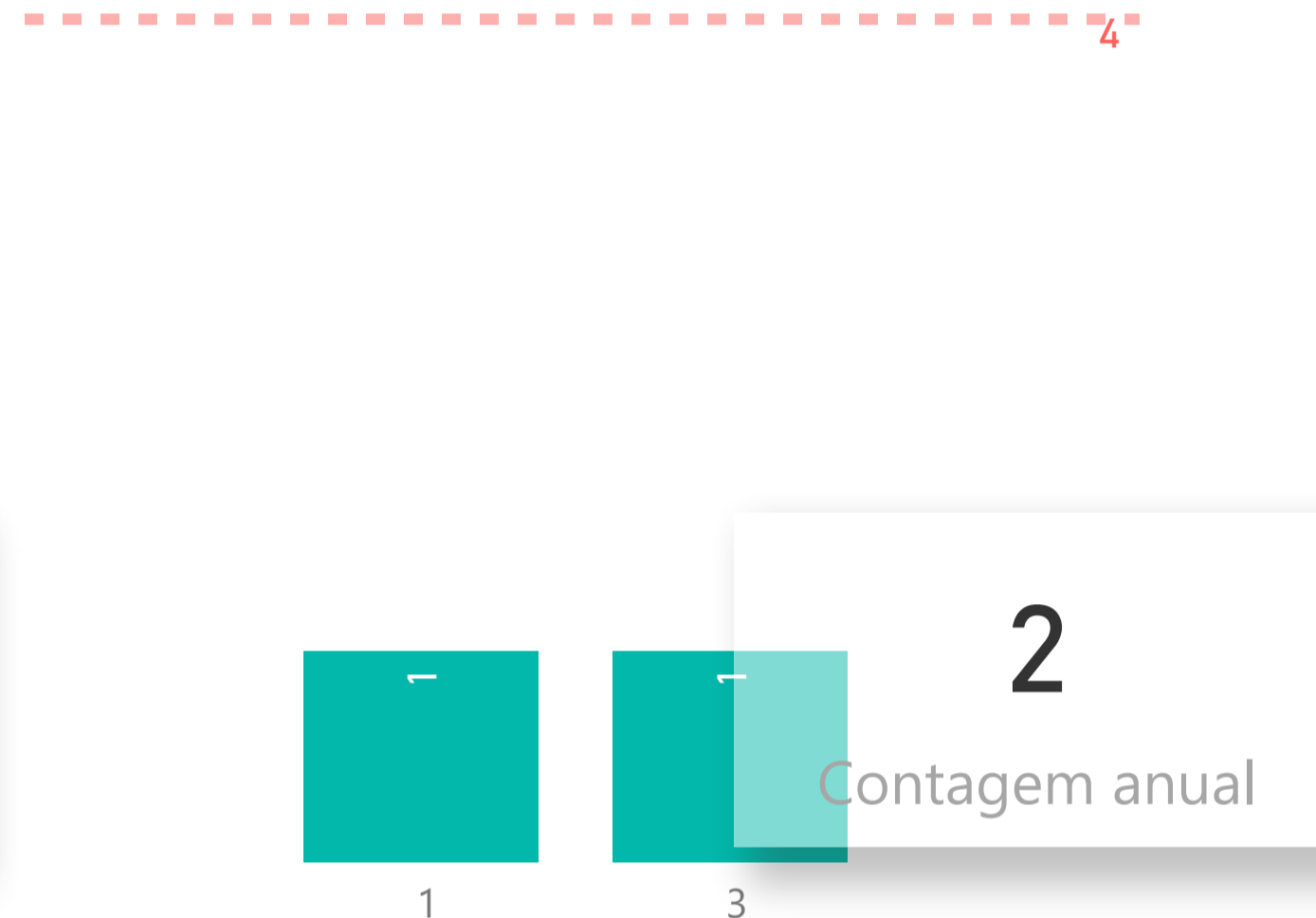

Densidade de incidência de infecção primária por Mês.

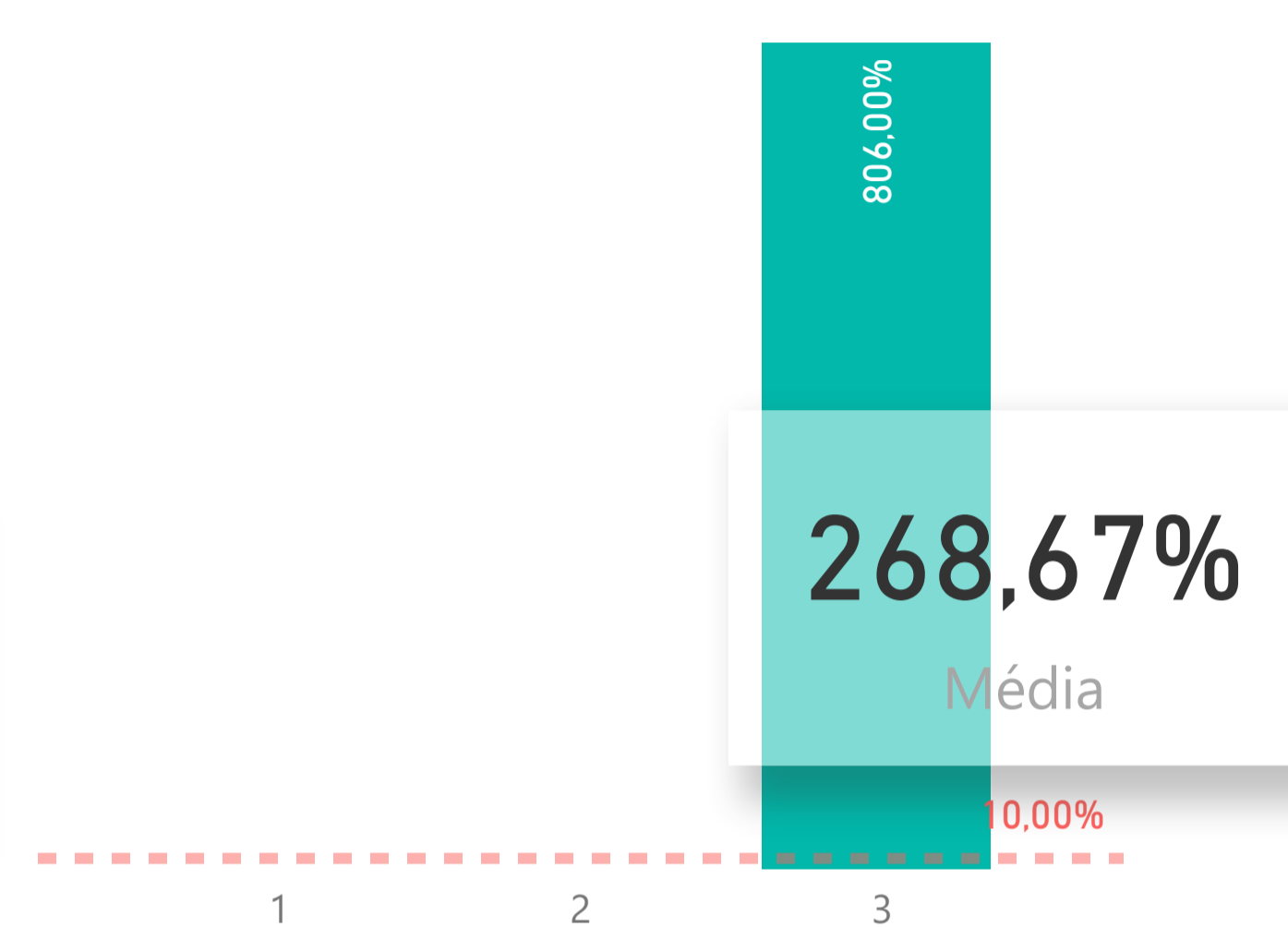

Monitorar a execução dos recursos financeiros por Mês.

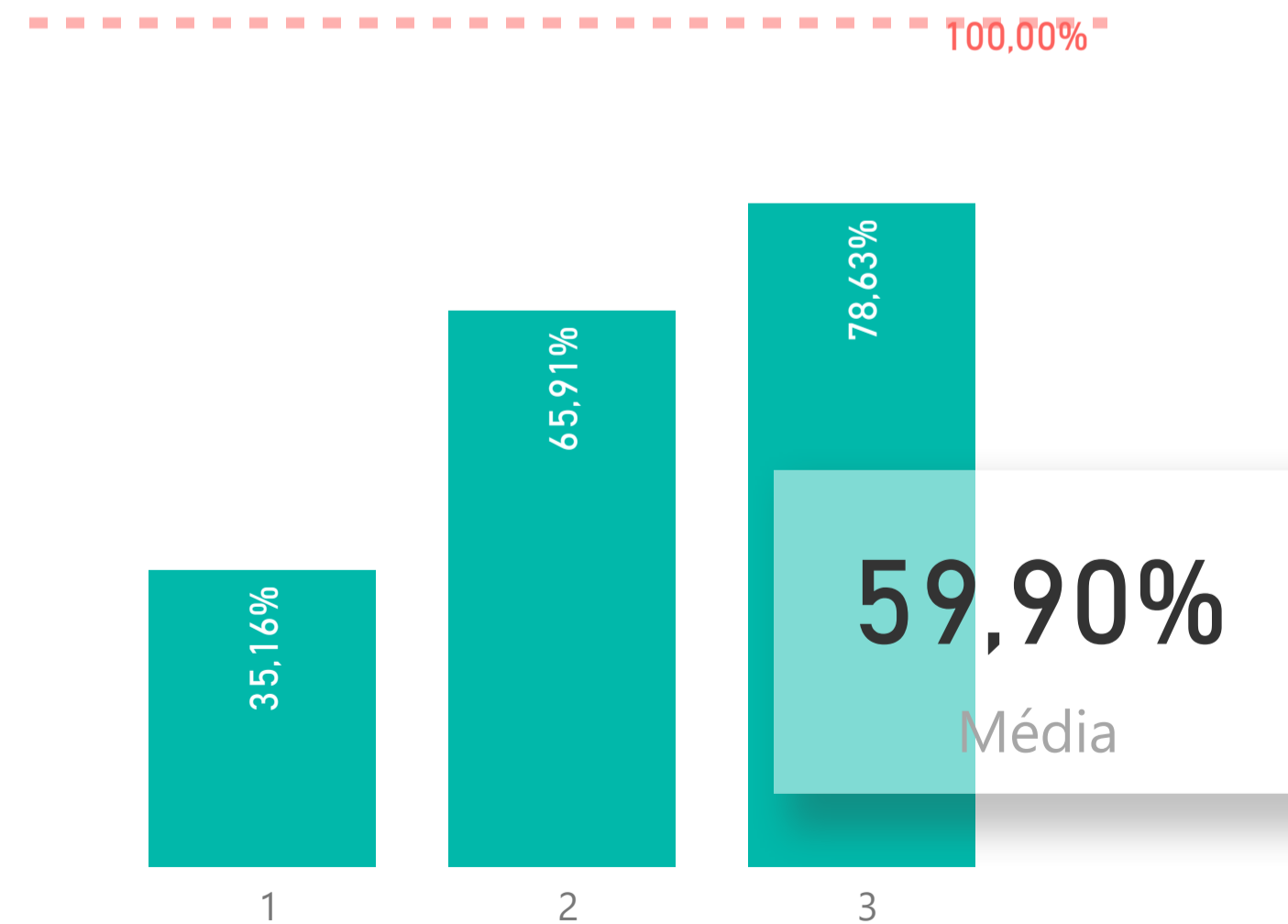

Tempo médio de permanência para leitos cirúrgicos por Mês.

