

Hospital de  
Clínicas

HOSPITAL DE CLÍNICAS DA UNIVERSIDADE FEDERAL DO TRIÂNGULO MINEIRO  
Avenida Getúlio Guaritá, nº 130 - Bairro Abadia  
Uberaba-MG, CEP 38025-440  
- <http://hcuftm.ebserh.gov.br/>

**Ata - SEI nº 11 - Reunião Ordinária da CCIRAS/NUVE/2024/UVS/STGQ/SUP/HC-UFTM-EBSEH**

Uberaba, 08 de Maio de 2024

**LOCAL: Sala de Reuniões do STGQ**

**HORÁRIO: 09:30 HORAS**

**PARTICIPANTES:**

<b>NOME</b>	<b>CARGO</b>
Dra. Cristina Hueb Barata	<b>Chefe da Unidade de Vigilância em Saúde</b>
Dr. Fernando de Freitas Neves	<b>Chefe da DGC e Representante da GAS</b>
Dr. Giovani Luiz de Santi	<b>Chefe Substituto da GEP</b>
Dr. Murilo Antônio Rocha	<b>Chefe da Divisão Médica</b>
Roger Amaral Pires	<b>Representante da Superintendência</b>
Marisley Francisco	<b>Chefe da Divisão de Apoio Diagnóstico e Terapêutico</b>
Josiane Garcia	<b>Enfermeira da Unidade de Vigilância em Saúde</b>
Giuliano César da Silveira	<b>Chefe do Setor de Farmácia Hospitalar</b>

Rosana Huppel Engel	<b>Enfermeira do SEE</b>
Izabella Barberato Silva Antonelli	<b>Chefe da Unidade Multiprofissional</b>
Tatiana da Silva Campos	<b>Chefe da Unidade de Análises Clínicas e Anatomia Patológica</b>
Márcia Borges de Lima Félix	<b>Assist. Administrativo da Unid. Gestão da Qualidade e Segurança do Paciente</b>

**PAUTA E PONTOS DE DELIBERAÇÃO:****ABERTURA E PAUTAS:**

Densidade de Infecções nas UTI's

Taxas de Infecção em Cirurgias Limpas

Notificação diária de síndrome gripal

Os dias "D"

Monitoramento de Higiene das Mãos

Notificações NUVE

**DESENVOLVIMENTO****Densidades de Infecções nas UTI's**

Dra. Cristina apresenta a Densidade de IRAS nas UTI Adulto :

## Densidades IRAS UTI Adulto - 2024



As metas de PAV ficaram totalmente fora de controle, já foram identificados vários problemas relacionados ao aumento dessa infecção. Foi suspensa a realização do aspirado traqueal não protegido. A ITU ficou dentro da meta e a IPCS extrapolou a meta em março, o maior problema em relação a essa infecção é a gravidade dos pacientes e alta permanência de internação.

Dra. Cristina apresenta a Densidade de IRAS na UTI Coronária:

## Densidades IRAS UTI Coronária - 2024

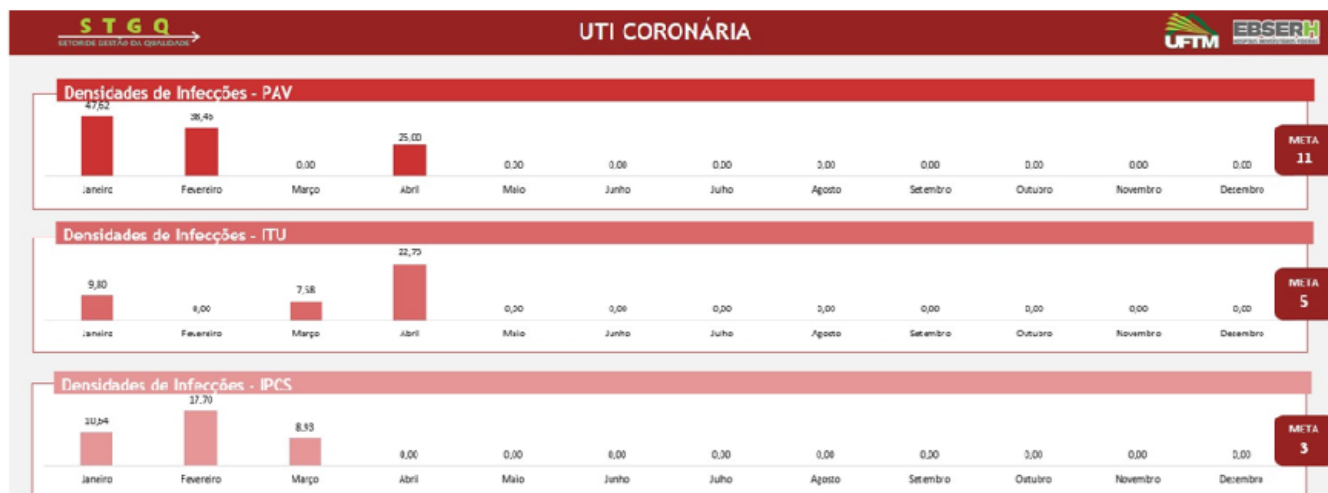

Na UTI Coronária houve um aumento da PAV no mês de março e abril e a ITU extrapolou a meta em março e abril. A IPCS extrapolou a meta no mês de março.

Dra. Cristina apresenta a Densidade de IRAS na UTI Neonatal e Pediátrica:

## Densidades IRAS UTI Neonatal 2024

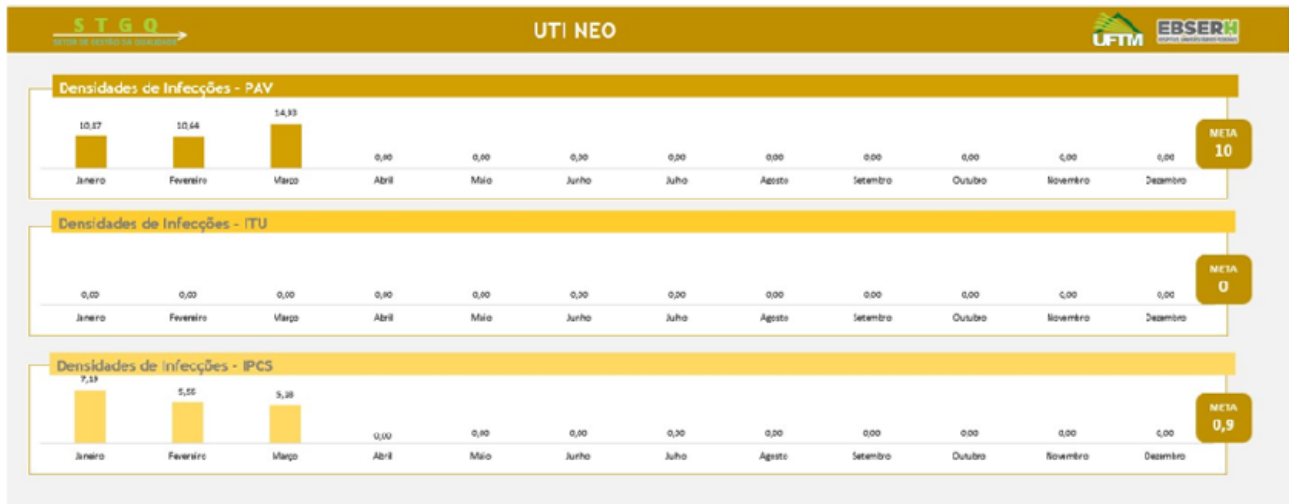

## Densidades IRAS UTI Pediátrico 2024

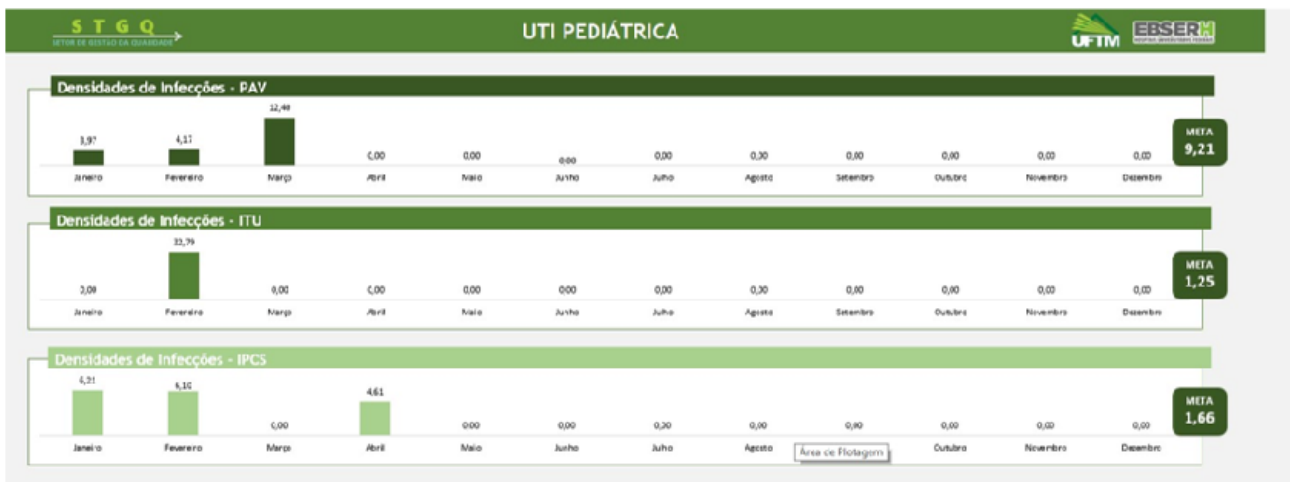

A meta da IPCS extrapolou em março, porém nessa época foi registrado um grande desabastecimento de PICC.

Na UTI Pediátrica o extrapolamento das metas está ligado principalmente ao atendimento de pacientes crônicos com internação prolongada.

Dra. Cristina refere que o STGQ faz visitas diárias nas unidades críticas para orientações com relação à prevenção de IRAS, mas março e abril é um período de transição de residentes e isto ocasiona o aparecimento de intercorrências.

Dra. Cristina apresenta a Densidade de IRAS na UTI 2:

# Densidades IRAS UTI 3 - 2024

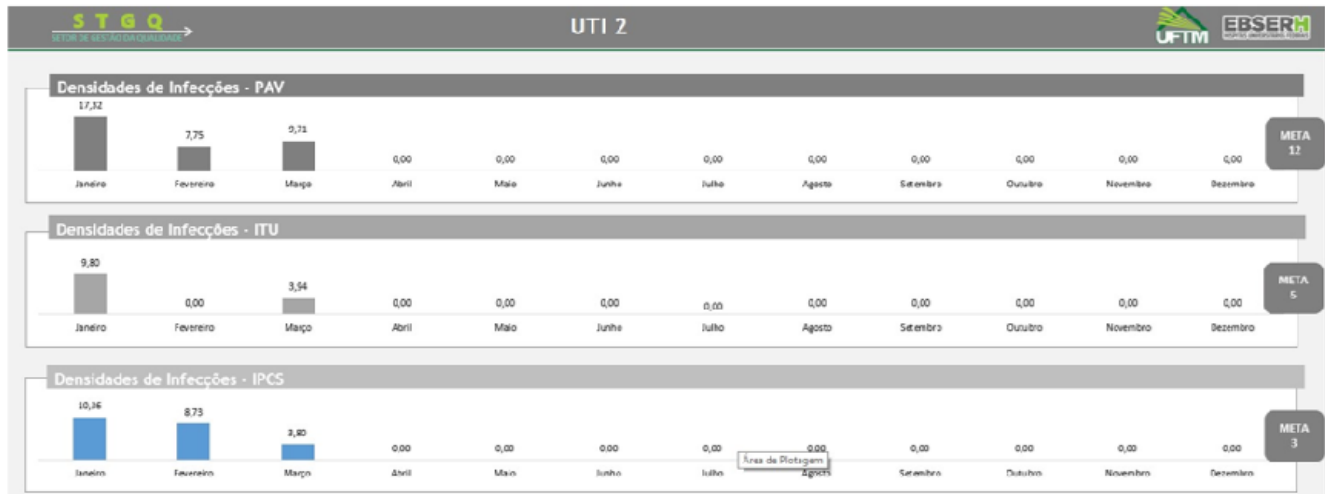

O que se observa é um número elevado de PAV, devido à gravidade dos pacientes.

Dra. Cristina apresenta as Taxas de Infecção 2024:

## Taxa de infecção 2024

	Tx de infecção global	Tx de infecção em cirurgia limpa
<b>Janeiro</b>	5%	3,2%
<b>Fevereiro</b>	3%	1,2%
<b>Março</b>	3,1%	4,1%
	<b>Meta: 7%</b>	<b>Meta: 3%</b>

As taxas de infecção global em janeiro, fevereiro e março/2024 ficaram dentro da meta de 7%. A taxa de infecção em cirurgia limpa extrapolou a meta em março.

Dra. Cristina refere que a meta de 7% é uma meta alta, pois a realidade do HC/UFTM como um hospital de alta complexidade é de ensino, as peculiaridades de um hospital universitário são relevantes.

Dra. Cristina informa que veio uma determinação da Ebserh-Sede para abastecer uma planilha com informações relacionadas a SRAG e Síndrome Gripal, diariamente e essas informações ficarão em rede para subsidiar também o Ministério da Saúde para tomada de decisões.

## Demandas EBSEH Sede

### - Monitoramento diário de Síndromes Gripais/ SRAG;

HC-UFTM	PS ADULTO			LEITOS DE INTERNAÇÃO OBSTÉTRICOS		
DATA	Nº de leitos de observação do PS Adulto ocupados por pacientes com SG e SRAG (suspeitos e confirmados);	Nº de leitos do PS Adulto	Percentual de leitos do PS Adulto ocupados por pacientes com SG e SRAG (suspeitos e confirmados)	Nº de leitos de internação obstétricos clínicos e cirúrgicos para adultos ocupados por pacientes com SG e SRAG (suspeitos e confirmados);	Nº de leitos de internação obstétricos clínicos e cirúrgicos	Percentual de internação obstétrica clínicos e cirúrgicos ocupados por pacientes com SG e SRAG (suspeitos e confirmados)
15/04/2024	0	22	0%	0	37	0%
16/04/2024	0	22	0%	3	37	8%
17/04/2024	0	22	0%	0	37	0%
18/04/2024	1	22	0%	0	37	0%
19/04/2024	0	22	0%	2	37	5%
20/04/2024	0	22	0%	1	37	3%
21/04/2024	0	22	0%	0	37	0%
22/04/2024	1	22	5%	0	37	0%
23/04/2024	0	22	0%	0	37	0%
24/04/2024	0	22	0%	0	37	0%
25/04/2024	0	22	0%	2	37	5%
26/04/2024	0	22	0%	0	37	0%

Dra. Cristina reporta que existe uma dificuldade de coleta de PCR para exames de Covid, porque em muitas unidades está sendo feito o teste rápido. Informa que está sendo evidenciado Covid em pacientes com morte encefálica, quando vai ser feito o protocolo para doação de órgãos.

Rosana questiona se existe necessidade de treinamento para coleta desse exame.

Dra. Cristina diz não ser necessário, deve ser realizado um trabalho diário de orientação.

#### Os Dias "D"

Dra. Cristina informa que a Ebserh-Sede instituiu vários dias "D" para o STGQ trabalhar as metas de segurança do paciente junto às unidades assistenciais:

- **Dias "D"**: queda, identificação, parto seguro, limpeza e desinfecção de superfícies, alarmes sonoros, estoques intermediários de medicamentos psicotrópicos; identificação de almotolias e frascos multidoses, transferência de cuidado

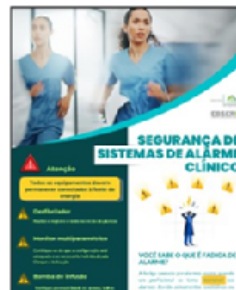

Esses itens foram trabalhados junto às unidades assistenciais e os relatórios enviados à Ebserh-Sede e Superintendência.

### Higienização das Mãos:

## Monitoramento higiene das mãos 2024

Hospital de Clínicas

**EBSERH**  
 HOSPITAIS UNIVERSITÁRIOS FEDERAIS

**95**
**Fevereiro**
**80%**
**Março**
**83%**

### Percentual de adesão de higienização das mãos 2024

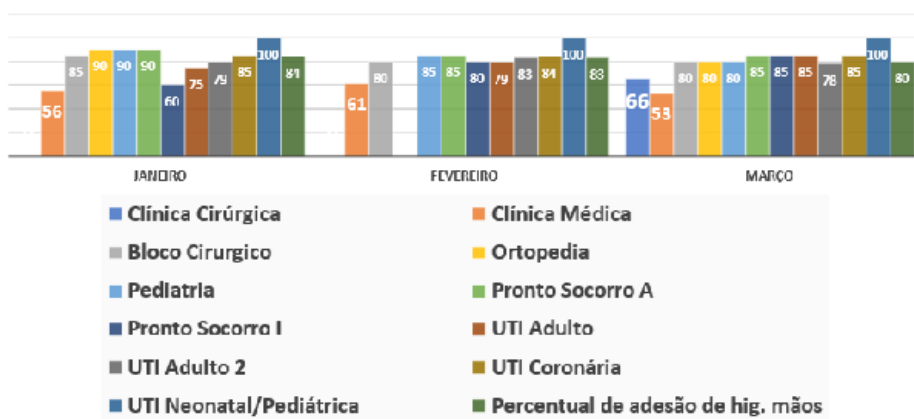

Dra. Cristina refere que a higienização das mãos é mensurada pela quantidade de álcool em gel e sabonete líquido utilizados e pelo monitoramento enviado pelas unidades assistenciais.

Rosana coloca que existe uma proposta de trabalhar a higienização das mãos junto à monitoria de enfermagem.

Dra. Cristina diz que é importante também trabalhar na graduação. Um aumento no número de IRAS poderá ocorrer devido à greve dos funcionários da Ebserh, visto que o trabalho está sendo realizado por uma mão de obra reduzida e menos experiente.

### Notificações do NUVE

Dra. Cristina apresenta as notificações do NUVE nos meses de fevereiro e março de 2024.

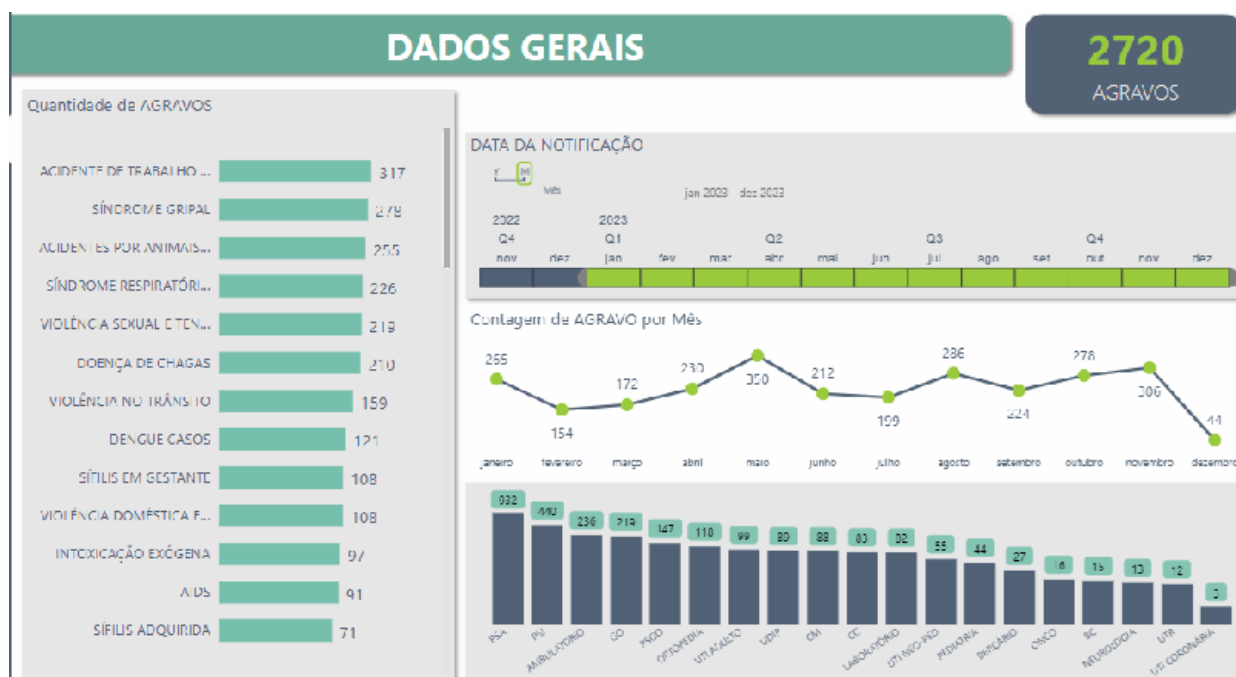

Dra. Cristina diz que ainda existem muitas notificações de SRAG e a Dengue o hospital continua sendo referência para casos mais graves (grupo D), mas atende pacientes do grupo C ligados à macrorregião de Uberaba.

Destaca que houve um aumento significativo nas notificações de Sífilis nos últimos 4 anos.

### Greve Ebserh

Dr. Murilo relata que devido à greve, todos os setores estão trabalhando com um número reduzido de profissionais e estão suspensas as cirurgias eletivas. A greve é um direito legítimo, mas tem que haver um bom senso na escala de profissionais, porque é necessário um respeito com a vida do paciente.

### CONCLUSÕES E DELIBERAÇÕES:

- Apresentação das densidades de IRAS nas unidades críticas em março e abril/2024;
- Apresentação das taxas de infecção global e cirurgia limpa nos primeiros meses de 2024;
- Apresentação do monitoramento de higiene das mãos em fevereiro, março e abril de 2024;
- Apresentação da demanda Ebserh: Monitoramento diários de síndromes gripais/Srag;
- Apresentação das notificações do NUVE nos meses de fevereiro e março de 2024;
- Comunicação de deflagração da greve dos funcionários da rede Ebserh.

Nada mais tendo a acrescentar, apresentamos nossa concordância com os termos da presente ata.

**Dra. Cristina Hueb Barata**  
**Chefe da Unidade de Gestão da Qualidade**



Documento assinado eletronicamente por **Marcia Borges de Lima Felix, Assistente Administrativo**, em 10/05/2024, às 14:21, conforme horário oficial de Brasília, com fundamento no art. 6º, caput, do [Decreto nº 8.539, de 8 de outubro de 2015](#).



Documento assinado eletronicamente por **Cristina da Cunha Hueb Barata de Oliveira, Chefe de Unidade**, em 10/05/2024, às 16:36, conforme horário oficial de Brasília, com fundamento no art. 6º, caput, do [Decreto nº 8.539, de 8 de outubro de 2015](#).



Documento assinado eletronicamente por **Josiane Garcia, Enfermeiro(a)**, em 13/05/2024, às 07:53, conforme horário oficial de Brasília, com fundamento no art. 6º, caput, do [Decreto nº 8.539, de 8 de outubro de 2015](#).



Documento assinado eletronicamente por **Tatiana da Silva Campos, Chefe de Unidade**, em 13/05/2024, às 08:26, conforme horário oficial de Brasília, com fundamento no art. 6º, caput, do [Decreto nº 8.539, de 8 de outubro de 2015](#).



Documento assinado eletronicamente por **Roger Amaral Pires, Analista Administrativo**, em 13/05/2024, às 08:27, conforme horário oficial de Brasília, com fundamento no art. 6º, caput, do [Decreto nº 8.539, de 8 de outubro de 2015](#).



Documento assinado eletronicamente por **Giovani Luiz de Santi, Chefe de Setor**, em 13/05/2024, às 08:27, conforme horário oficial de Brasília, com fundamento no art. 6º, caput, do [Decreto nº 8.539, de 8 de outubro de 2015](#).



Documento assinado eletronicamente por **Rosana Huppel Engel, Enfermeiro(a)**, em 13/05/2024, às 08:57, conforme horário oficial de Brasília, com fundamento no art. 6º, caput, do [Decreto nº 8.539, de 8 de outubro de 2015](#).



Documento assinado eletronicamente por **Izabella Barberato Silva Antonelli, Chefe de Unidade**, em 13/05/2024, às 10:44, conforme horário oficial de Brasília, com fundamento no art. 6º, caput, do [Decreto nº 8.539, de 8 de outubro de 2015](#).



Documento assinado eletronicamente por **Fernando de Freitas Neves, Chefe de Divisão, Substituto(a)**, em 13/05/2024, às 14:28, conforme horário oficial de Brasília, com fundamento no art. 6º, caput, do [Decreto nº 8.539, de 8 de outubro de 2015](#).



Documento assinado eletronicamente por **Giuliano Cesar Silveira, Chefe de Setor**, em 14/05/2024, às 11:43, conforme horário oficial de Brasília, com fundamento no art. 6º, caput, do [Decreto nº 8.539, de 8 de outubro de 2015](#).



Documento assinado eletronicamente por **MURILO ANTONIO ROCHA, Chefe de Divisão**, em 15/05/2024, às 14:10, conforme horário oficial de Brasília, com fundamento no art. 6º, caput, do [Decreto nº 8.539, de 8 de outubro de 2015](#).

---



Documento assinado eletronicamente por **Marisley Francisco, Chefe de Divisão**, em 22/05/2024, às 07:43, conforme horário oficial de Brasília, com fundamento no art. 6º, caput, do [Decreto nº 8.539, de 8 de outubro de 2015](#).

---



A autenticidade deste documento pode ser conferida no site [https://sei.ebserh.gov.br/sei/controlador\\_externo.php?acao=documento\\_conferir&id\\_orgao\\_acesso\\_externo=0](https://sei.ebserh.gov.br/sei/controlador_externo.php?acao=documento_conferir&id_orgao_acesso_externo=0), informando o código verificador **38915207** e o código CRC **1AFADFF6**.

---

Referência: Processo nº 23521.006451/2021-18 SEI nº 38915207