

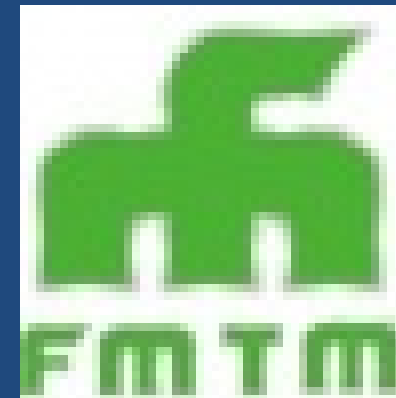

Universidade Federal  
do Triângulo Mineiro

FACULDADE DE MEDICINA DO TRIÂNGULO MINEIRO  
DEPARTAMENTO DE CIRURGIA



# SEMIOLOGIA ABDOMINAL

PROF. MAXWEL CAPSY BOGA RIBEIRO

Mestre em Ciências da Cirurgia

Titular do Colégio Brasileiro de Cirurgia Digestiva

# SEMIOLOGIA ABDOMINAL

- ABDOME

→ REGIÃO ENTRE LINHA INTERMAMILAR E PÚBIS

- DIVISÕES:

1. ÂNTERO-MEDIAL
2. FLANCOS
3. DORSO
4. QUADRANTES



Anterior abdomen



Flank



Back

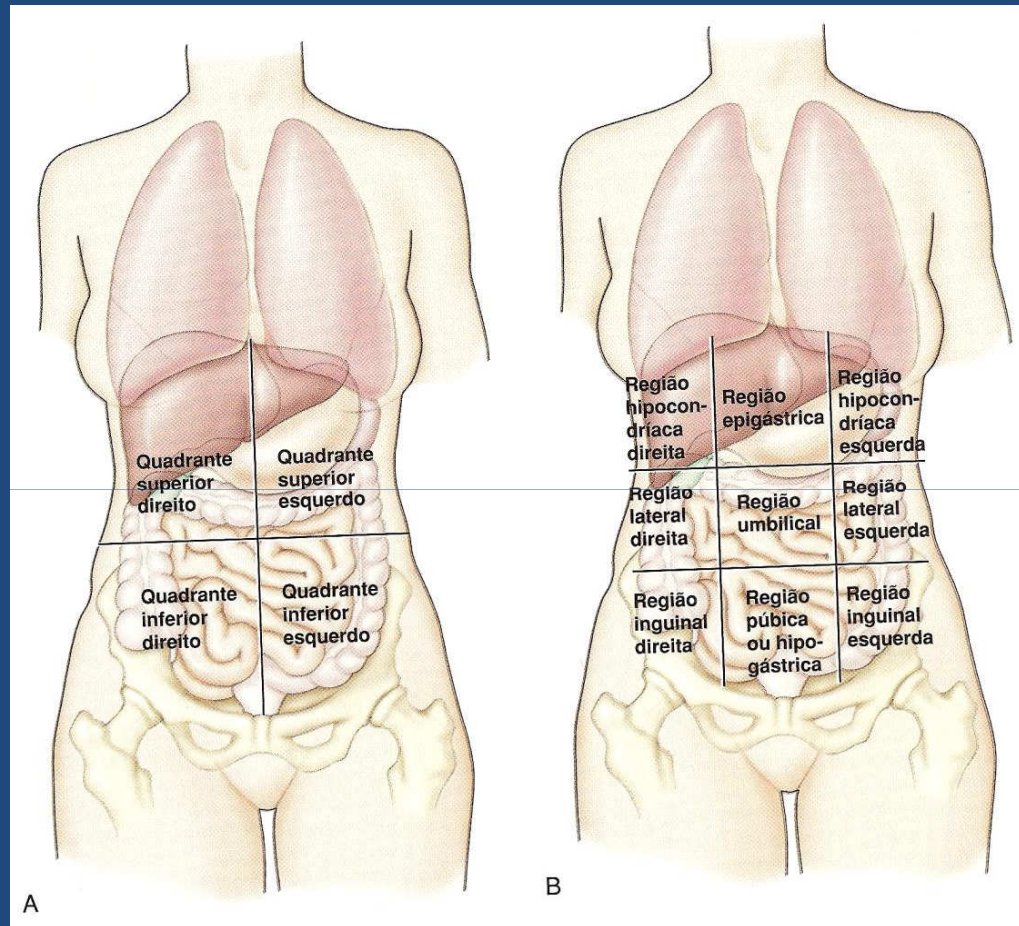

# SEMIOLOGIA ABDOMINAL

- DIVERSOS ÓRGÃOS E SISTEMAS:
  1. VÍSCERAS SÓLIDAS
  2. GRANDES VASOS
  3. VÍSCERAS OCAS
  4. SISTEMA URINÁRIO
  5. SISTEMA REPRODUTOR

# Venas del intestino grueso

PARA LAS VENAS DEL RECTO VÉASE TAMBIÉN LÁMINA 370.

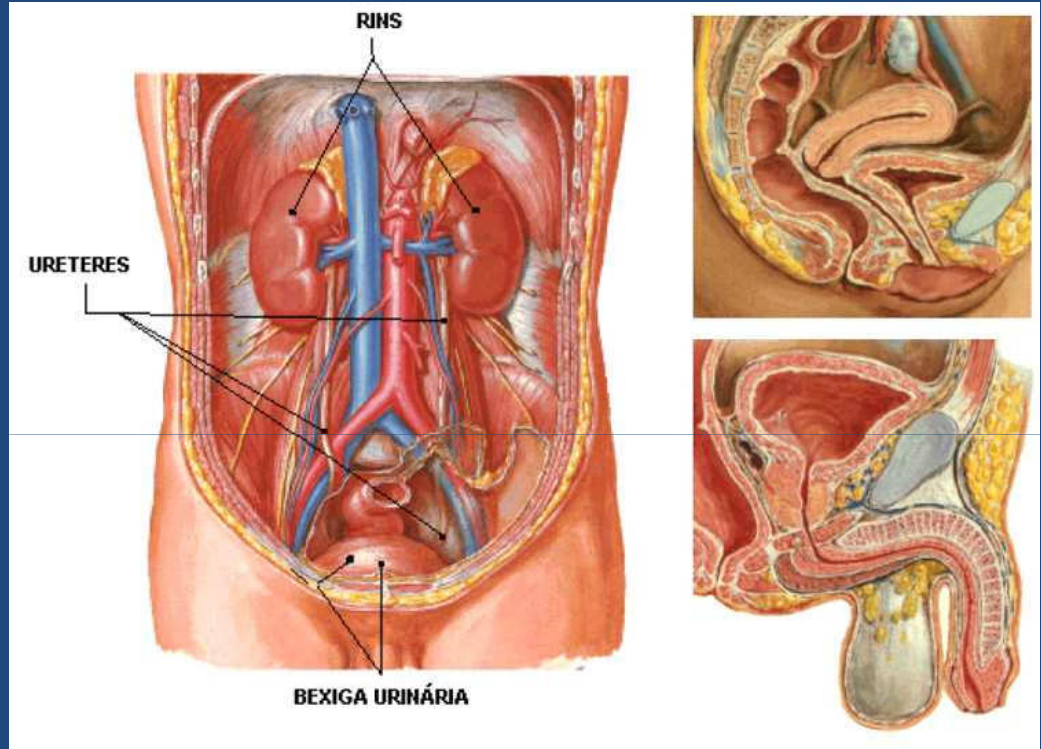
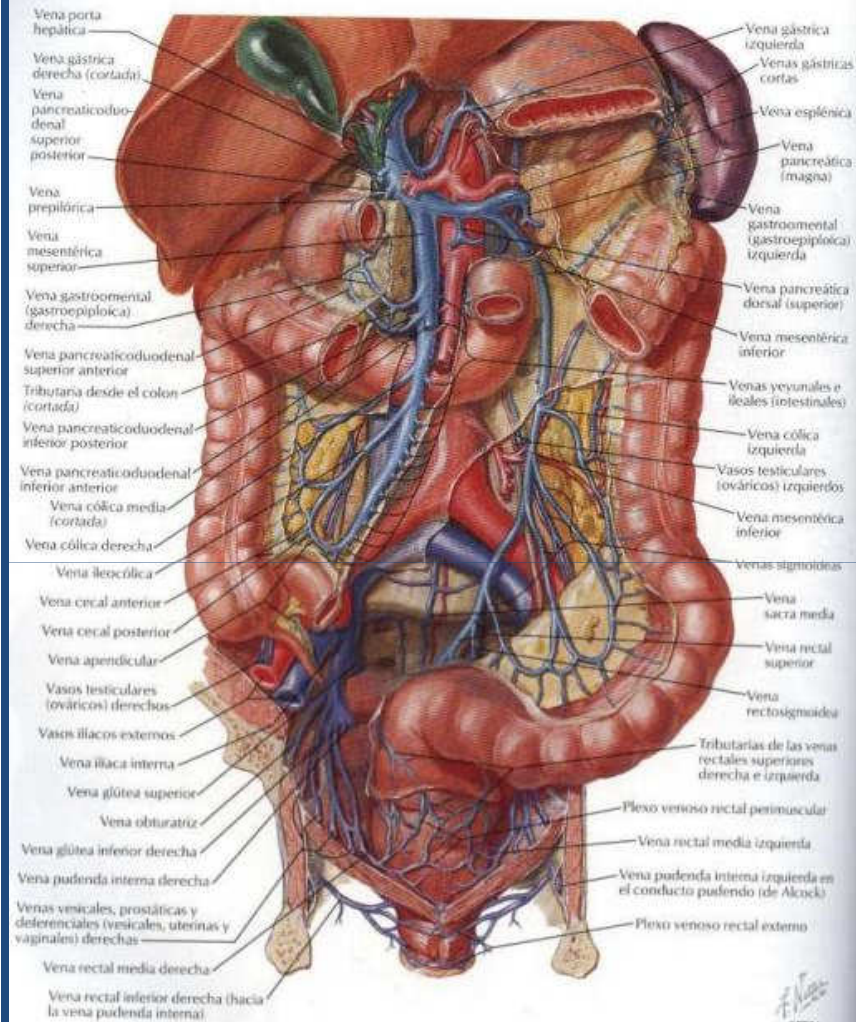

# SEMIOLOGIA ABDOMINAL

- PATOLOGIAS:
  1. INFLAMATÓRIAS
  2. PERFURATIVAS
  3. INFECCIOSAS
  4. HEMORRÁGICAS
  5. ISQUÊMICAS
  6. NEOPLÁSICAS

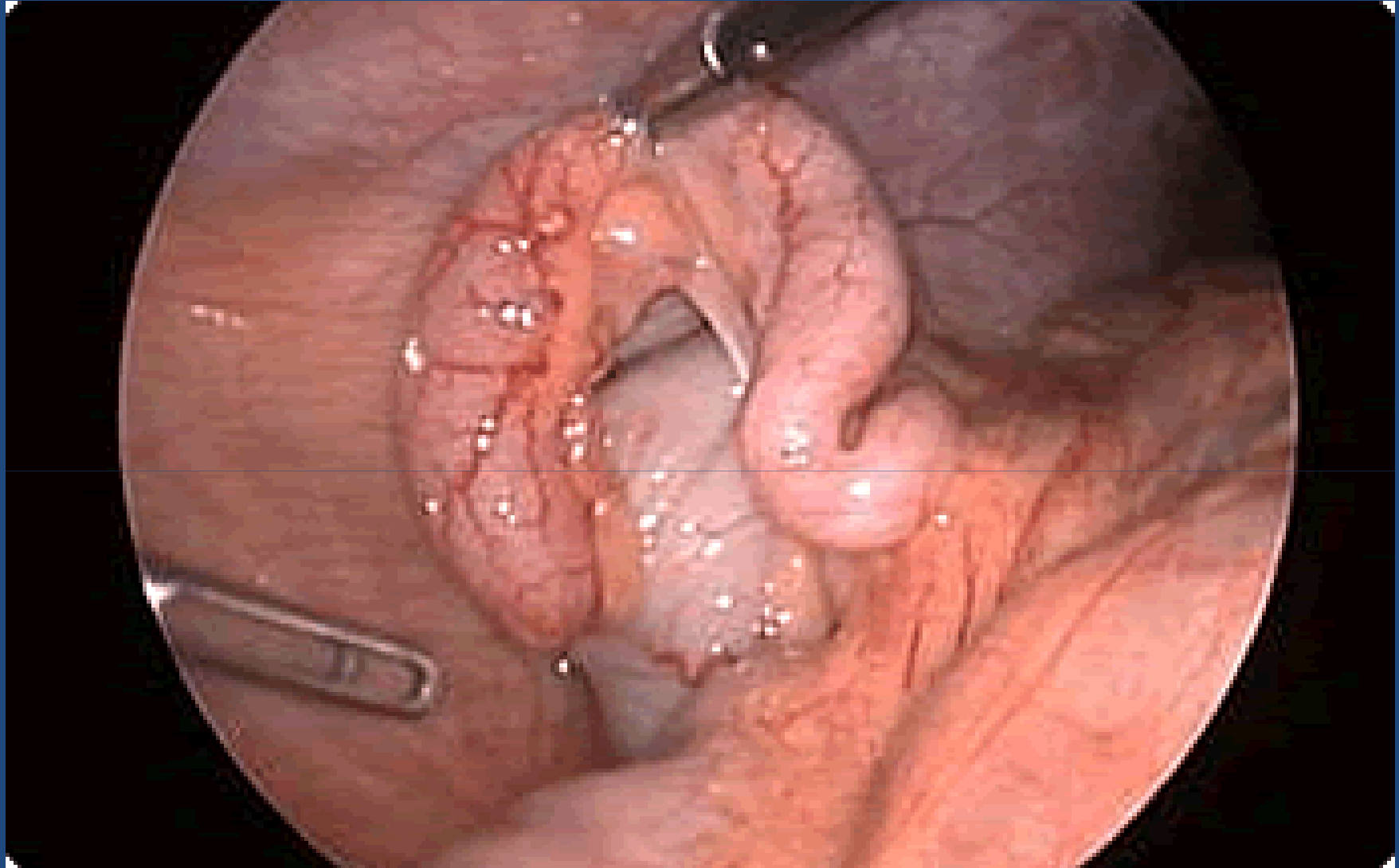

90 NQ-  
Name :

Sex : Age :  
D. O. Birth :

09/06/2009 :  
12:52:31

CVP :  
D. F :  
Et: M

Physician :  
Comment :

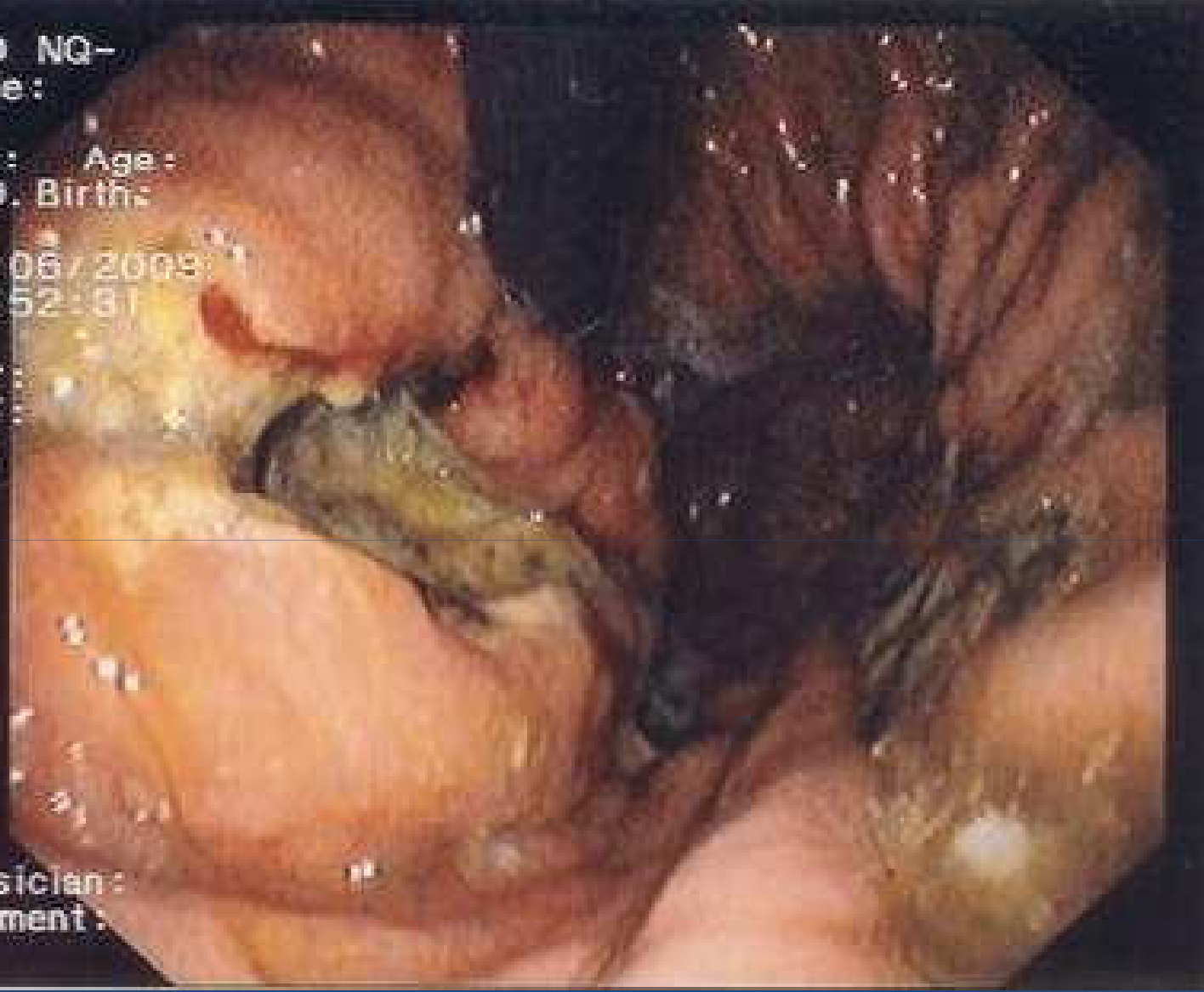

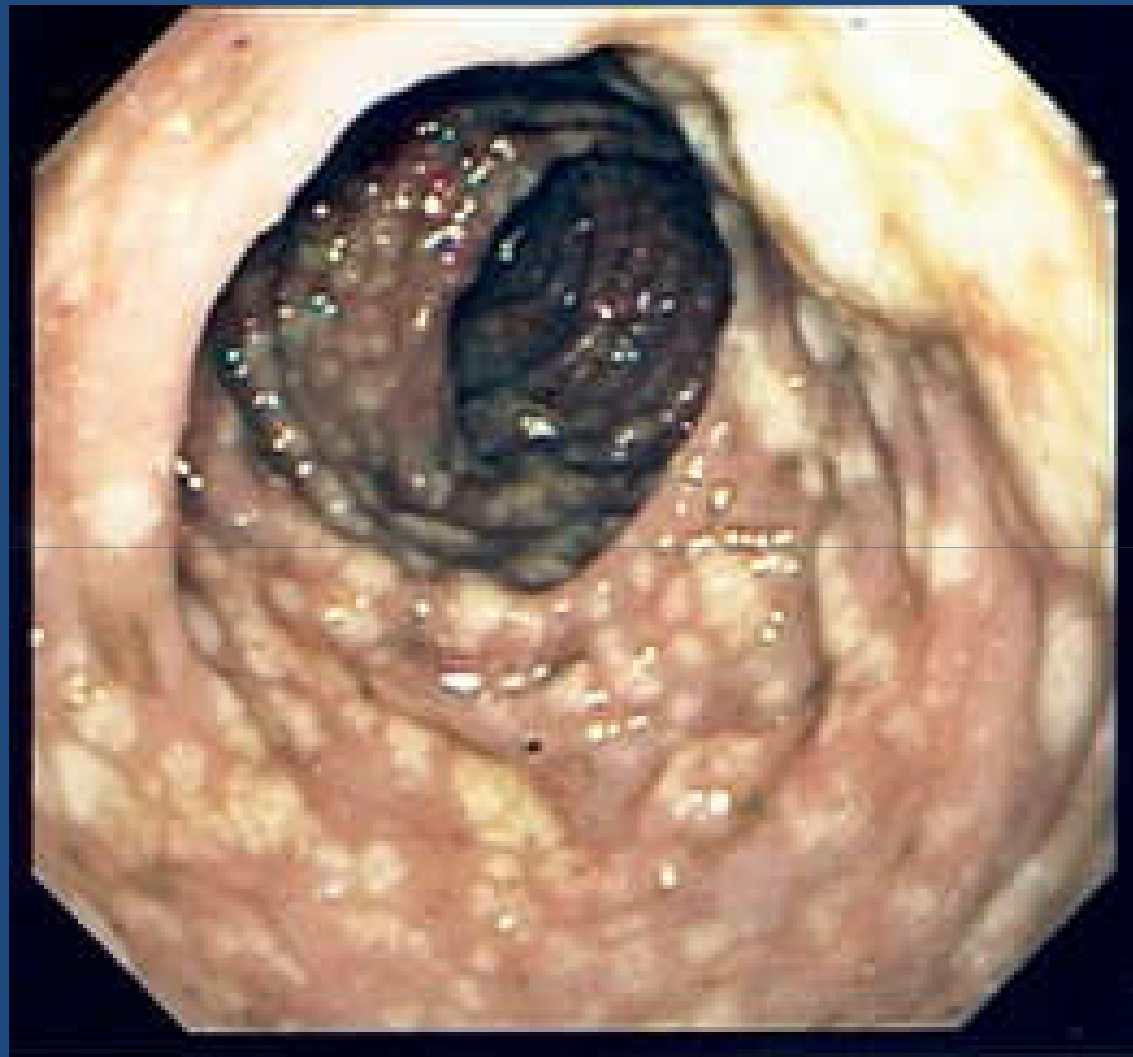

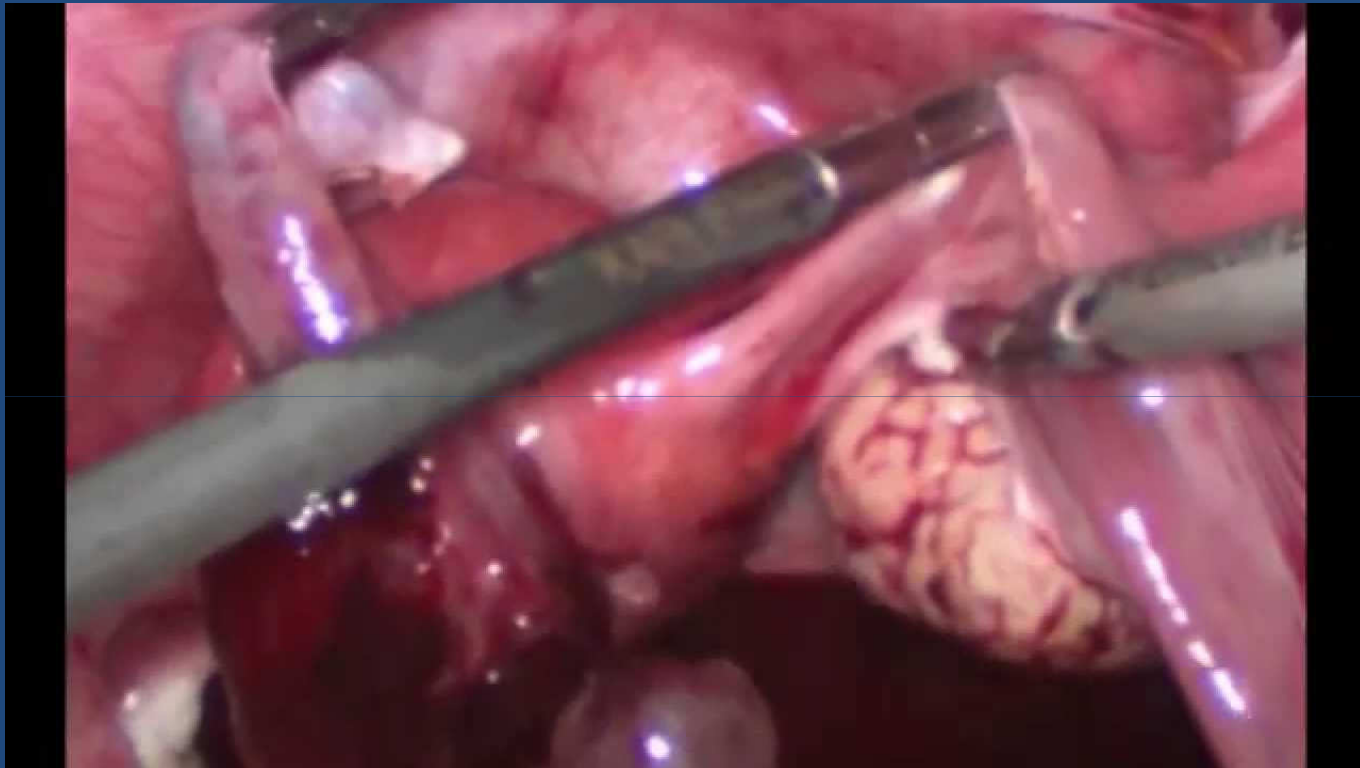





# SEMIOLOGIA ABDOMINAL

- SEMIOLOGIA:



*“**Semiologia** ou Propedêutica é a parte da Medicina veterinária, Medicina, Fisioterapia , Fonoaudiologia , Terapia ocupacional , Odontologia , Enfermagem, Nutrição e Farmácia relacionada ao **estudo dos sinais e sintomas das doenças** humanas e animais. Vem do grego σημειολογία (semeîon, sinal + lógos, tratado, estudo).”*

# SEMILOGIA ABDOMINAL

- SINTOMAS
  1. DOR
  2. NÁUSEAS E VÔMITOS
  3. FEBRE
  4. INAPETÊNCIA / HIPOREXIA
  5. DIARRÉIA
  6. EVACUAÇÃO
  7. FLATOS

# SEMIOLOGIA DA DOR

1. LOCALIZAÇÃO
2. QUALIDADE / CARÁTER
3. INTENSIDADE
4. DURAÇÃO
5. IRRADIAÇÃO
6. EVOLUÇÃO
7. SINTOMAS ASSOCIADOS
8. FATORES AGRAVANTES
9. FATORES ATENUANTES
10. ALTERAÇÕES ORGÂNICAS



# SEMIOLOGIA ABDOMINAL

- SEMIOLOGIA:
  1. INSPEÇÃO
  2. PALPAÇÃO
  3. PERCUSSÃO
  4. AUSCULTA
  5. EXAME PROCTOLÓGICO

# SEMIOLOGIA ABDOMINAL

- INSPEÇÃO → DO TÓRAX À REGIÃO CRURAL



# SEMIOLOGIA ABDOMINAL

- DISPOSITIVOS:

1. SNG

2. SNE → DIETA ENTERAL

3. DRENOS ABDOMINAIS

4. SVD / UROPEN / DÉBITO URINÁRIO

# SEMILOGIA ABDOMINAL

- DISPOSITIVOS:

1. SNG

2. SNE → DIETA ENTERAL

3. DRENOS ABDOMINAIS

4. SVD / UROFEN / DÉBITO URINÁRIO

DÉBITO !!!



# SEMIOLOGIA ABDOMINAL

- PALPAÇÃO → UMA OU DUAS MÃOS ESPALMADAS
  - SUPERFICIAL
  - PROFUNDA
  - DESCOMPRESSÃO BRUSCA
  - VISCEROMEGALIAS
  - PLASTRÕES / TUMORAÇÕES



# SEMIOLOGIA ABDOMINAL

- PERCUSSÃO → EM TODO ABDOME
  - NORMAL
  - TIMPÂNICA
  - MACIÇA



# SEMIOLOGIA ABDOMINAL

- AUSCULTA → **RUÍDOS HIDRO-AÉREOS**
  - NORMAL
  - DIMINUÍDOS
  - AUMENTADOS
  - METÁLICOS
  - AUSENTES



# SEMIOLOGIA ABDOMINAL

- AUSCULTA → RUÍDOS HIDRO-AÉREOS

- NORMAL
- DIMINUÍDOS → INFLAMAÇÃO / INFECÇÃO / SG / METABOLISMO INADEQUADO
- AUMENTADOS → OBSTRUÇÃO
- METÁLICOS → OBSTRUÇÃO GRAVE E PROLONGADA
- AUSENTES → PREOCUPANTE → ALARME !!!

# SEMIOLOGIA ABDOMINAL

- EXAME PROCTOLÓGICO → DLE OU GENUPEITORAL
  1. INSPEÇÃO → ESTÁTICA E DINÂMICA
  2. PALPAÇÃO
  3. TOQUE
  4. ANUSCOPIA

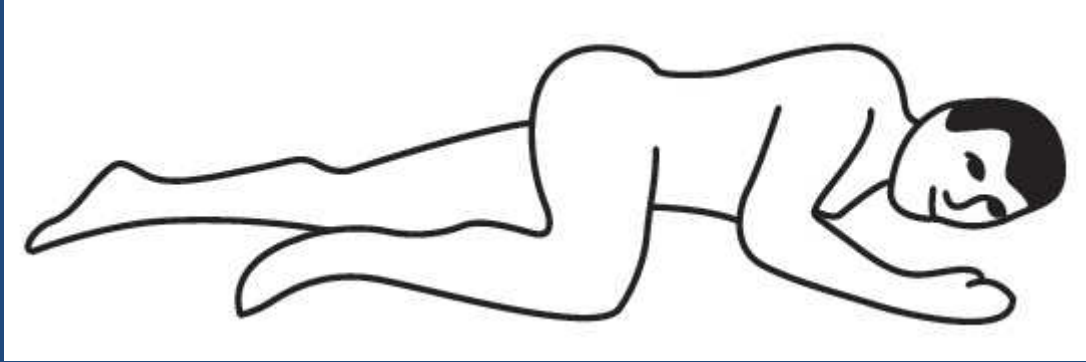

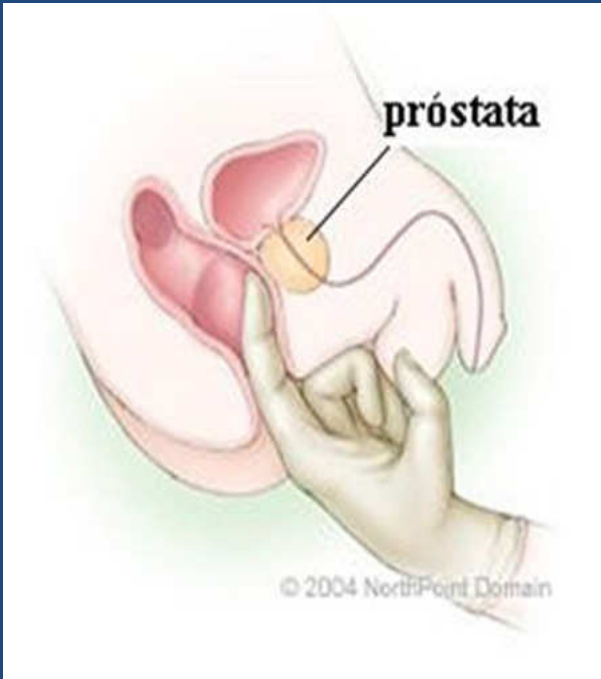
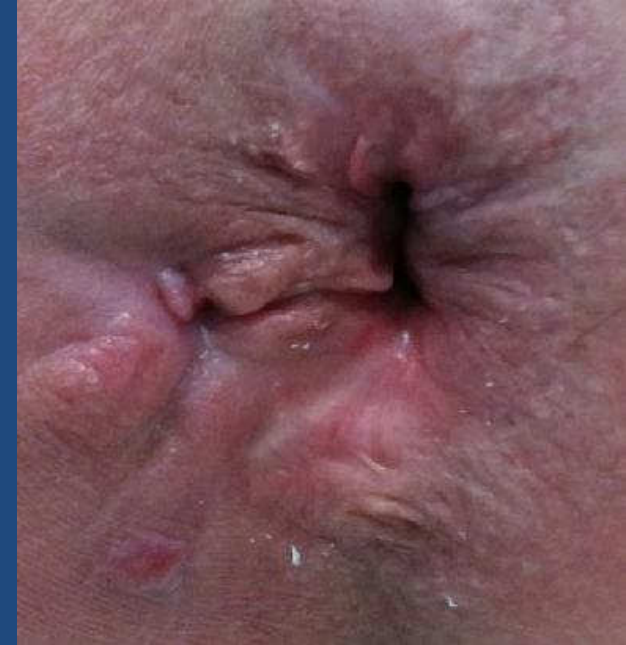

THE  
EARLY  
DIAGNOSIS  
OF THE  
ACUTE  
ABDOMEN

Fourteenth Edition

Sir Zachary Cope

## ABDOME AGUDO

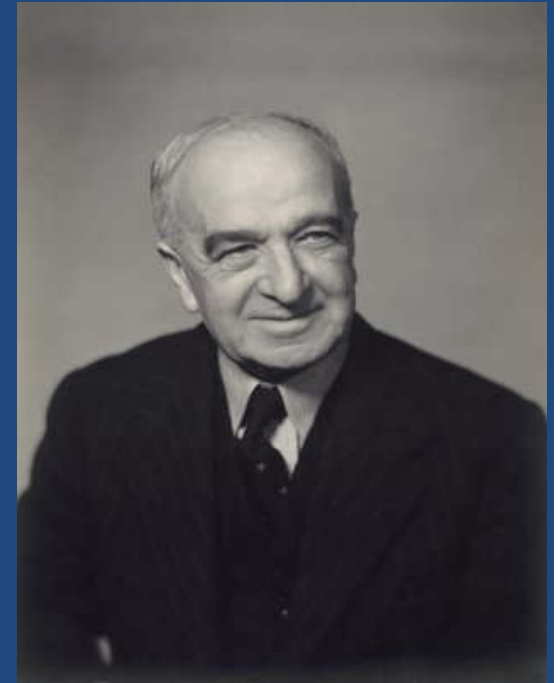

*“Dor abdominal contínua, em geral com mais de 6h, que motiva procura por atendimento médico urgente.”*

# ABDOME AGUDO

Classificação

**SEM** irritação Peritoneal

**COM** irritação Peritoneal

# PERITONITE

- INFLAMAÇÃO DO PERITÔNIO
  - VISCERAL
  - ABDOMINAL

# PERITONITE

- PERITONITE VISCERAL
  - INFORMAÇÕES NOCICEPTIVAS POR FIBRAS TIPO C
  - DOR MAL DEFINIDA E REFLEXA
  - RELACIONADA COM A ORIGEM EMBRIOLÓGICA
  - PROCESSO INICIAL

## Dor referida - Metâmero dependente

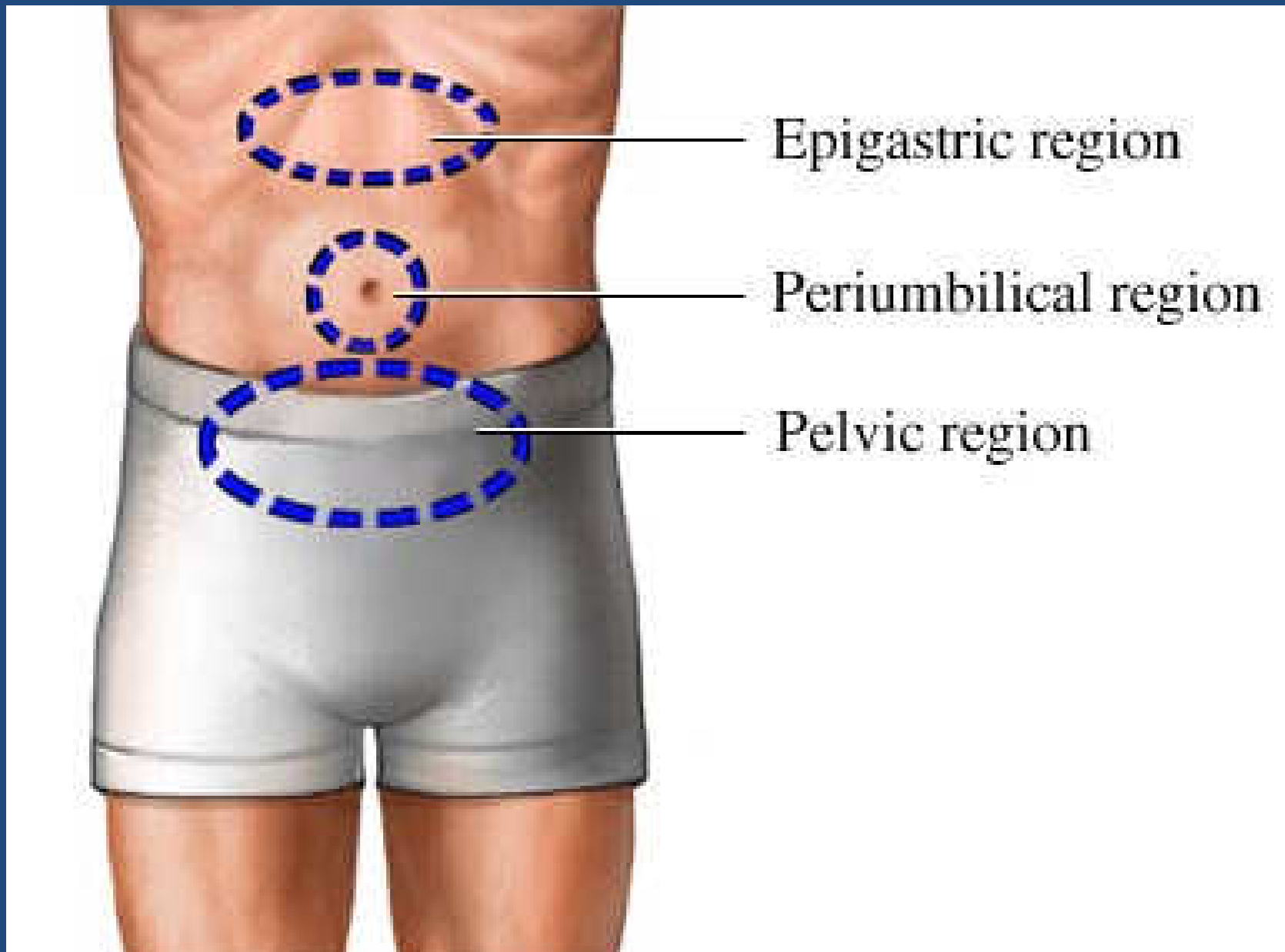

# PERITONITE

- PERITONITE PARIETAL
  - FIBRAS TIPO A
  - DOR INTENSA E BEM LOCALIZADA
  - SEGUE DERMÁTOMO CORRESPONDENTE
  - PROCESSO TRANSMURAL

# DOR LOCALIZADA - PARIETAL

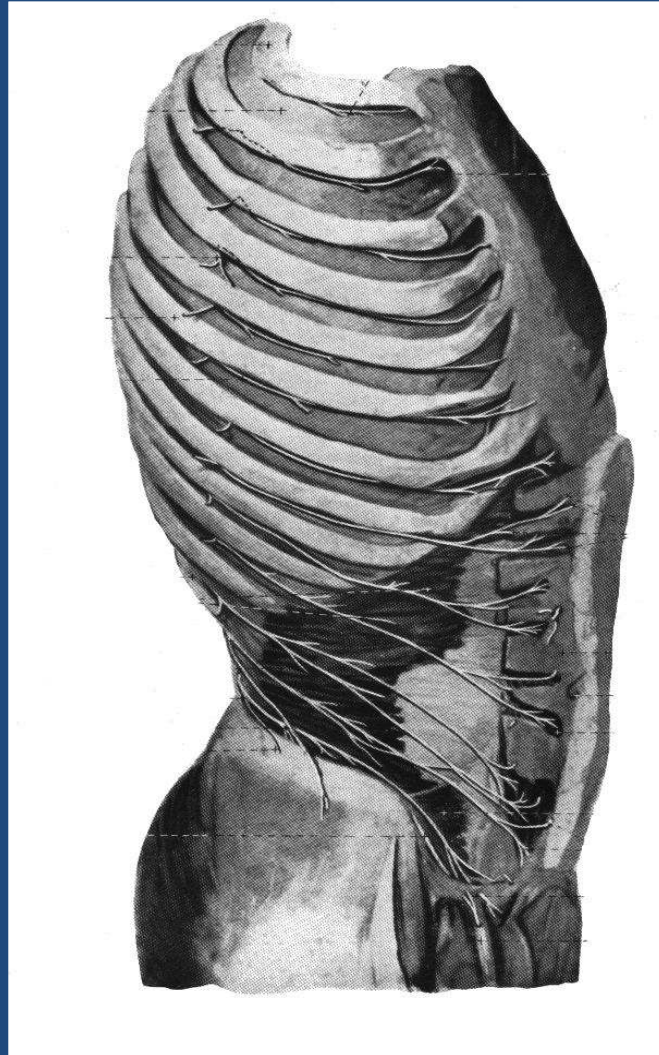

# PERITONITE

- PACIENTE IMÓVEL
- COMPROMETIMENTO GERAL IMPORTANTE
- TAQUICARDIA
- RIGIDEZ ABDOMINAL
- DEFESA INVOLUNTÁRIA
- DOR A PALPAÇÃO SUPERFICIAL E PROFUNDA
- DESCOMPRESSÃO BRUSCA DOLOROSA

# PERITONITE

- PACIENTE IMÓVEL
- COMPROMETIMENTO GERAL IMPORTANTE
- TAQUICARDIA
- RIGIDEZ ABDOMINAL
- DEFESA INVOLUNTÁRIA
- DOR A PALPAÇÃO SUPERFICIAL E PROFUNDA
- DESCOMPRESSÃO BRUSCA DOLOROSA

**ALARMARME!!!**

# ABDOME AGUDO

Com irritação peritoneal



# ABDOME AGUDO

Sem irritação peritoneal

```
graph TD; A[Sem irritação peritoneal] --> B[Obstrutivo]; A --> C[Vascular];
```

Obstrutivo

Vascular

# EM GERAL...

- AA INFLAMATÓRIO → DOR + FEBRE
- AA PERFURATIVO → MUITA DOR SÚBITA, PERITONITE
- AA HEMORRÁGICO → MENOS DOR, MAIS CHOQUE
- AA OBSTRUTIVO → CÓLICA, DISTENSÃO, SEM FEZES E FLATOS
- AA VASCULAR → MUITA DOR, POUCOS ACHADOS, CARDIOPATIA

# ABDOME AGUDO

## Abdome Agudo Não-cirúrgico - Causas

- 
- **Não-abdominais:**
    - Infarto do miocárdio
    - Embolia pulmonar
    - Pneumonia
    - Pleurite
    - Transtornos psiquiátricos
    - Abstinência de narcóticos
    - Herpes-zóster
    - Síndrome de budd-chiari
    - Insuficiência cardíaca
    - Distensão da cápsula hepática
    - Pericardite constrictiva
  - **Metabólicas/sistêmicas:**
    - Cetoacidose diabética
    - Porfíria intermitente aguda
    - Insuficiência adrenal aguda
    - Uremia
    - Crise aguda de hemólise
    - Crise algica da anemia falciforme
    - Intoxicação por metais pesados
    - Reação medicamentosa
  - **Gastrointestinais/abdominais:**
    - Angioedema
    - Febre familiar do mediterrâneo
    - Malária
    - Febre amarela
    - Síndromes de vasculite sistêmica (doença de Behçet, poliarterite nodosa etc.)
    - Doença inflamatória intestinal
    - Síndrome do intestino irritável
    - Doença ulcerosa péptica
    - Esofagite
    - Dispepsia funcional
    - Doença diverticular do cólon direito
    - Câncer intra-abdominal
    - Divertículo de meckel
    - Pseudo-obstrução intestinal
    - Cólon espástico
    - Angina mesentérica
    - Contusão da parede abdominal
    - Linfadenite mesentérica
  - **Ginecológicas/urológicas :**
    - Linfonodomegalias (linfoma, doenças auto-imunes etc.)
    - Hepatite aguda
    - Tuberculose intestinal
    - Infecções (citomegalovírus, febre tifóide, gastroenterite aguda).
    - Abscesso tuboovariano
    - Doença inflamatória pélvica
    - Mittelschmerz
    - Endometriose
    - Câncer ginecológico
    - Prostatite
    - Obstrução de vias urinárias
    - Litíase renal
    - Infecção urinária

OBRIGADO !!!

