

PLANO ANUAL DE COMPRAS

PAC EBSE RH - 2025

EBSERH – EMPRESA BRASILEIRA DE SERVIÇOS
HOSPITALARES

PLANO ANUAL DE COMPRAS PAC EBSEH - 2025

Aprovado pela Diretoria Executiva da Ebserh
na 654ª Reunião ordinária, de 17 de dezembro de 2024.

Aprovado pelo Conselho de Administração da Ebserh,
na XXX Reunião Ordinária, de XX de outubro de 2024.

(Resolução nº XX/2024 – Conselho Administrativo/Ebserh,
de XX de outubro de 2024).

Brasília, 31/12/2024

Histórico do Documento

Versão	Aprovação	Reunião Diretoria	Reunião Conselho de Administração
00	XX/XX/2024	XX ^a Reunião de Diretoria	XX ^a Reunião Ordinária / Res N ^o XX/2025 CA

1. IDENTIFICAÇÃO GERAL DA EMPRESA

EMPRESA PÚBLICA: EMPRESA BRASILEIRA DE SERVIÇOS HOSPITALARES - EBSEH	
CNPJ:	15.126.437/0001-43
NIRE:	5350000473-4
Sede:	Brasília/DF
Tipo de estatal:	Empresa Pública Dependente
Acionista controlador:	União
Tipo societário:	não definido
Tipo de capital:	fechado
Abrangência de atuação:	nacional
Setor de atuação:	Saúde e Educação
Presidente:	Ademar Arthur Chioro dos Reis arthur.chioro@ebserh.gov.br

1.1 Instâncias Estatutárias

CONSELHO DE ADMINISTRAÇÃO DA EMPRESA BRASILEIRA DE SERVIÇOS HOSPITALARES - EBSEH		
REPRESENTANTES	CONSELHEIROS	CPF
Presidente do Conselho de Administração - EBSEH	Djaci Vieira de Sousa	***.796.001-**
Presidente da EBSEH	Ademar Arthur Chioro	***.678.377-**
Ministério da Educação	Djaci Vieira de Sousa	***.796.001-**
Ministério da Educação	Adalton Rocha de Matos	***.134.025-**
Ministério da Saúde	Helvécio Miranda Magalhães Junior	***.966.446-**
Ministério da Saúde	Milton de Arruda Martins	***.577.808-**
Ministério da Gestão e da Inovação em Serviços Públicos	Maria Aparecida Chagas Ferreira	***.335.691-**
Associação Nacional dos Dirigentes das Instituições Federais de Ensino Superior (Andifes)	Natalino Salgado Filho	***.954.943-**
Empregados da EBSEH	Alailson Rocha Santana	***.971.435-**

CONSELHO FISCAL DA EBSEH		
REPRESENTANTES	CONSELHEIROS	CPF
Presidente do Conselho Fiscal – Ministério da Educação (titular)	José de Castro Barreto Junior	***.217.314-**
Ministério da Educação (suplente)	Márcio Aquino Terra	***.628.481-**
Secretaria do Tesouro Nacional/Ministério da Fazenda (titular)	Sérgio Alonso da Costa	***.567.738-**
STN/MF (suplente)	Artur Henrique da Silva Santos	***.305.877-**
Ministério da Saúde (titular)	Francisco José D'ângelo Pinto	***.474.367-**

CONSELHO CONSULTIVO DA EBSEH		
REPRESENTANTES	CONSELHEIROS	CPF
Ex-Presidente (2012-2015)	José Rubens Rebelatto	***.117.688-**
Ex -Presidente (2015-2016)	Newton Lima Neto	***.524.428-**
Ex -Presidente (2019-2024)	Oswaldo de Jesus Ferreira	***430-927-**

DIRETORIA EXECUTIVA DA EBSEH		
REPRESENTANTES	MEMBROS	CPF
Presidente da EBSEH	Ademar Arthur Chioro dos Reis	***.678.377-**
Vice-Presidente da EBSEH	Daniel Gomes Monteiro Beltrammi	***.612.298-**
Diretora de Administração e Infraestrutura	Odete Carmen Gialdi	***.051.840-**
Diretora de Atenção à Saúde	Lumena Almeida Castro Furtado	***.260.031-**
Diretora de Ensino, Pesquisa e Inovação	Cristiane Carvalho Santos Melo	***.241.835-**
Diretora de Gestão de Pessoas	Luciana de Gouveia Viana	***.869.746-**
Diretora de Orçamento e Finanças	Márcia Suzanna Dutra de Abreu Borges da Fonsêca	***.188.814-**
Diretor de Tecnologia da informação	Giliate Cardoso Coelho Neto	***.359.534-**

COMITÊ DE AUDITORIA DA EBSEH		
REPRESENTANTES	MEMBROS	CPF
Presidente do Comitê de Auditoria – membro especialista em Contabilidade Societária	Lúcio Carlos de Pinho Filho	***.979.817-**
	Rosângela Costa Suffert	***.832.670-**

COMITÊ DE PESSOAS, ELEGIBILIDADE, SUCESSÃO E REMUNERAÇÃO DA EBSEH		
REPRESENTANTES	MEMBROS	CPF
	Ademar Arthur Chioro dos Reis	***.678.377-**
	Lúcio Carlos de Pinho Filho	***.979.817-**
	Luiz Fernando Beskow	***.230.510-**

SUMÁRIO

1. INTRODUÇÃO	
1.1 Missão, Visão e Valores.....	
1.2 Plano de Negócio.....	
2 FONTES DE FINANCIAMENTO	
2.1 Acordo Organizativo de Compromissos (AOC): qualidade e eficiência	
3 COMPRAS CENTRALIZADAS E REGIONALIZADAS	
4 RISCOS, OPORTUNIDADES E PERPECTIVAS	
4.1 Gestão de Riscos	
4.2 Controle Interno e Externo	
4.3 Integridade Pública	
5 PLANO ANUAL DE COMPRAS - PAC Ebserh 2025	
5.1 Estrutura do PAC.....	
5.2 Planejamento PAC Ebserh – 2025.....	
6 CONSIDERAÇÕES FINAIS	
REFERÊNCIAS BIBLIOGRÁFICAS	
ANEXO 1 – ENGENHARIA CLÍNICA.....	
ANEXO 2 – PATRIMÔNIO.....	
ANEXO 3 – INSUMOS.....	
ANEXO 4 – TECNOLOGIA DA INFORMAÇÃO.....	
ANEXOS HC UFMG.....	

1. INTRODUÇÃO

A Empresa Brasileira de Serviços Hospitalares – Ebserh, é uma empresa pública vinculada ao Ministério da Educação (MEC), criada pela lei nº 12.550, de 15 de dezembro de 2011, com a finalidade de prestar serviços gratuitos de assistência médico-hospitalar, ambulatorial e de apoio diagnóstico e terapêutico à comunidade, assim como prestar às instituições públicas federais de ensino ou instituições congêneres serviços de apoio ao ensino, à pesquisa e à extensão, ao ensino-aprendizagem e à formação de pessoas no campo da saúde pública, com a observância da autonomia universitária, nos termos do art. 207 da Constituição Federal.

Com base na lei de criação da Ebserh, as competências da Estatal são:

- Administrar unidades hospitalares, bem como prestar serviços de assistência médico-hospitalar, ambulatorial e de apoio diagnóstico e terapêutico à comunidade, no âmbito do SUS;
- Prestar às Instituições Federais de Ensino Superior (Ifes) e a outras instituições congêneres serviços de apoio ao ensino, à pesquisa e à extensão, ao ensino-aprendizagem e à formação de pessoas no campo da saúde pública, mediante as condições fixadas no estatuto social;
- Apoiar a execução de planos de ensino e pesquisa de Ifes e de outras instituições congêneres, cuja vinculação com o campo da saúde pública ou com outros aspectos da sua atividade torne necessária essa cooperação, em especial na implementação das residências médica, multiprofissional e em área profissional da saúde, nas especialidades e regiões estratégicas para o SUS;
- Prestar serviços de apoio à geração do conhecimento em pesquisas básicas, clínicas e aplicadas nos HUFs e a outras instituições congêneres;
- Prestar serviços de apoio ao processo de gestão dos HUFs e a outras instituições congêneres, com implementação de sistema de gestão único com geração de indicadores quantitativos e qualitativos para o estabelecimento de metas; e
- Exercer outras atividades inerentes às suas finalidades, nos termos do seu estatuto social.

A partir da criação da Ebserh, a instituição passou a ser a responsável pela gestão de hospitais universitários federais. Entre as atribuições assumidas pela empresa, estão a coordenação e avaliação da execução das atividades dos hospitais; o apoio técnico à

elaboração de instrumentos de melhoria da gestão e a elaboração da matriz de distribuição de recursos para os hospitais

Atualmente são 45 Hospitais Universitários, incluídos os Complexos Hospitalares, conforme descrito abaixo:

- Região Norte

Complexo Hospitalar Universitário da Universidade Federal do Pará
Hospital de Doenças Tropicais da Universidade Federal de Tocantins
Hospital Universitário Getúlio Vargas da Universidade Federal do Amazonas
Hospital Universitário da Universidade Federal do Amapá
Hospital Universitário da Universidade Federal de Roraima

- Região Nordeste

Complexo Hospitalar da Universidade Federal do Ceará
Hospital das Clínicas da Universidade Federal de Pernambuco
Hospital Universitário da Universidade Federal do Maranhão
Hospital Universitário da Universidade Federal do Piauí
Hospital Universitário da Universidade Federal de Sergipe
Hospital Universitário da Universidade Federal do Vale do São Francisco
Hospital Universitário Alcides Carneiro da Universidade Federal de Campina Grande
Hospital Universitário Júlio Bandeira da Universidade Federal de Campina Grande
Hospital Universitário de Lagarto da Universidade Federal de Sergipe
Hospital Universitário Lauro Wanderley da Universidade Federal da Paraíba
Hospital Universitário Prof. Alberto Antunes da Universidade Federal de Alagoas
Hospital Universitário Prof. Edgard Santos da Universidade Federal da Bahia
Maternidade Climério de Oliveira da Universidade Federal da Bahia
Hospital Universitário Ana Bezerra da Universidade Federal do Rio Grande do Norte
Hospital Universitário Onofre Lopes da Universidade Federal do Rio Grande do Norte
Maternidade Januário Cicco da Universidade Federal do Rio Grande do Norte

- Região Centro Oeste

Hospital das Clínicas da Universidade Federal do Goiás
Universitário de Brasília da Universidade Federal de Brasília
Hospital Universitário Júlio Muller da Universidade Federal do Mato Grosso
Hospital Universitário Maria Aparecida Pedrossian da Universidade Federal do Mato Grosso do Sul
Hospital Universitário da Universidade Federal de Grande Dourados

- Região Sul

Complexo Hospital de Clínicas da Universidade Federal do Paraná
Hospital Escola da Universidade Federal de Pelotas
Hospital Universitário da Universidade Federal do Rio Grande

Hospital Universitário da Universidade Federal de Santa Catarina
Hospital Universitário de Santa Maria da Universidade Federal de Santa
Maria

- Região Sudeste

Hospital das Clínicas da Universidade Federal de Minas Gerais
Hospital das Clínicas da Universidade Federal do Triângulo Mineiro
Hospital das Clínicas da Universidade Federal de Uberlândia
Hospital Universitário da Universidade Federal de São Carlos
Hospital Universitário da Universidade Federal de Juiz de Fora
Hospital Universitário Antônio Pedro da Universidade Federal Fluminense
Hospital Universitário Cassiano Antônio Moraes da Universidade Federal do
Espírito Santo
Hospital Universitário Gaffrée e Guinle da Universidade Federal do Estado
do Rio de Janeiro
Complexo Hospitalar da Universidade Federal do Rio de Janeiro

Os Hospitais Universitários Federais (HUFs) são importantes centros de formação de recursos humanos na área da saúde e prestam apoio ao ensino, à pesquisa e à extensão das instituições federais de ensino superior às quais estão vinculados.

Além disso, no campo da assistência à saúde, os hospitais universitários federais são centros de referência de média e alta complexidade para o Sistema Único de Saúde (SUS).

O HOSPITAL DAS CLÍNICAS DA UNIVERSIDADE FEDERAL DE MINAS GERAIS

Em dezembro de 2013 a Universidade Federal de Minas Gerais assinou o Contrato de Gestão Gratuita com a Ebserh e, a partir de então, o Hospital das Clínicas da UFMG passou a ser administrado pela empresa.

O Hospital das Clínicas da Universidade Federal de Minas Gerais, filial Ebserh (HC UFMG/Ebserh) é um hospital de ensino, público, geral, universitário, 100% SUS, Unidade Especial da UFMG e tem como principais características: atender a todas as especialidades e sub-especialidades oferecidas ao SUS; hospital de ensino certificado pelo MEC - Portaria Interministerial MEC/MS 1704 de 17 de agosto de 2004; atua no atendimento à sociedade, na formação de recursos humanos, no desenvolvimento de pesquisa, de produção e da incorporação de tecnologia na área de saúde. É referência em transplantes, tratamentos oncológicos e quimioterapia, maternidade e neonatologia de alto risco, marca-passos de alto custo, neurocirurgia, cirurgia cardíaca, entre outras e se constitui como campo de estágio para todos os cursos da área da saúde da UFMG: Medicina, Nutrição, Psicologia, Técnico em Enfermagem, Técnico em Patologia Clínica, Tecnólogo em Imagem, Terapia

Ocupacional, Biomedicina, Biologia, Bioquímica, Enfermagem, Farmácia, Fisioterapia, Fonoaudiologia e Gestão de Serviços de Saúde.

O HC-UFMG apresenta-se ao Sistema Único de Saúde (SUS) como um hospital geral, de grande porte, com atendimentos voltados à média e alta complexidade. Constitui-se como referência importante para Minas Gerais, com destaque para o tratamento de doenças raras, oncohematológicas, cardiológicas e para a realização de transplantes. Na Região Metropolitana de Belo Horizonte, integra a Rede de Urgência e Emergência e conta com um pronto socorro para atendimento a casos clínicos e cirúrgicos não-traumáticos, além de maternidade de referência para partos de alto risco e serviço oftalmológico de urgência.

O HC-UFMG se mantém, ao longo dos últimos anos, como o prestador de serviços para o SUS com a maior média de remuneração por internação hospitalar de Minas Gerais.

Tal informação reforça a concentração de atendimentos mais complexos no HC-UFMG, fruto do acúmulo, durante décadas, de expertise em todas as especialidades do SUS e disponibilidade de recursos tecnológicos diferenciados. Este perfil confere vigor às pesquisas clínicas e acadêmicas realizadas na instituição, bem como aos programas de formação profissional, particularmente na pós-graduação.

No âmbito do ensino o HC-UFMG desempenha papel estratégico na formação e desenvolvimento de recursos humanos para a saúde, disponibilizando sua infraestrutura física e tecnológica para o treinamento prático de alunos de graduação e pós-graduação da UFMG e outras Instituições de Ensino. A oferta de cenários de treinamento e aprendizado pelo HC-UFMG permite aos alunos de graduação a aquisição de conhecimentos, habilidades e atitudes importantes para a formação em saúde, alinhadas às diretrizes de humanização do cuidado, segurança do paciente, qualidade e excelência técnica. Favorece, também, a formação de profissionais de saúde críticos, reflexivos e voltados para a intervenção baseada nas melhores evidências.

O HC-UFMG recebe, semestralmente, cerca de 2.500 alunos de graduação de diferentes unidades acadêmicas da UFMG, dos cursos de Medicina, Enfermagem, Biomedicina, Farmácia, Fisioterapia, Fonoaudiologia, Gestão de Serviços de Saúde, Nutrição, Odontologia, Psicologia, Tecnologia em Radiologia, Terapia Ocupacional, dentre outros. Somam-se a estes, outros alunos de graduação provenientes de Instituições Federais de Ensino Superior – IFES, além de alunos de graduação estrangeiros advindos das universidades com acordos de cooperação internacional.

Há que se destacar, ainda, a contribuição do HC-UFMG na formação acadêmica no ensino médio e profissionalizante. São ofertadas vagas de estágio pela Unidade de Patologia Clínica para alunos de graduação provenientes do Colégio Técnico da UFMG e pelo Serviço de Saúde Ocupacional e Segurança do Trabalho – SOST para alunos de graduação do

Curso Técnico em Segurança do Trabalho provenientes do Serviço Nacional de Aprendizagem Comercial - Minas Gerais (Senac-MG).

No que tange a residência em saúde, o HC-UFMG desponta nacionalmente como um dos maiores formadores de recursos humanos. Com 69 programas de residência médica nas áreas clínicas, cirúrgicas e propedêuticas, bem como, possui 3 programas de residência multiprofissional e uma uniprofissional (Buco-maxilo). Os programas de residência em saúde representam a principal atividade de pós-graduação desenvolvida pelo hospital, são mais de 600 profissionais em treinamento, inseridos em mais de 72 programas.

O Hospital também é cenário de desenvolvimento de pesquisas com caráter acadêmico que compõem atividades de cursos de pós-graduação stricto sensu – mestrados e doutorados e Trabalhos de Conclusão de Curso (TCC) de programas de residência ou de cursos de graduação e de pesquisas clínicas, nas mais diversas áreas do conhecimento, com cadastro de 1.130 pesquisas, no período de 2018 a 2023.

Com mais de sessenta e oito mil metros de área construída, o Hospital das Clínicas da UFMG é formado por um complexo de edificações que conta com o Hospital São Vicente de Paulo, como prédio principal, sete anexos para atendimento ambulatorial e a moradia para os residentes. Segue a distribuição da área hospitalar:

Hospital São Vicente de Paulo

Teve sua construção iniciada na década de 40 e é composto por 11 andares, onde estão abrigadas as Unidades de Internação, o Centro Cirúrgico e as Unidades de Terapia Intensiva.

- Administração
- Unidades de internação
- Unidade de urgência
- Apoio diagnóstico

Ambulatório Hospital São Geraldo

- Especializado em Oftalmologia e Otorrinolaringologia.
- Fonoaudiologia
- Oftalmologia
- Otorrinolaringologia

Ambulatório Borges da Costa

- Oncologia Adulto e Pediátrica
- Quimioterapia
- Cirurgia Ambulatorial

- Endocrinologia
- Saúde Mental
- Projeto ELSA - Estudo Longitudinal da Saúde do Adulto
- Coleta Ambulatorial

Ambulatório Bias Fortes

- Policlínicas
- Serviço de Arquivo Médico e Estatística (SAME)
- Ambulatório de Doenças Profissionais

Instituto Jenny Faria - Saúde do Idoso e da Mulher

Inaugurado em abril de 2010, o Instituto Jenny de Andrade Faria abriga os serviços de Assistência à Saúde do Idoso e da Mulher, além de ambulatórios de Gastroenterologia.

- Geriatria
- Ginecologia
- Planejamento Familiar
- Obstetrícia
- Gastroenterologia

Ambulatório São Vicente de Paulo

- Pediatria

Ambulatório de Dermatologia Osvaldo Costa

- Dermatologia Clínica e Cirúrgica

Anexo Maria Guimarães

- Moradia dos residentes

Um dos maiores prestadores de serviços de saúde de Minas Gerais, o Hospital das Clínicas da UFMG é referência no tratamento de patologias de média e alta complexidade, colocando toda a sua estrutura em favor do melhor tratamento para os seus pacientes.

Estrutura Física

Área física (construída):	68.016 m ²
Leitos ativos	460
Leitos gerais	384
Leitos de terapia intensiva	76

Salas cirúrgicas	34
Consultórios	344
Fonte: RELATÓRIO ESTATÍSTICO HC-UFMG - dez 2023	

A visão definida para o HC UFMG é a de “Consolidar-se como Hospital Universitário Público Federal de excelência em assistência à saúde, ensino, pesquisa e inovação, a serviço dos usuários do SUS”. Dentro dessa perspectiva seguem alguns dados da produção assistencial:

Produtividade: Média Mensal

Atendimentos de urgência:	4.500
Internações:	1.600
Consultas ambulatoriais:	31.500
Exames Laboratoriais	160.000
Cirurgias:	1.600
Partos:	200
Consultas de emergência	4.500
Fonte: RELATÓRIO ESTATÍSTICO HC-UFMG - dez 2023	

Colegiado Executivo

A atual direção do Hospital das Clínicas da UFMG, denominada Colegiado Executivo, com mandato até 03 de outubro de 2026, tem a seguinte composição:

- Superintendente: Prof. Alexandre Rodrigues Ferreira
- Gerente de Atenção à Saúde: Prof. Vandack Alencar Nobre Júnior
- Gerente de Ensino e Pesquisa: Profa. Fabiana Maria Kakehasi
- Gerente Administrativa: Adm. Elizete Maria da Silva Neme

Seguem nos anexos o detalhamento desse Plano de Compras para o ano de 2025 do HC-UFMG.

A criação da Empresa Brasileira de Serviços Hospitalares (Ebserh) integra um conjunto de medidas adotadas pelo Governo Federal para a reestruturação dos hospitais vinculados às instituições federais de ensino superior.

Quanto às instâncias estatutárias, a Ebserh conta com a Assembleia Geral, composta pela União, representada pela Procuradoria-Geral da Fazenda Nacional, nos termos do Decreto-Lei nº 147, de 3 de fevereiro de 1967, e os seguintes órgãos estatutários:

- Conselho de Administração (CA);
- Diretoria Executiva (DIREX);
- Conselho Fiscal (CF);
- Conselho Consultivo;

- Comitê de Auditoria (COAUD); e
- Comitê de Pessoas, Elegibilidade, Sucessão e Remuneração (CPESR). A administração é exercida pelo CA e pela DIREX, com base nas atribuições do Estatuto Social.

O Conselho de Administração - CA é órgão de deliberação estratégica e colegiada, composto por nove membros eleitos pela Assembleia Geral, sendo formado por três membros do Ministério da Educação, pelo Presidente da Empresa, um membro indicado pelo Ministério da Gestão e da Inovação em Serviços Públicos, dois membros indicados pelo Ministério da Saúde, um representante dos empregados e um membro indicado pela Associação Nacional dos Dirigentes das Iles. Deve ser composto por, no mínimo, dois membros independentes.

A Diretoria Executiva - DIREX é o órgão gestor central de administração e representação, cabendo-lhe assegurar o funcionamento regular da Estatal, em conformidade com a orientação geral traçada pelo CA. É composta pelo Presidente e Vice-Presidente da Empresa e até cinco Diretores, todos eleitos pelo CA.

1.1 Missão, Visão e Valores

A empresa tem como propósito "Saúde, ensino, pesquisa e inovação a serviço da vida e do SUS". E sua visão é "Consolidar-se como uma rede de hospitais universitários de excelência para o SUS." A partir das principais perspectivas da visão estratégica, foram definidos 5 (cinco) pilares estratégicos:

1. **Sociedade:** compreendendo o público dos usuários do Sistema Único de Saúde (SUS), além dos estudantes, residentes, docentes e pesquisadores da Rede.
2. **Responsabilidade Ambiental, Social e Governança:** que compreende a contribuição social da empresa, em especial sobre a ampliação da integração da Ebserh no SUS.
3. **Desenvolvimento Institucional:** que se refere ao aprimoramento dos processos internos da empresa frente aos desafios de promoção da atuação integrada dos hospitais em rede.
4. **Sustentabilidade Financeira:** que representa o compromisso com o equilíbrio entre receitas e despesas, mantendo a saúde financeira da empresa.
5. **Desenvolvimento do Trabalhador:** referindo-se ao compromisso de desenvolvimento da força de trabalho frente aos desafios estratégicos da empresa.

Figura 1: Pilares estratégicos da Rede Ebserh

Alinhados com todos os compromissos estratégicos dos pilares, foram propostos 24 (vinte e quatro) objetivos estratégicos, organizados em sete temas: Sociedade (Pesquisador), Sociedade (Usuário SUS), Sociedade (Estudante), Desenvolvimento do Trabalhador, Responsabilidade Ambiental, Social e Governança, Sustentabilidade Financeira e Desenvolvimento Institucional. A partir disso, construiu-se o Mapa Estratégico da Ebserh 2024-2028, o qual demonstra seus objetivos estratégicos, bem como direciona o Plano Anual de Compras (PAC) 2025 da Rede Ebserh.

MAPA ESTRATÉGICO 2024-2028



Figura 2: Mapa estratégico Ebserh 2024-2028.

Essas definições exprimem a forma como a Ebserh se estrutura para ofertar os serviços de assistência à saúde, apoio à formação de recursos humanos, ao desenvolvimento e disseminação do conhecimento em saúde, ao ensino e à pesquisa nos Hospitais Universitários Federais (HUFs).

Outrossim, demonstram também como estão organizados internamente seus recursos para fazer a gestão de suas unidades; como se dá o relacionamento entre a Administração Central e as 45 unidades hospitalares, no que tange à responsabilidade pela tomada de decisão e à forma como a Rede se relaciona com os entes externos; e ainda, a estratégia que utiliza para otimizar o uso de seus ativos e direcionar seu crescimento.

1.2 Plano de Negócio

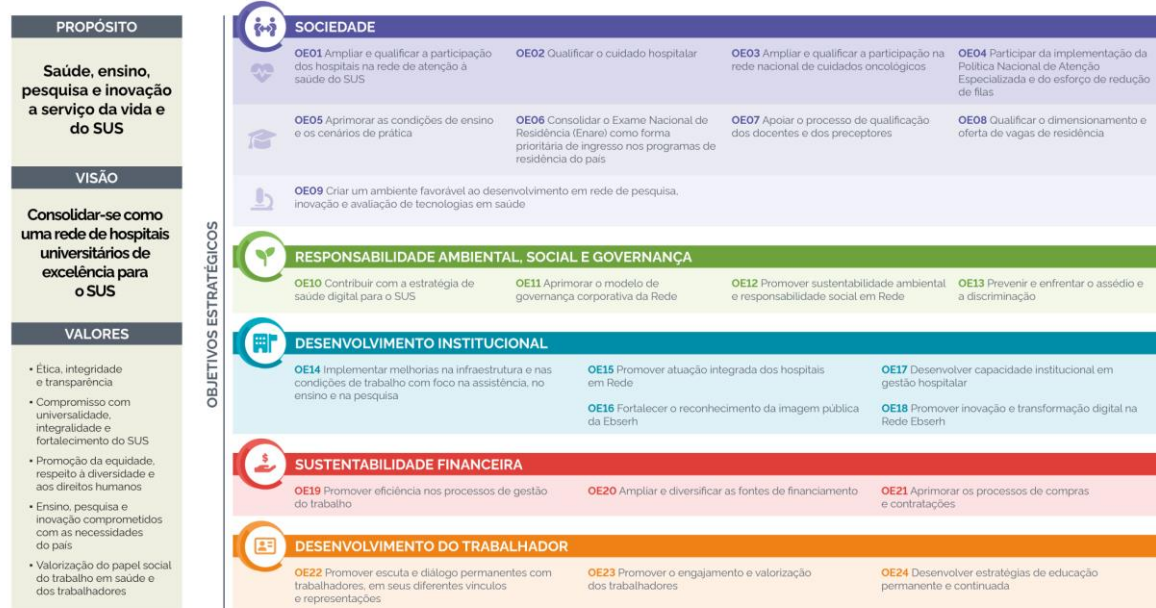
O Plano de Negócios da Rede Ebserh é um instrumento derivado da Estratégia de Longo Prazo, de caráter anual, que comunica aos interessados as prioridades em relação a projetos e metas. Além de contribuir para fortalecer a governança da Ebserh, o documento cumpre uma exigência prevista na Lei das Estatais (Lei nº 13.303/2016) (Brasil, 2016) e é utilizado nas avaliações do Indicador de Governança da Secretaria de Coordenação e Governança das Empresas Estatais do Ministério da Economia (IG-SEST).

O Plano de Negócios específico para o período de 2024 é um instrumento crucial para detalhar as estratégias, os esforços e recursos necessários, a expansão de serviços e a otimização de processos, alinhando-se com as demandas emergentes do setor de saúde

e educação e as expectativas da sociedade em relação à oferta de serviços de qualidade. Esse plano é um guia estruturado para a empresa, visto que promove uma gestão mais eficiente e orientada para resultados, a fim de consolidar a posição da Ebserh como referência no setor público de saúde no Brasil.

A Ebserh tem a possibilidade de atuar de maneira qualificada e propositiva nas áreas assistencial, tecnológica e científica, contribuindo com o desenvolvimento de políticas públicas. A Estatal é referência nacional em produção científica e tecnológica, com alto grau de atratividade para parcerias com a indústria, seja para desenvolvimento de protocolos, medicamentos, testes de equipamentos e disseminação de novas tecnologias; além do potencial de se ter ganhos de escala em ações coordenadas entre os HUFs, por meio de compras estratégicas, centralizadas e regionalizadas.

Salta à vista a oportunidade da empresa de ampliar cada vez mais sua capacidade de atuar em rede. No âmbito das compras estratégicas, cabe mencionar que as aquisições em escala favorecem a negociação com base em descontos sobre volume. Ademais, os HUF representam uma oportunidade prioritária para o setor produtivo oferecer artigos ao setor público e disseminar seus produtos para futuros clientes.

Isto posto, destacam-se ainda as principais oportunidades econômicas para o setor produtivo, quais são:

a. centralização das compras estratégicas com incremento de volume e participação em negociações com fornecedores nacionais, em condições mais vantajosas do que se fossem realizadas isoladamente; e,

b. atratividade para o estabelecimento de convênios, no sentido de fornecer auxílio na condução de pesquisas, testes e disseminação de novos produtos e tecnologias. Sob a ótica dos pacientes, destaca-se a responsabilidade social da Empresa como centro de excelência de referência na prestação de serviço assistencial e de ensino e pesquisa na rede pública.

2. FONTES DE FINANCIAMENTO

Conforme estabelecido nos Artigos 1º e 2º da Lei nº 12.550, de 15 de dezembro de 2011, que criou a Ebserh, a Empresa possui patrimônio próprio vinculado ao MEC e capital social sob propriedade integral da União. Sob essas condições, o financiamento das atividades da empresa e dos hospitais universitários federais a ela vinculados é realizado por meio do orçamento da União, na forma prevista no Artigo 8º da mesma lei.

Assim, o orçamento destinado anualmente à Empresa é composto por três fontes de financiamento:

a. orçamento específico previsto nas Leis Orçamentárias Anuais (LOA), que faz parte do orçamento geral do MEC e consta no Volume V da LOA de cada exercício, alocado na Unidade Orçamentária (UO) da Ebserh (identificada com o código 26443);

b. demais aportes orçamentários do MEC destinados aos HUFs por previsão em LOA ou descentralização de créditos, que contemplam principalmente o financiamento da folha de servidores concursados pelas universidades que atuam nos hospitais e o financiamento de bolsas de residência médica e multiprofissional, além de outros aportes eventuais; e,

c. aportes orçamentários do MS descentralizados aos HUFs. Apesar de não serem vinculados ao ministério, os hospitais prestam serviços de atendimento à população no âmbito do SUS. Dessa forma, recebem recursos orçamentários e financeiros do MS por instrumento de contratualização ou outras subvenções.

De acordo com o Art. 7º do Estatuto Social da Empresa, suas receitas constituem de:

1. dotações que lhe forem consignadas no orçamento da União;

2. receitas decorrentes:

a) da prestação de serviços compreendidos em seu objeto;

b) da alienação de bens e direitos;

c) das aplicações financeiras que realizar;

d) dos direitos patrimoniais, tais como aluguéis, foros, dividendos e bonificações; e,

e) dos acordos e convênios que realizar com entidades nacionais e internacionais.

3. doações, legados, subvenções e outros recursos que lhe forem destinados por pessoas físicas ou jurídicas de direito público ou privado; e

4. rendas provenientes de outras fontes.

2.1 Acordo Organizativo de Compromissos (AOC): qualidade e eficiência

O Planejamento da Aplicação de Créditos Orçamentários dos HUFs da Rede Ebserh e o Acordo Organizativo de Compromissos (AOC) são importantes instrumentos de pactuação entre a Administração Central e os HUFs.

O Acordo de Objetivos e Compromissos (AOC) tem como objetivo estabelecer condições materiais e institucionais para que os hospitais universitários federais aprimorem suas atividades de ensino, pesquisa, inovação e extensão com qualidade e efetividade. Além disso, busca promover ações e serviços de saúde no âmbito do Sistema Único de Saúde

(SUS), seguindo a Política de Planejamento da Aplicação de Créditos da Rede Ebserh e as disposições dos Decretos nº 7.082/2010 e nº 11.674.

Lançado em 2024, esse instrumento está fundamentado em um conjunto de dispositivos legais e programas estratégicos, como o Decreto nº 7.082/2010, que institui o Programa Nacional de Reestruturação dos Hospitais Universitários Federais (REHUF), e o Decreto nº 11.674/2023, que estabelece o Programa Nacional de Qualificação e Ampliação dos Serviços Prestados por Hospitais Universitários Federais no SUS (PRHOSUS). Também é regido pela Lei Federal nº 12.550/2011, que regulamenta a criação da Ebserh e define suas diretrizes. O AOC especifica o teto orçamentário de cada hospital e detalha os valores vinculados aos programas REHUF e PRHOSUS, sendo um compromisso pactuado entre a Administração Central da Ebserh e os Hospitais.

O planejamento do AOC é estruturado para atender às demandas prioritárias das unidades hospitalares e otimizar a utilização dos recursos orçamentários disponibilizados pela Lei Orçamentária Anual (LOA). Esse processo inicia-se com o levantamento das necessidades de cada unidade, consolidado pela Administração Central. As demandas são ordenadas por prioridade, validadas pelas áreas técnicas e formalizadas no planejamento anual. A pactuação final visa controlar os recursos financeiros às estratégias de ensino, pesquisa, assistência hospitalar e gestão, garantindo resultados e inovações importantes.

As mudanças na metodologia trouxeram benefícios, como maior eficiência na alocação de recursos, aprimoramento da gestão hospitalar e melhoria na qualidade da assistência, ensino e pesquisa. O AOC consolida-se como um instrumento essencial para fortalecer as políticas públicas de saúde e garantir a gestão eficiente dos hospitais universitários federais, promovendo resultados de impacto no SUS.

Modelo de Desdobramento da Estratégia da Rede Ebserh



Figura 3: Modelo de Desdobramento da Estratégia da Rede Ebserh.

3. COMPRAS CENTRALIZADAS E REGIONALIZADAS

A Exposição de Motivos (EM) do Projeto de Lei nº 1.749/2011, que autoriza o Poder Executivo a criar a Ebserh, defende que “a gestão integrada de várias unidades hospitalares permitirá obter ganhos de escala e especialização nos processos de compras; em processos finalísticos, na aquisição e disseminação de tecnologias e na gestão de pessoas” (BRASIL, 2011); isto é, a EM traz em seu bojo a centralização de compras para os hospitais universitários.

De fato, a unificação de compras em processos nacionais traz a possibilidade de reduzir custos processuais, padronizar materiais e serviços, aumentar o poder de negociação junto ao mercado, especializar equipes e obter ganhos de escala.

Em 2021, foi aprovado o novo organograma da Ebserh, que contemplou a Diretoria de Administração e Infraestrutura com uma unidade organizacional cujo objetivo é implementar a centralização de compras: o Serviço de Compras Centralizadas - SCCEN, vinculado à Coordenadoria de Administração e a Diretoria de Administração e Infraestrutura - DAI.

De acordo com o Regimento Interno da Administração Central, aprovado em 14 de junho de 2022, Art. 98, são competências do Serviço de Compras Centralizadas – SCCEN:

- I. gerir o modelo de categorias de compras da Rede Ebserh e de câmaras técnicas de padronização nacional referentes às categorias de compras;

- II. desenvolver estudos e operacionalizar ações que visem à implementação de estratégias e soluções inovadoras relativas às contratações;
- III. planejar as compras centralizadas, fomentando a incorporação das necessidades e do conhecimento técnico dos HUFs da Rede Ebserh;
- IV. instruir os procedimentos de planejamento das compras centralizadas, realizando estudos técnicos e prospecções de mercado, com suporte das áreas específicas das demais Diretorias;
- V. monitorar a efetividade das compras centralizadas e seus indicadores de eficiência e economicidade;
- VI. articular, com demais centrais de compras nacionais e internacionais, o desenvolvimento de ações colaborativas visando aprimorar as compras centralizadas;
- VII. propor e manter atualizado o cronograma de compras centralizadas; e
- VIII. propor estratégias de profissionalização dos compradores da Rede Ebserh.

Em 30 de junho de 2022, foi publicada a Resolução nº 171, que institui a Política de Compras Centralizadas da Ebserh. São objetivos da política de compras centralizadas definir modelo de atuação voltado ao estímulo das compras conjuntas, com o intuito de viabilizar a captura de ganhos de eficiência operacional, como redução de custos e garantia de abastecimento de todas as unidades hospitalares, reunir informações, conhecimento técnico e recursos, com o intuito de aprimorar as aquisições, em substituição aos métodos de compras individuais pelos quais cada unidade adquire bens e serviços que são de necessidade comum da Rede.

Em 2024, foi publicada a nova Política de Compras da Rede Ebserh, versão 2.0, aprovada pela Diretoria Executiva (DIREX) da Ebserh, através da Resolução Nº 1009, de 19 de março de 2024, e ratificada pelo Conselho de Administração (CA), através da Resolução nº 242, em 18 de abril de 2024. Como parte integrante da nova Política de Compras da Rede Ebserh, está prevista a elaboração do Plano Anual de Compras – PAC, como instrumento norteador dos processos de compras e contratações de bens e serviços dos Hospitais Universitários e Administração Central para o exercício de 2025.

O Serviço de Compras Centralizadas - SCCEN promove ações sistemáticas de comunicação para informações sobre as contratações conjuntas e aproximação da Sede com as unidades hospitalares, cujo objetivo é fortalecer o sentimento de rede. Entre essas ações destacam-se apresentações sobre as atividades do SCCEN para gestores e colaboradores que atuam com contratações públicas.

Ademais foram instituídos os órgãos colegiados para auxílio no desenvolvimento das normas dessa Política de Compras Centralizadas, dentre os quais: a Comissão de Governança de Aquisições Centralizadas/Regionalizadas - CGAC da Rede Ebserh.

A partir de então, passou a ser planejado, em conjunto com as áreas técnicas da Administração Central, com a participação dos gestores de categorias, o Cronograma de Compras Centralizadas. Essa ação prevê os processos de compras a serem operacionalizados pela Administração Central no decorrer do exercício de cada ano corrente para atendimento de toda a rede. Logo, o Cronograma torna previsível e mensurável as compras e contratações para os HUF, bem como o compromisso de entrega por parte da Administração Central, ao tempo que agrega credibilidade às compras conjuntas.

Destaca-se ainda como ação de comunicação com as unidades hospitalares da Rede Ebserh a criação do portal de Licitações e Contratos. Na intranet da Estatal são publicadas as atualizações normativas, decisões recentes do Tribunal de Contas da União, informações sobre o andamento das compras centralizadas. No espaço disponível ao público interno é apresentado ainda o Painel de Compras Centralizadas com dados atualizados sobre as atas centralizadas, as contratações, os procedimentos licitatórios.

Todas essas ações da empresa convergem aos objetivos do PAC, instituído pelo Decreto nº 10.947, de 25 de janeiro de 2022, destacados em seu Art. 5º:

1. racionalizar as contratações, por meio da promoção de contratações centralizadas e compartilhadas, a fim de obter economia de escala, padronização e redução de custos processuais;
2. garantir o alinhamento com o planejamento estratégico, o plano diretor de logística sustentável e outros instrumentos de governança existentes;
3. subsidiar a elaboração das leis orçamentárias;
4. evitar o fracionamento de despesas; e,
5. sinalizar intenções ao mercado, potencializando o diálogo pertinente, com consequente ganho em competitividade.

Nessa mesma vertente, o tema compras centralizadas e regionalizadas faz parte do rol dos indicadores estratégicos da Estatal, inserido no pilar Sustentabilidade Financeira da Rede Ebserh. O objetivo estratégico desse pilar é empregar os recursos de maneira eficiente, visando à perenidade e ao equilíbrio da Rede.

4. RISCOS, OPORTUNIDADES E PERPECTIVAS

A governança corporativa da Ebserh tem instituídas atividades de gestão de riscos e controles internos como fatores essenciais para o alcance dos objetivos estratégicos da empresa, visando tanto a identificação, o tratamento das variáveis e a garantia da eficácia de seus controles, quanto o norteamento estratégico das decisões institucionais e efetividade do controle da integridade nos processos organizacionais.

Com o advento da Lei de Responsabilidade das Estatais, Lei nº 13.303/2016, e seu Decreto Regulamentador, Decreto nº 8.945/2016, a gestão de riscos e controles internos surgiram como eixos que se assentam e conectam diversas engrenagens de governança, conferindo razoável segurança institucional nas instâncias deliberativas e nos diversos processos organizacionais.

4.1 Gestão de Riscos

Segundo a Política de Conformidade, Controle Interno e Gerenciamento de Riscos, este último segmento define-se como processo que visa identificar, avaliar, administrar e controlar potenciais eventos ou situações de risco e fornecer segurança razoável no alcance dos objetivos organizacionais.

Esse processo é conduzido pela Assessoria de Conformidade, Controle Interno e Gerenciamento de Riscos - ACCIGR, vinculada à Presidência. Os riscos corporativos mais críticos, estratégicos e de integridade são examinados trimestralmente ou quando necessário. Essa atividade permite aos proprietários de risco adotar a atitude preventiva e se antecipar aos eventos indesejáveis. As ações estão alinhadas aos princípios da Administração Pública, execução correta dos recursos, monitoramento constante, controle interno ativo e agilidade administrativa.

Importa salientar que a metodologia adotada pela Ebserh está embasada no Manual de Integridade, Riscos e Controles Internos da Gestão do Ministério da Economia; no Guia de Gestão de Riscos do Ministério da Economia; e no Manual de Gestão de Riscos do Tribunal de Contas da União.

Nesse contexto, uma importante ferramenta para a qualidade e a eficiência desse processo foi a implementação, em 2024, do Acordo Organizativo de Compromissos (AOC) que estabelece o planejamento e permite aos gestores dos HUF realizarem o planejamento administrativo, o que facilita a execução orçamentária.

4.2 Controle Interno e Externo

O Controle Interno, segundo a definição da política da Empresa, constitui-se em processos que englobam o conjunto de regras, procedimentos, diretrizes, protocolos, rotinas de sistemas informatizados, conferências e trâmites de documentos e informações, entre outros, operacionalizados de forma integrada pela direção e pelo corpo de colaboradores da

empresa, destinados a enfrentar os riscos e fornecer segurança razoável para que os objetivos organizacionais sejam alcançados.

Na Política de Conformidade, Controle Interno e Gerenciamento de Riscos está previsto que a atividade deve ser estruturada para oferecer segurança razoável ao alcance dos objetivos da organização. Isso implica em definir objetivos claros para a eficácia do funcionamento dos controles; congregar todas as atividades materiais e formais implementadas pela gestão para assegurar que as respostas aos riscos sejam executadas com eficácia, possibilitando o alcance dos objetivos estabelecidos; basear-se no gerenciamento de riscos; integrá-los ao processo de gestão; e aplicar-se a toda a Rede Ebserh. O controle interno é incumbência de todas as áreas, com ênfase à ACCIGR.

A Constituição Federal (CF/88), em seu artigo 70, trouxe a fiscalização como instrumento para efetivação do controle externo e interno do Poder Público:

A fiscalização contábil, financeira, orçamentária, operacional e patrimonial da União e das entidades da administração direta e indireta, quanto à legalidade, legitimidade, economicidade, aplicação das subvenções e renúncia de receitas, será exercida pelo Congresso Nacional, mediante controle externo, e pelo sistema de controle interno de cada Poder.

Desse modo, em relação ao controle interno, a Ebserh é avaliada pela Controladoria-Geral da União (CGU), como órgão central do sistema de controle interno. Como órgão auxiliar desse sistema a Empresa possui uma unidade de auditoria interna que realiza ações de auditoria e está sujeita às orientações normativas, à supervisão técnica e à fiscalização específica pelo órgão central. O controle externo é exercido pelo Congresso Nacional, auxiliado pelo TCU, que possui, dentre outras atribuições, a competência para julgar as contas dos administradores e demais responsáveis perante a União. Em síntese, o órgão de controle externo é o TCU.

4.3 Integridade Pública

Para fortalecer o controle interno e demonstrar que atua sempre conforme os interesses públicos e de forma a manter a confiança das partes interessadas, a Administração Pública deve ser tão transparente quanto possível sobre todas as suas decisões, ações, planos, orçamentos, despesas, contratos, transferências e resultados, permitindo que as partes interessadas verifiquem se a organização está cumprindo sua finalidade.

O Mapa Estratégico da Rede Ebserh está alinhado à proposta de constante fortalecimento da integridade como um instrumento que proporciona o controle interno e que evidencia a importância da cultura ética e da transparência.

Nesse contexto, com base no comprometimento da Alta Administração, na validação das diretrizes pelo corpo técnico, na gestão de riscos associados à integridade e no monitoramento contínuo das atividades, a Ebserh instituiu o Programa de Integridade, cujo objetivo é orientar as condutas pessoais e profissionais de todos os colaboradores, independentemente do cargo ou função que ocupem, em seu relacionamento com a sociedade. O Programa de Integridade tem como base o propósito, a visão e os valores institucionais, entrelaçados com a ética nas condutas em suas diferentes dimensões, objetivando uma construção de identidade e de imagem de uma organização reconhecida, com foco no trabalho inovador e de excelência, alinhado às boas práticas de governança corporativa e à comunicação transparente com todos os públicos com os quais a Rede Ebserh se relaciona.

5. PLANO ANUAL DE COMPRAS - PAC Ebserh 2025

O Plano Anual de Compras da Ebserh é um documento que estabelece o planejamento, execução, controle e avaliação das contratações de bens e serviços em geral da rede, com a estratégia de longo prazo, de acordo com a Resolução do CGPAR nº 45, de 30 de dezembro de 2022, que dispõe sobre as orientações às empresas estatais federais sobre planejamento, execução, controle e avaliação das contratações de bens e serviços em geral e o com a Política de Compras da Rede Ebserh 2.0, aprovada pela Diretoria Executiva, conforme Resolução nº1009, de 19 de março de 2024, e ratificada pelo Conselho de Administração, Resolução nº 242, em 18 de abril de 2024.

O PAC Ebserh - 2025 está fundamentado em todas as perspectivas que norteiam os objetivos estratégicos do pilar Sustentabilidade Financeira da Ebserh, quais sejam:

- Promover eficiência nos processos de gestão do trabalho;
- Ampliar e diversificar as fontes de financiamento;
- Aprimorar os processos de compras e contratações.

Dessa forma, os aludidos objetivos são intermediadores no que tange ao processo de compra e estruturação, pois elucidam e referenciam os pontos fundamentais e práticos a serem estabelecidos como prioridades efetivas na construção de estudo técnico e, ainda, para o gerenciamento de riscos dos contratos de bens e serviços.

5.1 Estrutura do PAC

O Plano Anual de Compras (PAC) é o instrumento de governança para contratações e aquisições, que tem por finalidade:

I – assegurar o alinhamento das contratações às necessidades da Ebserh, a fim de contribuir para o alcance dos objetivos estratégicos;

II – realizar o planejamento das contratações e aquisições para o ano subsequente, de modo a dar maior previsibilidade das demandas com vistas à eficiência e à qualidade do gasto público, bem como mapear potenciais riscos;

III – garantir a transparência e o controle das contratações;

IV – acompanhar o cumprimento dos prazos e responsabilidades das unidades envolvidas na instrução processual, de modo a concluir as contratações e aquisições no tempo e na qualidade desejados;

V – subsidiar a elaboração da proposta orçamentária a ser encaminhada a Administração Central da Ebserh.

O PAC Ebserh - 2025 terá por base:

1. Política de elaboração do planejamento da aplicação de créditos da Rede Ebserh, aprovada na 165ª reunião extraordinária do Conselho de Administração, realizada no dia 28 de setembro de 2023;

2. Acordo Organizativo de Compromissos (AOC): instrumento de consolidação da Aplicação de Créditos Orçamentários dos HUFs da Rede Ebserh o qual é estabelecido a pactuação entre as partes acerca da finalidade, dos prazos e dos valores destinados para as aquisições e contratações do exercício futuro, aprovados pelo Colegiado de cada Unidade Hospitalar e da Administração e do planejamento de compras anual das Unidades Hospitalares da Rede Ebserh.

3. O Plano de Aplicação de Créditos Orçamentários: instrumento por meio do qual são detalhados os itens que as Unidades Hospitalares da Rede Ebserh planejam adquirir, obedecidos os tetos orçamentários indicados anualmente pela Administração Central para execução, desdobrando-se no Plano Anual de Compras - PAC.

A estrutura do cronograma do Plano Anual de Compras (PAC) deve contemplar:

- a) Área demandante/requisitante
- b) objeto
- c) valor estimado
- d) Fonte de recursos
- e) data de início do processo de aquisição

5.2 Planejamento PAC Ebserh - 2025

Ao longo do ano de 2024, foi elaborada uma estratégia metodológica para os Hospitais Universitários Federais (HUFs) participarem do planejamento e construção do

PAC Ebserh - 2025. Essa metodologia envolveu etapas estruturadas, desde o alinhamento inicial com as áreas técnicas da Administração Central até a padronização do planejamento final, com o objetivo de garantir a transparência no processo, eficiência na execução e coerência entre as necessidades dos HUFs com as diretrizes da Administração Central.

O processo teve início com o alinhamento e a definição de um catálogo de objetos em colaboração com as áreas técnicas da Administração Central. Essa etapa foi essencial para identificar e validar os itens que seriam apresentados aos Hospitais Universitários como base para o planejamento. Em seguida, foi realizada a apresentação da proposta para a construção do PAC, envolvendo tanto as áreas técnicas da Administração Central quanto os HUFs, de modo a garantir um entendimento comum sobre as prioridades, os objetivos e os critérios.

Para aprofundar o planejamento, foram promovidas oficinas temáticas específicas, nas quais participaram as áreas técnicas da Administração Central, como SPIA, SGE, SGP, SEC e TI, juntamente com os HUFs. Nessas oficinas, foram abordadas as categorias: insumos, mobiliário administrativo e assistencial, equipamentos médicos e de tecnologia da informação (TI), promovendo um diálogo direto entre os envolvidos.

Posteriormente, foi enviado um formulário padronizado aos HUFs, permitindo que cada hospital apresentasse suas propostas com base nas informações obtidas nas oficinas temáticas. As informações coletadas foram então consolidadas pelo Serviço de Compras Centralizadas (SCCEN) para a construção da proposta final do Plano Anual de Compras de 2025, garantindo que as necessidades específicas de cada hospital fossem integradas ao Plano. Por fim, a metodologia além de promover maior integração e eficiência no planejamento, garantiu que as demandas específicas de cada hospital fossem contempladas de maneira sistemática e transparente. O resultado deste planejamento pode ser verificado nos anexos deste documento.

6. CONSIDERAÇÕES FINAIS

A Ebserh já trabalha com os mecanismos de controle e avaliação, comitês e comissões, painéis, elencados nesse documento, e o PAC Ebserh 2025 será mais uma ferramenta de gestão da Diretoria de Administração e Infraestrutura, por meio do acompanhamento da execução do Plano.

Este relatório servirá como instrumento de controle periódico das compras e contratações realizadas, uma vez que as informações nele contidas devem subsidiar a avaliação e auxiliar no monitoramento do processo de contratação, na sua execução e nos possíveis impactos de eventuais não contratações de itens definidos neste PCA, além de

permitir que seja verificada a aderência do plano à gestão orçamentária e financeira, possibilitando que a convergência dos itens efetivamente adquiridos com aquilo que foi estipulado no planejamento inicial seja atestada.

A eficiência, a eficácia e a efetividade das contratações, sob a égide da legislação regente, se constituem no objetivo estratégico da Ebserh dada a sua relevância para o cumprimento da missão institucional.

O ganho de economia de escala é um dos objetivos da iniciativa, outro é a minimização dos riscos de fraude e corrupção nas aquisições e o aumento da qualidade dos produtos em geral.

Por fim, para subsidiar os esforços internos e otimizar a utilização dos recursos alocados, o PAC Ebserh - 2025, instrumento que consolida as demandas a serem contratadas no exercício subsequente ao da sua elaboração, se fundamenta na diretriz de “planejar, executar, controlar e avaliar as contratações de bens e serviços em geral”, conforme recomenda a Resolução CGPAR nº 45, de 30 de dezembro de 2022.

Referências Bibliográficas:

BRASIL. **Projeto de Lei nº 1749/2011**. Autoriza o Poder Executivo a criar a empresa pública denominada Empresa Brasileira de Serviços Hospitalares S.A. - EBSEH e dá outras providências. Brasília: Congresso Nacional, 2011. Disponível em: <https://www.camara.leg.br/proposicoesWeb/fichadetramitacao?idProposicao=511029>. Acesso em 14 de agosto de 2024.

_____. Tribunal de Contas da União. **Acórdão nº 2813/2009**. Plenário. Relator: Ministro Aroldo Cedraz. Sessão de 25/11/2009. Disponível em: <https://www.lexml.gov.br/urn/urn:lex:br:tribunal.contas.uniao;plenario:acordao:2009-11-25;2813>. Acesso em 21 de agosto de 2024.

_____. **Lei nº 12.550, de 15 de dezembro de 2011**. Autoriza o Poder Executivo a criar a empresa pública denominada Empresa Brasileira de Serviços Hospitalares [...]. Brasília: Congresso Nacional, 2011. Disponível em: http://www.planalto.gov.br/ccivil_03/_ato2011-2014/2011/lei/l12550.htm. Acesso em 18 de agosto de 2024.

_____. **Decreto nº 10.947, de 25 de janeiro de 2022**, Dispõe sobre o plano de contratações anual e institui o Sistema de Planejamento e Gerenciamento de Contratações no âmbito da Administração Pública federal direta, autárquica e fundacional. Brasília: disponível em: <https://in.gov.br/en/web/dou/-/decreto-n-10.947-de-25-de-janeiro-de-2022-376059032>. Acesso em: 28 de agosto de 2024.

_____. Empresa Brasileira de Serviços Hospitalares. **Regimento Interno da Administração Central**, aprovado em 14 de junho de 2022. Brasília: Empresa Brasileira de Serviços Hospitalares, 2022. Disponível em: [file:///C:/Users/User/Downloads/Regimento%20Interno%20da%20Administra%C3%A7%C3%A3o%20Central%20\(1\)%20\(2\).pdf](file:///C:/Users/User/Downloads/Regimento%20Interno%20da%20Administra%C3%A7%C3%A3o%20Central%20(1)%20(2).pdf) . Acesso em 21 de agosto de 2024.

_____. Empresa Brasileira de Serviços Hospitalares. **Regulamento de Licitações e Contratos da Ebserh**, aprovado em 28 de abril de 2022. Brasília: Empresa Brasileira de Serviços Hospitalares, 2022. Disponível em https://www.gov.br/ebserh/pt-br/aceso-a-informacao/licitacoes-econtratos/legislacao-e-normas-de-licitacoes-e-contratos/normas-vigentes/rlice_rev2022_final_28-04-22.pdf/view . Acesso em 17 de agosto de 2024.

_____. Empresa Brasileira de Serviços Hospitalares. **Relatório de Gestão do Exercício de 2019-2022**. Brasília: Empresa Brasileira de Serviços Hospitalares, 2013. Disponível em: <https://www.gov.br/ebserh/pt-br/governanca/diretoria-executiva/relatorios/gestao-2019-2022/relatorio-de-gestao-ebserh-2019-2022.pdf/view>. Acesso em 15 ago 2024.

_____. Empresa Brasileira de Serviços Hospitalares. **Plano de Negócios 2024 Indicadores, metas e projetos estratégicos**. Brasília: Empresa Brasileira de Serviços Hospitalares, 2013. Disponível em <https://www.gov.br/ebserh/pt-br/governanca/gestao-estrategica/metas-e-projetos-estrategicos/plano-de-negocios-2024>. Acesso em 14 ago 2024.

SANTOS, Felipe Vilaça Loureiro. **Centralização de compras públicas**: a experiência da Empresa Brasileira de Serviços Hospitalares (Ebserh). Brasília, 2019. Disponível em: <https://repositorio.enap.gov.br/handle/1/4747> . Acesso em 18 de agosto de 2024.

SOCIEDADE Brasileira de Administração Pública. **A centralização das compras em estatal de abrangência nacional – Relato Técnico**. In: IX ENCONTRO BRASILEIRO DE ADMINISTRAÇÃO PÚBLICA, SÃO PAULO: 5-7 out. de 2022. Disponível em: <https://sbap.org.br/ebap-2022/496.pdf>. Acesso em: 14 ago 2024.

ANEXO I – MEDICAMENTOS

#	OBJETO 2025	Centralizado	Regionalizado	HUF local
1	medicamento	Contrates radiológicos	Centralizada (curva "A, B e C")	
2	medicamento	Medicamentos Antineoplásicos e afins (oncológico)	Centralizada (curva "A, B e C")	
3	medicamento	Medicamentos Antimicrobianos	Centralizada (curva "A")	HUF Local (curva "B e C")
4	medicamento	Medicamentos Cardiovasculares	Centralizada (curva "A")	HUF Local (curva "B e C")
5	medicamento	Medicamentos Gerais Injetáveis (Anti-inflamatórios, Analgésicos e Antitérmicos)	Centralizada (curva "A")	HUF Local (curva "B e C")
6	medicamento	Medicamentos Controlados/Anestésicos	Centralizada (curva "A")	HUF Local (curva "B e C")
7	medicamento	Medicamento radiofarmacos	Centralizada	
8	medicamento	Soros Hospitalares		Regionalizada (curva "A, B e C")
9	medicamento	Medicamentos Manipulados		HUF Local (curva "A, B e C")
10	medicamento	Medicamentos para Oftalmologia e Agentes Diagnósticos		HUF Local (curva "A, B e C")

ANEXO II – MATERIAL HOSPITALAR

#		OBJETO 2025	Centralizado	Regionalizado	HUF local
1	Material hospitalar	Seringas e agulhas	Centralizada (curva "A")		HUF Local (curva "B e C")
2	Material hospitalar	Equipos e Cateteres	Centralizada (curva "A")		HUF Local (curva "B e C")
3	Material hospitalar	Fios Cirúrgicos	Centralizada (curva "A")		HUF Local (curva "B e C")
4	Material hospitalar	EPI'S	Centralizada (curva "A")		HUF Local (curva "B e C")
5	Material hospitalar	Bolsas de Colostomia, Curativos e Adjuvantes			HUF Local (curva "A, B e C")
6	Material hospitalar	Braquiterapia e outros Materiais para Radioterapia			HUF Local (curva "A, B e C")
7	Material hospitalar	Drenos e Cânulas			HUF Local (curva "A, B e C")
8	Material hospitalar	Embalagens Farmacêuticas (Unitarizadoras OPUSPAC)			HUF Local (curva "A, B e C")
9	Material hospitalar	Equipos e seringas de Bombas			HUF Local (curva "A, B e C")
10	Material hospitalar	Fit as de Glicemia com Glicosímetro em Comodato			HUF Local (curva "A, B e C")
11	Material hospitalar	Lentes e Materiais para Oftalmologia			HUF Local (curva "A, B e C")
12	Material hospitalar	Materiais Hospitalares de Uso Geral			HUF Local (curva "A, B e C")
13	Material hospitalar	Materiais para Banco de Sangue			HUF Local (curva "A, B e C")
14	Material hospitalar	Materiais para Diagnóstico e Imagem			HUF Local (curva "A, B e C")
15	Material hospitalar	Materiais para Nefrologia			HUF Local (curva "A, B e C")
16	Material hospitalar	Materiais Respiratórios, UTI, Centro Cirúrgico, Anestesia e Outros			HUF Local (curva "A, B e C")

17	Material hospitalar	Saneantes, Antissépticos e Materiais para CME (Esterilização)			HUF Local (curva "A, B e C")
18	Material hospitalar	Telas e Hemostáticos			HUF Local (curva "A, B e C")
19	Material hospitalar	Tubos e Sondas			HUF Local (curva "A, B e C")
20	Material hospitalar	Instrumentais Cirúrgicos (Caixa e Vídeo)			HUF Local (curva "A, B e C")
21	Material hospitalar	Materiais Diversos para Laboratório de Análises Clínicas			HUF Local (curva "A, B e C")
22	Material hospitalar	Materiais para Laboratório de Anatomia Patológica			HUF Local (curva "A, B e C")
23	Material hospitalar	Materiais para Odontologia			HUF Local (curva "A, B e C")

ANEXO III – OPME

#		OBJETO 2025	Centralizado	Regionalizado	HUF local
1	OPME	OPMEs e Materiais Hospitalares (Cirurgia Geral , Plástica)	Centralizada		
2	OPME	OPME'S e Outros Materiais Hospitalares (Urologia)	Centralizada		
3	OPME	OPME's e Outros Materiais Hospitalares (Cardiovascular)		Regionalizada	
4	OPME	OPME's e Outros Materiais Hospitalares (Endoscopia)			HUF Local (curva "A, B e C")
5	OPME	OPME's e Outros Materiais Hospitalares (Hemodinâmica)			HUF Local (curva "A, B e C")
6	OPME	OPME's e Outros Materiais Hospitalares (Neurocirurgia)			HUF Local (curva "A, B e C")
7	OPME	OPME's e Outros Materiais Hospitalares (Ortopedia e Cirurgia Oral)			HUF Local (curva "A, B e C")
8	OPME	OPME's e Outros Materiais Hospitalares (Otorrinolaringologia)			HUF Local (curva "A, B e C")
9	OPME	OPME's e Outros Materiais Hospitalares (Traumatologia)			HUF Local (curva "A, B e C")

ANEXO IV – ACESSÓRIOS

#		OBJETO 2025	Centralizado	Regionalizado	HUF local
1	Acessórios	Insumos e acessórios para TIC	Centralizada		
2	Acessórios	Acessórios para Monitores Multiparamétricos		Regionalizada	
3	Acessórios	Acessórios para Oxímetros e Cardioversores		Regionalizada	
4	Acessórios	Acessórios Médicos, Tensiômetros, Eletrocardiógrafos e outros		Regionalizada	
5	Acessórios	Acessórios para Eletrocirurgia e Eletro procedimentos		Regionalizada	
6	Acessórios	Acessórios para Gasoterapia		Regionalizada	
7	Acessórios	Acessórios para Ventilação Mecânica		Regionalizada	
8	Acessórios	Baterias para Equipamentos Médicos Hospitalares		Regionalizada	
9	Acessórios	Filtros, Insumos para Equipamentos Hospitalares e Osmose		Regionalizada	

ANEXO V – MATERIAL GERAL

#		OBJETO 2025	Centralizado	Regionalizado	HUF Local
1	Material geral	Gás Medicinal - Locação			HUF Local
2	Material geral	Gases Medicinais			HUF Local
3	Material geral	Fórmulas nutricionais e insumos para sondário e lactário			HUF Local (curva "A, B e C")
4	Material geral	Materiais de escritorio			HUF Local
5	Material geral	Materiais para Hotelaria Hospitalar			HUF Local
6	Material geral	Nutrição Parenteral - Serviços			HUF Local
7	Material geral	Lâmpadas Especiais			HUF Local
8	Material geral	Materiais Diversos (Expediente, Organização, dentre outros)			HUF Local
9	Material geral	Papéis para Exames Médicos e Outros Insumos para EMH			HUF Local

ANEXO VI – TI

#		OBJETO 2025	Centralizado	Regionalizado	HUF local
1	TI	Link redundante	Centralizada		
2	TI	Firewall (Appliance)	Centralizada		
3	TI	Solução de Backup	Centralizada		
4	TI	Servidores de Rede Locais		Regionalizada	
5	TI	Armazenamento - Storage/Fita		Regionalizada	
6	TI	Switch		Regionalizada	
7	TI (DAI)	Serviço de telefonia e Internet		Regionalizada	

ANEXO VII – MOBILIÁRIO ADMINISTRATIVO

#		OBJETO 2025	Centralizado	Regionalizado	HUF local
1	mobiliário administrativo	armário aço - roupeiro/2 portas	Centralizada		
2	mobiliário administrativo	mesas de trabalho	Centralizada		
3	mobiliário administrativo	mesas de reunião	Centralizada		
4	mobiliário administrativo	gaveteiro	Centralizada		
5	mobiliário administrativo	longarina	Centralizada		
6	mobiliário administrativo	cadeiras de escritório	Centralizada		
7	mobiliário administrativo	cadeiras caixas	Centralizada		
8	mobiliário administrativo	cadeira empilhável	Centralizada		
9	mobiliário administrativo	Lixeira (recipiente para acondicionamento de lixo)	Centralizada		

ANEXO VIII – LOGISTICA

#		OBJETO 2025	Centralizado	Regionalizado	HUF local
1	logística	estantes	Centralizada		
2	logística	carrinhos de materiais gerais	Centralizada		
3	logística	palete	Centralizada		
4	logística	leit or de código e barras	Centralizada		
5	logística	organizadores de fila			HUF Local
6	logística	rotuladora			HUF Local

ANEXO IX – MOBILIARIO ASSISTENCIAL

#		OBJETO 2025	Centralizado	Regionalizado	HUF local
1	mobiliário assistencial	poltrona para acompanhantes	Centralizada		
2	mobiliário assistencial	mesa de refeição	Centralizada		
3	mobiliário assistencial	suporte para soro	Centralizada		
4	mobiliário assistencial	mesa auxiliar para procedimento	Centralizada		
5	mobiliário assistencial	biombo com rodízios	Centralizada		
6	mobiliário assistencial	cadeira de rodas	Centralizada		
7	mobiliário assistencial	maca de transporte	Centralizada		

ANEXO X – DIVERSOS

#		OBJETO 2025	Centralizado	Regionalizado	HUF local
1	Diversos	Refrigerador assistencial	Centralizada		
2	Diversos	ar-condicionado	Centralizada		
3	Diversos	Freezer assistencial	Centralizada		
4	Diversos	bebedouro		Regionalizada	
5	Diversos	TV		Regionalizada	
6	Diversos	Refrigerador domestico		Regionalizada	
7	Diversos	Freezer domestico		Regionalizada	
8	Diversos	micondas		Regionalizada	
9	Diversos	cilindro de oxigênio			Local HUF
10	Diversos	ventilador			Local HUF

ANEXO XI – EQUIPAMENTOS DE ENGENHARIA CLÍNICA

#		OBJETO 2025	Centralizado	Regionalizado	HUF local
13	EQUIPAMENTOS DE SUPORTE À VIDA	Desfibrilador	Centralizada		
14	EQUIPAMENTOS DE SUPORTE À VIDA	Monitor de óxido nítrico	Centralizada		
15	EQUIPAMENTOS DE SUPORTE À VIDA	Berço aquecido	Centralizada		
16	EQUIPAMENTOS DE SUPORTE À VIDA	Ressuscitador – ventilador manual em "†"	Centralizada		
17	EQUIPAMENTOS DE SUPORTE À VIDA	Incubadora neonatal	Centralizada		
18	EQUIPAMENTOS DE SUPORTE AO DIAGNOSTICO	Bilirrubinometro transcutâneo	Centralizada		
19	EQUIPAMENTOS DE SUPORTE AO DIAGNOSTICO	Detector fetal de mesa	Centralizada		
20	EQUIPAMENTOS DE SUPORTE AO DIAGNOSTICO	Cardiotocógrafo	Centralizada		
21	EQUIPAMENTOS PARA MANUTENCAO DA VIDA	Fototerapia em led	Centralizada		
22	EQUIPAMENTOS POR METODOS OPTICOS	Videolaringoscópio neonatal	Centralizada		
23	INSTRUMENTO DE MEDIÇÃO	Radiômetro para fototerapia digital	Centralizada		
24	EQUIPAMENTO DE SUPORTE	Cama ppp	Centralizada		

ANEXOS HC UFMG

ANEXO I – RESUMO AOC

	1 - Pessoal e Encargos Sociais (R\$)	3 - Outras Despesas Correntes (R\$)	4 - Investimentos (R\$)	Total (R\$)
Teto Orçamentário	R\$ 0,00	R\$ 0,00	R\$ 0,00	R\$ 0,00
Total Planejado pelo Hospital	R\$ 0,00	R\$ 237.508.187,20	R\$ 57.379.058,16	R\$ 294.887.245,36
Saldo	R\$ 0,00	R\$ 0,00	R\$ 0,00	R\$ 0,00

ANEXO II – MATERIAL DE CONSUMO (ITEM 3 AOC)

Descrição	3- Outras Despesas Correntes (R\$)
3 - MATERIAIS DE CONSUMO - TOTAL	R\$90.024.531,24
3.1 - Materiais administrativos	R\$ 2.077.213,68
3.2 - Gêneros de Alimentação	R\$ 1.764.831,99
3.3 - Materiais de limpeza/higiene	R\$ 1.763.982,88
3.4 - Medicamentos	R\$ 28.570.000,00
3.5 - Gases Medicinais	R\$ 2.882.692,44
3.6 - Materiais hospitalares	R\$ 25.289.474,55
3.7 - Material para Reabilitação (Órteses, próteses e materiais especiais - OPME)	R\$ 23.505.440,72
3.8 - Outros	R\$ 4.170.894,98

ANEXO III – REESTRUTURAÇÃO FÍSICA E TECNOLÓGICA (ITEM 5 AOC)

Descrição	3 - Outras Despesas Correntes (R\$)	4 - Investimentos (R\$)	Total (R\$)
5.1 - Equipamento médico-hospitalar (EMH)	R\$ 0,00	R\$ 33.028.259,30	R\$33.028.259,30
5.2 - Mobiliário	R\$ 1.030.350,00	R\$ 0,00	R\$1.030.350,00
5.3 - Obras	R\$ 14.907.569,32	R\$ 17.729.763,96	R\$32.637.333,28
5.4 - TI (equipamento, software, serviço)	R\$ 0,00	R\$ 5.945.986,00	R\$5.945.986,00
5.5 - Outros	R\$ 0,00	R\$ 675.048,90	R\$675.048,90

ANEXO IV – Total do Subgrupo 5.1
Equipamento médico-hospitalar (EMH)

Descrição	NDD	Unidade de Medida	Quantidade	Valor Unitário (R\$)	Valor Total (R\$)
Gama câmara	44905208	Unidade - un	1,00	3.600.000,00	3.600.000,00
Torre de videocirurgia	44905208	Unidade - un	8,00	400.000,00	3.200.000,00
Raios-x móvel digital	44905208	Unidade - un	2,00	547.345,78	1.094.691,56
Equipamento de diálise contínua	44905208	Unidade - un	1,00	198.000,00	198.000,00
Serra elétrica - externo (TXP)	44905208	Unidade - un	1,00	110.000,00	110.000,00
Monitor oxído nítrico	44905208	Unidade - un	3,00	55.000,00	165.000,00
Ventilador pulmonar neonatal	44905208	Unidade - un	7,00	80.000,00	560.000,00
Sistema de dermatoscopia portátil	44905208	Unidade - un	1,00	176.400,00	176.400,00
Maca elétrica	44905208	Unidade - un	1,00	15.000,00	15.000,00
Cabine de fototerapia	44905208	Unidade - un	1,00	140.000,00	140.000,00
Cardiotocógrafo	44905208	Unidade - un	4,00	23.710,00	94.840,00
Monitor de TCA	44905208	Unidade - un	2,00	14.818,00	29.636,00
Criostato	44905208	Unidade - un	1,00	79.450,00	79.450,00
Micrótomo	44905208	Unidade - un	3,00	48.000,00	144.000,00
Ureteroscópio Flexível	44905208	Unidade - un	3,00	41.555,58	124.666,74
US Avançado + transdutores	44905208	Unidade - un	1,00	761.000,00	761.000,00
Cama elétrica convencional	44905208	Unidade - un	1,00	17.900,00	17.900,00
Cama elétrica com balança	44905208	Unidade - un	10,00	34.900,00	349.000,00
Microscópios cirúrgicos para oftalmologia	44905208	Unidade - un	1,00	600.000,00	600.000,00
Laser diodo oftalmológico	44905208	Unidade - un	1,00	410.000,00	410.000,00
Campímetro computadorizado	44905208	Unidade - un	1,00	300.000,00	300.000,00

Tomógrafo de coerência optica - OCT	44905208	Unidade - un	1,00	1.250.000,00	1.250.000,00
Doppler transcraniano dedicado (TXP)	44905208	Unidade - un	1,00	250.000,00	250.000,00
Banho-maria	44905208	Unidade - un	3,00	10.000,00	30.000,00
Criostato	44905208	Unidade - un	2,00	80.000,00	160.000,00
Estufa de laboratório	44905208	Unidade - un	4,00	5.500,00	22.000,00
Inclusor de parafina	44905208	Unidade - un	1,00	95.000,00	95.000,00
Processador de tecido automático	44905208	Unidade - un	1,00	80.000,00	80.000,00
Equipamento urodinâmica	44905208	Unidade - un	1,00	45.000,00	45.000,00
Laser de alta potência	44905208	Unidade - un	1,00	450.000,00	450.000,00
Litotriptor ultrassônico	44905208	Unidade - un	1,00	300.000,00	300.000,00
Audiômetro	44905208	Unidade - un	1,00	35.000,00	35.000,00
Audiômetro com reforço visual	44905208	Unidade - un	1,00	70.000,00	70.000,00
BERA - Potencial evocado auditivo	44905208	Unidade - un	1,00	75.000,00	75.000,00
Cabine de audiometria	44905208	Unidade - un	1,00	15.000,00	15.000,00
Equip. audiológicos ganho de inserção	44905208	Unidade - un	1,00	130.000,00	130.000,00
Equipamento de emissão otoacústica	44905208	Unidade - un	1,00	55.000,00	55.000,00
Imitanciômetro/Impedanciômetro	44905208	Unidade - un	1,00	25.000,00	25.000,00
Teste vestibular	44905208	Unidade - un	1,00	28.000,00	28.000,00
Esteira para teste ergométrico	44905208	Unidade - un	2,00	15.000,00	30.000,00
Microscópio cirúrgico - geral c/câmera	44905208	Unidade - un	3,00	250.000,00	750.000,00
Torniquete pneumático	44905208	Unidade - un	3,00	30.000,00	90.000,00
Mesa cirúrgica	44905208	Unidade - un	10,00	200.000,00	2.000.000,00
Seladora de embalagens	44905208	Unidade - un	2,00	35.000,00	70.000,00
Torre de ECO endoscopia completa	44905208	Unidade - un	1,00	1.500.000,00	1.500.000,00
Cama elétrica - infantil	44905208	Unidade - un	10,00	20.000,00	200.000,00
Consultório odontológico completo	44905208	Unidade - un	3,00	35.000,00	105.000,00
Kit acadêmico (709958)	44905208	Unidade - un	25,00	4.000,00	100.000,00
Centrífuga de bancada	44905208	Unidade - un	1,00	50.000,00	50.000,00
EEG para estudos	44905208	Unidade - un	1,00	500.000,00	500.000,00

Umidificador para ventilador pulmonar	44905208	Unidade - un	5,00	8.000,00	40.000,00
Sistema de compressão pneumática	44905208	Unidade - un	1,00	20.000,00	20.000,00
Balança eletrônica antropométrica	44905208	Unidade - un	60,00	1.500,00	90.000,00
Monitor triagem	44905208	Unidade - un	10,00	13.000,00	130.000,00
Bilirrubinometro	44905208	Unidade - un	2,00	44.000,00	88.000,00
Incubadora de transporte	44905208	Unidade - un	5,00	57.000,00	285.000,00
Berço aquecido	44905208	Unidade - un	13,00	50.000,00	650.000,00
Videolaringoscópio Neo	44905208	Unidade - un	2,00	25.000,00	50.000,00
Bomba de seringa	44905208	Unidade - un	10,00	10.000,00	100.000,00
Monitor neonatal	44905208	Unidade - un	15,00	80.000,00	1.200.000,00
Módulo capnografia side	44905208	Unidade - un	15,00	13.000,00	195.000,00
Cardioversor	44905208	Unidade - un	23,00	31.000,00	713.000,00
Reprocessadora de Endoscópios	44905208	Unidade - un	3,00	100.000,00	300.000,00
Raios-X Fixo Digital Turn Key	44905208	Unidade - un	1,00	800.000,00	800.000,00
Aparelho de Ultrassonografia - sonda intraoperatória	44905208	Unidade - un	1,00	1.237.000,00	1.237.000,00
Fonte de Luz (Coloprocto)	44905208	Unidade - un	1,00	60.000,00	60.000,00
Lavadora Ultrassônica CME	44905208	Unidade - un	3,00	50.000,00	150.000,00
Lâmpada de fenda c/ tonômetro	44905208	Unidade - un	20,00	35.000,00	700.000,00
Projetores de optotipos	44905208	Unidade - un	4,00	9.000,00	36.000,00
Microscópio especular	44905208	Unidade - un	2,00	220.000,00	440.000,00
Paquímetro/Biômetro oftalmológico	44905208	Unidade - un	1,00	150.000,00	150.000,00
Retinógrafo e angiógrafo panorâmico	44905208	Unidade - un	1,00	2.200.000,00	2.200.000,00
Retinoscópios	44905208	Unidade - un	3,00	5.000,00	15.000,00
Equipamento manometria	44905208	Unidade - un	1,00	180.000,00	180.000,00
Centrífuga Citológica	44905208	Unidade - un	1,00	30.000,00	30.000,00
Sonicador	44905208	Unidade - un	1,00	30.000,00	30.000,00
Turbidímetro	44905208	Unidade - un	1,00	18.000,00	18.000,00
Agitador (vórtex)	44905208	Unidade - un	1,00	2.000,00	2.000,00

Cadeira de rodas infantil	44905208	Unidade - un	6,00	800,00	4.800,00
Cadeira de rodas até 200kg	44905208	Unidade - un	20,00	4.000,00	80.000,00
Cadeira de rodas obeso	44905208	Unidade - un	10,00	5.000,00	50.000,00
Suporte para soro	44905208	Unidade - un	100,00	282,15	28.215,00
Cadeira de rodas para banho	44905208	Unidade - un	20,00	952,80	19.056,00
Biombo hospitalar cortina PVC rígido	44905208	Unidade - un	100,00	2.526,04	252.604,00

ANEXO IV – Total do Subgrupo 5.2 - Mobiliário

Descrição	NDD	Unidade de Medida	Quantidade	Valor Unitário (R\$)	Valor Total (R\$)
1.2.ARMÁRIO ALTO MDF, BASE BAIXA, TIPO 02, COM 02 PORTAS E 1600MM DE ALTURA	33903048	Unidade - un	47,00	1.000,00	47.000,00
1.4.ARMÁRIO BAIXO MDF, BASE BAIXA, TIPO 02, COM 02 PORTAS E 750MM DE ALTURA	33903048	Unidade - un	55,00	800,00	44.000,00
1.6. ARMÁRIO FECHADO ESTRUTURA EM AÇO, ALTO, TIPO 01, 02 PORTAS	33903048	Unidade - un	25,00	1.300,00	32.500,00
1.8. ARMÁRIO AÇO, ROUPEIRO DE AÇO COM PORTAS PERFURADAS E 12 (DOZE) NICHOS, TIPO 02	33903048	Unidade - un	42,00	1.300,00	54.600,00
2.1. MESA DE TRABALHO, TAMPO RETO, TIPO 01, SEM CALHA SUPERIOR DE INSTALAÇÕES E 1000MM DE LARGURA	33903048	Unidade - un	69,00	700,00	48.300,00
2.3. MESA DE TRABALHO, TAMPO RETO, TIPO 03, SEM CALHA SUPERIOR DE INSTALAÇÕES E 1400MM DE LARGURA	33903048	Unidade - un	36,00	900,00	32.400,00
2.5. MESA DE REUNIÃO COM TAMPO CIRCULAR, TIPO 01, PARA 04 LUGARES, DIÂMETRO DE 1000MM	33903048	Unidade - un	4,00	1.000,00	4.000,00
2.7. MESA DE REUNIÃO COM TAMPO RETANGULAR, TIPO 01, PARA 06 LUGARES, MEDINDO 1600MM X 900MM	33903048	Unidade - un	15,00	1.500,00	22.500,00
3.2. GAVETEIRO VOLANTE, TIPO 02, COM 03 GAVETAS E 650MM DE ALTURA	33903048	Unidade - un	105,00	400,00	42.000,00

4.1. LONGARINA DE ESPERA COM 02 (DOIS) LUGARES DE ASSENTO, TIPO 01, COM ENCOSTO MÉDIO, BASE FIXA E APOIO DE BRAÇO FIXOS	33903048	Unidade - un	102,00	350,00	35.700,00
4.10. CADEIRA DE ESCRITÓRIO ESPALDAR ALTO, TIPO 02, COM ENCOSTO ESTOFADO, RODÍZIOS E APOIO DE BRAÇO REGULÁVEL	33903048	Unidade - un	221,00	800,00	176.800,00
4.11. CADEIRA DE ESCRITÓRIO ESPALDAR MÉDIO, TIPO 01, COM ENCOSTO ESTOFADO, RODÍZIOS E APOIO DE BRAÇO REGULÁVEL	33903048	Unidade - un	268,00	700,00	187.600,00
4.12. CADEIRA DE INTERLOCUTOR ESPALDAR MÉDIO, TIPO 02, COM ENCOSTO ESTOFADO, BASE FIXA E APOIO DE BRAÇO FIXOS	33903048	Unidade - un	264,00	500,00	132.000,00
4.16. CADEIRA DE ESTUDO SEM PRANCHETA, TIPO 01, BASE FIXA, ASSENTO E ENCOSTO SEM ESTOFADO E SEM APOIO DE BRAÇOS	33903048	Unidade - un	71,00	350,00	24.850,00
4.15. CADEIRA CAIXA ALTA ESPALDAR BAIXO, TIPO 02, COM ENCOSTO ESTOFADO, BASE FIXA E SEM APOIO DE BRAÇO	33903048	Unidade - un	86,00	600,00	51.600,00
4.17. CADEIRA PARA OBESO ESPALDAR MÉDIO, TIPO 01, COM ENCOSTO ESTOFADO, BASE FIXA E APOIO DE BRAÇO FIXO - P.O.	33903048	Unidade - un	22,00	800,00	17.600,00
4.2. LONGARINA DE ESPERA COM 03 (TRÊS) LUGARES DE ASSENTO, TIPO 02, COM ENCOSTO MÉDIO, BASE FIXA E APOIO DE BRAÇO FIXOS	33903048	Unidade - un	44,00	500,00	22.000,00
1.3.ARMÁRIO BAIXO MDF, BASE BAIXA, TIPO 01, COM 02 PORTAS E 900MM DE ALTURA	33903048	Unidade - un	4,00	500,00	2.000,00
1.7. ARMÁRIO AÇO, ROUPEIRO DE AÇO COM PORTAS PERFURADAS E 09 (NOVE) NICHOS, TIPO 01	33903048	Unidade - un	26,00	1.200,00	31.200,00
3.1. GAVETEIRO VOLANTE, TIPO 01, COM 03 GAVETAS E 600MM DE ALTURA	33903048	Unidade - un	29,00	500,00	14.500,00

4.18. CADEIRA PARA OBESO ESPALDAR MÉDIO, TIPO 02, COM ENCOSTO ESTOFADO, BASE FIXA, SEM APOIO DE BRAÇO - P.O.	33903048	Unidade - un	4,00	800,00	3.200,00
2.4. MESA DE TRABALHO, TAMPO EM "L", TIPO 01, COM PÉS TIPO TRAVE E CALHA SUPERIOR DE INSTALAÇÕES, MEDINDO 1500MM X 1500MM	33903048	Unidade - un	5,00	800,00	4.000,00

ANEXO V – Total do Subgrupo 5.3 – Obras

Descrição	NDD	Unidade de Medida	Quantidade	Valor Total (R\$)
Turnkey Tomógrafo Canon (REAJUSTE)	33903916	Unidade - un	1,00	19.444,92
SND + NECROTÉRIO	33903916	Unidade - un	1,00	6.508.274,59
CFTV	44905192	Unidade - un	1,00	1.801.763,96
AVCB PRÉDIO PRINCIPAL	33903916	Unidade - un	1,00	2.400.655,11
Serviços de Eng. por Escopo (CUSTEIO)	33903916	Unidade - un	1,00	1.200.000,00
Serviços de Eng. por Escopo (INVESTIMENTO)	44905192	Unidade - un	1,00	310.000,00
SE Bloco A e HSG	44905192	Unidade - un	1,00	6.000.000,00
Turnkey Gama Câmara	33903916	Unidade - un	1,00	900.000,00
Transplante	33903916	Unidade - un	1,00	3.000.000,00
TELHADO BIAS FORTES	33903916	Unidade - un	1,00	800.000,00
UFV Bias Fortes	44905192	Unidade - un	1,00	500.000,00
MHA	33903905	Unidade - un	1,00	79.194,70
Laboratório	44905192	Unidade - un	1,00	9.118.000,00

ANEXO VI – Total do Subgrupo 5.4 - TI (equipamento, software, serviço)

Descrição	NDD	Unidade de Medida	Quantidade	Valor Unitário (R\$)	Valor Total (R\$)
Microcomputador Tipo I	44905241	Unidade - un	265	4.550,00	1.205.750,00
Microcomputador Tipo II	44905241	Unidade - un	20	6.470,00	129.400,00
Monitor Extra para computadores	44905241	Unidade - un	136	576,00	78.336,00
Notebook	44905241	Unidade - un	10	4.490,00	44.900,00
Solução de Rede Sem Fio (WI-FI)	44905237	Unidade - un	1	3.500.000,00	3.500.000,00
Solução de backup	44905243	Unidade - un	1	500.000,00	500.000,00
Impressoras finalísticas	44905237	Unidade - un	50	3.752,00	187.600,00
Solução de backup - software	44905255	Unidade - un	1	300.000,00	300.000,00

ANEXO VII – Total do Subgrupo 5.5 - Outros

Descrição	NDD	Unidade de Medida	Quantidade	Valor Unitário (R\$)	Valor Total (R\$)
ACJ 7500 (Ar condicionado)	44905234	Unidade - un	10	2.505,49	25.054,90
SLPIT 9000 (Ar condicionado)	44905234	Unidade - un	5	2.528,00	12.640,00
ACJ 10000 (Ar condicionado)	44905234	Unidade - un	4	2.044,34	8.177,36
ACJ 12000 (Ar condicionado)	44905234	Unidade - un	15	3.505,25	52.578,75
SPLIT 12000 (Ar condicionado)	44905234	Unidade - un	13	2.990,00	38.870,00
ACJ 18000 (Ar condicionado)	44905234	Unidade - un	28	3.725,98	104.327,44
SPLIT 18000 (Ar condicionado)	44905234	Unidade - un	5	4.200,00	21.000,00
ACJ 21000 (Ar condicionado)	44905234	Unidade - un	4	7.000,00	28.000,00
SPLIT 24000 (Ar condicionado)	44905234	Unidade - un	12	8.000,00	96.000,00
ACJ 30000 (Ar condicionado)	44905234	Unidade - un	5	8.375,00	41.875,00
SPLIT 30000 (Ar condicionado)	44905234	Unidade - un	4	7.595,00	30.380,00
SPLIT 36000 (Ar condicionado)	44905234	Unidade - un	4	11.999,00	47.996,00
SPLIT 48000 (Ar condicionado)	44905234	Unidade - un	1	10.421,25	10.421,25
SPLIT 60000 (Ar condicionado)	44905234	Unidade - un	2	11.051,75	22.103,50
Microondas 27 Litros	44905212	Unidade - un	30	747,00	22.410,00
Geladeira Duplex - 400 litros	44905212	Unidade - un	10	3.694,00	36.940,00
Purificador	44905212	Unidade - un	20	1.191,00	23.820,00
Geladeira Vertical de 01 Porta	44905212	Unidade - un	7	2.199,00	15.393,00
Frigobar	44905212	Unidade - un	10	1.092,49	10.924,90
Freezer -40°C 262L220V/60Hz	44905228	Unidade - un	2	13.068,40	26.136,80

ANEXO VIII – Total do grupo 3 - Detalhamento

Material	Unidade	Grupo Material	Quantidade	Valor unitário	Valor total
HELIO GASOSO	L	GASES MEDICINAIS	90	R\$ 0,78	R\$ 69,93
OXIDO NITROSO, PUREZA MINIMA 99%.	GR	GASES MEDICINAIS	56.000	R\$ 0,04	R\$ 2.218,44
AR ESTERIL MEDICINAL GASOSO (AR COMPRIMIDO).	L	GASES MEDICINAIS	11.408.600	R\$ 0,00	R\$ 5.625,22
DIOXIDO CARBONO (CO2), ARMAZENADO EM CILINDRO COM TUBO PESCADOR DE 03 KG A 23KG.	GR	GASES MEDICINAIS	65.000	R\$ 0,04	R\$ 2.470,83
MISTURA GASOSA DE DIFUSAO PULMONAR 3.	L	GASES MEDICINAIS	1.000	R\$ 1,36	R\$ 1.363,11
HELIO GASOSO 5.0 ARMAZENADO EM CILINDRO DE 1M3.	L	GASES MEDICINAIS	1.260	R\$ 0,24	R\$ 296,45
OXIGENIO MEDICINAL LIQUIDO, PUREZA MINIMA 99,95%	L	GASES MEDICINAIS	703.405.600	R\$ 0,00	R\$ 1.950.751,52
OXIGENIO MEDICINAL GASOSO, ARMAZENADO EM CILINDROS ATÉ 1 M3.	L	GASES MEDICINAIS	3.088.500	R\$ 0,06	R\$ 186.864,71
OXIDO NITROSO LIQUIDO, PUREZA MINIMA 99%.	GR	GASES MEDICINAIS	8.017.610	R\$ 0,04	R\$ 356.488,89
OXIGENIO MEDICINAL GASOSO, PUREZA 9,5%, ARMAZENADO EM CILINDROS DE 2M3 A 10M3.	L	GASES MEDICINAIS	14.558.000	R\$ 0,00	R\$ 9.350,30
OXIGENIO MEDICINAL GASOSO, PUREZA 99,5%, ARMAZENADO EM CILINDROS DE 2M3 A 10M3.	L	GASES MEDICINAIS	281.000	R\$ 0,02	R\$ 6.511,98
DIOXIDO DE CARBONO (CO2) GASOSO, ARMAZENADO EM CILINDRO SEM TUBO PESCADOR DE 03 KG ATE 33KG.	GR	GASES MEDICINAIS	1.787.668	R\$ 0,07	R\$ 120.610,93
NITROGENIO GASOSO ARMAZENADO EM CILINDRO DE DE 08 A 10 M3.	L	GASES MEDICINAIS	338.000	R\$ 0,08	R\$ 27.646,72
NITROGENIO GASOSO COMUM.	L	GASES MEDICINAIS	153.000	R\$ 0,07	R\$ 11.142,95
ACETILENO GASOSO DE 01 KG E DE 09 KG.	GR	GASES MEDICINAIS	24.000	R\$ 0,06	R\$ 1.367,61
ARGONIO GASOSO.	L	GASES MEDICINAIS	55.000	R\$ 0,53	R\$ 29.054,14
MISTURA GASOSA DE OXIDO NITRICO E NITROGENIO BALANCO.	L	GASES MEDICINAIS	174.000	R\$ 0,84	R\$ 145.439,13
MISTURA GASOSA DE DIFUSAO PULMONAR.	L	GASES MEDICINAIS	20.000	R\$ 1,27	R\$ 25.419,58
MUCILON	GR	GÊNEROS DE ALIMENTAÇÃO	800	R\$ 0,06	R\$ 44,64
DIETA ENTERAL PARA DIABETICO	KCA	GÊNEROS DE ALIMENTAÇÃO	377.498	R\$ 0,05	R\$ 18.419,86
DIETA ENTERAL PARA RENAL DIALITICO	KCA	GÊNEROS DE ALIMENTAÇÃO	3.722.000	R\$ 0,04	R\$ 165.106,68

DIETA ENTERAL HIPERPROTEICA	KCA	GÊNEROS DE ALIMENTAÇÃO	2.399.500	R\$ 0,03	R\$ 73.640,66
DIETA ENTERAL HIPERCALORICA	KCA	GÊNEROS DE ALIMENTAÇÃO	2.891.500	R\$ 0,03	R\$ 95.219,87
DIETA ENTERAL OLIGOMERICA	KCA	GÊNEROS DE ALIMENTAÇÃO	235.000	R\$ 0,08	R\$ 19.640,00
DIETA ENTERAL PADRÃO PEDIATRICA	KCA	GÊNEROS DE ALIMENTAÇÃO	902.000	R\$ 0,09	R\$ 81.084,31
FORMULA LACTEA INFANTIL DE PARTIDA	GR	GÊNEROS DE ALIMENTAÇÃO	53.600	R\$ 0,08	R\$ 4.055,32
DIETA ENTERAL PADRÃO ADULTO	KCA	GÊNEROS DE ALIMENTAÇÃO	2.433.000	R\$ 0,05	R\$ 130.466,66
MÓDULO DE PROTEINA	GR	GÊNEROS DE ALIMENTAÇÃO	49.200	R\$ 0,42	R\$ 20.765,97
ESPESSANTE ALIMENTAR A BASE DE XANTANA	GR	GÊNEROS DE ALIMENTAÇÃO	6.750	R\$ 0,59	R\$ 4.001,89
COMPLEMENTO CALORICO PEDIATRICO EM PO BAUNILHA	GR	GÊNEROS DE ALIMENTAÇÃO	32.200	R\$ 0,11	R\$ 3.611,47
SUPLEMENTO RENAL DE NUTRIÇÃO ENTERAL/ORAL	KCA	GÊNEROS DE ALIMENTAÇÃO	2.101.600	R\$ 0,04	R\$ 83.812,41
COMPLEMENTO ALIMENTAR EM PO SEM SABOR	GR	GÊNEROS DE ALIMENTAÇÃO	40.790	R\$ 0,14	R\$ 5.832,38
DIETA ENTERAL PEDIATRICA HIPERCALORICA	KCA	GÊNEROS DE ALIMENTAÇÃO	275.250	R\$ 0,09	R\$ 23.672,15
DIETA ENTERAL OLIGOMERICA PEDIATRICA	KCA	GÊNEROS DE ALIMENTAÇÃO	108.000	R\$ 0,17	R\$ 18.160,46
MÓDULO DE TRIGLICERIDEOS	ML	GÊNEROS DE ALIMENTAÇÃO	3.000	R\$ 0,42	R\$ 1.255,50
MODULO DE CARBOIDRATO	GR	GÊNEROS DE ALIMENTAÇÃO	28.000	R\$ 0,08	R\$ 2.342,60
COMPLEMENTO ORAL CREMOSO BAUNILHA	KCA	GÊNEROS DE ALIMENTAÇÃO	110.000	R\$ 0,18	R\$ 19.584,06
MODULO DE PROTEINA A BASE DE PRODUTO VEGETAL	GR	GÊNEROS DE ALIMENTAÇÃO	5.250	R\$ 0,50	R\$ 2.607,26
COMPLEMENTO CALORICO PEDIATRICO EM PO MORANGO	GR	GÊNEROS DE ALIMENTAÇÃO	27.300	R\$ 0,11	R\$ 2.993,32
COMPLEMENTO ALIMENTAR EM PÓ COM SABOR BAUNILHA	GR	GÊNEROS DE ALIMENTAÇÃO	29.600	R\$ 0,13	R\$ 3.716,28
COMPLEMENTO ALIMENTAR EM PÓ COM SABOR CHOCOLATE	GR	GÊNEROS DE ALIMENTAÇÃO	27.000	R\$ 0,14	R\$ 3.730,74
COMP. ORAL HIPERCALORICO E HIPERPROTEICO BAUNILHA	KCA	GÊNEROS DE ALIMENTAÇÃO	978.500	R\$ 0,05	R\$ 47.133,41
COMPLEMENTO CALORICO PEDIATRICO EM PO CHOCOLATE	GR	GÊNEROS DE ALIMENTAÇÃO	22.750	R\$ 0,11	R\$ 2.494,47
COMPLEMENTO ORAL CREMOSO FRUTAS DA FLORESTA	KCA	GÊNEROS DE ALIMENTAÇÃO	57.000	R\$ 0,16	R\$ 9.129,59
COMPLEMENTO ORAL CREMOSO PRALINE	KCA	GÊNEROS DE ALIMENTAÇÃO	49.500	R\$ 0,17	R\$ 8.257,79
ESPESSANTE ALIMENTAR A BASE DE MILHO	GR	GÊNEROS DE ALIMENTAÇÃO	8.550	R\$ 0,30	R\$ 2.539,68

COMP. ORAL HIPERCALORICO E HIPERPROTEICO CHOCOLATE	KCA	GÊNEROS DE ALIMENTAÇÃO	898.600	R\$ 0,05	R\$ 42.778,13
COMP. ORAL HIPERCALORICO E HIPERPROTEICO FRUTAS VERMELHAS	KCA	GÊNEROS DE ALIMENTAÇÃO	949.000	R\$ 0,05	R\$ 45.318,50
COMP. ORAL HIPERCALORICO E HIPERPROTEICO AVELÃ	KCA	GÊNEROS DE ALIMENTAÇÃO	1.817.000	R\$ 0,05	R\$ 85.651,48
COMP. ORAL HIPERCALORICO E HIPERPROTEICO CAPPUCCINO	KCA	GÊNEROS DE ALIMENTAÇÃO	988.200	R\$ 0,05	R\$ 46.032,87
COMP. ORAL HIPERCALORICO E HIPERPROTEICO ABACAXI	KCA	GÊNEROS DE ALIMENTAÇÃO	997.400	R\$ 0,05	R\$ 48.297,87
FÓRMULA DE NUTRIENTES PARA RECÉM-NASCIDOS DE ALTO RISCO	GR	GÊNEROS DE ALIMENTAÇÃO	1.248	R\$ 5,44	R\$ 6.793,98
DIETA ENTERAL HIPERPROTEICA (NESTLE/NOVASOURCE BAUNILHA 1L SIST FECHA)	KCA	GÊNEROS DE ALIMENTAÇÃO	10.271.920	R\$ 0,04	R\$ 448.662,09
MODULO DE FIBRA PARA NUTRICAÇÃO ENTERAL (NESTLE/RESOURCE FIBER MAIS S/ SABOR 260G)	GR	GÊNEROS DE ALIMENTAÇÃO	13.820	R\$ 0,33	R\$ 4.557,38
COMPLEMENTO ALIMENTAR LÍQUIDO COM SABOR CHOCOLATE (FRESUBIN ENERGY DRINK/EASYBOOTLE 200M)	KCA	GÊNEROS DE ALIMENTAÇÃO	687.300	R\$ 0,04	R\$ 28.763,51
COMPLEMENTO ALIMENTAR LÍQUIDO COM SABOR MORANGO(FRESUBIN ENERGY DRINK/EASYBOOTLE 200M)	KCA	GÊNEROS DE ALIMENTAÇÃO	2.351.500	R\$ 0,04	R\$ 98.410,28
COMPLEMENTO ALIMENTAR LÍQUIDO COM SABOR BAUNILHA (FRESUBIN ENERGY DRINK/EASYBOOTLE 200M)	KCA	GÊNEROS DE ALIMENTAÇÃO	903.000	R\$ 0,04	R\$ 37.790,55
COMPLEMENTO ALIMENTAR EM PÓ COM SABOR CAFÉ COM LEITE	GR	GÊNEROS DE ALIMENTAÇÃO	131.250	R\$ 0,14	R\$ 18.455,96
PAPEL OFF-SET, FORMATO A-4, BRANCO	PCT	MATERIAIS ADMINISTRATIVOS	137	R\$ 23,45	R\$ 3.212,62
PAPEL FORMATO A3.	PCT	MATERIAIS ADMINISTRATIVOS	47	R\$ 121,19	R\$ 5.695,82
PAPEL PARA IMPRESSORA A LASER, TAMANHO 210X297MM	PCT	MATERIAIS ADMINISTRATIVOS	17.672	R\$ 46,33	R\$ 818.822,39
PAPEL BRILHANTE GLOSSY	PCT	MATERIAIS ADMINISTRATIVOS	64	R\$ 42,24	R\$ 2.703,66
PAPEL SULFITE A4 AMARELO	PCT	MATERIAIS ADMINISTRATIVOS	5	R\$ 10,92	R\$ 54,59
PAPEL OFICIO	UN	MATERIAIS ADMINISTRATIVOS	3	R\$ 56,52	R\$ 169,57
ALMOFADA P/CARIMBO S/TINTA, 12X9CM	UN	MATERIAIS ADMINISTRATIVOS	9	R\$ 16,00	R\$ 143,96

BORRACHA BRANCA P/LAPIS	UN	MATERIAIS ADMINISTRATIVOS	62	R\$ 0,73	R\$ 45,04
CADERNO DE CAPA DURA C/100FLS.	UN	MATERIAIS ADMINISTRATIVOS	29	R\$ 13,67	R\$ 396,30
CANETA ESFEROGRAFICA AZUL	UN	MATERIAIS ADMINISTRATIVOS	1.612	R\$ 1,41	R\$ 2.268,73
CANETA ESFEROGRAFICA PRETA	UN	MATERIAIS ADMINISTRATIVOS	644	R\$ 1,41	R\$ 906,37
CANETA ESFEROGRAFICA VERMELHA	UN	MATERIAIS ADMINISTRATIVOS	65	R\$ 1,38	R\$ 90,01
CARBONO COMUM CX. C/100FLS.	CX	MATERIAIS ADMINISTRATIVOS	35	R\$ 104,08	R\$ 3.642,70
CLIPS P/PAPEL NR. 00 CX C/100UN	CX	MATERIAIS ADMINISTRATIVOS	150	R\$ 4,93	R\$ 740,02
CLIPS P/PAPEL NR. 02 CX C/100UN	CX	MATERIAIS ADMINISTRATIVOS	108	R\$ 5,17	R\$ 557,92
CLIPS P/PAPEL NR.03 CX C/100UN	CX	MATERIAIS ADMINISTRATIVOS	50	R\$ 5,88	R\$ 293,87
COLA PLASTICA BRANCA FR. C/+/- 90G.	FR	MATERIAIS ADMINISTRATIVOS	149	R\$ 5,49	R\$ 818,52
COLCHETE UNIDO NR. 06 CX.C/+/- 72UN.	CX	MATERIAIS ADMINISTRATIVOS	37	R\$ 9,42	R\$ 348,56
COLCHETE UNIDO NR.08 CX. C/ 72(+/- 10)UNIDADES	CX	MATERIAIS ADMINISTRATIVOS	33	R\$ 11,94	R\$ 394,03
CORRETIVO LIQUIDO, A BASE DE AGUA, FRASCO C/+/- 18ML	FR	MATERIAIS ADMINISTRATIVOS	223	R\$ 4,52	R\$ 1.007,36
ENVELOPE AMARELHO E/OU PARDO S/IMPRESSAO 11X17CM	UN	MATERIAIS ADMINISTRATIVOS	9.853	R\$ 0,15	R\$ 1.523,01
ESPATULA DE METAL (EXTRATOR DE GRAMPOS)	UN	MATERIAIS ADMINISTRATIVOS	85	R\$ 6,11	R\$ 519,04
FITA ADESIVA TRANSPARENTE RL. C/19MM X 65M	RL	MATERIAIS ADMINISTRATIVOS	204	R\$ 6,89	R\$ 1.405,40
FITA DE NYLON P/MAQUINA CALCULADORA ELETRONICA SHARP-SANYO-REMINGTON.	UN	MATERIAIS ADMINISTRATIVOS	200	R\$ 11,89	R\$ 2.378,05
GOMA ELASTICA PCTE, C/100G.	PCT	MATERIAIS ADMINISTRATIVOS	347	R\$ 7,23	R\$ 2.509,05
GRAMPO P/GRAMPEADOR EM ACO COBREADO 26X6 CX. C/5000UN	CX	MATERIAIS ADMINISTRATIVOS	376	R\$ 13,73	R\$ 5.163,82
LAPIS PRETO	UN	MATERIAIS ADMINISTRATIVOS	416	R\$ 0,66	R\$ 273,85
LIVRO DE PROTOCOLO	UN	MATERIAIS ADMINISTRATIVOS	45	R\$ 13,89	R\$ 625,16
LIVRO PAUTADO E NUMERADO C/100FLS	UN	MATERIAIS ADMINISTRATIVOS	10	R\$ 28,06	R\$ 280,57
PASTA AZ C/LOMBADA DE 8CM	UN	MATERIAIS ADMINISTRATIVOS	753	R\$ 29,83	R\$ 22.460,33
PASTA CARTAO DUPLO SIMPLES C/ABAS E ELASTICO	UN	MATERIAIS ADMINISTRATIVOS	86	R\$ 5,56	R\$ 478,29
PASTA TIPO CATALOGO PLASTICA, C/10 PLASTICOS INTERNOS	UN	MATERIAIS ADMINISTRATIVOS	412	R\$ 19,63	R\$ 8.087,69

PASTA SUSPENSIVA COMPLETA C/PRENDEDOR	UN	MATERIAIS ADMINISTRATIVOS	988	R\$ 5,17	R\$ 5.105,34
PERCEVEJO CX. C/ +/- 100UN.	CX	MATERIAIS ADMINISTRATIVOS	8	R\$ 3,88	R\$ 31,05
MAQUINA CALCULADORA DE BOLSO	UN	MATERIAIS ADMINISTRATIVOS	5	R\$ 10,57	R\$ 52,85
CLIPS PARA CRACHAS (JACARE)	UN	MATERIAIS ADMINISTRATIVOS	6.591	R\$ 1,47	R\$ 9.712,42
FITA ADESIVA EM PVC, 48X50	RL	MATERIAIS ADMINISTRATIVOS	20	R\$ 22,47	R\$ 449,46
TESOURA PARA CORTAR PAPEIS, COMPRIMENTO 20CM.	UN	MATERIAIS ADMINISTRATIVOS	145	R\$ 15,82	R\$ 2.293,79
TESOURA ESCOLAR	UN	MATERIAIS ADMINISTRATIVOS	17	R\$ 10,92	R\$ 185,62
GRAMPEADOR PARA PAPEL PARA GRAMPO 14MM, TAMANHO GRANDE	UN	MATERIAIS ADMINISTRATIVOS	106	R\$ 42,00	R\$ 4.451,47
PLASTICO PARA PASTA TIPO CATALOGO	UN	MATERIAIS ADMINISTRATIVOS	4.451	R\$ 0,38	R\$ 1.712,56
PRANCHETA EM ACRILICO	UN	MATERIAIS ADMINISTRATIVOS	310	R\$ 27,51	R\$ 8.528,84
CLIPS CROMADO NUMERO 6/0	CX	MATERIAIS ADMINISTRATIVOS	94	R\$ 6,03	R\$ 566,55
GRAMPEADOR PARA PAPEL	UN	MATERIAIS ADMINISTRATIVOS	118	R\$ 53,32	R\$ 6.291,21
SACO PLASTICO, COM 04 FUROS, TAMANHO OFICIO.	UN	MATERIAIS ADMINISTRATIVOS	525	R\$ 0,86	R\$ 452,87
PASTA POLIONDAS C/ELASTICO TAMANHO OFICIO E LARGURA DE 6CM.	UN	MATERIAIS ADMINISTRATIVOS	38	R\$ 10,08	R\$ 382,99
CANETA PARA RETROPROJETOR TINTA PERMANENTE PONTA FINA, 1.0 MM.	UN	MATERIAIS ADMINISTRATIVOS	246	R\$ 14,07	R\$ 3.462,20
PORTA FOLHETO COM ESTRUTURA EM ACRILICO TAMANHO A4	UN	MATERIAIS ADMINISTRATIVOS	120	R\$ 24,38	R\$ 2.925,58
ALMOFADA PARA CARIMBO NUMERO 4, MEDINDO 12 X 18 CM(+ OU - 1 CM).	UN	MATERIAIS ADMINISTRATIVOS	38	R\$ 38,59	R\$ 1.466,42
COLCHETE UNIDO NR. 12 CX. C/ 72UN.	CX	MATERIAIS ADMINISTRATIVOS	30	R\$ 20,70	R\$ 621,07
ADESAO - FITA ADESIVA EM DUPLA FACE DIMENSOES 25 MM X 30 M	RL	MATERIAIS ADMINISTRATIVOS	104	R\$ 22,44	R\$ 2.333,26
TESOURA GRANDE TIPO MULTIUSO, ADEQUADA PARA CORTAR TECIDOS E FIBRAS NATURAIS	UN	MATERIAIS ADMINISTRATIVOS	47	R\$ 38,84	R\$ 1.825,47
PASTA AZ TAMANHO OFICIO COM LOMBADA DE 5CM (+/-1)CM	UN	MATERIAIS ADMINISTRATIVOS	228	R\$ 32,71	R\$ 7.458,04
PASTA AZ TAMANHO OFICIO COM LOMBADA DE 5CM (+/- 1)CM;	UN	MATERIAIS ADMINISTRATIVOS	75	R\$ 32,71	R\$ 2.453,30
PORTA CRACHA RETRATIL OU ROLLER CLIPS	UN	MATERIAIS ADMINISTRATIVOS	208	R\$ 13,96	R\$ 2.903,78

BOBINA DE PAPEL P/MAQUINA CALCULADORA ELETRONICA, RL C/5,7CM DE LARG.	RL	MATERIAIS ADMINISTRATIVOS	600	R\$ 4,20	R\$ 2.519,70
PINCEL ATOMICO RECARREGAVEL - AZUL	UN	MATERIAIS ADMINISTRATIVOS	19	R\$ 3,97	R\$ 75,48
PINCEL ATOMICO RECARREGAVEL - PRETO	UN	MATERIAIS ADMINISTRATIVOS	78	R\$ 5,90	R\$ 460,36
PINCEL ATOMICO RECARREGAVEL - VERMELHO	UN	MATERIAIS ADMINISTRATIVOS	12	R\$ 3,97	R\$ 47,67
REGUA PLASTICA MILIMETRADA 30CM	UN	MATERIAIS ADMINISTRATIVOS	122	R\$ 2,04	R\$ 249,25
REGUA PLASTICA MILIMETRADA 50CM	UN	MATERIAIS ADMINISTRATIVOS	2	R\$ 5,33	R\$ 10,67
PLASTICO TRANSPARENTE ADERENTE (TIPO CONTACT)	RL	MATERIAIS ADMINISTRATIVOS	11	R\$ 186,14	R\$ 2.047,54
CANETA MARCA TEXTO	UN	MATERIAIS ADMINISTRATIVOS	465	R\$ 2,33	R\$ 1.084,13
CANETA PARA PINTURA EM TECIDO CORES DIVERSAS	UN	MATERIAIS ADMINISTRATIVOS	27	R\$ 13,01	R\$ 351,33
CANETA MARCADOR PARA QUADRO BRANCO DIVERSAS CORES	UN	MATERIAIS ADMINISTRATIVOS	132	R\$ 5,27	R\$ 695,37
LAPIS DE COR CAIXA DE 24 UNIDADES	CX	MATERIAIS ADMINISTRATIVOS	156	R\$ 16,03	R\$ 2.500,09
APAGADOR DE LOUSA COM REFIL DE FELTRO RESISTENTE, SUPERFICIE INTERNA EM ESPUMA.	UN	MATERIAIS ADMINISTRATIVOS	7	R\$ 11,33	R\$ 79,29
IMPRESSO PASTA DE PROCESSO NAO FINANCEIRO, COR AZUL, MEDINDO 450 X 330 MM, DOBRAVEL	UN	MATERIAIS ADMINISTRATIVOS	4.150	R\$ 15,01	R\$ 62.304,60
IMPRESSO GUIA DE SUBSTITUICAO DE PRONTUARIO	PCT	MATERIAIS ADMINISTRATIVOS	41	R\$ 1.413,08	R\$ 57.936,08
IMPRESSO DE LIVRO DE REGISTRO DE TRANSFUSAO	UN	MATERIAIS ADMINISTRATIVOS	6	R\$ 490,32	R\$ 2.941,92
NOTIFICACAO DE RECEITAS PARA RETINOIDES, BLOCO, COR BRANCA.	BL	MATERIAIS ADMINISTRATIVOS	50	R\$ 14,03	R\$ 701,43
NOTIFICACAO DE RECEITAS SERIE B, COR AZUL, BLOCO.	BL	MATERIAIS ADMINISTRATIVOS	400	R\$ 5,56	R\$ 2.224,60
ETIQUETA ADESIVA ACRILICO, 10 CM X 05 CM,COMPATIVEL COM IMPRESSORA MARCA ARGOX, MODELO 0S-214	UN	MATERIAIS ADMINISTRATIVOS	86	R\$ 108,43	R\$ 9.324,96
ETIQUETA AUTO ADESIVA 8,9CM X 2,4 CM, C/3 COLUNAS	CX	MATERIAIS ADMINISTRATIVOS	33	R\$ 1.187,90	R\$ 39.200,86
ETIQUETA AUTO ADESIVA, SEM IMPRESSAO, EM FORMULARIO CONTINUO.	PCT	MATERIAIS ADMINISTRATIVOS	20	R\$ 672,78	R\$ 13.455,70
ETIQUETA AUTO ADESIVA P/IMPRESSORA LASER OU JATO TINTA.	PCT	MATERIAIS ADMINISTRATIVOS	468	R\$ 235,99	R\$ 110.445,29

ETIQUETA AUTOADESIVA PARA IMPRESSORA JATO DE TINTA E LASER A4349 COM 100 FO-LHAS 15X26, 7 CARREIRAS, 126 ETIQUETAS/PAGINA, CAIXA COM 12600 UNIDADES,FOLHA A4	CX	MATERIAIS ADMINISTRATIVOS	4	R\$ 107,48	R\$ 429,94
ETIQUETA ADESIVA EM PAPEL TERMICO,LARGURA 50MM X ALTURA 30MM,EM ROLO DE DUASCOLUMNAS DE ETIQUETAS,LARGURA MAXIMA DO ROLO 4,5 POLEGADAS (108MM).	RL	MATERIAIS ADMINISTRATIVOS	1.113	R\$ 46,83	R\$ 52.117,47
ETIQUETA ADESIVA CIRCULAR,VERMELHA,COM 19MM DE DIAMETRO	UN	MATERIAIS ADMINISTRATIVOS	66.000	R\$ 0,03	R\$ 1.752,89
FITA COMPATIVEL COM A IMPRESSORA MATRICIAL EPSON ERC-22	UN	MATERIAIS ADMINISTRATIVOS	115	R\$ 25,50	R\$ 2.932,93
FORMULARIO CONTINUO - PAPEL PARA EEG.	CX	MATERIAIS ADMINISTRATIVOS	16	R\$ 1.913,86	R\$ 30.621,76
PASTA PARA PRONTUARIO, MEDINDO 24 X 31 CM DOBRADA, PARA UTILIZACAO NO SAME	PCT	MATERIAIS ADMINISTRATIVOS	228	R\$ 819,21	R\$ 186.779,60
PASTA PRONTUARIO EBSEH	PCT	MATERIAIS ADMINISTRATIVOS	87	R\$ 662,68	R\$ 57.653,46
ETIQUETA DE IDENTIFICACAO DE MEDICAMENTOS, DIMENSOES 1.5 X 5.0 CM (ALTURA X COMPRIMENTO), ROLO COM 100 UNIDADES	RL	MATERIAIS ADMINISTRATIVOS	113	R\$ 56,75	R\$ 6.412,75
ETIQUETA AUTO-ADESIVA (PARA PACOTES CAMPOS CIRURGICOS), 95 MM X 60 MM.	RL	MATERIAIS ADMINISTRATIVOS	30	R\$ 181,60	R\$ 5.448,00
ETIQUETA AUTO-ADESIVA (PARA PACOTES ESTERILIZADOS DIVERSOS), 95 MM X 60 MM.	RL	MATERIAIS ADMINISTRATIVOS	50	R\$ 245,15	R\$ 12.257,55
ETIQUETA COLORIDA DE IDENTIFICACAO DE LINHAS DE INFUSAO E CONECTORES,COR ROSA.	RL	MATERIAIS ADMINISTRATIVOS	197	R\$ 2,50	R\$ 491,91
ETIQUETA COLORIDA DE IDENTIFICACAO DE LINHAS DE INFUSAO E CONECTORES,COR AZUL CLARO.	RL	MATERIAIS ADMINISTRATIVOS	185	R\$ 2,50	R\$ 461,92
ETIQUETA COLORIDA DE IDENTIFICACAO DE LINHAS DE INFUSAO E CONECTORES,COR VERDE.	RL	MATERIAIS ADMINISTRATIVOS	180	R\$ 3,04	R\$ 547,76
ETIQUETA COLORIDA DE IDENTIFICACAO DE LINHAS DE INFUSAO E CONECTORES,COR LARANJA.	RL	MATERIAIS ADMINISTRATIVOS	177	R\$ 3,30	R\$ 583,96
ETIQUETA COLORIDA DE IDENTIFICACAO DE LINHAS DE INFUSAO E CONECTORES,COR AMARELO.	RL	MATERIAIS ADMINISTRATIVOS	202	R\$ 3,04	R\$ 613,76
ETIQUETA COLORIDA DE IDENTIFICACAO DE LINHAS DE INFUSAO E CONECTORES,COR VERMELHO.	RL	MATERIAIS ADMINISTRATIVOS	188	R\$ 3,06	R\$ 575,08

ETIQUETA COLORIDA DE IDENTIFICACAO DE LINHAS DE INFUSAO E CONECTORES,COR AZUL MARINHO.	RL	MATERIAIS ADMINISTRATIVOS	196	R\$ 2,68	R\$ 525,64
ETIQUETA ADESIVA EM PAPEL COUCHÉ , 70X30 MM, 1 COLUNA, EM PLASTICO, BRANCA, ROLO COM 1.200 UNIDADES	RL	MATERIAIS ADMINISTRATIVOS	85	R\$ 295,10	R\$ 25.083,50
ETIQUETA RETANGULAR 23.22 X 73.86MM PARA IMPRESSORA A LASER - CAIXA COM 250 FOLHAS	CX	MATERIAIS ADMINISTRATIVOS	15	R\$ 1.882,56	R\$ 28.238,35
ETIQUETA AUTOADESIVA PARA IDENTIFICACAO DE RESIDUOS DIVERSOS,MEDIDNDO 12CM X 20CM.	UN	MATERIAIS ADMINISTRATIVOS	1.000	R\$ 1,48	R\$ 1.475,50
RELOGIO DE PAREDE.	UN	MATERIAIS ADMINISTRATIVOS	74	R\$ 63,43	R\$ 4.694,02
PAPEL CREPADO LISO, COR VERDE OU AZUL, 30 X 30 CM.	UN	MATERIAIS ADMINISTRATIVOS	500	R\$ 0,43	R\$ 215,65
PAPEL CREPADO LISO, COR VERDE OU AZUL, 40 X 40 CM.	FL	MATERIAIS ADMINISTRATIVOS	23.500	R\$ 0,48	R\$ 11.202,68
CAIXA DE PAPELAO P/ARQUIVO, 13X24X35CM	UN	MATERIAIS ADMINISTRATIVOS	708	R\$ 8,81	R\$ 6.234,46
APAGADOR PARA QUADRO (ESSENCIAL)	UN	MATERIAIS ADMINISTRATIVOS	1	R\$ 3,27	R\$ 3,27
PLASTICO PARA PLASTIFICAR DOCUMENTOS	RL	MATERIAIS ADMINISTRATIVOS	13	R\$ 257,37	R\$ 3.345,84
CHAVEIRO IDENTIFICADOR DE CHAVES	UN	MATERIAIS ADMINISTRATIVOS	40	R\$ 3,72	R\$ 148,91
ESTACIONAMENTO - LACRE NUMERADO NA COR VERDE	UN	MATERIAIS ADMINISTRATIVOS	9.900	R\$ 32,17	R\$ 318.442,41
ESTACIONAMENTO - LACRE NUMERADO NA COR VERMELHA	PCT	MATERIAIS ADMINISTRATIVOS	154	R\$ 0,33	R\$ 50,64
ESTACIONAMENTO - LACRE NUMERADO NA COR BRANCA	UN	MATERIAIS ADMINISTRATIVOS	300	R\$ 0,27	R\$ 80,15
REABASTECEDOR PARA PINCEL ATOMICO - AZUL	FR	MATERIAIS ADMINISTRATIVOS	40	R\$ 7,20	R\$ 287,99
REABASTECEDOR P/PINCEL - PRETO	FR	MATERIAIS ADMINISTRATIVOS	27	R\$ 7,15	R\$ 193,15
DIVISORIAS PLASTICAS	CJ	MATERIAIS ADMINISTRATIVOS	223	R\$ 8,00	R\$ 1.784,74
PERFURADOR PARA PAPE	UN	MATERIAIS ADMINISTRATIVOS	25	R\$ 69,73	R\$ 1.743,36
PAPEL OFF-SET, FORMATO A-4	PCT	MATERIAIS ADMINISTRATIVOS	849	R\$ 60,59	R\$ 51.443,92
DETERGENTE LÍQUIDO BIODEGRADAVEL PARA LIMPEZA GERAL, PRONTO PARA USO, CONTENDO NA FORMULAÇÃO LINEAR ALQUILBENZENOSULFONATO DE SÓDIO, FRASCO 1000 ML COM BICO DOSADOR	FR	MATERIAIS DE LIMPEZA/HIGIENE	5.309	R\$ 17,79	R\$ 94.423,65

DETERGENTE ENZIMATICO COM NO MINIMO 06 ENZIMAS.	GL	MATERIAIS DE LIMPEZA/HIGIENE	462	R\$ 415,65	R\$ 192.029,45
DETERGENTE ENZIMATICO, FRASCO DE 01 LITRO COM DOSADOR	L	MATERIAIS DE LIMPEZA/HIGIENE	6	R\$ 110,50	R\$ 663,00
SABAO EM TABLETE	UN	MATERIAIS DE LIMPEZA/HIGIENE	117	R\$ 5,48	R\$ 641,45
SOLUCAO REVITALIZADORA DE INSTRUMENTAL - REMOVEDOR DE OXIDACAO	GL	MATERIAIS DE LIMPEZA/HIGIENE	1	R\$ 692,75	R\$ 692,75
ALCOOL A 70GRAUS FR. C/5LI	FR	MATERIAIS DE LIMPEZA/HIGIENE	805	R\$ 127,72	R\$ 102.815,49
ESPONJA DE LA DE ACO	PCT	MATERIAIS DE LIMPEZA/HIGIENE	17	R\$ 4,83	R\$ 82,03
ESPONJA FLEXIVEL DUPLA FACE.	UN	MATERIAIS DE LIMPEZA/HIGIENE	2.858	R\$ 6,76	R\$ 19.330,28
ESPONJA 100% POLIURETANO, 12 X 8 CM (+/- 2 CM), QUADRADA.	UN	MATERIAIS DE LIMPEZA/HIGIENE	205	R\$ 3,66	R\$ 749,28
(ESPONJA) FIBRA USO GERAL	UN	MATERIAIS DE LIMPEZA/HIGIENE	35	R\$ 5,89	R\$ 206,21
ESPONJA FIBRA PARA SERVICO PESADO.	UN	MATERIAIS DE LIMPEZA/HIGIENE	25	R\$ 8,46	R\$ 211,44
ESCOVA PARA HIGIENIZACAO DE BICOS E MAMADEIRAS.	UN	MATERIAIS DE LIMPEZA/HIGIENE	91	R\$ 110,50	R\$ 10.055,50
ESCOVA DE CERDAS DE COMPOSICAO DE NYLON FIRMES E DURAS PARA HIGIENIZACAO DE MATERIAIS MEDICO-HOSPITALARES.	UN	MATERIAIS DE LIMPEZA/HIGIENE	430	R\$ 31,88	R\$ 13.706,25
PANO PARA LIMPEZA GERAL.	M	MATERIAIS DE LIMPEZA/HIGIENE	300	R\$ 2,34	R\$ 701,25
BANHEIRA EM PLASTICO PARA BEBE	UN	MATERIAIS DE LIMPEZA/HIGIENE	12	R\$ 94,69	R\$ 1.136,32
APARELHO DE BARBEAR DESCARTAVEL	UN	MATERIAIS DE LIMPEZA/HIGIENE	3.982	R\$ 3,66	R\$ 14.567,60
LENCO DE PAPEL DESCARTAVEL FOLHA DUPLA	CX	MATERIAIS DE LIMPEZA/HIGIENE	7.113	R\$ 19,20	R\$ 136.593,05
SABONETE SOLIDO EM TABLETE DE 11 GRAMAS (+/-1G). INFANTIL.	UN	MATERIAIS DE LIMPEZA/HIGIENE	30.358	R\$ 2,98	R\$ 90.378,20
ESPONJA/ESCOVA COM PVPI DEGERMANTE.	UN	MATERIAIS DE LIMPEZA/HIGIENE	48.443	R\$ 13,54	R\$ 656.108,54
CONJUNTO ESCOVA-ESPONJA COM CLOREXIDINA 2%	UN	MATERIAIS DE LIMPEZA/HIGIENE	6.788	R\$ 21,80	R\$ 148.011,90

ABSORVENTE HIGIENICO PCTE. C/10UN	PCT	MATERIAIS DE LIMPEZA/HIGIENE	1.372	R\$ 35,24	R\$ 48.349,54
SACO PLASTICO, BRANCO LEITOSO 100L.	UN	MATERIAIS DE LIMPEZA/HIGIENE	82.000	R\$ 0,88	R\$ 71.924,79
SACO PLASTICO BRANCO LEITOSO CAPAC. P/ 50 LITROS.ALTERADO EM 19/02/2019.	UN	MATERIAIS DE LIMPEZA/HIGIENE	3.295	R\$ 0,81	R\$ 2.660,71
SACOS PARA AUTOCLAVAGEM PARA RESIDUOS SOLIDOS INFECTANTES.	UN	MATERIAIS DE LIMPEZA/HIGIENE	2.330	R\$ 15,39	R\$ 35.867,92
SACO PARA ACONDICIONAMENTO DE ÓRGÃOS PLASTICO TRANSPARENTE, 80 X 50 CM E 0.1 MM DE ESPESSURA.	UN	MATERIAIS DE LIMPEZA/HIGIENE	15.800	R\$ 3,74	R\$ 59.127,18
SACO P/ AUTOCLAVAGEM DE RESIDUOS SOLIDOS INFECTADOS, CAPACIDADE DE 20 LITROS.	UN	MATERIAIS DE LIMPEZA/HIGIENE	1.890	R\$ 8,35	R\$ 15.778,13
ABRACADEIRA DE NYLON NA COR BRANCA OU PRETA PARA LACREDE SACO DE RESIDUO - 100 X 2,5 MM	UN	MATERIAIS DE LIMPEZA/HIGIENE	17.930	R\$ 1,40	R\$ 25.154,43
ABRACADEIRA DE NYLON NA COR BRANCA OU PRETA PARA LACRE DE SACO DE RESIDUO - 140 X 3,6 MM	UN	MATERIAIS DE LIMPEZA/HIGIENE	40.700	R\$ 0,02	R\$ 778,39
CESTO PARA PAPEIS USADOS - 10 LITROS	UN	MATERIAIS DE LIMPEZA/HIGIENE	1	R\$ 45,12	R\$ 45,12
ESCOVA PARA LIMPEZA GERAL DE PRODUTOS PARA SAÚDE	UN	MATERIAIS DE LIMPEZA/HIGIENE	80	R\$ 127,50	R\$ 10.200,00
ESCOVA PARA LIMPEZA DELICADA DE PRODUTOS PARA SAÚDE	UN	MATERIAIS DE LIMPEZA/HIGIENE	80	R\$ 102,00	R\$ 8.160,00
COLETOR DE PILHAS E BATERIAS	UN	MATERIAIS DE LIMPEZA/HIGIENE	2	R\$ 1.416,53	R\$ 2.833,05
CLOREXIDINA, DIGLICONATO 0,5%, SOLUÇÃO ALCÓOLICA, USO TÓPICO, ALMOTOLIA 100 ML	FR	MATERIAIS HOSPITALARES	7.339	R\$ 1,69	R\$ 12.386,90
ÓLEO DE SILICONE 1300 CPS, SOLUÇÃO INTRAOCULAR, FRASCO OU SERINGA 10 ML	FRA	MATERIAIS HOSPITALARES	96	R\$ 434,63	R\$ 41.724,16
PERFLUOROCTANO, SOLUÇÃO INJETÁVEL INTRAOCULAR, FRASCO-AMPOLA 5 ML	FRA	MATERIAIS HOSPITALARES	109	R\$ 208,77	R\$ 22.756,16
CURATIVO ESTÉRIL COMPOSTO DE CARVÃO ATIVADO IMPREGNADO COM PRATA, TAMANHO 10,5 CM X 19,0 CM	UN	MATERIAIS HOSPITALARES	257	R\$ 73,64	R\$ 18.925,97

CURATIVO ESTÉRIL COMPOSTO DE CARVÃO ATIVADO IMPREGNADO COM PRATA, TAMANHO 10,5 CM X 10,5 CM	UN	MATERIAIS HOSPITALARES	169	R\$ 23,49	R\$ 3.969,41
TIRA REAGENTE PARA DETERMINAÇÃO DE GLICEMIA, FRASCO 50 TIRAS	FR	MATERIAIS HOSPITALARES	5.007	R\$ 15,62	R\$ 78.195,85
CURATIVO DE TELA/MALHA DE ACETATO DE CELULOSE IMPREGNADA COM EMULSÃO À BASE DE PETROLATO E/OU PARAFINS: NÃO ADERENTE: ESTÉRIL: 7,5 CM X 152,4 CM	UN	MATERIAIS HOSPITALARES	504	R\$ 18,64	R\$ 9.393,06
CURATIVO IMPREGNADO COM PETROLATO (ROLO)	UN	MATERIAIS HOSPITALARES	121	R\$ 28,03	R\$ 3.391,28
BANDAGEM DE ALGODÃO COM OU SEM POLIÉSTER, BRANCA, INELÁSTICA, FLEXÍVEL, 10 CM X 9 M, COMPOSTA DE ÓXIDO DE ZINCO, GOMA OU GELATINA E ÓLEOS, SEM LANOLINA. HIPOALERGÊNICA	UN	MATERIAIS HOSPITALARES	1.026	R\$ 33,38	R\$ 34.251,82
LIMPADOR CUTÂNEO SEM ENXAGUE, HIPOALERGÊNICO, FRASCO COM BICO DOSADOR EM SPRAY 250 ML	FR	MATERIAIS HOSPITALARES	128	R\$ 32,73	R\$ 4.189,96
ÁLCOOL ETÍLICO 70% P/P SOLUÇÃO. ALMOTOLIA 100 ML	FR	MATERIAIS HOSPITALARES	34.936	R\$ 1,08	R\$ 37.567,76
ÁLCOOL ETÍLICO 70% P/P COM GLICERINA 2% SOLUÇÃO. ALMOTOLIA 100 ML	FR	MATERIAIS HOSPITALARES	13.950	R\$ 1,13	R\$ 15.711,54
FORMALDEÍDO 100 MG/ML (10%), SOLUÇÃO TAMPONADA. FRASCO 1000 ML	FR	MATERIAIS HOSPITALARES	118	R\$ 6,85	R\$ 808,74
FORMALDEÍDO 100 MG/ML (10%), SOLUÇÃO TAMPONADA. GALÃO 5000 ML	GL	MATERIAIS HOSPITALARES	574	R\$ 20,49	R\$ 11.762,78
HIPOCLORITO DE SÓDIO 10 MG/ML (1%), SOLUÇÃO. GALÃO 5000 ML	GL	MATERIAIS HOSPITALARES	478	R\$ 7,21	R\$ 3.446,00
HIPOCLORITO DE SÓDIO 100 MG/ML (10%), SOLUÇÃO. GALÃO 5000 ML	GL	MATERIAIS HOSPITALARES	34	R\$ 23,13	R\$ 786,56
SOLUÇÃO ESTERILIZANTE E DESINFETANTE PARA DIALISADORES E LINHAS DE HEMODIÁLISE CONTENDO ÁCIDO PERACÉTICO NA CONCENTRAÇÃO DE 2 A 5%, PERÓXIDO DE HIDROGÊNIO E ÁCIDO ACÉTICO. GALÃO 5L	GL	MATERIAIS HOSPITALARES	103	R\$ 61,46	R\$ 6.330,64

SOLUÇÃO ESTERILIZANTE, DESINFETANTE E DESINCROSTANTE PARA DIALISADORES E LINHAS DE HEMODIÁLISE CONTENDO ÁCIDO PERACÉTICO NA CONCENTRAÇÃO DE 3,4% A 3,5%, PERÓXIDO DE HIDROGÊNIO E ÁCIDO ACÉTICO. GALÃO 5L	GL	MATERIAIS HOSPITALARES	200	R\$ 57,11	R\$ 11.422,41
ÁLCOOL ETÍLICO 70% P/P COM GLICERINA 2%, SOLUÇÃO. FRASCO 1000 ML	FR	MATERIAIS HOSPITALARES	300	R\$ 6,36	R\$ 1.907,65
ORTOFTALALDEÍDO 0,55%, DESINFETANTE DE ALTO NÍVEL, GALÃO 3780 A 5000 ML	GL	MATERIAIS HOSPITALARES	160	R\$ 196,41	R\$ 31.425,03
ÁLCOOL ETÍLICO 70% P/P SOLUÇÃO. FRASCO 500 ML. USO HOSPITALAR NA DESINFECÇÃO DE SUPERFÍCIES FIXAS	FR	MATERIAIS HOSPITALARES	15.131	R\$ 3,05	R\$ 46.167,79
DESINFETANTE DE SUPERFÍCIES E DE EQUIPAMENTOS ELETRÔNICOS, COM AÇÃO BACTERICIDA, FUNGICIDA E VIRUCIDA COMPROVADAS A BASE DE QUATERNÁRIO DE AMÔNIO DE QUARTA GERAÇÃO OU SUPERIOR, FRASCO OU GALÃO DE 1 A 5L	GL	MATERIAIS HOSPITALARES	3	R\$ 228,59	R\$ 685,76
SOLUÇÃO PARA PRESERVAÇÃO DE ÓRGÃOS SÓLIDOS, (CUSTODIOL), BOLSA 1000 ML	BSA	MATERIAIS HOSPITALARES	482	R\$ 976,87	R\$ 470.850,07
FITA PARA QUANTIFICAÇÃO DO TEOR DO ATIVO DE ORTOFTALALDEÍDO	FTA	MATERIAIS HOSPITALARES	1.400	R\$ 1,98	R\$ 2.767,57
COLCHAO DE ESPUMA - TIPO CAIXA DE OVO	UN	MATERIAIS HOSPITALARES	6	R\$ 82,25	R\$ 493,47
LAMINA, DESCARTAVEL, PARA TRICOTOMIZADOR CIRURGICO	UN	MATERIAIS HOSPITALARES	2.356	R\$ 15,12	R\$ 35.615,72
FILME DRY PARA MAMOGRAFIA (11X14) POLEGADAS	CX	MATERIAIS HOSPITALARES	8	R\$ 485,97	R\$ 3.887,77
FILME DRY PARA MAMOGRAFIA (8X10) POLEGADAS	CX	MATERIAIS HOSPITALARES	6	R\$ 393,34	R\$ 2.360,04
CERA PARA OSSO	ENV	MATERIAIS HOSPITALARES	651	R\$ 2,48	R\$ 1.612,95
FIO DE SUTURA, TIPO POLIGLECAPRONE 2-0, ABSORVÍVEL, COR VIOLETA	ENV	MATERIAIS HOSPITALARES	418	R\$ 4,35	R\$ 1.819,95
FIO CIR. ABSORV. MONOFIL. DE CAPROLACTONA NR 3-0 C/ AGULHA CIL. 1/2 CIRCULO.	ENV	MATERIAIS HOSPITALARES	431	R\$ 6,58	R\$ 2.837,58
FIO DE SUTURA, TIPO POLIGLECAPRONE 4-0	ENV	MATERIAIS HOSPITALARES	4.920	R\$ 6,76	R\$ 33.252,63
FIO CIR. ABSORV. CAT-GUT SIMPLES NR. 2-0	ENV	MATERIAIS HOSPITALARES	53	R\$ 3,88	R\$ 205,74
FIO CIR. ABSORV. CAT-GUT SIMPLES NR 2-0 C/ AGULHA CIL. 1/2 CIRCULO	ENV	MATERIAIS HOSPITALARES	1.014	R\$ 2,82	R\$ 2.855,48

FIO CIR. ABSORV. CAT-GUT CROMADO NR. 0 C/ AGULHA CILIND. 1/2 CIRCULO.	ENV	MATERIAIS HOSPITALARES	26	R\$ 2,63	R\$ 68,40
FIO CIR. ABSORV. CAT-GUT CROMADO NR. 3-0 C/ AGULHA CILIND. 1/2 CIRCULO.	ENV	MATERIAIS HOSPITALARES	355	R\$ 2,90	R\$ 1.029,87
FIO CIR. ABSORV. CAT-GUT CROMADO NR. 4-0 C/ AGULHA CILINDRICA 1/2 CIRCULO.	ENV	MATERIAIS HOSPITALARES	143	R\$ 3,05	R\$ 435,83
FIO CIR. ABSORV. TRANC.POLIGLACTINA/ACIDO POLIGLICOLICO NR 2-0 C/ AG. CIL.1/2.	ENV	MATERIAIS HOSPITALARES	1.462	R\$ 5,24	R\$ 7.663,36
FIO CIR. ABSORV. TRANC. DE POLIGLACTINA/ACIDO POLIGLICOLICO NR 3-0 C AG. CIL.1/2	ENV	MATERIAIS HOSPITALARES	3.917	R\$ 3,82	R\$ 14.953,79
FIO DE SUTURA TIPO POLIGLACTINA TRANCADO 4-0-	ENV	MATERIAIS HOSPITALARES	161	R\$ 4,50	R\$ 724,58
FIO CIR. ABSORV. TRANC. DE POLIGLACTINA/ACIDO POLIGLICOLICO NR 5-0 C/ AG. CIL.	ENV	MATERIAIS HOSPITALARES	397	R\$ 4,69	R\$ 1.860,59
FIO DE SUTURA, TIPO POLIPROPILENO 7-0, MONOFILAMENTO, COR AZUL,COM DUAS AGULHAS	ENV	MATERIAIS HOSPITALARES	192	R\$ 16,66	R\$ 3.198,57
FIO DE SUTURA, TIPO POLIPROPILENO 5-0, MONOFILAMENTO, NÃO ABSORVÍVEL, COR AZUL.	ENV	MATERIAIS HOSPITALARES	3.306	R\$ 6,46	R\$ 21.359,06
FIO DE SUTURA, TIPO POLIPROPILENO 4-0, DUAS (02) AGULHAS 15 A 17 MM	ENV	MATERIAIS HOSPITALARES	825	R\$ 5,39	R\$ 4.443,24
FIO DE SUTURA, TIPO POLIPROPILENO 3-0- MONOFILAMENTO	ENV	MATERIAIS HOSPITALARES	138	R\$ 5,95	R\$ 820,64
FIO DE SUTURA, TIPO POLIPROPILENO 2-0, MONOFILAMENTO, NÃO ABSORVÍVEL, COR AZUL	ENV	MATERIAIS HOSPITALARES	159	R\$ 4,71	R\$ 748,31
FIO DE SUTURA, TIPO POLIPROPILENO 2-0, MONOFILAMENTO, NÃO ABSORVÍVEL, COR AZUL.	ENV	MATERIAIS HOSPITALARES	226	R\$ 2,34	R\$ 527,85
FIO CIR. INABSORV. SEDA PRETA TRANCADO SILICONE NR 0 C/ AGULHA CIL. 3/8 CIRCULO	ENV	MATERIAIS HOSPITALARES	2.768	R\$ 1,89	R\$ 5.241,23
FIO CIR. INABSORV. SEDA PRETA TRANC. SILIC. NR 3-0 C/ AG. CIL. 3/8 CIRC. DE 3 CM	ENV	MATERIAIS HOSPITALARES	401	R\$ 2,95	R\$ 1.183,85
FIO CIR. INABSORV. MONOFIL. POLIPROP. NR 6-0 C/ 2 AGS CIL. 3/8 CIRC. DE 1.3 CM	ENV	MATERIAIS HOSPITALARES	1.167	R\$ 11,07	R\$ 12.919,02
FIO CIR. INABSORVIVEL MONOFILAMENTO POLIAMIDA NR 4-0 C/AGULGA CORT. 3/8 CIRC. ESSENCIAL	ENV	MATERIAIS HOSPITALARES	2.459	R\$ 1,26	R\$ 3.093,33
FIO CIR. INABSORV. SEDA PRETA TRANC. SILICONE NR 2-0 PRE-CORTADO	ENV	MATERIAIS HOSPITALARES	2.133	R\$ 4,03	R\$ 8.596,37

FIO CIR. INABSORV. SEDA PRETA TRANC. SILIC. NR 2-0 C/ AG. CIL. 3/8 CIRC. DE 3CM	ENV	MATERIAIS HOSPITALARES	3.253	R\$ 1,82	R\$ 5.925,48
FIO DE SUTURA, TIPO SEDA 0, TRANCADO, NÃO ABSORVÍVEL, COR PRETO	ENV	MATERIAIS HOSPITALARES	564	R\$ 4,17	R\$ 2.354,09
FIO CIR. INABSORV. SEDA PRETA TRANC. SILIC. NR. 4-0 PRE-CORTADA	ENV	MATERIAIS HOSPITALARES	235	R\$ 3,41	R\$ 801,54
FIO CIR. ABSORV. CAT-GUT CROMADO NR. 2-0 C/ AGULHA CILIND. 1/2 CIRCULO.	ENV	MATERIAIS HOSPITALARES	463	R\$ 3,11	R\$ 1.439,96
FIO CIR. INABSORV. MONOFIL. POLIPROP. NR 4-0 C/ 2 AGS CIL. 1/2 CIRC. DE 2.5 CM	ENV	MATERIAIS HOSPITALARES	1.148	R\$ 7,92	R\$ 9.090,93
FIO CIR. INABSORV. MONOFIL. POLIPROP. NR. 4-0 C/ 2 AGS. CIL. 1/2 CIRC. DE 2.0 CM	ENV	MATERIAIS HOSPITALARES	2.095	R\$ 5,42	R\$ 11.353,90
FIO DE SUTURA, TIPO POLIPROPILENO 3-0, MONOFILAMENTO, NÃO ABSORVÍVEL, COR AZUL	ENV	MATERIAIS HOSPITALARES	1.261	R\$ 3,64	R\$ 4.595,72
FIO CIRÚRGICO INABSORVÍVEL MONOFILAMENTO POLIPROPILENO NUMERO 7-0 COM 2 AGULHAS	ENV	MATERIAIS HOSPITALARES	365	R\$ 18,85	R\$ 6.879,36
FIO CIRÚRGICO - KIT COM POLIÉSTER COLOR 2-0 + POLIÉSTER BRANCO 2-0 COM ALMOFADA DE TEFLON	ENV	MATERIAIS HOSPITALARES	123	R\$ 119,41	R\$ 14.687,35
FIO CIRÚRGICO INABSORVÍVEL POLIÉSTER TRANCADO COM ALMOFADA NUMERO 3-0 COM 02 AGULHAS CILÍNDRICAS	ENV	MATERIAIS HOSPITALARES	185	R\$ 12,43	R\$ 2.300,30
FIO CIRÚRGICO INABSORVÍVEL POLIÉSTER TRANCADO NUMERO 2-0 COM ALMOFADA COM 2 AGULHAS CILÍNDRICAS	ENV	MATERIAIS HOSPITALARES	722	R\$ 9,55	R\$ 6.896,42
FIO CIR. ABSORV. TRANC. DE POLIGLACTINA/ACIDO POLIGLICOLICO NR 2-0 S/ AGULHA.	ENV	MATERIAIS HOSPITALARES	14	R\$ 4,20	R\$ 58,86
FIO CIR. ABSORV. TRANC. DE POLIGLACTINA/ACIDO POLIGLICOLICO NR 3-0 S/ AGULHA.	ENV	MATERIAIS HOSPITALARES	103	R\$ 4,20	R\$ 433,02
FIO CIR. INABSORV. SEDA PRETA TRANC. SILIC. NR 6-0 C/ 2 AG ESPAT. 3/8 CIR	ENV	MATERIAIS HOSPITALARES	154	R\$ 9,55	R\$ 1.470,24
FIO CIR. ABSORV. CAT-GUT CROMADO NR. 2-0.	ENV	MATERIAIS HOSPITALARES	44	R\$ 3,28	R\$ 144,23
FIO CIRÚRGICO INABSORVÍVEL POLIÉSTER TRANCADO NÚMERO 5 COM AGULHA CORTANTE E CORPO CILÍNDRICO	ENV	MATERIAIS HOSPITALARES	37	R\$ 20,85	R\$ 771,31
FIO CIR. INABSORV. MONOFIL. POLIPROPILENO NR. 2 C/ AGULHA CORT. 3/8 CIRCULO.	ENV	MATERIAIS HOSPITALARES	155	R\$ 11,01	R\$ 1.707,18

FIO CIR. ABSORV. TRANC. DE POLI GLACTINA/ACIDO POLI GLICOLICO NR 6-0 C/2 AGULHAS.	ENV	MATERIAIS HOSPITALARES	385	R\$ 23,48	R\$ 9.041,04
FIO DE SUTURA, TIPO POLI GLACTINA 4-0, SINTÉTICO ABSORVÍVEL, COR INCOLOR.	ENV	MATERIAIS HOSPITALARES	1.990	R\$ 6,51	R\$ 12.950,68
FIO CIR. ABSORV. CAT-GUT SIMPLES NR 3-0 C/ AG. CIL. 1/2 CIRC. DE 20 A 26 MM	ENV	MATERIAIS HOSPITALARES	54	R\$ 2,83	R\$ 153,05
FIO DE SUTURA, TIPO CATGUT SIMPLES 4-0	ENV	MATERIAIS HOSPITALARES	197	R\$ 3,16	R\$ 621,55
FIO CIR. ABSORV. TRANC. DE POLI GLACTINA/ACIDO POLI GLICOLICO NR 7-0 C/ 2 AGS.	ENV	MATERIAIS HOSPITALARES	228	R\$ 23,36	R\$ 5.325,29
FIO CIR. ABSORV. MONOFIL. DE POLIDIOXANONA OU POLIG. NR 6-0 C/ 2 AGS CIL. 1.1CM	ENV	MATERIAIS HOSPITALARES	346	R\$ 19,16	R\$ 6.629,23
FIO CIR. ABSORV. MONOFIL. DE POLIDIOXANONA OU POLIG. NR 7-0 C/ 2 AGS CIL. 1 CM:	ENV	MATERIAIS HOSPITALARES	10	R\$ 21,89	R\$ 218,90
FIO CIRÚRGICO INABSORVÍVEL POLIÉSTER TRANCADO NUMERO 2 COM AGULHAS	ENV	MATERIAIS HOSPITALARES	28	R\$ 4,62	R\$ 129,31
FIO CIR. ABSORV. TRANC DE POLI GLACTINA/ACIDO POLI GLICOLICO NR 2-0 C/AGULHA CIL.	ENV	MATERIAIS HOSPITALARES	1.782	R\$ 4,29	R\$ 7.652,40
FIO DE SUTURA, TIPO POLIÉSTER 2-0, TRANCADO, NÃO ABSORVÍVEL, COR VERDE	ENV	MATERIAIS HOSPITALARES	761	R\$ 6,88	R\$ 5.235,52
FIO CIRÚRGICO - KIT COM POLIAMIDA NUMERO 10-0 + SEDA PRETA NUMERO 4-0	KT	MATERIAIS HOSPITALARES	808	R\$ 15,66	R\$ 12.651,52
FIO DE SUTURA, POLIAMIDA 10-0, (TIPO NYLON) COR PRETO.	ENV	MATERIAIS HOSPITALARES	36	R\$ 40,08	R\$ 1.442,94
FIO DE SUTURA, TIPO POLIDIOXANONA 0, MONOFILAMENTO SINTÉTICO ABSORVÍVEL, COR VIOLETA	ENV	MATERIAIS HOSPITALARES	1.701	R\$ 7,49	R\$ 12.747,74
FIO CIR. ABSORV. TRANC. DE POLI GLACTINA/ ACIDO POLI GLICOLICO NR 0 C/ AG. CIL.	ENV	MATERIAIS HOSPITALARES	1.593	R\$ 5,04	R\$ 8.031,48
FIO DE SUTURA TIPO POLIPROPILENO 10-0	ENV	MATERIAIS HOSPITALARES	23	R\$ 43,93	R\$ 1.010,50
FIO CIR. INABSORV. MONOFIL. POLIAMIDA NR 9-0 C/ 02 AGULHAS ESPAT. 3/8 CIRCULO.	ENV	MATERIAIS HOSPITALARES	89	R\$ 21,71	R\$ 1.932,06
FIO DE SUTURA, TIPO POLI GLACTINA 1, TRANCADO, SINTÉTICO ABSORVÍVEL. SEM AGULHA.	ENV	MATERIAIS HOSPITALARES	6.457	R\$ 7,10	R\$ 45.824,63
FIO DE SUTURA, TIPO POLI GLACTINA 4-0, SINTÉTICO ABSORVÍVEL, TRANCADO, COR VIOLETA	ENV	MATERIAIS HOSPITALARES	646	R\$ 4,23	R\$ 2.729,67

FIO CIR. ABSORV. TRANC.POLIGLACTINA/ACIDO POLIGLICOLICO NR 6-0 C/AG.CIL.3/8 CIRC DE 1.25CM	ENV	MATERIAIS HOSPITALARES	307	R\$ 7,59	R\$ 2.331,59
FIO DE SUTURA, TIPO POLIDIOXANONA 3-0, MONOFILAMENTO SINTÉTICO ABSORVÍVEL, COR VIOLETA.	ENV	MATERIAIS HOSPITALARES	1.226	R\$ 5,61	R\$ 6.872,62
FIO CIRÚRGICO ABSORVÍVEL SINTÉTICO MONOFILAMENTO DE POLIOXANONA OU POLIGLICONATO NUMERO 5-0 COM AGULHA	ENV	MATERIAIS HOSPITALARES	725	R\$ 9,14	R\$ 6.626,69
FIO DE SUTURA, TIPO POLIPROPILENO 0, MONOFILAMENTO, NÃO ABSORVÍVEL, COR AZUL	ENV	MATERIAIS HOSPITALARES	236	R\$ 2,09	R\$ 494,34
FIO CIR. INABSORV. MONOFIL. POLIAMIDA NR. 6-0 C/ AGULHA CORT. 3/8 CIRCULO.	ENV	MATERIAIS HOSPITALARES	248	R\$ 2,42	R\$ 599,27
FIO CIRÚRGICO ABSORVÍVEL CAT-GUT CROMADO NUMERO 1 COM AGULHA CILÍNDRICA 3/8 CIRCULO DE 3,00 CM (+/-0.1 MM)	ENV	MATERIAIS HOSPITALARES	12	R\$ 3,04	R\$ 36,49
FIO CIR. INABSORV. MONOFIL. POLIAMIDA NR 4-0 C/ AGULHA RETA CORTANTE	ENV	MATERIAIS HOSPITALARES	309	R\$ 4,39	R\$ 1.356,00
FIO CIR. INABSORV. MONOFIL. POLIAMIDA NR. 3-0 C/ AGULHA CORT. 3/8 CIRCULO.	ENV	MATERIAIS HOSPITALARES	9.496	R\$ 1,06	R\$ 10.053,86
FIO CIR. ABSORV. TRANC. DE POLIGLACTINA/ACIDO POLIGLICOLICO NR 0 C/ AG. CIL.	ENV	MATERIAIS HOSPITALARES	436	R\$ 4,88	R\$ 2.128,11
FIO CIR. INABSORV. SEDA PRETA TRANCADO SILICONE NR 3-0 PRE-CORTADO	ENV	MATERIAIS HOSPITALARES	1.325	R\$ 3,72	R\$ 4.927,37
FIO CIRÚRGICO INABSORVÍVEL COMPOSTO DA ASSOCIAÇÃO DE 70% DE POLIÉSTER + 30% DE ALGODÃO NUMERO 2-0 PRÉ CORTADO:	ENV	MATERIAIS HOSPITALARES	12	R\$ 1,28	R\$ 15,34
FIO CIRÚRGICO INABSORVÍVEL COMPOSTO DA ASSOCIAÇÃO DE 70% DE POLIÉSTER	ENV	MATERIAIS HOSPITALARES	8	R\$ 1,29	R\$ 10,30
FITA CARDÍACA, EM ALGODÃO, BRANCO, TRANCADO, NÃO ABSORVÍVEL.	ENV	MATERIAIS HOSPITALARES	992	R\$ 1,86	R\$ 1.841,47
FIO CIR. INABSORV. SEDA PRETA TRANC. SILIC. NR 4-0 C/ AG. CORT. 3/8 CIRC. DE 1.3CM	ENV	MATERIAIS HOSPITALARES	481	R\$ 3,90	R\$ 1.874,80
FIO DE SUTURA, TIPO NYLON 5-0, MONOFILAMENTO, NÃO ABSORVÍVEL, COR PRETO	ENV	MATERIAIS HOSPITALARES	3.218	R\$ 1,70	R\$ 5.470,33
FIO CIRÚRGICO INABSORVÍVEL MONOFILAMENTO DE AÇO INOXIDÁVEL NUMERO 5 COM AGULHA CORTANTE	ENV	MATERIAIS HOSPITALARES	486	R\$ 35,84	R\$ 17.420,64

FIO CIR. - KIT C/ POLIESTER COLOR 2-0 + POLIESTER BRANCO 2-0 AMBOS C/ 2 AGS CIL.KIT PARA VALVULOPLASTIA	KT	MATERIAIS HOSPITALARES	33	R\$ 101,03	R\$ 3.333,91
FIO CIR. 2-0 MULTIFILAMENTOS EM AÇO TORCIDO C/ POLIETILENO, AZUL, C/ 2 AGULHAS.	ENV	MATERIAIS HOSPITALARES	502	R\$ 30,33	R\$ 15.227,30
FIO DE SUTURA, TIPO POLIÉSTER 5-0, TRANCADO, NÃO ABSORVÍVEL, COR BRANCO.	ENV	MATERIAIS HOSPITALARES	168	R\$ 21,03	R\$ 3.533,78
FIO CIR. INABSORV. 70% POLIESTER + 30% ALGODAO NR 2-0 C/ AG. CORT. 3/8 CIRCULO	ENV	MATERIAIS HOSPITALARES	695	R\$ 2,01	R\$ 1.394,56
FIO CIRÚRGICO INABSORVÍVEL MONOFILAMENTO DE AÇO INOXIDÁVEL NUMERO 1 COM AGULHA CORTANTE 1/2 DE CIRCULO DE 3.5 A 3,7 CM DE COMPRIMENTO	UN	MATERIAIS HOSPITALARES	49	R\$ 24,14	R\$ 1.182,98
FIO CIRÚRGICO INABSORVÍVEL MONOFILAMENTO DE AÇO INOXIDÁVEL NUMERO 02 COM AGULHA CORTANTE 3/8 DE CIRCULO DE 4CM	UN	MATERIAIS HOSPITALARES	8	R\$ 28,44	R\$ 227,49
FIO CIR. INABSORV. MONOFIL. TRANC. NR 2 C/ AG. CIL. 3/8 CIRC. P/ ANEURISMA VENT.	ENV	MATERIAIS HOSPITALARES	5	R\$ 9,01	R\$ 45,07
FIO CIR. ABSORV. MONOFIL. POLIDIOXANONA OU POLIGLICONATO NR. 4-0 C/ AG 1/2 CIRCULO, CILINDRICA.	UN	MATERIAIS HOSPITALARES	368	R\$ 5,33	R\$ 1.960,24
FIO CIR. INABSORV. MONOFIL., DE POLIPROPILENO, NO.4-0 COM DUAS (02) AGULHAS 10 A 13 MM	ENV	MATERIAIS HOSPITALARES	361	R\$ 6,80	R\$ 2.455,20
FIO DE SUTURA, TIPO POLIPROPILENO 5-0, MONOFILAMENTO, NÃO ABSORVÍVEL, COR AZUL. . FIO CIR. INABSORV. DE POLIPROPILENO, NO.5-0, C/02 AG. CIL 0.9 CM.(PED.)	ENV	MATERIAIS HOSPITALARES	43	R\$ 7,54	R\$ 324,09
FIO CIR. ABSORV. SINT. MONOFIL. POLIGLECAPRONE, NO 0, C/ AG. CIL. - ORTOP.	ENV	MATERIAIS HOSPITALARES	26	R\$ 3,44	R\$ 89,42
FIO DE SUTURA, TIPO NYLON 6-0, MONOFILAMENTO, NÃO ABSORVÍVEL, COR PRETO.	UN	MATERIAIS HOSPITALARES	480	R\$ 3,64	R\$ 1.748,88
FIO CIR. - KIT C/ POLIESTER VERDE 2-0 E POLIESTER BRANCO 2-0 C/ 15 AGS. CIL.OM ALMOFADA DE TEFLONVALVULOPLASTIA INFANTIL.	UN	MATERIAIS HOSPITALARES	21	R\$ 245,34	R\$ 5.152,18
FIO CIR. MARCAPASSO, AÇO TORCIDO C/ POLIETILENO 2-0 AZUL, C/2 AGS.CARDIOVASCULAR INFANTIL.	UN	MATERIAIS HOSPITALARES	41	R\$ 28,27	R\$ 1.159,18

FIO CIR. ABSORV. SINT. MONOFIL. POLIGLECAPRONE NO 1, C/ AG. CIL. - ORTOP.	ENV	MATERIAIS HOSPITALARES	77	R\$ 4,21	R\$ 324,46
FIO CIR. ABSORV. CAT GUT SIMPLES 2-0, AGULHA CILINDRICA MEIO CIRCULO DE 4 CM.	ENV	MATERIAIS HOSPITALARES	1.199	R\$ 3,54	R\$ 4.246,45
FIO CIR. ABSORV. TRANC. VIOLETA, POLIGLACTINA, 6-0, RAPIDA ABSORCAO, C/ 1 AGCORT. 1,1 MM.	ENV	MATERIAIS HOSPITALARES	69	R\$ 7,83	R\$ 540,01
FIO CIR. ABSORV. TRANC. VIOLETA, POLIGLACTINA, 5-0, RAPIDA ABSORCAO, C/ 1 AG. CORT. 1,1 MM.	ENV	MATERIAIS HOSPITALARES	84	R\$ 11,56	R\$ 970,93
FIO CIR. ABSORV. TRANC. VIOLETA, POLIGLACTINA, 5-0, RAPIDA ABSORCAO, C/ 1 AGCIL. 1,7 MM.	ENV	MATERIAIS HOSPITALARES	49	R\$ 10,74	R\$ 526,04
FIO DE SUTURA TIPO NYLON 10-0	ENV	MATERIAIS HOSPITALARES	162	R\$ 22,49	R\$ 3.643,50
FIO CIR. INABSORV. MONOFIL. POLIAMIDA COR PRETAN. 3-0	UN	MATERIAIS HOSPITALARES	2.326	R\$ 1,28	R\$ 2.988,21
FIO CIR. INABSORV. MONOFIL. POLIAMIDA INCOLOR N 4-0	UN	MATERIAIS HOSPITALARES	821	R\$ 2,69	R\$ 2.211,11
FIO DE SUTURA TIPO POLIPROPILENO 6-0	UN	MATERIAIS HOSPITALARES	263	R\$ 10,56	R\$ 2.777,98
FIO CIR. INABSORV. MONOFIL. POLIPROPILENO NUMERO 4-0 COM TEFLON	UN	MATERIAIS HOSPITALARES	137	R\$ 8,38	R\$ 1.147,41
FIO CIRÚRGICO INABSORVÍVEL MONOFILAMENTOS POLIAMIDA (NYLON) NUMERO 2-0 COM AGULHA CORTANTE 3/8 CIRCULO DE 2,0 (+/-0,1) CM	UN	MATERIAIS HOSPITALARES	2.965	R\$ 1,40	R\$ 4.153,96
FIO CIR. INABSORV. MONOFIL. POLIAMIDA (NYLON) NUMERO 2-0 COMAGULHA CORTANTE 3/8 CIRCULO DE 3,0 CM	UN	MATERIAIS HOSPITALARES	605	R\$ 1,23	R\$ 743,70
FIO CIR. INABSORV. MONOFIL. POLIPROPILENO NUMERO 8-0 COM 2 AGULHAS	ENV	MATERIAIS HOSPITALARES	24	R\$ 33,10	R\$ 794,42
FIO DE SUTURA, TIPO POLIGLECAPRONE 5-0	ENV	MATERIAIS HOSPITALARES	94	R\$ 4,52	R\$ 425,25
BOLSA DE SILICONE PARA VENTILACAO, CAPACIDADE DE 01 LITRO.	UN	MATERIAIS HOSPITALARES	4	R\$ 43,84	R\$ 175,37
CÂNULA OROFARINGEA (TIPO GUEDEL) DE N. 5.	UN	MATERIAIS HOSPITALARES	15	R\$ 2,48	R\$ 37,16
CÂNULA OROFARINGEA (TIPO GUEDEL) DE Nº 2.	UN	MATERIAIS HOSPITALARES	17	R\$ 4,10	R\$ 69,66
CÂNULA OROFARINGEA (TIPO GUEDEL) DE Nº 3	UN	MATERIAIS HOSPITALARES	30	R\$ 4,70	R\$ 140,87
CÂNULA OROFARINGEA (TIPO GUEDEL)DE Nº 4	UN	MATERIAIS HOSPITALARES	44	R\$ 4,05	R\$ 178,14
UMIDIFICADOR COM VÁLVULA E ROSCA PARA CONEXÃO FÊMEA 9/16 X 18 FIOS	UN	MATERIAIS HOSPITALARES	576	R\$ 9,95	R\$ 5.729,64

TUBO OU SONDA ENDOTRAQUEAL ARAMADO, SEM BALÃO, TAMANHO INFANTIL, NO.22/5.0.	UN	MATERIAIS HOSPITALARES	9	R\$ 13,44	R\$ 120,96
TUBO OU SONDA ENDOTRAQUEAL ARAMADO, COM BALÃO, TAMANHO INFANTIL, NO.26/6.0.	UN	MATERIAIS HOSPITALARES	27	R\$ 10,83	R\$ 292,44
TUBO OU SONDA ENDOTRAQUEAL ARAMADO, COM BALAO, TAMANHO INFANTIL, NO.28/6.5.	UN	MATERIAIS HOSPITALARES	42	R\$ 10,81	R\$ 453,92
TUBO OU SONDA ENDOTRAQUEAL ARAMADO, COM BALÃO, TAMANHO INFANTIL, NO.30/7.0.	UN	MATERIAIS HOSPITALARES	109	R\$ 11,36	R\$ 1.238,05
TUBO OU SONDA ENDOTRAQUEAL ARAMADO, COM BALAO, TAMANHO ADULTO, NO.34/8.0.	UN	MATERIAIS HOSPITALARES	134	R\$ 10,44	R\$ 1.398,98
TUBO OU SONDA ENDOTRAQUEAL ARAMADO, COM BALAO, TAMANHO ADULTO, NO.32/7.5.	UN	MATERIAIS HOSPITALARES	240	R\$ 10,76	R\$ 2.581,36
TUBO OU SONDA ENDOTRAQUEAL ARAMADO, COM BALÃO, TAMANHO ADULTO, NO.36/8.5.	UN	MATERIAIS HOSPITALARES	14	R\$ 11,36	R\$ 159,02
TUBO OU SONDA ENDOTRAQUEAL ARAMADO, COM BALÃO, TAMANHO ADULTO, NO.38/9.0.	UN	MATERIAIS HOSPITALARES	5	R\$ 10,90	R\$ 54,49
TUBO ENDOTRAQUEAL EM PVC, SEM BALONETE, TRANSPARENTE, 14 FR 3.0	UN	MATERIAIS HOSPITALARES	169	R\$ 2,92	R\$ 493,52
TUBO ENDOTRAQUEAL DE PVC, SEM BALONETE, TRANSPARENTE, NO. 14-16/3.5.	UN	MATERIAIS HOSPITALARES	282	R\$ 2,39	R\$ 675,27
TUBO ENDOTRAQUEAL DE PVC, SEM BALONETE, TRANSPARENTE, NO. 16-18/4.0.	UN	MATERIAIS HOSPITALARES	167	R\$ 3,26	R\$ 544,36
TUBO ENDOTRAQUEAL DE PVC, SEM BALONETE, TRANSPARENTE, NO. 18-20/4.5.	UN	MATERIAIS HOSPITALARES	46	R\$ 2,72	R\$ 125,15
TUBO ENDOTRAQUEAL S/BALAO - INFANTIL NR. 30/ 7,0	UN	MATERIAIS HOSPITALARES	31	R\$ 3,08	R\$ 95,37
TUBO OU SONDA ENDOTRAQUEAL, COM BALÃO, TAMANHO INFANTIL, NO.14/3.0.	UN	MATERIAIS HOSPITALARES	128	R\$ 3,45	R\$ 441,27
TUBO OU SONDA ENDOTRAQUEAL, COM BALÃO, TAMANHO INFANTIL, NO.16/3.5.	UN	MATERIAIS HOSPITALARES	147	R\$ 3,50	R\$ 514,42
TUBO OU SONDA ENDOTRAQUEAL, COM BALÃO, TAMANHO INFANTIL, NO.18/4.0.	UN	MATERIAIS HOSPITALARES	160	R\$ 3,63	R\$ 580,53
TUBO OU SONDA ENDOTRAQUEAL, COM BALAO, TAMANHO INFANTIL, NO.20/4.5.	UN	MATERIAIS HOSPITALARES	166	R\$ 6,29	R\$ 1.043,68
TUBO ENDOTRAQUEAL DE PVC, SEM BALONETE, TRANSPARENTE, NO. 10-12/2.5.	UN	MATERIAIS HOSPITALARES	114	R\$ 3,12	R\$ 355,41

TUBO ENDOTRAQUEAL DE PVC, SEM BALONETE, TRANSPARENTE, NO. 22-24/5.5.	UN	MATERIAIS HOSPITALARES	23	R\$ 3,35	R\$ 77,09
TUBO ENDOTRAQUEAL DE PVC, SEM BALONETE, TRANSPARENTE, NO. 24-26/6.0.	UN	MATERIAIS HOSPITALARES	14	R\$ 3,43	R\$ 48,07
TUBO ENDOTRAQUEAL DE PVC, SEM BALONETE, TRANSPARENTE, NO. 26-28/6.5.	UN	MATERIAIS HOSPITALARES	24	R\$ 2,79	R\$ 66,87
TUBO ENDOTRAQUEAL DE PVC, SEM BALONETE, TRANSPARENTE, NO. 20-22/5.0.	UN	MATERIAIS HOSPITALARES	36	R\$ 2,91	R\$ 104,83
TUBO ENDOTRAQUEAL DE PVC, COM BALONETE, TRANSPARENTE, NO. 20-22/5.0.	UN	MATERIAIS HOSPITALARES	163	R\$ 3,85	R\$ 627,31
TUBO ENDOTRAQUEAL DE PVC, COM BALONETE, TRANSPARENTE, NO. 22-24/5.5.	UN	MATERIAIS HOSPITALARES	140	R\$ 3,23	R\$ 451,71
TUBO ENDOTRAQUEAL DE PVC, COM BALONETE, TRANSPARENTE, NO. 24-26/6.0.	UN	MATERIAIS HOSPITALARES	194	R\$ 3,20	R\$ 620,16
TUBO ENDOTRAQUEAL DE PVC, COM BALONETE, TRANSPARENTE, NO. 26-28/6.5.	UN	MATERIAIS HOSPITALARES	162	R\$ 3,22	R\$ 522,28
TUBO ENDOTRAQUEAL DE PVC, COM BALONETE, TRANSPARENTE, NO. 28-30/7.0.	UN	MATERIAIS HOSPITALARES	592	R\$ 3,05	R\$ 1.807,90
TUBO ENDOTRAQUEAL DE PVC, COM BALONETE, TRANSPARENTE, NO. 30-32/7.5.	UN	MATERIAIS HOSPITALARES	1.388	R\$ 3,04	R\$ 4.221,06
TUBO ENDOTRAQUEAL DE PVC, COM BALONETE, TRANSPARENTE, NO. 32-34/8.0.	UN	MATERIAIS HOSPITALARES	1.214	R\$ 3,41	R\$ 4.144,85
TUBO ENDOTRAQUEAL DE PVC, COM BALONETE, TRANSPARENTE, NO. 34-36/8.5.	UN	MATERIAIS HOSPITALARES	252	R\$ 2,65	R\$ 668,67
TUBO ENDOTRAQUEAL DE PVC, COM BALONETE, TRANSPARENTE, NO. 36-38/9.0.	UN	MATERIAIS HOSPITALARES	69	R\$ 4,20	R\$ 290,09
MASCARA DE BORRACHA PARA VENTILACAO (INFANTIL).	UN	MATERIAIS HOSPITALARES	6	R\$ 9,55	R\$ 57,27
AGULHA DESCARTAVEL PARA PUNCAO RAQUIDIANA, CALIBRE 27G.	UN	MATERIAIS HOSPITALARES	838	R\$ 3,69	R\$ 3.090,33
AGULHA DESCARTAVEL PARA PUNCAO RAQUIDIANA, CALIBRE 25G.	UN	MATERIAIS HOSPITALARES	791	R\$ 3,25	R\$ 2.572,05
CÂNULA OROFARINGEA (TIPO GUEDEL), Nº 1	UN	MATERIAIS HOSPITALARES	8	R\$ 4,10	R\$ 32,78
BOLSA DE SILICONE PARA VENTILAÇÃO, CAPACIDADE DE 03 LITROS.	UN	MATERIAIS HOSPITALARES	5	R\$ 99,65	R\$ 498,26
CATETER PARA ANESTESIA EPIDURAL PARA USO COM AGULHA 16 G.	UN	MATERIAIS HOSPITALARES	446	R\$ 21,25	R\$ 9.475,83

TUBO OU Sonda ENDOTRAQUEAL ARAMADO, SEM BALAO, TAMANHO INFANTIL, NO.16/3.5.	UN	MATERIAIS HOSPITALARES	7	R\$ 16,59	R\$ 116,11
TUBO OU Sonda ENDOTRAQUEAL ARAMADO, COM BALÃO, TAMANHO INFANTIL, NO.18/4.0.	UN	MATERIAIS HOSPITALARES	16	R\$ 21,41	R\$ 342,63
TUBO OU Sonda ENDOTRAQUEAL ARAMADO, COM BALÃO, TAMANHO INFANTIL, NO.20/4.5.	UN	MATERIAIS HOSPITALARES	24	R\$ 21,95	R\$ 526,82
AGULHA DESCARTAVEL PARA PUNCAO RAQUIDIANA, CALIBRE 22G 2.1/2.	UN	MATERIAIS HOSPITALARES	396	R\$ 3,60	R\$ 1.426,45
TRAQUEIA EM SILICONE	UN	MATERIAIS HOSPITALARES	11	R\$ 72,68	R\$ 799,46
TUBO ENDOTRAQUEAL DE PVC, SEM BALONETE, TRANSPARENTE, NO. 08-10/2.0.	UN	MATERIAIS HOSPITALARES	55	R\$ 2,63	R\$ 144,90
CONECTOR EM PVC OU MACROLON, COM CONE MACHO E FEMEA DE 22 MM.	UN	MATERIAIS HOSPITALARES	18	R\$ 14,17	R\$ 255,04
CONECTOR EM PVC OU MACROLON, COM CONE MACHO DE 15 (+/- 07) MM E FEMEA DE 22 MM.	UN	MATERIAIS HOSPITALARES	40	R\$ 8,09	R\$ 323,65
COTOVELO EM PVC OU MACROLON (22 X 15 MM)	UN	MATERIAIS HOSPITALARES	10	R\$ 8,25	R\$ 82,48
CONDUTOR PARA TUBO ENDOTRAQUEAL (INFANTIL)	UN	MATERIAIS HOSPITALARES	2	R\$ 67,72	R\$ 135,43
AGULHA DESCARTAVEL PARA PUNCAO RAQUIDIANA, CALIBRE 20G 3.1/2.	UN	MATERIAIS HOSPITALARES	5	R\$ 3,56	R\$ 17,82
AGULHA DESCARTAVEL P/ANESTESIA PERIDURAL,16G, COM 1,7MM DIAM. X 80MM COMPRIMENTO	UN	MATERIAIS HOSPITALARES	617	R\$ 5,34	R\$ 3.291,91
AGULHA DESCARTAVEL P/ANESTESIA PERIDURAL,17G, COM 1,5MM DIAM. X 80MM COMPRIMENTO.	UN	MATERIAIS HOSPITALARES	15	R\$ 22,54	R\$ 338,08
AGULHA DESCARTAVEL P/ANESTESIA PERIDURAL,18G, COM 1,3MM DIAM. X 80MM COMP.	UN	MATERIAIS HOSPITALARES	405	R\$ 3,01	R\$ 1.217,77
AGULHA DESCARTAVEL P/ANESTESIA PERIDURAL,20G, COM 3,5MM DIAM.X 80MM COMPRIMENTO.	UN	MATERIAIS HOSPITALARES	49	R\$ 33,51	R\$ 1.641,86
AGULHA DESCARTAVEL PARA PUNCAO RAQUIDIANA, CALIBRE 22G 3 1/2.	UN	MATERIAIS HOSPITALARES	1.730	R\$ 2,79	R\$ 4.820,30
AGULHA DESCART.P/ANESTESIA PERIDURAL PEDIATRICA,18G,1.3MM DIA X 50MM COMPRIMETO	UN	MATERIAIS HOSPITALARES	89	R\$ 22,67	R\$ 2.017,81
AGULHA DESCARTAVEL PARA ANESTESIA PERIDURAL PEDIATRICA, 20G	UN	MATERIAIS HOSPITALARES	41	R\$ 24,35	R\$ 998,27

AGULHA DESCARTAVEL PARA ANESTESIA PERIDURAL PEDIATRICA, 22G.	UN	MATERIAIS HOSPITALARES	8	R\$ 26,28	R\$ 210,27
CATETER PARA ANESTESIA PERIDURAL PEDIATRICA, COM USO EM AGULHAS DE 18 G.	UN	MATERIAIS HOSPITALARES	409	R\$ 31,70	R\$ 12.965,92
TUBO OU SONDA ENDOTRAQUEAL ARAMADO, COM BALAO, INFANTIL 22/5.0.	UN	MATERIAIS HOSPITALARES	24	R\$ 19,83	R\$ 475,80
TUBO OU SONDA ENDOTRAQUEAL ARAMADO, COM BALAO, INFANTIL, NUMERO 24/5.5.	UN	MATERIAIS HOSPITALARES	24	R\$ 13,92	R\$ 334,00
LINHA DE COLETA DE AMOSTRA DE GASES PARA CAPNOGRAFO E/OU ANALISADOR DE GASES	UN	MATERIAIS HOSPITALARES	34	R\$ 14,78	R\$ 502,37
TUBO ENDOTRAQUEAL DE PVC, COM BALONETE, TRANSPARENTE, N°. 36-38/9.5.	UN	MATERIAIS HOSPITALARES	51	R\$ 4,05	R\$ 206,74
LAMINA PARA LARINGOSCOPIO, RETA, NO.02.	UN	MATERIAIS HOSPITALARES	27	R\$ 70,47	R\$ 1.902,66
LAMINA PARA LARINGOSCOPIO, RETA, NO.04.	UN	MATERIAIS HOSPITALARES	25	R\$ 81,94	R\$ 2.048,55
CARTUCHO COM 06 CLIPS, PARA LIGADURA MECANICA, TAMANHO MEDIO-GRANDE(REF 300 COR VERDE)	UN	MATERIAIS HOSPITALARES	567	R\$ 19,06	R\$ 10.808,39
MALHA TUBULAR - ROLO DE 10CM X 25M	RL	MATERIAIS HOSPITALARES	62	R\$ 11,47	R\$ 711,41
MALHA TUBULAR - ROLO COM 15CM X 25M	RL	MATERIAIS HOSPITALARES	80	R\$ 13,35	R\$ 1.068,27
MALHA TUBULAR - ROLO COM 20CM X 25M	RL	MATERIAIS HOSPITALARES	25	R\$ 21,31	R\$ 532,68
MALHA TUBULAR - ROLO COM 30CM X 25M DE COMPRIMENTO.	RL	MATERIAIS HOSPITALARES	31	R\$ 31,62	R\$ 980,12
GAZE, MEDINDO 7.5 X 7.5 CM, PACOTE CONTENDO 500 UNIDADES.	PCT	MATERIAIS HOSPITALARES	413	R\$ 17,56	R\$ 7.251,34
GAZE ABERTA, ROLO COM 91 (+/- 05) CM DE LARGURA X 91 (+/- 0.1) M DE COMPRIMENTO.	RL	MATERIAIS HOSPITALARES	176	R\$ 39,12	R\$ 6.885,03
LAMINA DE BISTURI (NO.10)	UN	MATERIAIS HOSPITALARES	3.810	R\$ 0,18	R\$ 694,90
LAMINA DE BISTURI (NO.11)	UN	MATERIAIS HOSPITALARES	11.195	R\$ 0,20	R\$ 2.214,82
LAMINA DE BISTURI (NO.15)	UN	MATERIAIS HOSPITALARES	13.328	R\$ 0,21	R\$ 2.768,67
LAMINA DE BISTURI (NO.20)	UN	MATERIAIS HOSPITALARES	3.216	R\$ 0,19	R\$ 596,48
LAMINA DE BISTURI (NO.21)	UN	MATERIAIS HOSPITALARES	2.543	R\$ 0,18	R\$ 467,75
IMPLANTE DEFINITIVO DE SILICONE, 500MM, PARA RECONST. E/OU DESOBST. CANAL LACRIMAL.	UN	MATERIAIS HOSPITALARES	37	R\$ 619,68	R\$ 22.928,09
LUVA CIRURGICA ESTERIL, TAMANHO 6.5.	PAR	MATERIAIS HOSPITALARES	25.961	R\$ 0,88	R\$ 22.796,90

LUVA CIRURGICA ESTERIL, TAMANHO 7.0.	PAR	MATERIAIS HOSPITALARES	46.573	R\$ 0,82	R\$ 38.275,08
LUVA CIRÚRGICA EM LATEX NATURAL, TAMANHO 7,5	PAR	MATERIAIS HOSPITALARES	62.906	R\$ 0,82	R\$ 51.590,81
LUVA CIRÚRGICA EM LATEX NATURAL, TAMANHO 8,0	PAR	MATERIAIS HOSPITALARES	9.659	R\$ 0,87	R\$ 8.402,96
LUVA CIRÚRGICA EM LATEX NATURAL, TAMANHO 8,5,	PAR	MATERIAIS HOSPITALARES	4.789	R\$ 0,82	R\$ 3.929,63
SAPATILHA CIRURGICA DE MALHA SANFONADA E/OU TELA NAO TECIDA.	PCT	MATERIAIS HOSPITALARES	13.953	R\$ 0,05	R\$ 699,10
TURBANTE DESCARTAVEL, PACOTE COM 100 UNIDADES	PCT	MATERIAIS HOSPITALARES	14.231	R\$ 7,57	R\$ 107.742,38
CANETA PARA BISTURI ELÉTRICO.	UN	MATERIAIS HOSPITALARES	30	R\$ 105,85	R\$ 3.175,40
PROTETOR PARA CORPO (AVENTAL). NAO-ESTERIL	UN	MATERIAIS HOSPITALARES	10	R\$ 5,90	R\$ 59,00
HEMOSTATICO DE CELULOSE GRANDE (PAD. CCI/HC)	UN	MATERIAIS HOSPITALARES	291	R\$ 110,23	R\$ 32.077,28
AVENTAL CIRURGICO IMPERMEAVEL, ESTERIL - EPI.	UN	MATERIAIS HOSPITALARES	21.966	R\$ 8,93	R\$ 196.212,39
GAZE, MEDINDO 7.5 X 7.5 CM, PACOTE CONTENDO 10 UNIDADES.	PCT	MATERIAIS HOSPITALARES	199.106	R\$ 0,39	R\$ 76.894,01
CARTUCHO COM 06 CLIPS, PARA LIGADURA MECANICA, TAMANHO MEDIO, (REF 200, COR AZUL OU BRANCA)	UN	MATERIAIS HOSPITALARES	212	R\$ 27,09	R\$ 5.742,42
AMINIOTOMO DESCARTAVEL(ESSENCIAL)	UN	MATERIAIS HOSPITALARES	179	R\$ 1,18	R\$ 211,00
BALAO SENGSTAKEN-BLAKEMORE, ADULTO - NO.18.	UN	MATERIAIS HOSPITALARES	9	R\$ 743,90	R\$ 6.695,07
CAMPO CIRÚRGICO PLÁSTICO, MEDINDO 600MM X 350MM, IODOFORADO.	UN	MATERIAIS HOSPITALARES	721	R\$ 85,61	R\$ 61.726,97
CAMPO CIRÚRGICO PLÁSTICO, MEDINDO 1000MM X 450MM.	UN	MATERIAIS HOSPITALARES	93	R\$ 23,76	R\$ 2.209,43
CAMPO CIRÚRGICO PLÁSTICO, MEDINDO 600MM X 350MM.	UN	MATERIAIS HOSPITALARES	122	R\$ 40,11	R\$ 4.892,96
BALAO SENGSTAKEN-BLAKEMORE, ADULTO - NO.21.	UN	MATERIAIS HOSPITALARES	8	R\$ 785,89	R\$ 6.287,14
CANETA DE BISTURI PARA COAGULADOR DE ARGÔNIO	UN	MATERIAIS HOSPITALARES	63	R\$ 846,36	R\$ 53.320,61
LUVA ESTERIL PARA PROTECAO DE EQUIPAMENTO DE LAPAROSCOPIA.	UN	MATERIAIS HOSPITALARES	7.340	R\$ 3,49	R\$ 25.601,23

GAZE, MEDINDO 7.5 X 7.5 CM, PACOTE CONTENDO 05 UNIDADES.	PCT	MATERIAIS HOSPITALARES	308.715	R\$ 0,23	R\$ 71.584,62
GAZE, MEDINDO 7.5 X 7.5 CM, PACOTE CONTENDO 20 UNIDADES.	PCT	MATERIAIS HOSPITALARES	15.659	R\$ 0,72	R\$ 11.313,69
LAMINA PARA LARINGOSCOPIO, RETA, NO.00.	UN	MATERIAIS HOSPITALARES	30	R\$ 70,47	R\$ 2.114,06
TROCATER DESCARTAVEL, PARA VIDEO, COMPRIMENTO DE 10,11 A 12MM, ROSQUEADO OU LISO.	UN	MATERIAIS HOSPITALARES	653	R\$ 100,99	R\$ 65.946,27
LAMINA PARA LARINGOSCOPIO, RETA, NO.01.	UN	MATERIAIS HOSPITALARES	25	R\$ 70,47	R\$ 1.761,72
SERRA DE GIGLE - 50CM	UN	MATERIAIS HOSPITALARES	140	R\$ 20,39	R\$ 2.854,32
SERRA DE GIGLE - 30CM DE COMPRIMENTO, EXTREMIDADE COM 4MM (+/-1MM).	UN	MATERIAIS HOSPITALARES	120	R\$ 9,58	R\$ 1.149,35
ESPONJA HEMOSTATICA, DE COLAGENO LIOFILIZADO, NO FORMATO 05 X 08 CM.	UN	MATERIAIS HOSPITALARES	71	R\$ 46,47	R\$ 3.299,14
BICO PARA ASPIRADOR DESCARTÁVEL.	UN	MATERIAIS HOSPITALARES	745	R\$ 6,89	R\$ 5.131,50
LAMINA PARA LARINGOSCOPIO, CURVA, NO.02.	UN	MATERIAIS HOSPITALARES	7	R\$ 93,15	R\$ 652,07
HEMOSTATICO DE COLAGENO (PAD. CCI/HC)	UN	MATERIAIS HOSPITALARES	347	R\$ 48,56	R\$ 16.850,87
REATIVO PARA MEDIDA DO TEMPO DE COAGULACAO (TCA).	CX	MATERIAIS HOSPITALARES	109	R\$ 554,18	R\$ 60.405,35
MASCARA FACIAL DE PROTECAO INDIVIDUAL (EPI) COM TIRAS	PCT	MATERIAIS HOSPITALARES	7.717	R\$ 16,88	R\$ 130.282,63
PLACA TERRA DESCARTAVEL PARA BISTURI 11,5 X 10CM.	UN	MATERIAIS HOSPITALARES	22	R\$ 6,64	R\$ 146,03
FILTRO PARA FUNCAO PULMONAR.	UN	MATERIAIS HOSPITALARES	1.682	R\$ 8,16	R\$ 13.719,00
KIT PARA COLETA E FILTRACAO DE MEDULA OSSEA.	KT	MATERIAIS HOSPITALARES	8	R\$ 2.436,99	R\$ 19.495,91
LUVA CIRURGICA ESTERIL TAMANHO 6,5 , SEM LATEX, CONF. BORRACHA SINTETICA.	PAR	MATERIAIS HOSPITALARES	2.777	R\$ 3,87	R\$ 10.742,69
LUVA CIRÚRGICA ESTÉRIL, SEM LATEX, TAMANHO 7.0:.	PAR	MATERIAIS HOSPITALARES	2.507	R\$ 4,16	R\$ 10.424,09
LUVA CIRURGICA ESTERIL, SEM LATEX, TAMANHO 7.5.	PAR	MATERIAIS HOSPITALARES	843	R\$ 2,85	R\$ 2.401,64
LUVA CIRURGICA ESTERIL, SEM LATEX, TAMANHO 8.0.	PAR	MATERIAIS HOSPITALARES	608	R\$ 3,45	R\$ 2.096,20

LUVA CIRÚRGICA EM BORRACHA SINTÉTICA, TAMANHO 8,5	PAR	MATERIAIS HOSPITALARES	573	R\$ 5,31	R\$ 3.041,41
ESPONJA HEMOSTÁTICA, GELATINOSA, DIMENSÕES 20 CM X 5 CM X 1 CM.	ENV	MATERIAIS HOSPITALARES	52	R\$ 85,79	R\$ 4.460,83
TUBO DE SILICONE, TRANSPARENTE DIÂMETRO: 1.98 X 3.18 MM.	M	MATERIAIS HOSPITALARES	1	R\$ 7,21	R\$ 7,21
AGULHA BLOQUEIO DE PLEXO P/APARELHO ESTIMULADOR DE NERVOS A 50, 0.70X50MM	UN	MATERIAIS HOSPITALARES	339	R\$ 51,41	R\$ 17.427,00
AGULHA BLOQUEIO PLEXO, P/APARELHO ESTIMULADOR DE NERVOS A 100, 0.80 X 100MM	UN	MATERIAIS HOSPITALARES	293	R\$ 51,19	R\$ 14.998,46
CARTUCHO DE CLIPS HEMOSTÁTICO P/LIGADURA MECÂNICA, CARTUCHO C/SEIS, TAM. GRANDE, COR ROXO.	UN	MATERIAIS HOSPITALARES	275	R\$ 289,88	R\$ 79.717,83
CARTUCHO DE CLIPS HEMOSTÁTICO P/LIGADURA MECÂNICA, C/SEIS CLIPS, EXTRA - GRANDE COR DOURADO.	UN	MATERIAIS HOSPITALARES	42	R\$ 281,00	R\$ 11.802,20
LUVA DE LATEX PARA PROCEDIMENTO SEM TALCO TAMANHO P - CX X/ 100L	CX	MATERIAIS HOSPITALARES	698	R\$ 13,93	R\$ 9.724,19
COMPRESSA DE GAZE, TAMANHO 23 X 25 CM, 100% ALGODÃO, NA COR BRANCA, SEM FIAPOS	UN	MATERIAIS HOSPITALARES	3	R\$ 4,67	R\$ 14,01
FORRAÇÃO PARA MESA CIRÚRGICA	UN	MATERIAIS HOSPITALARES	10.932	R\$ 5,48	R\$ 59.859,49
PLACA TERRA NEONATAL, CONVENCIONAL, DESCARTAVEL, SEM CABO, PARA ELETROCIRURGIA.	UN	MATERIAIS HOSPITALARES	74	R\$ 7,39	R\$ 547,00
PLACA TERRA PEDIÁTRICA, BIPARTIDA, DESCARTAVEL, SEM CABO, PARA ELETROCIRURGIA.	UN	MATERIAIS HOSPITALARES	292	R\$ 4,52	R\$ 1.320,61
ELETRODO AUTOCLAVAVEL PARA CANETA MONOPOLAR, UTILIZADA NO ELETROCAUTÉRIO	UN	MATERIAIS HOSPITALARES	25	R\$ 37,78	R\$ 944,47
ELETRODO AUTOCLAVAVEL PARA CANETA MONOPOLAR, UTILIZADA NO ELETROCAUTÉRIO:	UN	MATERIAIS HOSPITALARES	28	R\$ 20,49	R\$ 573,65
LUVAS PARA PROCEDIMENTO, SEM TALCO, SEM LATEX NATURAL, TAMANHO MÉDIO.	UN	MATERIAIS HOSPITALARES	7.000	R\$ 0,10	R\$ 668,30
LUVAS PARA PROCEDIMENTO, SEM TALCO, SEM LATEX NATURAL, TAMANHO PEQUENO.	UN	MATERIAIS HOSPITALARES	7.016	R\$ 0,13	R\$ 926,19
LUVA PARA PROCEDIMENTO, SEM TALCO, SEM LATEX NATURAL, TAMANHO GRANDE.	UN	MATERIAIS HOSPITALARES	71.661	R\$ 1,63	R\$ 116.894,51
ESTETOSCÓPIO ADULTO EM COBRE CROMADO OU EM AÇO INOX DA EL ESCOVADO.	UN	MATERIAIS HOSPITALARES	23	R\$ 21,28	R\$ 489,54

PACOTE DE CAMPOS CIRURGICOS DE SMS	UN	MATERIAIS HOSPITALARES	4.185	R\$ 36,62	R\$ 153.270,08
COMPRESSA CIRURGICA CAMPO OPERATORIO ESTERIL-5UNIDADES	PCT	MATERIAIS HOSPITALARES	98.246	R\$ 3,70	R\$ 363.542,78
PLACA TERRA BIPARTIDA UNIVERSAL DESCARTAVEL PARA BISTURI ELETRICO	UN	MATERIAIS HOSPITALARES	8.078	R\$ 5,42	R\$ 43.768,27
COMPRESSAS CIRÚRGICAS MEDINDO 25 X 28 CM COM 2 UNIDADES	PCT	MATERIAIS HOSPITALARES	17.534	R\$ 2,94	R\$ 51.597,86
COMPRESSA CIRURGICA CAMPO OPERATORIO ESTERIL 10X9CM - COMPRESSINHA CARDIACA	UN	MATERIAIS HOSPITALARES	3.114	R\$ 3,13	R\$ 9.735,75
MANTA TERMICA PARA AQUECIMENTO NO INTRA OPERATORIO PARTE INFERIOR	UN	MATERIAIS HOSPITALARES	464	R\$ 57,87	R\$ 26.850,02
COMPRESSA PARA BANHO DE PACIENTES E LIMPEZA	PCT	MATERIAIS HOSPITALARES	17.173	R\$ 42,61	R\$ 731.804,66
MANTA TERMICA PEDIATRICA	UN	MATERIAIS HOSPITALARES	183	R\$ 50,23	R\$ 9.192,10
MANTA TERMICA PARA PARTE SUPERIOR	UN	MATERIAIS HOSPITALARES	572	R\$ 57,15	R\$ 32.690,57
MASCARA FACIAL DE PROTECAO INDIVIDUAL (EPI) COM TIRAS DE ELASTICO	UN	MATERIAIS HOSPITALARES	75.400	R\$ 5,78	R\$ 435.897,27
CANETA CIRÚRGICA PARA MARCAÇÃO, ESTÉRIL	UN	MATERIAIS HOSPITALARES	10	R\$ 36,88	R\$ 368,78
LUVA CIRURGICA ESTERIL TAMANHO 6.0	UN	MATERIAIS HOSPITALARES	8.412	R\$ 0,96	R\$ 8.108,12
CARTUCHO COM 06 CLIPS, PARA LIGADURA MECANICA, TAMANHO PEQUENO (COR AMARELO OU AZUL REF LT 100)	UN	MATERIAIS HOSPITALARES	104	R\$ 26,26	R\$ 2.731,13
CANETA MARCADORA DE PELE: CIRURGICA NAO ESTÉRIL	UN	MATERIAIS HOSPITALARES	21	R\$ 13,08	R\$ 274,66
SACO TERMICO PARA PREVENCAO DE HIPOTERMINA EM RECEM NASCIDO	UN	MATERIAIS HOSPITALARES	102	R\$ 60,36	R\$ 6.156,33
SACO TERMICO PARA PREVENCAO DE HIPOTERMINA EM RECEM NASCIDO DE ATE 1000 GRAMAS	UN	MATERIAIS HOSPITALARES	105	R\$ 61,63	R\$ 6.470,97
AVENTAL CIRURGICO ESTERIL	UN	MATERIAIS HOSPITALARES	14.915	R\$ 6,95	R\$ 103.614,38
AVENTAL PLASTICO DESCARTAVEL ESTERIL:	UN	MATERIAIS HOSPITALARES	4	R\$ 2,16	R\$ 8,65
LUVA NITRILICA FINA AZUL, TAMANHO P	CX	MATERIAIS HOSPITALARES	11.692	R\$ 15,99	R\$ 186.955,34
LUVA NITRILICA FINA AZUL, TAMANHO M	CX	MATERIAIS HOSPITALARES	30.045	R\$ 14,76	R\$ 443.578,80
LUVA NITRILICA FINA AZUL, TAMANHO G	CX	MATERIAIS HOSPITALARES	20.453	R\$ 13,73	R\$ 280.901,71
EQUIPO PARA ARTROSCOPIA SEM SENSOR	UN	MATERIAIS HOSPITALARES	223	R\$ 17,88	R\$ 3.986,98

EQUIPO DE IRRIGACAO, COM SENSOR DE PRESSAO COM 02 (DUAS) VIAS.	UN	MATERIAIS HOSPITALARES	16	R\$ 476,42	R\$ 7.622,75
AGULHA HIPODERMICA, DESCARTAVEL, 25X6.	UN	MATERIAIS HOSPITALARES	2.317	R\$ 0,22	R\$ 511,93
AGULHA HIPODERMICA, DESCARTAVEL, 25X7.	UN	MATERIAIS HOSPITALARES	94.872	R\$ 0,16	R\$ 15.332,97
AGULHA HIPODERMICA, DESCARTAVEL, 25X8.	UN	MATERIAIS HOSPITALARES	234.005	R\$ 0,20	R\$ 46.132,90
AGULHA HIPODÉRMICA, DESCARTÁVEL, 13X3.	UN	MATERIAIS HOSPITALARES	88.619	R\$ 0,23	R\$ 20.750,39
ARTIGO PARA PUNCAO VENOSA, COM ALETAS, NO.23.	UN	MATERIAIS HOSPITALARES	24.731	R\$ 0,28	R\$ 6.861,44
ARTIGO PARA PUNCAO VENOSA, COM ALETAS, NO.25.	UN	MATERIAIS HOSPITALARES	11.211	R\$ 0,37	R\$ 4.132,49
CONECTOR PARA INFUSAO PARENTERAL DE SOLUCOES MULTIPLAS, C/ 02 VIAS COM TAMPA.	UN	MATERIAIS HOSPITALARES	28.210	R\$ 0,95	R\$ 26.932,79
EQUIPO PARA TRANSFUÇÃO DE SANGUE COM CÂMARA DUPLA, FLEXÍVEL	UN	MATERIAIS HOSPITALARES	10.265	R\$ 2,82	R\$ 28.931,64
ARTIGO PARA PUNCAO VENOSA, COM ALETAS, NO.21.	UN	MATERIAIS HOSPITALARES	5.206	R\$ 0,38	R\$ 1.972,47
SERINGA DESCARTAVEL, 03 ML, COM BICO LUER CENTRAL.	UN	MATERIAIS HOSPITALARES	47.175	R\$ 0,15	R\$ 6.979,00
SERINGA DESCARTAVEL, 05 ML, COM BICO LUER CENTRAL.	UN	MATERIAIS HOSPITALARES	78.839	R\$ 0,14	R\$ 10.673,34
SERINGA DESCARTAVEL, 10 ML, COM LUER CENTRAL.	UN	MATERIAIS HOSPITALARES	521.596	R\$ 0,20	R\$ 106.555,81
SERINGA DESCARTAVEL, 20ML, COM BICO LUER LATERAL.	UN	MATERIAIS HOSPITALARES	201.928	R\$ 0,27	R\$ 55.408,40
SERINGA DESCARTAVEL PARA INSULINA, 100 U, SEM AGULHA.	UN	MATERIAIS HOSPITALARES	194.602	R\$ 0,12	R\$ 23.500,84
THREE WAY/TORNEIRINHA DE 03 VIAS PARA INFUSAO DE SOLUCOES VISCOSAS VIA PARENTERAL.	UN	MATERIAIS HOSPITALARES	70.361	R\$ 0,91	R\$ 63.774,51
EXTENSOR DE BAIXA COMPLACENCIA, COM PRIME REDUZIDO OU PERFUSOR, 20CM.	UN	MATERIAIS HOSPITALARES	14.490	R\$ 1,40	R\$ 20.338,35
EXTENSOR DE BAIXA COMPLACENCIA, COM PRIME REDUZIDO OU PERFUSOR, 40CM.	UN	MATERIAIS HOSPITALARES	2.373	R\$ 1,17	R\$ 2.767,62
EXTENSOR/PERFUSOR BAIXA COMPLACENCIA, LUERLOK ROTATIVO, PRIME REDUZ/, 60CM.	UN	MATERIAIS HOSPITALARES	11.952	R\$ 1,55	R\$ 18.532,52

EXTENSOR DE BAIXA COMPLACENCIA, COM PRIME REDUZIDO OU PERFUSOR, 120CM.	UN	MATERIAIS HOSPITALARES	6.577	R\$ 1,27	R\$ 8.329,18
SERINGA DESCARTAVEL, 60 ML, COM BICO LUER LATERAL.	UN	MATERIAIS HOSPITALARES	7.857	R\$ 1,10	R\$ 8.627,15
ARTIGO PARA PUNCAO VENOSA, COM ALETAS, NO.19.	UN	MATERIAIS HOSPITALARES	225	R\$ 0,36	R\$ 81,13
PROTETOR PRA CONEXAO LUER LOCK COM MEMBRANA AUTOCICATRIZANTE	UN	MATERIAIS HOSPITALARES	10.687	R\$ 1,85	R\$ 19.815,59
PROTETOR PARA CONECTOR LUER LOCK FÊMEA E MACHO.	UN	MATERIAIS HOSPITALARES	182.657	R\$ 0,14	R\$ 25.088,42
ARTIGO PARA PUNCAO VENOSA, COM ALETAS, NO.27.	UN	MATERIAIS HOSPITALARES	2.165	R\$ 0,34	R\$ 741,73
SERINGA DESCARTAVEL DE INSULINA, 1 ML, COM AGULHA.	UN	MATERIAIS HOSPITALARES	880	R\$ 0,45	R\$ 396,64
EQUIPO PARA TRANSFUSAO DE SANGUE COM BURETA DE 01 A 100 ML, PEDIATRICO.	UN	MATERIAIS HOSPITALARES	21	R\$ 6,67	R\$ 140,09
AGULHA P/ASPIRACAO MEDULA OSSEA, C/EMPUNHADURA ERGONOMICA, 16GX10MMX8MM,DESCART.	UN	MATERIAIS HOSPITALARES	180	R\$ 84,01	R\$ 15.120,94
AGULHA P/BIOPSIA MEDULA OSSEA, C/EMPUNHADURA ERGONOMICA, C/MANDRIL, 11GX10CM.	UN	MATERIAIS HOSPITALARES	208	R\$ 48,37	R\$ 10.061,89
AGULHA HIPODERMICA, DESCARTAVEL, 13X4,5, 26G.	UN	MATERIAIS HOSPITALARES	31.579	R\$ 0,15	R\$ 4.865,23
AGULHA PARA ANESTESIA RAQUIDIANA, CALIBRE 20G X 150 MM	UN	MATERIAIS HOSPITALARES	206	R\$ 4,67	R\$ 961,72
AGULHA P/BIOPSIA MEDULA OSSEA, C/EMPUNHADURA ERGONOMICA, C/MANDRIL, 08GX10CM.	UN	MATERIAIS HOSPITALARES	42	R\$ 54,39	R\$ 2.284,32
AGULHA HIPODERMICA, DESCARTAVEL, 20X5,5.	UN	MATERIAIS HOSPITALARES	2.206	R\$ 0,27	R\$ 604,55
AGULHA BIOPSIA HEPÁTICA PERCUTÂNEA (AGULHA MENGHINI) . DESCARTÁVEL, ESTÉRIL. DIÂMETRO DE 1,6 MM, CALIBRE 16G X 90MM (+/-2 MM)	KT	MATERIAIS HOSPITALARES	21	R\$ 74,46	R\$ 1.563,61

KIT TRANSDUTOR DE PRESSÃO PARA MONITORAMENTO DA PRESSÃO ARTERIAL INVASIVA, USO ADULTO , EM POLIPROPILENO OU SIMILAR, BIOCOMPATÍVEL, TRANSPARENTE E INCOLOR	KT	MATERIAIS HOSPITALARES	3.993	R\$ 56,28	R\$ 224.738,91
AGULHA G 20X25MM PARA PUNCAO DE CATETER IMPLANTAVEL (HUBER)	UN	MATERIAIS HOSPITALARES	1.017	R\$ 16,37	R\$ 16.649,24
CONJUNTO TRANSDUTOR DE PRESSÃO INVASIVA PEDIÁTRICO	KT	MATERIAIS HOSPITALARES	70	R\$ 56,55	R\$ 3.958,19
SERINGA DESCARTAVEL, 10 ML, COM BICO LUER LOCK CENTRAL.	UN	MATERIAIS HOSPITALARES	312.568	R\$ 0,20	R\$ 62.305,44
SERINGA DESCARTAVEL, 20 ML, COM BICO LUER LOCK CENTRAL.	UN	MATERIAIS HOSPITALARES	94.709	R\$ 0,24	R\$ 23.197,84
AGULHA DE PUNCAO FOLICULAR, CALIBRE 17 G.	UN	MATERIAIS HOSPITALARES	339	R\$ 176,89	R\$ 59.966,69
EQUIPO PARA SORO SIMPLES, COM SUSPIRO	UN	MATERIAIS HOSPITALARES	90.648	R\$ 0,81	R\$ 73.231,64
AGULHA 22 G (HUBER) PARA PUNÇÃO DE CATETER IMPLANTÁVEL PEDIÁTRICO	UN	MATERIAIS HOSPITALARES	991	R\$ 32,65	R\$ 32.353,14
AGULHA P/ACUPUNTURA, DESCARTAVEL, ESTERIL, MEDIDA 0,25X30MM, PCT. COM 10 UNID.	PCT	MATERIAIS HOSPITALARES	2.111	R\$ 11,35	R\$ 23.966,38
SERINGA DESCARTAVEL, 03 ML, COM BICO LUER LOOCK.	UN	MATERIAIS HOSPITALARES	101.722	R\$ 0,09	R\$ 8.706,12
SERINGA DESCARTAVEL, 5 ML, COM BICO EM LUER LOOCK.	UN	MATERIAIS HOSPITALARES	95.560	R\$ 0,10	R\$ 9.816,61
EQUIPO GRAVITACIONAL PARA DIETA	UN	MATERIAIS HOSPITALARES	6.363	R\$ 0,84	R\$ 5.350,16
SERINGA DESCARTAVEL DE PERDA DE RESISTENCIA PARA ANESTESIA PERIDURAL.	UN	MATERIAIS HOSPITALARES	1.105	R\$ 10,59	R\$ 11.704,21
AGULHA HIPODERMICA, DESCARTAVEL,25X8 A 32X8, COM DISPOSITIVO DE SEGURANCA.	UN	MATERIAIS HOSPITALARES	7.200	R\$ 1,19	R\$ 8.578,17
AGULHA HIPODERMICA, DESCARTAVEL, 25X7 A 32X7, COM DISPOSITIVO DE SEGURANCA.	UN	MATERIAIS HOSPITALARES	48.427	R\$ 0,90	R\$ 43.733,79
AGULHA PARA MARCAÇAO PRE OPERATORIA DAS MAMAS.	UN	MATERIAIS HOSPITALARES	66	R\$ 50,64	R\$ 3.341,92
AGULHA DESCARTAVEL PARA PUNCAO RAQUIDIANA,CALIBRE 25G,DIMENSOES 0,5MM DIAMETROX120MM(+/-),BISEL TIPO QUINCKE,CANHAO LUER LOCK COM VISOR TRANSPARENTE,ESTERIL	UN	MATERIAIS HOSPITALARES	35	R\$ 7,70	R\$ 269,33

AGULHA DESC/L PARA ANEST/ PERIDURAL,18G, 150MM (PARA OBESO TIPO TOUHY)	UN	MATERIAIS HOSPITALARES	10	R\$ 22,92	R\$ 229,24
KIT DE SERINGA 200ML,CONECTOR DE BAIXA PRESSAO E TUBO DE ENCHIMENTO.	KT	MATERIAIS HOSPITALARES	516	R\$ 47,96	R\$ 24.747,65
EQUIPO PARA AQUECIMENTO DE LIQUIDOS DE INFUSAO PARENTERAL	UN	MATERIAIS HOSPITALARES	29	R\$ 144,72	R\$ 4.196,83
TAMPA PROTETORA PARA CONEXÃO LUER FÊMEA:	UN	MATERIAIS HOSPITALARES	58.573	R\$ 0,14	R\$ 8.146,13
AGULHA PARA RAQUIANESTESIA PONTA DE LÁPIS 27G	UN	MATERIAIS HOSPITALARES	832	R\$ 7,62	R\$ 6.342,55
AGULHA PARA RAQUIANESTESIA 22G X 7"	UN	MATERIAIS HOSPITALARES	139	R\$ 11,74	R\$ 1.631,73
AGULHA HIPODERMICA, DESCARTAVEL, 40X12, COM DISPOSITIVO DE SEGURANCA:	UN	MATERIAIS HOSPITALARES	217.819	R\$ 0,21	R\$ 45.707,28
CATETER VENOSO CENTRAL S/L 16G X 20CM	UN	MATERIAIS HOSPITALARES	383	R\$ 32,36	R\$ 12.394,63
KIT PUNCAO ARTERIAL 20GA	UN	MATERIAIS HOSPITALARES	173	R\$ 38,56	R\$ 6.670,83
CATETER VENOSO PERIFERICO COM EXTENSOR 22GA	UN	MATERIAIS HOSPITALARES	3.943	R\$ 19,06	R\$ 75.172,74
CATETER VENOSO PERIFERICO COM EXTENSOR 24GA	UN	MATERIAIS HOSPITALARES	4.309	R\$ 20,12	R\$ 86.700,64
CATETER VENOSO CURTO COM SISTEMA DE PROTECAO DA AGULHA 24G NEO	UN	MATERIAIS HOSPITALARES	879	R\$ 1,83	R\$ 1.605,09
AGULHA PARA ASPIRACAO, PONTA ROMBA, 25 A 40 X 12MM	UN	MATERIAIS HOSPITALARES	509.959	R\$ 0,12	R\$ 61.145,97
CATETER VENOSO CENTRAL INSERCAO PERIFERICA(PICC),DUPLO LUMEN, 4FR X 50CM	UN	MATERIAIS HOSPITALARES	17	R\$ 237,66	R\$ 4.040,14
AGULHA HIPODERMICA, DESCARTAVEL, 25X7. SEM DISPOSITIVO DE SEGURANCA	UN	MATERIAIS HOSPITALARES	1.400	R\$ 0,16	R\$ 229,46
DISPOSITIVO (TRANSDUTOR) PARA MONITORIZACAO DE DEBITO CARDIACO MINIMAMENTE INVASIVO	UN	MATERIAIS HOSPITALARES	78	R\$ 1.128,51	R\$ 88.023,89
AGULHA PARA PUNCAO INTRA-OSSEA 14G A 16G, DE 3 A 6 CM	UN	MATERIAIS HOSPITALARES	672	R\$ 62,10	R\$ 41.730,69
EXTENSOR PARA CATETER 120 CM REVERS 12F	UN	MATERIAIS HOSPITALARES	4.260	R\$ 0,96	R\$ 4.084,14
EXTENSOR PARA CATETER 60 CM REVERS 12F	UN	MATERIAIS HOSPITALARES	4.754	R\$ 1,48	R\$ 7.013,65
AGULHA PARA ACUPUNTURA 0.18 X 08MM.	CX	MATERIAIS HOSPITALARES	6	R\$ 19,67	R\$ 118,01

AGULHA DE ACUPUNTURA 0.25X40MM, 10 AGULHAS E 1 MANDRIL.	CX	MATERIAIS HOSPITALARES	28	R\$ 159,80	R\$ 4.474,47
AGULHA PARA ACUPUNTURA 0.25X15MM	CX	MATERIAIS HOSPITALARES	10	R\$ 65,56	R\$ 655,60
AGULHA HIPODERMICA, DESCARTAVEL, 13X4,5, 26G SEM DISPOSITIVO DE SEGURANCA	UN	MATERIAIS HOSPITALARES	7.679	R\$ 0,18	R\$ 1.417,94
AGULHA HIPODERMICA, DESCARTAVEL, 0,55X20MM SEM DISPOSITIVO DE SEGURANCA	UN	MATERIAIS HOSPITALARES	2.890	R\$ 0,07	R\$ 207,24
TAMPA PROTETORA PARA VEDACAO DE BICO DE SERINGAS E PONTAS DE EQUIPOS.	UN	MATERIAIS HOSPITALARES	1.450	R\$ 0,08	R\$ 118,83
SERINGA DE 3ML, DESCARTAVEL, SEM LATEX	UN	MATERIAIS HOSPITALARES	1.017	R\$ 0,11	R\$ 114,84
SERINGA DE 5ML, DESCARTAVEL	UN	MATERIAIS HOSPITALARES	1.155	R\$ 0,16	R\$ 190,19
SERINGA DE 10ML, DESCARTAVEL, SEM LATEX.	UN	MATERIAIS HOSPITALARES	6	R\$ 0,20	R\$ 1,18
SERINGA DE 20ML, DESCARTAVEL, SEM LATEX.	UN	MATERIAIS HOSPITALARES	683	R\$ 0,43	R\$ 294,33
SERINGA HIPODERMICA DESCARTAVEL ESTERIL COM DISPOSITIVODE SEGURANCA RETRATIL	UN	MATERIAIS HOSPITALARES	3.306	R\$ 1,53	R\$ 5.061,48
SERINGA HIPODERMICA DESCARTÁVEL ESTERIL COM DISPOSITIVO DE SEGURANCA RETRÁTIL	UN	MATERIAIS HOSPITALARES	140	R\$ 1,93	R\$ 270,19
CATETER PARA PUNCAO VENOSA CENTRAL, 20 (+/- 02) CM, 16 G.	UN	MATERIAIS HOSPITALARES	95	R\$ 53,27	R\$ 5.060,41
CATETER TIPO ÓCULOS. TAMANHO ADULTO, 2,10M:	UN	MATERIAIS HOSPITALARES	17.567	R\$ 1,58	R\$ 27.709,37
CATETER NASAL P/ OXIGENIOTERAPIA C/ ORIFICIOS LATERAIS E CONECTORES. NUMERO 06.	UN	MATERIAIS HOSPITALARES	639	R\$ 3,66	R\$ 2.336,71
SONDA PARA ASPIRACAO TRAQUEAL N.04, COM VALVULA (SUGA)	UN	MATERIAIS HOSPITALARES	1.621	R\$ 0,51	R\$ 834,59
SONDA PARA ASPIRACAO TRAQUEAL N.06, COM VALVULA (SUGA).	UN	MATERIAIS HOSPITALARES	6.601	R\$ 0,51	R\$ 3.353,90
SONDA PARA ASPIRACAO TRAQUEAL N. 08, COM VALVULA (SUGA).	UN	MATERIAIS HOSPITALARES	18.338	R\$ 0,60	R\$ 10.922,62
SONDA PARA ASPIRACAO TRAQUEAL N.10, COM VALVULA (SUGA).	UN	MATERIAIS HOSPITALARES	4.495	R\$ 0,59	R\$ 2.664,79
SONDA PARA ASPIRACAO TRAQUEAL N.12, COM VALVULA (SUGA).	UN	MATERIAIS HOSPITALARES	16.398	R\$ 0,57	R\$ 9.320,80
SONDA PARA ASPIRACAO TRAQUEAL N.14, COM VALVULA (SUGA).	UN	MATERIAIS HOSPITALARES	6.744	R\$ 0,52	R\$ 3.513,91

SONDA PARA ASPIRACAO TRAQUEAL N.16, COM VALVULA (SUGA).	UN	MATERIAIS HOSPITALARES	1.679	R\$ 0,61	R\$ 1.023,00
DRENO LAMINAR, TIPO PENROSE, NO.01.	UN	MATERIAIS HOSPITALARES	224	R\$ 1,54	R\$ 344,88
DRENO LAMINAR, TIPO PENROSE, NO.02.	UN	MATERIAIS HOSPITALARES	299	R\$ 1,35	R\$ 403,66
DRENO LAMINAR, TIPO PENROSE, NO.03.	UN	MATERIAIS HOSPITALARES	115	R\$ 1,59	R\$ 182,83
SONDA FOLEY Nº 8	UN	MATERIAIS HOSPITALARES	131	R\$ 2,45	R\$ 320,83
SONDA VESICAL DE DEMORA, TIPO FOLEY, COM 02 VIAS, COM BALAO (08 ML), NO.10.	UN	MATERIAIS HOSPITALARES	159	R\$ 2,90	R\$ 460,35
SONDA FOLEY Nº 12	UN	MATERIAIS HOSPITALARES	509	R\$ 2,01	R\$ 1.021,67
SONDA FOLEY Nº 14.	UN	MATERIAIS HOSPITALARES	1.499	R\$ 2,02	R\$ 3.023,21
SONDA FOLEY Nº.16.	UN	MATERIAIS HOSPITALARES	1.105	R\$ 1,95	R\$ 2.154,12
SONDA FOLEY Nº 18.	UN	MATERIAIS HOSPITALARES	739	R\$ 1,88	R\$ 1.392,90
SONDA FOLEY Nº.20.	UN	MATERIAIS HOSPITALARES	533	R\$ 1,88	R\$ 1.004,63
SONDA FOLEY Nº.22.	UN	MATERIAIS HOSPITALARES	58	R\$ 1,88	R\$ 109,32
SONDA VESICAL DE DEMORA, TIPO FOLEY, COM 02 VIAS, COM BALAO (10 ML), NO.24.	UN	MATERIAIS HOSPITALARES	28	R\$ 2,17	R\$ 60,82
SONDA NASOGASTRICA, NO.04.	UN	MATERIAIS HOSPITALARES	143	R\$ 0,72	R\$ 102,36
SONDA NASOGASTRICA, NO.06.	UN	MATERIAIS HOSPITALARES	280	R\$ 0,88	R\$ 245,53
SONDA NASOGASTRICA, NO.08.	UN	MATERIAIS HOSPITALARES	214	R\$ 0,92	R\$ 197,01
SONDA NASOGASTRICA, NO.14.	UN	MATERIAIS HOSPITALARES	198	R\$ 0,97	R\$ 192,87
SONDA NASOGASTRICA, NO.16.	UN	MATERIAIS HOSPITALARES	935	R\$ 1,10	R\$ 1.033,07
SONDA NASOGASTRICA, NO.18.	UN	MATERIAIS HOSPITALARES	578	R\$ 1,38	R\$ 800,05
SONDA NASOGASTRICA, NO.20.	UN	MATERIAIS HOSPITALARES	755	R\$ 1,32	R\$ 997,59
SONDA NASOGASTRICA, NO.22.	UN	MATERIAIS HOSPITALARES	401	R\$ 1,48	R\$ 591,51
SONDA RETAL, NO.06.	UN	MATERIAIS HOSPITALARES	92	R\$ 0,57	R\$ 52,87
SONDA RETAL, NO.10.	UN	MATERIAIS HOSPITALARES	213	R\$ 0,62	R\$ 131,69
SONDA RETAL, NO.14.	UN	MATERIAIS HOSPITALARES	280	R\$ 0,61	R\$ 169,97
SONDA RETAL, NO.22.	UN	MATERIAIS HOSPITALARES	128	R\$ 0,97	R\$ 124,57
SONDA RETAL, NO.26	UN	MATERIAIS HOSPITALARES	28	R\$ 0,84	R\$ 23,40
SONDA RETAL, NO.30.	UN	MATERIAIS HOSPITALARES	21	R\$ 1,35	R\$ 28,40

SONDA VESICAL DE ALIVIO, NO.04.	UN	MATERIAIS HOSPITALARES	2.497	R\$ 0,41	R\$ 1.016,95
SONDA VESICAL DE ALIVIO, NO.06.	UN	MATERIAIS HOSPITALARES	9.711	R\$ 0,41	R\$ 3.998,44
SONDA VESICAL DE ALIVIO, NO.08.	UN	MATERIAIS HOSPITALARES	4.143	R\$ 0,43	R\$ 1.765,50
SONDA VESICAL DE ALIVIO, NO.10.	UN	MATERIAIS HOSPITALARES	2.513	R\$ 0,45	R\$ 1.121,72
SONDA URETRAL Nº 14	UN	MATERIAIS HOSPITALARES	4.464	R\$ 0,50	R\$ 2.228,33
SONDA VESICAL DE ALIVIO, NO.18.	UN	MATERIAIS HOSPITALARES	402	R\$ 0,66	R\$ 263,39
CATETER VENOSO CENTRAL DE INSERCAO PERIFERICA (PICC),EM POLIURETANO, MONO LUMEN, 1.9 FR X 30 CM USO NEONATAL.	UN	MATERIAIS HOSPITALARES	203	R\$ 235,75	R\$ 47.858,21
CATETER UMBILICAL PARA RECEM-NASCIDO, COM 03 FR.	UN	MATERIAIS HOSPITALARES	97	R\$ 13,63	R\$ 1.321,77
CATETER UMBILICAL PARA RECEM NASCIDO, COM 04 FR.	UN	MATERIAIS HOSPITALARES	90	R\$ 13,73	R\$ 1.235,81
CATETER PARA PUNCAO VENOSA CENTRAL, CALIBRE 22 G E COMP. 20 CM (+/- 02 CM).	UN	MATERIAIS HOSPITALARES	7	R\$ 110,63	R\$ 774,43
SONDA FOLEY Nº.20.	UN	MATERIAIS HOSPITALARES	81	R\$ 4,39	R\$ 355,48
SONDA FOLEY Nº.18.	UN	MATERIAIS HOSPITALARES	8	R\$ 2,76	R\$ 22,09
SONDAFOLEY Nº .24.	UN	MATERIAIS HOSPITALARES	15	R\$ 2,52	R\$ 37,86
SONDA VESICAL DE ALIVIO, NO.12.	UN	MATERIAIS HOSPITALARES	4.331	R\$ 0,47	R\$ 2.045,04
CATETER VENOSO CENTRAL DE IMPLANTACAO PERIFERICA (PICC), LUMEN UNICO - 27G.	UN	MATERIAIS HOSPITALARES	122	R\$ 334,34	R\$ 40.789,74
CATETER VENOSO CENTRAL PARA LACTENTES E RN (SELDINGER),LUMEN UNICO,18 F	UN	MATERIAIS HOSPITALARES	11	R\$ 139,32	R\$ 1.532,47
CATETER VENOSO PEDIATRICO (SELDINGER), 22GA.	UN	MATERIAIS HOSPITALARES	250	R\$ 179,31	R\$ 44.826,36
SONDA NASOGASTRICA, NO.10.	UN	MATERIAIS HOSPITALARES	113	R\$ 1,21	R\$ 136,72
SONDA NASOGASTRICA, NO.12.	UN	MATERIAIS HOSPITALARES	390	R\$ 0,90	R\$ 351,57
SONDA FOLEY Nº.20.	UN	MATERIAIS HOSPITALARES	30	R\$ 1,88	R\$ 56,55
SONDA FOLEY Nº.22.	UN	MATERIAIS HOSPITALARES	37	R\$ 1,84	R\$ 67,90
SONDA FOLEYNº18.	UN	MATERIAIS HOSPITALARES	68	R\$ 1,88	R\$ 128,17
SONDA FOLEY Nº.16.	UN	MATERIAIS HOSPITALARES	11	R\$ 2,83	R\$ 31,10
DRENO KEHR, NO.18.	UN	MATERIAIS HOSPITALARES	6	R\$ 9,18	R\$ 55,07

DRENO KEHR, NO.20.	UN	MATERIAIS HOSPITALARES	23	R\$ 9,18	R\$ 211,10
KIT CATETER SUBCLAVIA P/INFUSAO DROGAS, DUPLO LUMEM, GUIA E DILATADOR (ADULTO).COD. SUS 07.02.04.015-0.ALTERADO EM 11/11/2008.	UN	MATERIAIS HOSPITALARES	1.758	R\$ 31,36	R\$ 55.124,63
KIT COM DE CATETER DE SUBCLAVIA DE DUPLO LÚMEN, GUIA E DILATADOR (INFANTIL):	UN	MATERIAIS HOSPITALARES	191	R\$ 112,82	R\$ 21.548,87
SONDA PARA NUTRICAÇÃO ENTERAL EM POLIURETANO OU SILICONE, 06 FR.	UN	MATERIAIS HOSPITALARES	150	R\$ 5,33	R\$ 799,85
SONDA ENTERAL DE POLIURETANO 12 FR.	UN	MATERIAIS HOSPITALARES	1.248	R\$ 7,47	R\$ 9.319,05
DRENO DE SUCCAO COM DIAMETRO DE 3.2MM.	UN	MATERIAIS HOSPITALARES	289	R\$ 17,08	R\$ 4.937,55
SONDA VESICAL DE DEMORA, TIPO FOLEY, 02 VIAS, BALAO DE 15 ML, 100% SIL., NO.06.	UN	MATERIAIS HOSPITALARES	210	R\$ 10,08	R\$ 2.116,77
SONDA VESICAL DE DEMORA, TIPO FOLEY, 02 VIAS, BALÃO DE 15 ML, 100% SIL., NO.08.	UN	MATERIAIS HOSPITALARES	138	R\$ 8,20	R\$ 1.130,91
SONDA FOLEY Nº 10	UN	MATERIAIS HOSPITALARES	93	R\$ 7,93	R\$ 737,66
SONDA VESICAL DE DEMORA, TIPO FOLEY, 02 VIAS, BALAO DE 15 ML, 100% SIL., NO.12.	UN	MATERIAIS HOSPITALARES	54	R\$ 8,36	R\$ 451,38
SERINGA DESCARTAVEL, 60 ML, COM BICO LUER LOCK CENTRAL.	UN	MATERIAIS HOSPITALARES	15.219	R\$ 1,42	R\$ 21.676,36
SONDA VESICAL DE DEMORA, TIPO FOLEY, 02 VIAS, BALAO DE 15 ML, 100% SIL., NO.14.	UN	MATERIAIS HOSPITALARES	36	R\$ 1,76	R\$ 63,43
SONDA VESICAL DE DEMORA, TIPO FOLEY, 02 VIAS, BALAO DE 15 ML, 100% SIL., NO.16.	UN	MATERIAIS HOSPITALARES	71	R\$ 1,80	R\$ 128,01
CATETER VENOSO CENTRAL PEDIATRICO (SELDINGER), 24 G.	UN	MATERIAIS HOSPITALARES	8	R\$ 115,01	R\$ 920,07
CATETER VENOSO CENTRAL PEDIATRICO (SELDINGER), 20 G.	UN	MATERIAIS HOSPITALARES	7	R\$ 128,25	R\$ 897,76
SONDA FOLEY Nº .24.	UN	MATERIAIS HOSPITALARES	206	R\$ 2,69	R\$ 553,62
SONDA FOLEY Nº .22.	UN	MATERIAIS HOSPITALARES	72	R\$ 3,03	R\$ 218,31
SERINGA DESCARTAVEL, 60 ML, COM BICO ADAPTAVEL EM SONDA FOLEY.	UN	MATERIAIS HOSPITALARES	3.167	R\$ 0,99	R\$ 3.127,23
TUBO ENDOBRONQUICO DE DUPLA LUZ, PARA BRONQUIO ESQUERDO, CALIBRE 37.	UN	MATERIAIS HOSPITALARES	59	R\$ 147,79	R\$ 8.719,48
TUBO ENDOBRONQUICO DE DUPLA LUZ, PARA BRONQUIO DIREITO, CALIBRE 37.	UN	MATERIAIS HOSPITALARES	4	R\$ 373,20	R\$ 1.492,80

TUBO ENDOBRONQUICO DE DUPLA LUZ, PARA BRONQUIO DIREITO, CALIBRE 35.	UN	MATERIAIS HOSPITALARES	7	R\$ 316,41	R\$ 2.214,86
TUBO ENDOBRONQUICO DE DUPLA LUZ, PARA BRONQUIO ESQUERDO, CALIBRE 35.	UN	MATERIAIS HOSPITALARES	58	R\$ 135,43	R\$ 7.854,69
TUBO ENDOBRÔNQUICO DE DUPLA LUZ, PARA BRONQUIO ESQUERDO, CALIBRE 41.	UN	MATERIAIS HOSPITALARES	4	R\$ 194,98	R\$ 779,92
SONDA ENDOBRONQUICO DE DUPLO LÚMEN, PARA BRONQUIO ESQUERDONº 39.	UN	MATERIAIS HOSPITALARES	7	R\$ 147,03	R\$ 1.029,21
SONDA ENTERAL 08 FR.	UN	MATERIAIS HOSPITALARES	126	R\$ 7,36	R\$ 927,32
SONDA ENTERAL DE POLIURETANO 10 FR.	UN	MATERIAIS HOSPITALARES	36	R\$ 7,03	R\$ 253,13
DRENO DE SUCCAO COM DIAMETRO DE 4.8MM.	UN	MATERIAIS HOSPITALARES	239	R\$ 15,42	R\$ 3.685,07
DRENO DE SUCCAO COM DIAMETRO DE 6.4MM.	UN	MATERIAIS HOSPITALARES	136	R\$ 12,32	R\$ 1.675,30
DRENO DE SILICONE BLAKE 19 FR, SEM RESERVATORIO, COM TROCARTE, ESTERIL.	UN	MATERIAIS HOSPITALARES	60	R\$ 88,51	R\$ 5.310,36
RESERVATORIO DE DRENAGEM, COM CAPACIDADE PARA 450 ML, MOLA PROPULSORA INTERNA.	UN	MATERIAIS HOSPITALARES	9	R\$ 68,01	R\$ 612,06
SONDA ENTERAL DE SILICONE 10 FR.	UN	MATERIAIS HOSPITALARES	72	R\$ 8,89	R\$ 639,95
CATETER VENOSO CENTRAL DE INSERCAO PERIFERICA(PICC),MONOLUMEN,4FR X 50CM	UN	MATERIAIS HOSPITALARES	10	R\$ 127,89	R\$ 1.278,93
CATETER VENOSO CENTRAL DE INSERÇÃO PERIFÉRICA 5FR (PICC)	UN	MATERIAIS HOSPITALARES	5	R\$ 258,81	R\$ 1.294,03
SONDA DE ASPIRACAO - SISTEMA FECHADO DE ASPIRAÇÃO ENDOTRAQUEAL ADULTO TAMANHO 12	UN	MATERIAIS HOSPITALARES	327	R\$ 41,85	R\$ 13.684,06
CATETER INTRAVENOSO PERIFÉRICO COM DISPOSITIVO DE SEGURANÇA SEGUNDO A NR 32	UN	MATERIAIS HOSPITALARES	2.849	R\$ 1,75	R\$ 4.975,29
CATETER VENOSO CURTO COM SISTEMA DE PROTECAO DA AGULHA, CALIBRE 16G.	UN	MATERIAIS HOSPITALARES	927	R\$ 1,72	R\$ 1.591,41
CATETER VENOSO CURTO COM SISTEMA DE PROTECAO DA AGULHA, CALIBRE 18G.	UN	MATERIAIS HOSPITALARES	13.025	R\$ 1,71	R\$ 22.219,66
CATETER VENOSO CURTO COM SISTEMA DE PROTECAO DA AGULHA, CALIBRE 20G.	UN	MATERIAIS HOSPITALARES	41.566	R\$ 1,69	R\$ 70.212,26
CATETER VENOSO CURTO COM SISTEMA DE PROTECAO DA AGULHA, CALIBRE 22G.	UN	MATERIAIS HOSPITALARES	51.505	R\$ 1,69	R\$ 87.158,87
CATETER INTRAVENOSO PERIFÉRICO, N 24 G COM COMPRIMENTO DE 19 MM A 30 MM,	UN	MATERIAIS HOSPITALARES	31.740	R\$ 1,74	R\$ 55.281,45

TUBO/SONDA PARA HIPOSPADIA 6,8,10,12FR.	UN	MATERIAIS HOSPITALARES	17	R\$ 63,40	R\$ 1.077,72
CATETER PARA INSEMINAÇÃO INTRAUTERINA	UN	MATERIAIS HOSPITALARES	125	R\$ 24,91	R\$ 3.114,10
SONDA GASTRICA ESPECIAL DE PVC,CALIBRE 32 FR-SONDA FOUCHE	UN	MATERIAIS HOSPITALARES	42	R\$ 22,65	R\$ 951,44
CATETER DE TRANSFERÊNCIA DE EMBRIÃO TIPO SYDNEY	UN	MATERIAIS HOSPITALARES	186	R\$ 219,20	R\$ 40.771,76
CATETER UMBILICAL PARA RECEM-NASCIDO, COM 05 (+/- 0.5) FR:	UN	MATERIAIS HOSPITALARES	34	R\$ 13,81	R\$ 469,57
CATETER VENOSO CENTRAL DUPLO LUMEN 2FR/24GA.	UN	MATERIAIS HOSPITALARES	35	R\$ 532,68	R\$ 18.643,63
SONDA ENTERAL EM SILICONE 12FR	UN	MATERIAIS HOSPITALARES	73	R\$ 8,24	R\$ 601,23
KIT DE DRENAGEM TORACICA 10 FR.	KT	MATERIAIS HOSPITALARES	9	R\$ 14,43	R\$ 129,88
KIT DE DRENAGEM TORACICA 12 FR.	KT	MATERIAIS HOSPITALARES	7	R\$ 17,01	R\$ 119,04
KIT DE DRENAGEM TORACICA 14 FR.	KT	MATERIAIS HOSPITALARES	23	R\$ 19,60	R\$ 450,82
KIT DE DRENAGEM TORACICA 16 FR.	KT	MATERIAIS HOSPITALARES	17	R\$ 22,13	R\$ 376,13
KIT DE DRENAGEM TORACICA 18 FR.	KT	MATERIAIS HOSPITALARES	33	R\$ 22,04	R\$ 727,20
KIT DE DRENAGEM TORACICA 20 FR.	KT	MATERIAIS HOSPITALARES	15	R\$ 21,75	R\$ 326,32
KIT DE DRENAGEM TORACICA 22 FR.	KT	MATERIAIS HOSPITALARES	78	R\$ 24,65	R\$ 1.922,83
KIT DE DRENAGEM TORACICA 24 FR.	KT	MATERIAIS HOSPITALARES	90	R\$ 22,49	R\$ 2.024,01
KIT DE DRENAGEM TORACICA 26 FR.	KT	MATERIAIS HOSPITALARES	141	R\$ 27,02	R\$ 3.809,65
KIT DE DRENAGEM TORACICA 28 FR.	KT	MATERIAIS HOSPITALARES	213	R\$ 24,53	R\$ 5.225,58
KIT DE DRENAGEM TORACICA 30 FR	KT	MATERIAIS HOSPITALARES	169	R\$ 28,51	R\$ 4.818,72
KIT DE DRENAGEM TORACICA 32 FR	KT	MATERIAIS HOSPITALARES	47	R\$ 24,34	R\$ 1.144,15
KIT DE DRENAGEM TORACICA 34 FR	KT	MATERIAIS HOSPITALARES	115	R\$ 25,80	R\$ 2.966,70
KIT DE DRENAGEM TORACICA 36 FR	KT	MATERIAIS HOSPITALARES	55	R\$ 24,59	R\$ 1.352,18
TB DESCARTAVEL PARA ASPIRACAO, NUMERO 204, 2 METROS.	TB	MATERIAIS HOSPITALARES	28.721	R\$ 2,34	R\$ 67.324,75
SONDA DE ASPIRACAO SISTEMA FECHADO DE ASPIRACAO ENDOTRAQUEAL ADULTO TAMANHO 14	UN	MATERIAIS HOSPITALARES	80	R\$ 17,08	R\$ 1.366,48
SONDA DE ASPIRACAO SISTEMA FECHADO DE ASPIRACAO ENDOTRAQUEAL ADULTO TAMANHO 16	UN	MATERIAIS HOSPITALARES	35	R\$ 30,35	R\$ 1.062,11
SISTEMA FECHADO DE ASPIRAÇÃO TRAQUEAL, NEONATAL TAMANHO 5:	UN	MATERIAIS HOSPITALARES	14	R\$ 39,51	R\$ 553,16

SISTEMA FECHADO DE ASPIRAÇÃO TRAQUEAL ,NEONATAL,N 06,	UN	MATERIAIS HOSPITALARES	12	R\$ 32,25	R\$ 387,00
SISTEMA FECHADO DE ASPIRAÇÃO TRAQUEAL, NEONATAL TAMANHO 8:	UN	MATERIAIS HOSPITALARES	32	R\$ 35,24	R\$ 1.127,63
FRASCO PARA ASPIRACAO DE SECRECAO DESCARTAVEL 2 A 3L	UN	MATERIAIS HOSPITALARES	2.604	R\$ 58,89	R\$ 153.350,85
FRASCO PARA ASPIRACAO DE SECRECAO DESCARTAVEL 1L	UN	MATERIAIS HOSPITALARES	3.419	R\$ 59,03	R\$ 201.820,47
KIT CATETER SUBCLAVIA PARA INFUSAO DE DROGAS, DUPLO LUMEN,GUIA E DILATADOR (INFANTIL) 5 FR	UN	MATERIAIS HOSPITALARES	103	R\$ 78,52	R\$ 8.087,63
PINCA DE SUCCAO TORACOSCOPICO DAMICC 5MM.	UN	MATERIAIS HOSPITALARES	1	R\$ 1.884,85	R\$ 1.884,85
BOLSA/COLETOR DESCARTAVEL PARA ARMAZENAGEM E DESCARTE DELIQUIDOS CORPOREOS EM SISTEMA FECHADO	UN	MATERIAIS HOSPITALARES	1.049	R\$ 59,66	R\$ 62.588,40
ATADURA DE CREPE, 100% ALGODAO, ROLO COM 06 CM X 4.5 (+/- 0.5) M.	RL	MATERIAIS HOSPITALARES	3.286	R\$ 0,30	R\$ 969,50
ATADURA DE CREPE, 100% ALGODAO, ROLO COM 10 CM X 4.5 (+/- 0.5) M.	RL	MATERIAIS HOSPITALARES	17.185	R\$ 0,58	R\$ 10.023,62
ATADURA DE CREPE, 100% ALGODAO, ROLO COM 15 CM X 1.8 (+/- 0.5) M.	RL	MATERIAIS HOSPITALARES	3.427	R\$ 0,51	R\$ 1.755,75
ATADURA DE CREPE, 100% ALGODAO, ROLO COM 20 CM X 1.8 (+/- 0.5) M.	RL	MATERIAIS HOSPITALARES	11.355	R\$ 1,54	R\$ 17.465,85
ATADURA DE CREPE, 100% ALGODAO, ROLO COM 30 CM X 1.8 (+/- 0.5) M.	RL	MATERIAIS HOSPITALARES	900	R\$ 1,25	R\$ 1.121,08
ATADURA GESSADA, COM ROLO MEDINDO 10 CM X 03 M.	RL	MATERIAIS HOSPITALARES	324	R\$ 1,43	R\$ 462,48
ATADURA GESSADA, COM ROLO MEDINDO 20 CM X 03 M.	RL	MATERIAIS HOSPITALARES	52	R\$ 3,08	R\$ 160,23
ESPARADRAPO EM TECIDO DE ALGODAO BRANCO, ROLO COM 10 CM X 4.5 M.	RL	MATERIAIS HOSPITALARES	11.608	R\$ 7,20	R\$ 83.603,10
FITA CIRURGICA MICROPOROSA, COM CORTE BIDIRECIONAL, ROLO COM 25 MM X 10 M.	RL	MATERIAIS HOSPITALARES	21.822	R\$ 1,69	R\$ 36.861,47
FRALDA DESCARTAVEL PARA BEBES, TAMANHO PEQUENO, COM PESO DE ATE 05 KG.	UN	MATERIAIS HOSPITALARES	45.834	R\$ 0,39	R\$ 17.774,01
FRALDA DESCARTAVEL PARA BEBES, TAMANHO MEDIO, COM PESO DE 05 A 10 KG.	UN	MATERIAIS HOSPITALARES	14.852	R\$ 0,44	R\$ 6.530,59

FRALDA DESCARTAVEL PARA BEBES, TAMANHO GRANDE, COM PESO DE 10 A 13 KG.	UN	MATERIAIS HOSPITALARES	19.700	R\$ 0,50	R\$ 9.770,16
ATADURA DE ALGODÃO ORTOPÉDICO, MEDINDO 10 CM X 1.8 M:	RL	MATERIAIS HOSPITALARES	6.499	R\$ 0,51	R\$ 3.313,84
FRALDA DESCARTAVEL GERIATRICA, TAMANHO PEQUENO, PESO ATE 40 KG.	UN	MATERIAIS HOSPITALARES	8.684	R\$ 1,21	R\$ 10.525,49
ATADURA GESSADA, COM ROLO MEDINDO 06 CM X 02 M.	RL	MATERIAIS HOSPITALARES	137	R\$ 0,78	R\$ 106,66
ATADURA GESSADA, COM ROLO MEDINDO 08 CM X 02 M.	RL	MATERIAIS HOSPITALARES	43	R\$ 1,27	R\$ 54,43
FRALDA DESCARTAVEL GERIATRICA, TAMANHO MEDIO, PESO DE 40 A 70KG.	UN	MATERIAIS HOSPITALARES	33.524	R\$ 1,13	R\$ 37.964,39
FRALDA DESCARTAVEL GERIATRICA, TAMANHO GRANDE, PESO ACIMA DE 70 KG.	UN	MATERIAIS HOSPITALARES	110.220	R\$ 1,19	R\$ 130.998,94
ATADURA DE ALGODÃO ORTOPÉDICO, MEDINDO 15 CM X 1.8 M:	RL	MATERIAIS HOSPITALARES	5.077	R\$ 0,75	R\$ 3.796,44
ATADURA GESSADA, COM ROLO MEDINDO 12 CM X 03 M.	RL	MATERIAIS HOSPITALARES	15	R\$ 2,46	R\$ 36,88
FITA CIRURGICA MICROPOROSA, COM CORTE BIDIRECIONAL, ROLO COM 12 MM X 10 M.	RL	MATERIAIS HOSPITALARES	1.630	R\$ 1,19	R\$ 1.940,58
FITA ADESIVA CIR. MICROPOROSA HIPOALERGENICA, A BASE POLIETILENO, TRANSPARENTE.	RL	MATERIAIS HOSPITALARES	294	R\$ 14,19	R\$ 4.170,52
ATADURA GESSADA, ROLO COM 06 CM X 02 M, P/ PE TORTO CONGENITO IDIOPATICO.	RL	MATERIAIS HOSPITALARES	240	R\$ 1,42	R\$ 339,93
ATADURA GESSADA, ROLO COM 08 CM X 02 M, P/ PE TORTO CONGENITO IDIOPATICO.	RL	MATERIAIS HOSPITALARES	620	R\$ 1,12	R\$ 696,89
FRALDA DESCARTAVEL PARA BEBES PREMATUROS, COM PESO ATE 3.5 KG.	UN	MATERIAIS HOSPITALARES	12.828	R\$ 0,83	R\$ 10.649,42
ALGODAO ORTOPEDICO SINTETICO	UN	MATERIAIS HOSPITALARES	299	R\$ 2,56	R\$ 765,72
FIXADOR CEFALICO (CABRESTO)	UN	MATERIAIS HOSPITALARES	4	R\$ 69,91	R\$ 279,63
FIXADOR CEFALICO(CABRESTO)	UN	MATERIAIS HOSPITALARES	7	R\$ 69,91	R\$ 489,34
BANDAGEM ADESIVA ELÁSTICA DE ALGODÃO PARA FIXAÇÃO DE TUBOS	UN	MATERIAIS HOSPITALARES	72	R\$ 57,00	R\$ 4.104,32
MASCARA / PROTETOR OCULAR PARA FOTOTERAPIA NEONATAL	UN	MATERIAIS HOSPITALARES	56	R\$ 10,33	R\$ 578,24

LENCO UMIDECIDO PARA BANHO	PCT	MATERIAIS HOSPITALARES	36.580	R\$ 4,14	R\$ 151.368,89
FRALDA PARA RECEM NASCIDO COM PESO DE 1300 A 1600 GRAMAS	UN	MATERIAIS HOSPITALARES	3.120	R\$ 1,23	R\$ 3.835,26
COLETOR DE URINA PEDIATRICO,ESTERIL,FEMININO.	UN	MATERIAIS HOSPITALARES	5.378	R\$ 0,40	R\$ 2.152,23
COLETOR DE URINA PEDIATRICO,ESTERIL,MASCULINO.	UN	MATERIAIS HOSPITALARES	384	R\$ 0,25	R\$ 94,41
COLETOR DE URINA ADULTO, SISTEMA FECHADO, CAPACIDADE DE 2000 ML:	UN	MATERIAIS HOSPITALARES	4.795	R\$ 3,12	R\$ 14.954,50
FRASCO PLASTICO RIGIDO PARA COLETA DE FEZES.	UN	MATERIAIS HOSPITALARES	7.752	R\$ 0,31	R\$ 2.392,17
FRASCO PARA COLETA DE MATERIAL ORGANICO (ESTERIL).	UN	MATERIAIS HOSPITALARES	56.131	R\$ 0,76	R\$ 42.760,14
BOLSA PARA ÁGUA QUENTE.	UN	MATERIAIS HOSPITALARES	5	R\$ 18,03	R\$ 90,15
BOLSA 1 PEÇA PARA ESTOMIA URINÁRIO DE USO PEDIÁTRICO.	UN	MATERIAIS HOSPITALARES	168	R\$ 20,27	R\$ 3.405,60
FRASCO COLETOR PARA ASPIRACAO BRONQUIO ALVEOLAR(BRONQUINHO)	UN	MATERIAIS HOSPITALARES	1.025	R\$ 3,38	R\$ 3.469,22
FRASCO DE VIDRO GRADUADO CAP. 500ML	UN	MATERIAIS HOSPITALARES	25	R\$ 15,57	R\$ 389,26
BOLSA COLETORA DRENAVEL P/ESTOMA URINARIO, SIST. UMA PECA, RECORTAVEL 45-55 MM.	UN	MATERIAIS HOSPITALARES	1.148	R\$ 25,11	R\$ 28.824,19
BOLSA COLETORA P/ESTOMA INTESTINAL, PRE-CORTADA,SIST. 01 PECA, DIAM. 50 A 55MM.	UN	MATERIAIS HOSPITALARES	79	R\$ 23,03	R\$ 1.819,21
BOLSA COLETORA P/ESTOMA INTESTINAL,RECORTAVEL,SIST. 01 PECA, DIAM. 68 A 70MM.	UN	MATERIAIS HOSPITALARES	453	R\$ 14,88	R\$ 6.738,40
FRASCO PLASTICO RIGIDO PARA COLETA DE URINA (NAO-ESTERIL).	UN	MATERIAIS HOSPITALARES	13.777	R\$ 0,27	R\$ 3.763,77
COLETOR DE URINA, SISTEMA ABERTO, CAPACIDADE PARA 1200 (+/- 200) ML:	UN	MATERIAIS HOSPITALARES	7.900	R\$ 2,52	R\$ 19.914,89
FRASCO PLASTICO C/ESTRIAS P/TRANSPORTE DE LAMINAS.	FR	MATERIAIS HOSPITALARES	2.254	R\$ 0,37	R\$ 843,15
COPO DOSADOR COM TAMPA.	UN	MATERIAIS HOSPITALARES	1.262	R\$ 4,59	R\$ 5.791,57
BOLSA PARA OSTOMIA NEONATAL COM 25MM	UN	MATERIAIS HOSPITALARES	201	R\$ 23,52	R\$ 4.726,89
COLETOR DE URINA NEONATAL E INFANTIL, SISTEMA FECHADO COM BURETA, CAPACIDADE DE APROXIMADAMENTE 150 ML DA BURETA	UN	MATERIAIS HOSPITALARES	126	R\$ 64,45	R\$ 8.120,43

BOLSA PRESSURIZADORA, TRANSPARENTE, 500ML, COM MANÔMETRO PARA VISUALIZAR A PRESSÃO.	UN	MATERIAIS HOSPITALARES	59	R\$ 115,28	R\$ 6.801,73
BOLSA/SISTEMA DE TRATAMENTO DE FISTULA ABDOMINAL MEDIO.	UN	MATERIAIS HOSPITALARES	7	R\$ 395,41	R\$ 2.767,86
EXTRATOR OBSTETRICO A VACUO	UN	MATERIAIS HOSPITALARES	39	R\$ 313,87	R\$ 12.240,87
BOLSA SISTEMA 2 PEÇAS PARA ESTOMIA NEONATAL 0-17 MM	UN	MATERIAIS HOSPITALARES	54	R\$ 36,46	R\$ 1.969,03
BOLSA SISTEMA 2 PEÇAS PARA ESTOMA INTESTINAL	UN	MATERIAIS HOSPITALARES	128	R\$ 35,47	R\$ 4.540,34
BOLSA SISTEMA 2 PEÇAS PARA ESTOMIA NEONATAL 0-27MM	UN	MATERIAIS HOSPITALARES	79	R\$ 50,60	R\$ 3.997,73
BOLSA 1 PEÇA PARA OSTOMIA INTESTINAL DE USO PEDIÁTRICO	UN	MATERIAIS HOSPITALARES	185	R\$ 30,56	R\$ 5.653,31
BOLSA SISTEMA 2 PEÇAS PARA ESTOMAS INTESTINAIS RETRAÍDOS	UN	MATERIAIS HOSPITALARES	202	R\$ 50,03	R\$ 10.106,16
BOLSA PARA OSTOMIA, PEDIÁTRICA, COM 35 A 40 MM.	UN	MATERIAIS HOSPITALARES	272	R\$ 33,99	R\$ 9.244,54
BOLSA SISTEMA 2 PEÇAS PARA ESTOMA URINÁRIO	UN	MATERIAIS HOSPITALARES	144	R\$ 28,27	R\$ 4.071,48
BOLSA SISTEMA 2 PEÇAS PARA ESTOMA URINÁRIO RETRAÍDOS	UN	MATERIAIS HOSPITALARES	231	R\$ 58,86	R\$ 13.596,59
BOLSA SISTEMA 2 PEÇAS PRA ESTOMA URINÁRIO DE USO PEDIÁTRICO	UN	MATERIAIS HOSPITALARES	82	R\$ 21,22	R\$ 1.739,83
BOLSA 1 PEÇA PARA ESTOMA INTESTINAL	UN	MATERIAIS HOSPITALARES	2.240	R\$ 13,33	R\$ 29.863,92
BOLSA DE UMA PEÇA PARA USO POS OPERATÓRIO	UN	MATERIAIS HOSPITALARES	187	R\$ 59,04	R\$ 11.041,30
BOLSA DE UMA PEÇA PARA USO ESTOMAS GRANDES OU FISTULA	UN	MATERIAIS HOSPITALARES	210	R\$ 67,40	R\$ 14.154,15
ABAIXADOR DE LINGUA DE MADEIRA, EMBALADO INDIVIDUALMENTE.	PCT	MATERIAIS HOSPITALARES	533	R\$ 3,97	R\$ 2.116,42
ALGODAO HIDROFILO, ROLO C/ 500G.	RL	MATERIAIS HOSPITALARES	2.140	R\$ 10,64	R\$ 22.768,26
ARTIGO P/ CORTAR BICO DE FRASCO PLASTICO	PCT	MATERIAIS HOSPITALARES	224	R\$ 31,20	R\$ 6.988,73
HASTE FLEXIVEL COM ALGODAO (COTONETE)	CX	MATERIAIS HOSPITALARES	1.397	R\$ 1,26	R\$ 1.753,47
LENCOL DESCARTAVEL, NA COR BRANCA, RL. C/70CM X 50M.	RL	MATERIAIS HOSPITALARES	6.700	R\$ 6,69	R\$ 44.813,57
PRESERVATIVO DE POLIVINIL, EXTENSAO DE PVC SEM DOBRAS.	UN	MATERIAIS HOSPITALARES	414	R\$ 1,81	R\$ 750,58

PRESERVATIVO DE POLIVINIL SEM EXTENSAO.	UN	MATERIAIS HOSPITALARES	8.087	R\$ 0,24	R\$ 1.961,08
PELICULA DE POLIURETANO, TAMANHO 06 (+/- 01) X 07 (+/- 01) CM.PERFERICOAGULHADO, CENTRAL NEO, CURATIVO SECUNDARIO	UN	MATERIAIS HOSPITALARES	20.728	R\$ 0,79	R\$ 16.333,95
PELICULA DE POLIURETANO, TAMANHO 10 (+/- 01) X 12 (+/- 01) CM.PARA CATETER TOTALMENTE IMPLANTADO, CATETER CENTRAL NEONATO E CURATIVO SECUNDARIO	UN	MATERIAIS HOSPITALARES	18.058	R\$ 1,87	R\$ 33.826,12
MICRONEBULIZADOR, C/MASCARA FACIAL, CABECOTE, ANTEPARO E RECIPIENTE C/EXTENSAO.	UN	MATERIAIS HOSPITALARES	20	R\$ 2,21	R\$ 44,25
AVENTAL DESCARTAVEL (NAO-ESTERIL).	UN	MATERIAIS HOSPITALARES	301.678	R\$ 4,09	R\$ 1.233.029,92
CURATIVO HIDROCOLOIDE EM PLACA, 10 A 10CM X 10 A 12CM (+/-3CM).ALTERADO 11/09/2013	UN	MATERIAIS HOSPITALARES	1.062	R\$ 5,14	R\$ 5.456,84
CURATIVO HIDROCOLOIDE EM PLACA, 20 X 20 (+/- 01) CM.	UN	MATERIAIS HOSPITALARES	787	R\$ 15,25	R\$ 11.998,00
CURATIVO DE ALGINATO DE CÁLCIO, EM TELA	UN	MATERIAIS HOSPITALARES	1.383	R\$ 6,07	R\$ 8.389,52
CURATIVO COMALGINATO DE CÁLCIO + ALGINATO DE SÓDIO, EM TELA.FORMA RETANGULAR DE 20 X 10 (+/- 01) CM.	UN	MATERIAIS HOSPITALARES	868	R\$ 8,88	R\$ 7.710,46
HIDROGEL,AMORFO,ESTERIL,A BASE DE AGUA,PROPILENOGLICOL E CARBOXIMETILCELULOSE.	TB	MATERIAIS HOSPITALARES	873	R\$ 12,39	R\$ 10.817,20
LUVA PLASTICA (ETILENO ACETATO DE VINILA), ESTERIL, TRANSPARENTE E INDIVIDUAL.	UN	MATERIAIS HOSPITALARES	83.472	R\$ 0,07	R\$ 6.213,91
PELICULA TRANSPARENTE EM ROLO, COM ESTRUTURA EM POLIURETANO, ROLO C/ 10 METROS.PARA APLICACAO EM CURATIVO SECUNDARIO	RL	MATERIAIS HOSPITALARES	1.140	R\$ 48,03	R\$ 54.758,10
PROTETOR CUTÂNEO, SPRAY EM FRASCO DE 28ML.	FR	MATERIAIS HOSPITALARES	631	R\$ 60,08	R\$ 37.908,93
SISTEMA DE BANDAGEM DE MULTICAMADAS DE ALTA COMPRESSAO.	KT	MATERIAIS HOSPITALARES	155	R\$ 294,69	R\$ 45.676,26
ALGODAO HIDROFILO EM ROLETES PACOTE COM 100 UNIDADES.	PCT	MATERIAIS HOSPITALARES	27	R\$ 2,69	R\$ 72,52
BANDAGEM MÉDICA PARA USO APÓS PUNÇÃO VENOSA.	CX	MATERIAIS HOSPITALARES	291	R\$ 21,90	R\$ 6.372,92
INVÓLUCRO PARA O CORPO PÓS ÓBITO (SACO PARA ÓBITO) ADULTO (1.00M X 2.10 M)	UN	MATERIAIS HOSPITALARES	704	R\$ 10,98	R\$ 7.728,32

INVÓLUCRO PARA CORPO PÓS ÓBITO TAMANHO INFANTIL(1.00M LARG X 1.20M ALTURA)	UN	MATERIAIS HOSPITALARES	4	R\$ 5,56	R\$ 22,22
INVÓLUCRO PARA CORPO PÓS ÓBITO TAMANHO INFANTIL(0.60CM LARG X 0.80CM COMP).	UN	MATERIAIS HOSPITALARES	20	R\$ 8,60	R\$ 172,10
CURATIVO COM ESPUMA DE POLIURETANO + PRATA. COM BORDA ADESIVA. TAMANHO: 11 A 15 CM X 14 A 18 CM.	UN	MATERIAIS HOSPITALARES	584	R\$ 64,13	R\$ 37.453,62
COBERTURA DE ESPUMA COM PRATA 12.5X12.5CM COM BORDA ADESIVA	UN	MATERIAIS HOSPITALARES	469	R\$ 21,06	R\$ 9.878,21
PELICULA TRANSPARENTE FENESTRADA 5CM (LARGURA) X 6CM (COMP) - NEO/PED	UN	MATERIAIS HOSPITALARES	20.879	R\$ 1,39	R\$ 29.106,53
PELICULA TRANSPARENTE FENESTRADA 7.5CM (LARGURA) X 9.0CM (COMP) - PERIFERICO, CENTRAL NEO/PEDIATRICO	UN	MATERIAIS HOSPITALARES	39.472	R\$ 1,52	R\$ 60.124,27
PELICULA TRANSPARENTE FENESTRADA 9.0CM (LARGURA) X 11.5CM (COMP) - CENTRAL ADULTO	UN	MATERIAIS HOSPITALARES	27.573	R\$ 2,38	R\$ 65.653,20
CURATIVO COM ESPUMA DE POLIURETANO + PRATA. TAMANHO: 11 A 15 CM X 14 A 18 CM.	UN	MATERIAIS HOSPITALARES	343	R\$ 30,20	R\$ 10.359,83
CURATIVO COM ESPUMA DE POLIURETANO + PRATA. TAMANHO: 9 A 11 CM X 9 A 11 CM.	UN	MATERIAIS HOSPITALARES	925	R\$ 24,34	R\$ 22.513,71
PROTETOR CUTÂNEO EM PÓ PARA OSTOMIAS	UN	MATERIAIS HOSPITALARES	211	R\$ 30,85	R\$ 6.509,69
PASTA PARA ESTOMIA SEM ALCOOL/PASTA BRAVA PARA ESTOMIA SEM ALCOOL.	UN	MATERIAIS HOSPITALARES	50	R\$ 59,82	R\$ 2.991,18
ESPUMA DE POLIURETANO FLEXIVEL - CURATIVO A VACUO GG.	UN	MATERIAIS HOSPITALARES	3	R\$ 1.483,30	R\$ 4.449,89
LUVA DE LATEX PARA PROCEDIMENTO, TAMANHO MEDIO.	CX	MATERIAIS HOSPITALARES	5	R\$ 53,92	R\$ 269,62
LUVA DE LATEX PARA PROCEDIMENTO, TAMANHO GRANDE.	CX	MATERIAIS HOSPITALARES	20	R\$ 26,36	R\$ 527,27
ADAPTADOR PARA TRANSFERENCIA DE SOLUCOES	UN	MATERIAIS HOSPITALARES	10.808	R\$ 0,43	R\$ 4.620,23
CABO DE LARINGOSCOPIO EM AÇO INOXIDÁVEL - (INFANTIL).	UN	MATERIAIS HOSPITALARES	3	R\$ 132,17	R\$ 396,51
BANDEJA EM AÇO INOXIDAVEL, DIMENSOES DE 30 CM X 20 CM E 04 CM DE PROFUNDIDADE.	UN	MATERIAIS HOSPITALARES	10	R\$ 57,37	R\$ 573,65
PAPEL PARA ECG, TERMOREATIVO, CARBONADO DE 48 MM DE LARGURA.	RL	MATERIAIS HOSPITALARES	412	R\$ 4,47	R\$ 1.841,73

TUBO DE LATEX NR.200 EMB. C/15M (GARROTE)	UN	MATERIAIS HOSPITALARES	47	R\$ 33,86	R\$ 1.591,21
ELETRODO PARA MONITORIZACAO CARDIACA, DESCARTAVEL, NEONATAL	UN	MATERIAIS HOSPITALARES	209.599	R\$ 0,02	R\$ 3.591,38
ZARAGATOA. (DEVERA APRESENTAR REGISTRO M.S.)	UN	MATERIAIS HOSPITALARES	12.618	R\$ 2,38	R\$ 29.997,62
ESCOVA CERVICAL, NAO-ESTERIL.	UN	MATERIAIS HOSPITALARES	2.018	R\$ 0,39	R\$ 780,90
ESCOVA CERVICAL, ESTÉRIL	UN	MATERIAIS HOSPITALARES	95	R\$ 0,50	R\$ 47,94
ELETRODO PARA MONITORIZAÇÃO CARDÍACA, DESCARTÁVEL, ADULTO:	UN	MATERIAIS HOSPITALARES	283.177	R\$ 0,19	R\$ 52.558,30
APARELHO DE PRESSAO (ESFINGMOMANOMETRO) PARA MEDICAO DE PRESSAO ARTERIAL DE ADULTO:	UN	MATERIAIS HOSPITALARES	99	R\$ 42,45	R\$ 4.202,56
ELETRODO DESCARTÁVEL ESPECIFICO PARA HOLTER, ADULTO	UN	MATERIAIS HOSPITALARES	18.690	R\$ 0,28	R\$ 5.207,59
ESPATULA DE AYRES, EM MADEIRA, PACOTE COM 100 UNIDADES..	PCT	MATERIAIS HOSPITALARES	19	R\$ 7,22	R\$ 137,18
LANCETA PARA GLICEMIA CAPILAR, DESCARTAVEL	UN	MATERIAIS HOSPITALARES	203.107	R\$ 0,09	R\$ 18.048,24
APARELHO DE PRESSAO (ESFIGMOMANOMETRO) PAR MEDICAO DE PRESSAO ARTERIAL DE ADO-LESCENTE.	UN	MATERIAIS HOSPITALARES	10	R\$ 53,27	R\$ 532,68
ESTENSIOMETRO - KIT PARA TESTE DE SENSIBILIDADE / MONOFILAMENTO.	UN	MATERIAIS HOSPITALARES	2	R\$ 196,13	R\$ 392,26
PINOS E CUBETAS PARA TROMBOELASTOGRAFO.	CX	MATERIAIS HOSPITALARES	4	R\$ 9.489,81	R\$ 37.959,24
PAPEL FORMULARIO CONTINUO A-4, P/ELETROCARDIOGRAFO EP-3 DA MARCA DIXTAL.	PCT	MATERIAIS HOSPITALARES	47	R\$ 20,49	R\$ 962,91
PAS AUTO ADESIVAS (PAR), MULTIFUNCAO (ELETRODO TRANSCUTANEO), P/ECOCARDIOGRAMA.	UN	MATERIAIS HOSPITALARES	39	R\$ 400,50	R\$ 15.619,37
ELETRODO DESCARTÁVEL INFANTIL/ PEDIÁTRICO:	UN	MATERIAIS HOSPITALARES	22.058	R\$ 0,23	R\$ 5.135,72
PASTA CONDUTORA PRA VIDEO EEG, FIXACAO DOS ELETRODOS DE NO MINIMO 5 DIAS.	UN	MATERIAIS HOSPITALARES	43	R\$ 388,85	R\$ 16.720,67
ELETRODO EM FORMADE DISCO DE FORMATO CONCAVO DE CLORETO DE PRATA COM CONECTOR FEMEA,SEM FURO,MALEAVEL,FIO CONDUTOR DE 1,5M DE COMPRIMENTO,	UN	MATERIAIS HOSPITALARES	7	R\$ 2.320,97	R\$ 16.246,80

PAS DESCARTAVEIS ADULTA COMPATIVEL COM CARDIOVERSOR DA MARCA PHILLIPSHEARTSTART MRX.	UN	MATERIAIS HOSPITALARES	163	R\$ 343,83	R\$ 56.044,73
PAS DESCARTAVEIS ADULTA COMPATIVEL COM CARDIOVERSOR DA MARCA PHILLIPSHEARTSTART XL.	UN	MATERIAIS HOSPITALARES	102	R\$ 345,57	R\$ 35.248,13
BOCAL PARA ENDOSCOPIA DIGESTIVA ALTA DESCARTAVEL-PEDIATRICO	UN	MATERIAIS HOSPITALARES	37	R\$ 20,24	R\$ 748,94
BOCAL PARA ENDOSCOPIA DIGESTIVA ALTA DESCARTAVEL - ADULTO	UN	MATERIAIS HOSPITALARES	10	R\$ 17,84	R\$ 178,43
CÂNULA FLEXÍVEL DE TRES VIAS PARA ENEMA OPACO	UN	MATERIAIS HOSPITALARES	6	R\$ 26,49	R\$ 158,97
BOLSA PLASTICA DE PVC PARA ENEMA OPACO	UN	MATERIAIS HOSPITALARES	6	R\$ 71,68	R\$ 430,09
CONJUNTO DE SERINGA PARA INJECAO DE CONTRASTE DE RESSONANCIA MAGNETICA	UN	MATERIAIS HOSPITALARES	20	R\$ 69,21	R\$ 1.384,30
ELETRODO PARA MONITORACAO CARDIACA, DESCARTAVEL, ADULTO PINO TOTALMENTE EM CARBONO	UN	MATERIAIS HOSPITALARES	14.118	R\$ 0,52	R\$ 7.404,61
PAPEL TERMOSENSIVEL PARA CARDIOTOCOGRFO MODELO BT 350 DA MARCA BISTOS	BL	MATERIAIS HOSPITALARES	87	R\$ 21,54	R\$ 1.874,03
PAPEL PARA ECG EM BOBINA, TERMOSENSIVEL, CARBONADO DE 80 MM DE LARGURA, COMPATIVEL COM O APARELHO DE ECG EDAN SE3	RL	MATERIAIS HOSPITALARES	63	R\$ 5,21	R\$ 328,36
ELETRODO DE AGULHA MONOPOLAR DESCARTÁVEL	UN	MATERIAIS HOSPITALARES	320	R\$ 41,89	R\$ 13.403,87
SWAB COM MEIO CULTURA /STUART) SISTEMA COLETA AMOSTRAS BIOLÓGICAS COM MEIO CULTURA STUART	UN	MATERIAIS HOSPITALARES	6.153	R\$ 2,25	R\$ 13.865,06
ESFIGMOMANOMETRO ANEROIDE PORTATIL PARA MEDICAO DE PRESSAO ARTERIAL NAO INVA-SIVA DE OBESO I	UN	MATERIAIS HOSPITALARES	2	R\$ 79,43	R\$ 158,85
VALVULA ANTI-REFLUXO PARA TOMOGRAFIA(CONJUNTO DESCARTAVEL DE TRANSFERENCIA, 01 VIA, PARA TOMOGRAFIA).	UN	MATERIAIS HOSPITALARES	6.504	R\$ 5,33	R\$ 34.690,34
PAS DE DESFIBRILACAO DESCARTAVEL PARA ADULTO.	UN	MATERIAIS HOSPITALARES	37	R\$ 321,16	R\$ 11.882,75

ELETRODO DE AGULHA DESCARTAVEL PARA INFUSAO DE TOXINA BOTULINCANEUROFISIOLOGIA.	UN	MATERIAIS HOSPITALARES	4	R\$ 106,45	R\$ 425,81
PAS INTERNAS REUTILIZAVEIS TAMANHO PEDIATRICO PARA CARDIOVERSOR MINDRAY BENEHEART D6	UN	MATERIAIS HOSPITALARES	1	R\$ 8.386,61	R\$ 8.386,61
PAS ADESIVAS DESCARTAVEIS MULTIFUNCIONAIS TAMANHO ADULTO PARA CARDIOVERSOR LIFEMED LIFESHOCK PRO	UN	MATERIAIS HOSPITALARES	3	R\$ 408,16	R\$ 1.224,48
PAS ADESIVAS MULTIFUNCIONAIS DESCARTAVEIS TAMANHO ADULTOPARA CARDIOVERSOR PHILIPS HEARTSTART XL E MRX	UN	MATERIAIS HOSPITALARES	9	R\$ 305,58	R\$ 2.750,24
PAS ADESIVAS DESCARTAVEIS MULTIFUNCIONAIS PEDIATRICO PARA CARDIOVERSOR PHILIPS HEARTSTART XL E MRX	UN	MATERIAIS HOSPITALARES	12	R\$ 393,36	R\$ 4.720,32
PAS ADESIVAS DESCARTAVEIS MULTIFUNCIONAIS, TAMANHO ADULTO, PARA CARDIOVERSOR MEDTRONIC LIFEPAK 12 E 20 / MINDRAYBENEHEART D6	UN	MATERIAIS HOSPITALARES	21	R\$ 270,83	R\$ 5.687,33
PAS ADESIVAS DESCARTAVEIS MULTIFUNCIONAIS PEDIATRICO PARA CARDIOVERSORES MEDTRONIC LIFEPAK 12 E 20 / MINDRAY BENEHEART D6	UN	MATERIAIS HOSPITALARES	13	R\$ 404,59	R\$ 5.259,71
SENSOR DE OXIMETRIA ADULTO PARA MONITOR DRAGER INFINITY DELTA XL	UN	MATERIAIS HOSPITALARES	40	R\$ 170,46	R\$ 6.818,24
SENSOR DE OXIMETRIA NEONATAL PARA MONITOR DRAGER INFINITY DELTA XL	UN	MATERIAIS HOSPITALARES	11	R\$ 184,39	R\$ 2.028,26
CABO TRONCO MULTIMED PLUS PARA MONITOR DRAGER	UN	MATERIAIS HOSPITALARES	6	R\$ 1.984,93	R\$ 11.909,56
CONJUNTO DE CAPTURA ECG 6 DERIVACOES PARA MONITOR DRAGER	UN	MATERIAIS HOSPITALARES	9	R\$ 134,59	R\$ 1.211,35
SENSOR DE TEMPERATURA CORPORAL (PELE) PARA MONITOR DRAGER	UN	MATERIAIS HOSPITALARES	8	R\$ 173,73	R\$ 1.389,87
SENSOR DE TEMPERATURA INTERNA (ORAL / RETAL) PARA MONITOR DRAGER	UN	MATERIAIS HOSPITALARES	8	R\$ 173,73	R\$ 1.389,87
FLUXOMETRO PARA REDE DE AR COMPRIMIDO	UN	MATERIAIS HOSPITALARES	6	R\$ 33,80	R\$ 202,83
UMIDIFICADOR COM VÁLVULA E ROSCA DE CONEXÃO FÊMEA PARA AR COMPRIMIDO	UN	MATERIAIS HOSPITALARES	16	R\$ 9,81	R\$ 156,95

CONJUNTO PARA CPAP NASAL, COM TUBO ENRUGADO, NO.0.	UN	MATERIAIS HOSPITALARES	2	R\$ 32,78	R\$ 65,56
CONJUNTO PARA CPAP NASAL, COM TUBO ENRUGADO, NO.04.	UN	MATERIAIS HOSPITALARES	7	R\$ 70,24	R\$ 491,70
MASCARA FACIAL PARA BIPAP - VENTILACAO NAO-INVASIVA. TAM. GRANDE	UN	MATERIAIS HOSPITALARES	3	R\$ 1.037,34	R\$ 3.112,02
BOLSA RESERVATÓRIO DE O2 PARA REANIMADOR ADULTO DA MARCA FMI CORP.	UN	MATERIAIS HOSPITALARES	16	R\$ 27,25	R\$ 435,97
BOLSA RESERVATÓRIO DE O2 PARA REANIMADOR INFANTIL	UN	MATERIAIS HOSPITALARES	2	R\$ 25,40	R\$ 50,81
CÂNULA DE TRAQUEOSTOMIA N: 8,0 COM BALÃO	UN	MATERIAIS HOSPITALARES	8	R\$ 17,40	R\$ 139,23
CÂNULA DE TRAQUEOSTOMIA COM BALÃO, ADULTO, DIÂMETRO DE 09MM:	UN	MATERIAIS HOSPITALARES	18	R\$ 13,45	R\$ 242,13
CONJUNTO PARA CPAP NASAL, COM TUBO ENRUGADO, NO.01.	UN	MATERIAIS HOSPITALARES	4	R\$ 18,94	R\$ 75,75
CONJUNTO PARA CPAP NASAL, COM TUBO ENRUGADO, NO.02.	UN	MATERIAIS HOSPITALARES	3	R\$ 54,85	R\$ 164,56
CONJUNTO PARA CPAP NASAL, COM TUBO ENRUGADO, NO.00.	UN	MATERIAIS HOSPITALARES	4	R\$ 134,55	R\$ 538,21
VACUÔMETRO (ASPIRADOR)	UN	MATERIAIS HOSPITALARES	26	R\$ 97,47	R\$ 2.534,12
REANIMADOR MANUAL COM BOLSA VENTILATÓRIA EM SILICONE, ADULTO, COM MASCARA	UN	MATERIAIS HOSPITALARES	20	R\$ 110,51	R\$ 2.210,19
REANIMADOR MANUAL COM BOLSA VENTILATÓRIA EM SILICONE, PEDIÁTRICO, COM MASCARA	UN	MATERIAIS HOSPITALARES	11	R\$ 98,45	R\$ 1.082,94
CANULA DE TRAQUEOSTOMIA SEM BALAO, DIAM DE 03 MM, RECEM-NASCIDO.	UN	MATERIAIS HOSPITALARES	5	R\$ 354,35	R\$ 1.771,76
CÂNULA DE TRAQUEOSTOMIA N: 7,0 COM BALÃO	UN	MATERIAIS HOSPITALARES	10	R\$ 11,46	R\$ 114,57
CANULA DE TRAQUEOSTOMIA SEM BALAO, DIAM DE 05 MM, INFANTIL/PRE-ADOLESCENTE.	UN	MATERIAIS HOSPITALARES	5	R\$ 49,17	R\$ 245,85
REANIMADOR MANUAL COM BOLSA VENTILATORIA EM SILICONE, NEONATAL, COM MASCARA.	UN	MATERIAIS HOSPITALARES	8	R\$ 98,34	R\$ 786,72
BOLSA EM SILICONE PARA REANIMADOR DA MARCA FMI, CORP, TAMANHO ADULTO.	UN	MATERIAIS HOSPITALARES	16	R\$ 90,15	R\$ 1.442,32
CONEXAO RETA EM PVC OU SILICONE DE ENCAIXE UNIVERSAL.	UN	MATERIAIS HOSPITALARES	44	R\$ 10,39	R\$ 457,22

ESPACADOR DE GRANDE VOLUME PARA AEROSOLTERAPIA.	UN	MATERIAIS HOSPITALARES	360	R\$ 20,12	R\$ 7.241,80
ESPACADOR PARA AEROSOLTERAPIA ("PUFF"), P/ ADAP. NO CIRCUITO DO VENT. MECANICO.	UN	MATERIAIS HOSPITALARES	51	R\$ 13,10	R\$ 667,96
MASCARA FACIAL DE NAO REINALACAO PARA FORNECIMENTO DE O2, ADULTO.	UN	MATERIAIS HOSPITALARES	3	R\$ 9,94	R\$ 29,83
MASCARA LARINGEA DESCARTAVEL USO SUPRAGLOTICO EM ACESSO DE VIAS AEREAS TAM 1.	UN	MATERIAIS HOSPITALARES	30	R\$ 14,41	R\$ 432,25
MASCARA LARINGEA DESCART. P/USO SUPRAGLOTICO EM ACESSO DE VIAS AEREAS TAM 1,5.	UN	MATERIAIS HOSPITALARES	30	R\$ 13,02	R\$ 390,61
MASCARA LARINGEA DESCARTAVEL,USO SUPRAGLOTICO P/ACESSO DE VIAS AEREAS,TAMANHO2.	UN	MATERIAIS HOSPITALARES	88	R\$ 13,52	R\$ 1.189,91
MASCARA LARINGEA DESCARTAVEL USO SUPRAGLOTICO EM ACESSO DE VIAS AEREAS,TAM 2,5.	UN	MATERIAIS HOSPITALARES	67	R\$ 16,59	R\$ 1.111,77
MASCARA LARINGEA DESCARTAVEL P/USO SUPRAGLOTICO EM ACESSO DE VIAS AEREAS TAM 3.	UN	MATERIAIS HOSPITALARES	57	R\$ 14,15	R\$ 806,83
MASCARA LARINGEA DESCARTAVEL, USO SUPRAGLOTICO EM ACESSO DE VIAS AEREAS,TAM 4.	UN	MATERIAIS HOSPITALARES	38	R\$ 23,71	R\$ 900,79
MASCARA LARINGEA DESCARTAVEL P/USO SUPRAGLOTICO EM ACESSO DE VIAS AEREAS TAM 5.	UN	MATERIAIS HOSPITALARES	63	R\$ 18,40	R\$ 1.159,45
MACRONEBULIZADOR C/MASCARA, TRAQUEIA CORRUGADA EM SILICONE, 20MM DIAM. X 1.20CM	UN	MATERIAIS HOSPITALARES	23	R\$ 41,35	R\$ 951,00
FILTRO HME PARA SISTEMAS RESPIRATORIOS, ANTIBACTERIANO E ANTIVIROTICO.	UN	MATERIAIS HOSPITALARES	3.477	R\$ 4,50	R\$ 15.645,86
BOCAL DESCARTÁVEL, COMPATÍVEL COM O APARELHO PEAK FLOW WRIGHT.	UN	MATERIAIS HOSPITALARES	1.860	R\$ 0,49	R\$ 914,56
ESPACADOR DE AEROCAMERA PARA AEROSOLTERAPIA EM VENTILACAO MECANICA.	UN	MATERIAIS HOSPITALARES	9	R\$ 34,30	R\$ 308,66
CANULA PARA TRAQUEOSTOMIA EM PVC SILICONIZADO TERMOSENSIVEL, COM BALAO PRE-MOLDADO DE BAIXA PRESSAO N 4.0	UN	MATERIAIS HOSPITALARES	1	R\$ 28,19	R\$ 28,19

PULMAO DE TESTE ADULTO	UN	MATERIAIS HOSPITALARES	1	R\$ 700,30	R\$ 700,30
MASCARA FACIAL FLEXIVEL DE VENTILACAO NAO INVASIVA, COM COXIM INFLAVEL EM SILICONE E COM VALVULA PARA INSUFLACAO DO COXIM, COM ABERTURA CENTRAL COM GANCHO.	UN	MATERIAIS HOSPITALARES	73	R\$ 14,82	R\$ 1.081,61
SENSOR DE FLUXO COMPATIVEL COM A MARCA DRAGER.	UN	MATERIAIS HOSPITALARES	3	R\$ 935,43	R\$ 2.806,30
MASCARA FACIAL DE SILICONE ADUTL N.5, PARA ANESTESIA OU VENTILACAO NAO INVASIVA	UN	MATERIAIS HOSPITALARES	11	R\$ 28,39	R\$ 312,34
MASCARA FACIAL DE SILICONE ADULTO N. 4, PARA ANESTESIA OU VENTILACAO NAO INVA-SIVA	UN	MATERIAIS HOSPITALARES	30	R\$ 33,51	R\$ 1.005,28
MASCARA FACIAL DE SILICONE JUVENIL N. 3, PARA ANESTESIA OU VENTILACAO NAO INVA-SIVA	UN	MATERIAIS HOSPITALARES	15	R\$ 19,05	R\$ 285,69
MASCARA FACIAL DE SILICONE PEDIATRICO N. 2, PARA ANESTESIA OU VENTILACAO NAO INVASIVA	UN	MATERIAIS HOSPITALARES	30	R\$ 26,15	R\$ 784,51
MASCARA FACIAL DE SILICONE INFANTILO N.1, PARA ANESTESIA OU VENTILACAO NAO INVASIVA	UN	MATERIAIS HOSPITALARES	11	R\$ 22,63	R\$ 248,91
MASCARA FACIAL DE SILICONE NEONATAL N. 0, PARA ANESTESIA OU VENTILACAO NAO INVASIVA	UN	MATERIAIS HOSPITALARES	21	R\$ 17,21	R\$ 361,40
ADAPTADOR RETO PARA UNIDADE VENTILATORIA	UN	MATERIAIS HOSPITALARES	3	R\$ 13,43	R\$ 40,28
CANULA DE TRAQUEOSTOMIA SEM BALAO, DIAM DE 06 MM, ADULTO	UN	MATERIAIS HOSPITALARES	5	R\$ 58,30	R\$ 291,50
CÂNULA DE TRAQUEOSTOMIA COM BALÃO, ADOLESCENTE / ADULTO E DIÂMETRO DE 6,5MM:	UN	MATERIAIS HOSPITALARES	8	R\$ 11,38	R\$ 91,06
CANULA DE TRAQUEOSTOMIA COM BALAO, DIAM DE 7,5MM ADULTO	UN	MATERIAIS HOSPITALARES	5	R\$ 15,94	R\$ 79,72
CONCETOR EM COTOVELO 90GRAUS OXYLOG	UN	MATERIAIS HOSPITALARES	20	R\$ 20,90	R\$ 417,95
CIRCUITO REUTILIZÁVEL PARA VENTILADOR DE TRANSPORTE	UN	MATERIAIS HOSPITALARES	3	R\$ 3.581,89	R\$ 10.745,66
TABUA EM POLIETILENO PARA REANIMACAO CARDIACA	UN	MATERIAIS HOSPITALARES	1	R\$ 245,85	R\$ 245,85
MASCARA DE BOLSO (POCKET MASK)	UN	MATERIAIS HOSPITALARES	1	R\$ 26,54	R\$ 26,54
MANGUITO/BRACADEIRA PNI NEONATAL 4, 7.1CM - 13.1 CM, 01 VIA, (PHILIPS/HP)	UN	MATERIAIS HOSPITALARES	4	R\$ 32,16	R\$ 128,65
MANGUITO/BRACADEIRA PNI NEONATAL 3, 5.4CM - 9.1CM, 01 VIA (PHILIPS/HP)	UN	MATERIAIS HOSPITALARES	11	R\$ 23,77	R\$ 261,42

FILTRO VIRAL BACTERIANO, COM TRAQUEINHA, PARA USO NO CIRCUITO RESPIRATORIO, PROXIMO DA TRAQUEOSTOMIA OU TUBO ENDOTRAQUEALCOM TRAQUEINHAUSAR EM TERAPIA INTENSIVA	UN	MATERIAIS HOSPITALARES	1.344	R\$ 6,57	R\$ 8.830,96
FIXADOR (CADARCO) PARA CANULA DE TRAQUEOSTOMIA	UN	MATERIAIS HOSPITALARES	3.724	R\$ 4,68	R\$ 17.440,15
FILTRO BACTERIANO PARA RESPIRADOR MAQUET, USO NA CASSETE EXPIRATORIA DO RESPIRADOR SERVO I OU SERVO S.	UN	MATERIAIS HOSPITALARES	440	R\$ 13,93	R\$ 6.129,32
CONJUNTO MASCARA NASAL NEONATAL PARA CPAP (PRESSAO POSITIVA CONTINUA DAS VIAS AEREAS) TAMANHO OO	KT	MATERIAIS HOSPITALARES	9	R\$ 44,25	R\$ 398,28
CONJUNTO MASCARA NASAL NEONATAL PARA CPAP (PRESSAO POSITIVA CONTINUA DAS VIAS AEREAS) TAMANHO O	KT	MATERIAIS HOSPITALARES	19	R\$ 46,80	R\$ 889,23
CONJUNTO MASCARA NASAL NEONATAL PARA CPAP (PRESSAO POSITIVA CONTINUA DAS VIAS AEREAS) TAMANHO 1	KT	MATERIAIS HOSPITALARES	10	R\$ 47,48	R\$ 474,82
CONJUNTO MASCARA NASAL NEONATAL PARA CPAP (PRESSAO POSITIVA CONTINUA DAS VIAS AEREAS) TAMANHO 2	KT	MATERIAIS HOSPITALARES	14	R\$ 47,62	R\$ 666,70
CATETER TIPO ÓCULOS, 06 FR, TAMANHO NEONATAL, 2,10M	UN	MATERIAIS HOSPITALARES	220	R\$ 11,21	R\$ 2.466,53
CANULA DE TRAQUEOSTOMIA AJUSTAVEL COM BALAO, ADULTO, DIAMETRO 6,0 MM	UN	MATERIAIS HOSPITALARES	1	R\$ 162,81	R\$ 162,81
MASCARA DE OXIGENIO PEDIATRICA VENTURI	UN	MATERIAIS HOSPITALARES	1	R\$ 6,61	R\$ 6,61
TRAQUEIA DE SILICONE DRAGER INFANTIL PARA ANESTESIA.	UN	MATERIAIS HOSPITALARES	7	R\$ 84,44	R\$ 591,06
TRAQUEIA DE SILICONE DRAGER INFANTIL PARA ANESTESIA - 1,1MM, 22MM.	UN	MATERIAIS HOSPITALARES	9	R\$ 70,96	R\$ 638,65
BOLSA RESERVATORIO EM SILICONE, 0,5 LITROS.	UN	MATERIAIS HOSPITALARES	4	R\$ 83,08	R\$ 332,31
BOLSA RESERVATORIO EM SILICONE, 1,5 LITROS.	UN	MATERIAIS HOSPITALARES	3	R\$ 125,32	R\$ 375,96
FILTRO HME PEDIATRICO PARA SISTEMAS RESPIRATORIOS, ANTIBACTERIANO E ANTIVIROTICO	UN	MATERIAIS HOSPITALARES	813	R\$ 5,86	R\$ 4.763,71
CANUDO PLÁSTICO PARA TESTE RESPIRATÓRIO.	UN	MATERIAIS HOSPITALARES	5	R\$ 475,72	R\$ 2.378,60

TUBO TRAQUEAL (MONTGOMERY) ADULTO 14 MM	UN	MATERIAIS HOSPITALARES	6	R\$ 237,93	R\$ 1.427,55
TALA METALICA COM ESPUMA PARA DEDOS	UN	MATERIAIS HOSPITALARES	10	R\$ 0,81	R\$ 8,07
TALA ORTOPEDICA PARA IMOBILIZACAO DE MEMBROS GRANDE - AMBULANCIA	UN	MATERIAIS HOSPITALARES	1	R\$ 15,62	R\$ 15,62
TALA ORTOPEDICA PARA IMOBILIZACAO DE MEMBROS PEQUENA - AMBULANCIA	UN	MATERIAIS HOSPITALARES	1	R\$ 11,34	R\$ 11,34
AGULHA PARA FÍSTULA 16G, COM CORTA FLUXO E BACK EYE, ADULTO.	PAR	MATERIAIS HOSPITALARES	3.098	R\$ 3,36	R\$ 10.419,43
CATETER DE TENCKHOFF PARA DIÁLISE PERITONEAL CONTINUA, TAMANHO PEDIÁTRICO.	UN	MATERIAIS HOSPITALARES	2	R\$ 317,56	R\$ 635,11
EQUIPO VENOSO ADULTO, COM CATA-BOLHA DE 22 MM.	UN	MATERIAIS HOSPITALARES	5.105	R\$ 5,59	R\$ 28.541,43
DIALISADOR CAPILAR C/ FIBRA DE POLISSULFONA OU VARIACOES, SUPERFICIE DE 1.8(+/-0.1) M2.ALTERADO EM 08/02/2019	UN	MATERIAIS HOSPITALARES	3.594	R\$ 29,35	R\$ 105.485,84
EQUIPO ARTERIAL ADULTO, PARA HEMODIÁLISE, COM PRIMING MAIOR QUE 50 ML, ESTERIL, SEM CATA BOLHAS.	UN	MATERIAIS HOSPITALARES	5.020	R\$ 5,53	R\$ 27.772,71
KIT COM CATETER DE HEMODIÁLISE, ADULTO, DIÂMETRO DE 11,5 FR:	UN	MATERIAIS HOSPITALARES	189	R\$ 62,02	R\$ 11.721,10
DIALISADOR CAPILAR C/ FIBRA DE POLISSULFONA OU VARIACOES, SUPERFICIE DE 0.8(+/-0.1) M2.ALTERADO EM 08/02/2019	UN	MATERIAIS HOSPITALARES	120	R\$ 104,81	R\$ 12.576,87
ISOLADOR DE PRESSAO EM ACRÍLICO.	UN	MATERIAIS HOSPITALARES	16.799	R\$ 0,41	R\$ 6.950,76
DIALISADOR CAPILAR C/ FIBRA DE POLISSULFONA OU VARIACOES, SUPERFICIE DE 1.8(+/-0.1) M2.ALTERADO EM 08/02/2019	UN	MATERIAIS HOSPITALARES	934	R\$ 39,10	R\$ 36.522,05
DIALISADOR CAPILAR C/ FIBRA DE POLISSULFONA OU VARIACOES, SUPERFICIE 1,5 (+/- 0.1) M2.ALTERADO EM 08/02/2019.	UN	MATERIAIS HOSPITALARES	123	R\$ 42,26	R\$ 5.198,33
DIALISADOR CAPILAR C/ FIBRA DE POLISSULFONA OU VARIACOES, SUPERFICIE DE 1.0(+/- 0.1) M2.ALTERADO EM 08/02/2019.	UN	MATERIAIS HOSPITALARES	35	R\$ 74,69	R\$ 2.614,13
DIALISADOR CAPILAR COM FIBRA DE POLISSULFONA OU VARIACOES, SUPERFICIE DE 1.3 M2.ALTERADO 08/02/2018.	UN	MATERIAIS HOSPITALARES	154	R\$ 38,61	R\$ 5.946,41

KIT AGULHAS PARA FÍSTULA 17G,(ARTERIAL/VENOSA), COM CORTA FLUXO / BACK EYE. INFANTIL.	PAR	MATERIAIS HOSPITALARES	266	R\$ 3,20	R\$ 850,15
KIT PARA LINHA DE SANGUE ARTERIAL E VENOSO BABY.	UN	MATERIAIS HOSPITALARES	339	R\$ 69,67	R\$ 23.617,43
DIALISADOR CAPILAR COM FIBRA DE POLISSULFONA OU VARIACOES, SUPERFICIEDE 1,4 (+/- 0,1) M2.ALTERADO EM 08/02/2019	UN	MATERIAIS HOSPITALARES	11	R\$ 36,91	R\$ 406,00
EQUIPO EM Y PARA INFUSÃO E DRENAGEM DE SOLUÇÃO DE DIÁLISE PERITONEAL - DIALESTERIL NEONATAL.	UN	MATERIAIS HOSPITALARES	8	R\$ 268,83	R\$ 2.150,61
AGULHA PARA FISTULA 15G.	UN	MATERIAIS HOSPITALARES	2.440	R\$ 3,48	R\$ 8.484,78
AGULHA PARA FÍSTULA 17G	PAR	MATERIAIS HOSPITALARES	230	R\$ 3,95	R\$ 908,50
DIALISADOR CAPILAR COM FIBRA DE POLISSULFONA E/OU VARIACOES, SUPERFICIEDE 0,2 (+/- 0,1) M2.ALTERADO EM 08/02/2019.	UN	MATERIAIS HOSPITALARES	150	R\$ 90,23	R\$ 13.533,79
DIALISADOR POLISSULFONA OU VARIACOES, SUPERFICIE DE 2,2 (+/- 0,2)M2ALTERADO EM 08/02/2019.	UN	MATERIAIS HOSPITALARES	91	R\$ 37,53	R\$ 3.414,91
EQUIPO VENOSO PEDIÁTRICO PARA HEMODIÁLISE	UN	MATERIAIS HOSPITALARES	178	R\$ 31,98	R\$ 5.692,77
EQUIPO ARTERIAL PEDIATRICO PARA HEMODIALISE	UN	MATERIAIS HOSPITALARES	189	R\$ 31,04	R\$ 5.867,05
DIALISADOR CAPILAR COM FIBRA DE POLISSULFONA OU VARIACOES, SUPERFICIE0.5 (+/-0.1) M2.ALTERADO EM 08/02/2019.	UN	MATERIAIS HOSPITALARES	187	R\$ 50,42	R\$ 9.427,71
DIALISADOR CAPILAR COM FIBRA DE POLISSULFONA OU VARIACOES, SUPERFICIEDE 2,2 (+/- 0,2) M2.ALTERADO EM 08/02/20149.	UN	MATERIAIS HOSPITALARES	715	R\$ 32,38	R\$ 23.153,96
PROBE PARA CALCUSPLIT, 1.0 MM X 575 MM.	UN	MATERIAIS HOSPITALARES	3	R\$ 487,17	R\$ 1.461,51
ALCA PARA RESSEPTOSCOPIO NUMERO 24 FR.	UN	MATERIAIS HOSPITALARES	221	R\$ 229,37	R\$ 50.691,49
KIT DE ESCOVAS PARA LIMPEZA DE INSTRUMENTAIS CANULADOS	KT	MATERIAIS HOSPITALARES	3	R\$ 899,81	R\$ 2.699,42
RECIPIENTE DE AGUA PARA USO EM ENDOSCOPIOS DA MARCA FUJINON.	UN	MATERIAIS HOSPITALARES	1	R\$ 2.151,19	R\$ 2.151,19
CASSETE DE PEROXIDO DE HIDROGENIO PARA STERRAD 100S.	CX	MATERIAIS HOSPITALARES	173	R\$ 731,26	R\$ 126.508,11

SONDA PARA VITRECTOMIA ANTERIOR COMPATÍVEL COM APARELHO DE FACOEMULSIFICADOR INFINITI	UN	MATERIAIS HOSPITALARES	30	R\$ 1.327,86	R\$ 39.835,86
HEMOSTÁTICO DE CELULOSE PEQUENO (PAD. CCI/HC)	UN	MATERIAIS HOSPITALARES	254	R\$ 43,07	R\$ 10.940,14
ESFERA DE MULLER (IMPLANTE ORBITÁRIO ESFÉRICO) (PAD. ASG).	UN	MATERIAIS HOSPITALARES	6	R\$ 266,34	R\$ 1.598,03
ESPONJA DE SILICONE, COM 05 MM DE DIÂMETRO E 08 CM DE COMPRIMENTO.	UN	MATERIAIS HOSPITALARES	2	R\$ 301,88	R\$ 603,76
SONDA PARA ENDOLASER DESCARTÁVEL, COMPATÍVEL COM OFTALMAS 23 GAUGE	UN	MATERIAIS HOSPITALARES	43	R\$ 1.321,01	R\$ 56.803,22
BISTURI RETO COM 15 GRAUS.	UN	MATERIAIS HOSPITALARES	550	R\$ 12,72	R\$ 6.996,89
FAIXA DE SILICONE SÓLIDO, MEDINDO 02 MM DE LARGURA.	UN	MATERIAIS HOSPITALARES	16	R\$ 122,51	R\$ 1.960,16
PNEU DE SILICONE SÓLIDO, PLANO CONVEXO (7 MM)	UN	MATERIAIS HOSPITALARES	3	R\$ 115,54	R\$ 346,62
SISTEMA(KIT) COMPLETO DE TRÉPANO A SUÇÃO COM DOADOR E RECEPTOR.	UN	MATERIAIS HOSPITALARES	103	R\$ 1.284,56	R\$ 132.309,91
FAIXA DE SILICONE SÓLIDO, MEDINDO 2.5 MM DE LARGURA.	UN	MATERIAIS HOSPITALARES	15	R\$ 144,23	R\$ 2.163,48
CAMPO CIRÚRGICO OFTALMOLÓGICO, DESCARTÁVEL, COM BOLSA COLETORA, GRAMATURA 45G/M2	UN	MATERIAIS HOSPITALARES	1.954	R\$ 7,79	R\$ 15.217,00
ANEL DE TENSÃO CAPSULAR DE PMMA COM ABERTURA DE 12 A 14MM.	UN	MATERIAIS HOSPITALARES	15	R\$ 245,85	R\$ 3.687,75
ANEL CORNEANO INTRA-ESTROMAL	UN	MATERIAIS HOSPITALARES	101	R\$ 286,83	R\$ 28.969,33
CASSETE PARA FACOEMULSIFICADOR	UN	MATERIAIS HOSPITALARES	296	R\$ 2.417,39	R\$ 715.547,54
KIT COMPLETO PARA VITRECTOMIA 23 GAUGE COM SONDA 2500 ACCURUS.	KT	MATERIAIS HOSPITALARES	117	R\$ 5.240,91	R\$ 613.186,78
KIT COMPLETO PARA VITRECTOMIA 25 GAUGE COM SONDA 1500 ACCURUS.	KT	MATERIAIS HOSPITALARES	10	R\$ 5.093,19	R\$ 50.931,93
ANEL DE POLIPROPILENO PARA DILATAÇÃO PUPILAR(MALYUGIN)	KT	MATERIAIS HOSPITALARES	1	R\$ 2.801,87	R\$ 2.801,87
ESPÁTULA DE KIMURA	UN	MATERIAIS HOSPITALARES	15	R\$ 94,24	R\$ 1.413,64
CANETA DE RETINA PARA CRIOTERAPIA PARA EQUIPAMENTO CRYOFAST CT 908.	UN	MATERIAIS HOSPITALARES	1	R\$ 6.460,39	R\$ 6.460,39

BISTURI ANGULADO, 2.75 MM, PARA CIRURGIA DE CATARATA, DESCARTAVEL, ESTERIL	UN	MATERIAIS HOSPITALARES	425	R\$ 13,66	R\$ 5.805,44
BISTURI ANGULADO, 2.4 MM, PARA CIRURGIA DE CATARATA:	UN	MATERIAIS HOSPITALARES	1.500	R\$ 14,20	R\$ 21.302,90
ESTETOSCOPIO DE PINARD.	UN	MATERIAIS HOSPITALARES	3	R\$ 40,98	R\$ 122,93
TERMOMETRO DIGITAL.	UN	MATERIAIS HOSPITALARES	482	R\$ 7,77	R\$ 3.743,48
CONECTOR EM "Y" ROSQUEAVEL PARA HEMODINAMICA	UN	MATERIAIS HOSPITALARES	20	R\$ 33,39	R\$ 667,70
EQUIPO P/ BOMBA DE INFUSAO B.BRAUN P/ MEDICAMENTOS FOTOSSENSIVEIS/MICROGOTAS.	UN	MATERIAIS HOSPITALARES	8.931	R\$ 29,65	R\$ 264.764,92
EQUIPO PARA BOMBA DE INFUSAO / GOTAS, COM FILTRO.	UN	MATERIAIS HOSPITALARES	59.286	R\$ 20,13	R\$ 1.193.234,35
EQUIPO PARA BOMBA DE INFUSAO B.BRAUN / MICROGOTAS COM BURETA GRADUADA.	UN	MATERIAIS HOSPITALARES	3.451	R\$ 31,51	R\$ 108.737,25
EQUIPO LIVRE DE PVC PARA PACLITAXEL	UN	MATERIAIS HOSPITALARES	1.239	R\$ 28,57	R\$ 35.395,47
EQUIPO BOMBA DE INFUSAO B. BRAUN P/ ADMINISTRACAO DE SANGUE E HEMODERIVADOS.	UN	MATERIAIS HOSPITALARES	604	R\$ 35,76	R\$ 21.598,82
EQUIPO LIVRE DE PVC PARA PACLITAXEL, PARA BOMBA INFUSAO.	UN	MATERIAIS HOSPITALARES	100	R\$ 30,16	R\$ 3.015,76
LENTE INTRAOCULAR CÂMARA POSTERIOR OU COM CRISTALINO ARTIFICIAL, ÓTICA DE 7,0MM	UN	MATERIAIS HOSPITALARES	6	R\$ 81,13	R\$ 486,78
LENTE PARA SIMBLÉFARO, COM VÁRIOS FUROS TAMANHO MEDIO.	UN	MATERIAIS HOSPITALARES	6	R\$ 72,94	R\$ 437,61
LENTE INTRAOCULAR, DIAMETRO 5 X 6MM, PEÇA ÚNICA.	UN	MATERIAIS HOSPITALARES	26	R\$ 98,34	R\$ 2.556,84
LENTE INTRAOCULAR DE ACRILICO HIDROFOBICO, DE CÂMARA POSTERIOR.	UN	MATERIAIS HOSPITALARES	78	R\$ 1.016,18	R\$ 79.262,04
LENTE INTRAOCULAR DOBRÁVEL DE ACRÍLICO HIDROFÓBICA, PEÇA ÚNICA	UN	MATERIAIS HOSPITALARES	173	R\$ 547,59	R\$ 94.733,05
EQUIPO DE DIETA ENTERAL COM PONTA PERFURANTE PARA BOMBA INFUSORA DE DIETA (EXCLUSIVAMENTE)	UN	MATERIAIS HOSPITALARES	3.950	R\$ 16,94	R\$ 66.899,68
EQUIPO DE DIETA ENTERAL COM PONTA CRUZ PARA BOMBA INFUSORA DIETA	UN	MATERIAIS HOSPITALARES	18.632	R\$ 21,12	R\$ 393.438,16
AGULHA (CÂNULA) PARA BIÓPSIA DE TECIDOS MOLES TIPO TRUCUT	UN	MATERIAIS HOSPITALARES	232	R\$ 45,47	R\$ 10.548,19

AGULHA TIPO TRU-CUT PARA DISPOSITIVO AUTOMATICO DE BIOPSIA,CALIBRE 14G X12CM	UN	MATERIAIS HOSPITALARES	2	R\$ 63,28	R\$ 126,56
CATETER PARA PIELOGRAFIA 5F OU 6F.	UN	MATERIAIS HOSPITALARES	5	R\$ 46,24	R\$ 231,22
PINCA ENDOSCOPICA SEMI RIGIDA TRIDENTE PARA URETEROSCOPIA 3 A 4 FRCOMP. 60 CM +/- 05 CM	UN	MATERIAIS HOSPITALARES	7	R\$ 1.341,36	R\$ 9.389,50
ELEMENTO DE TRABALHO PARA REALIZACAO DE CIRURGIAS RESSECTOSCOPICAS, COMPATIVEL C/ KARL STORZ	UN	MATERIAIS HOSPITALARES	4	R\$ 7.375,49	R\$ 29.501,97
CABO ALTA FREQUENCIA, MONOPOLAR P/ELEMENTO TRABALHO KARL STORZ - REFERENCIA 277	UN	MATERIAIS HOSPITALARES	1	R\$ 482,69	R\$ 482,69
BOLSA PARA TRANSFERÊNCIA DE SANGUE, COM CAPACIDADE MINIMA DE 300ML.	UN	MATERIAIS HOSPITALARES	812	R\$ 14,74	R\$ 11.970,52
BOLSA SIMPLES- 450 ML- PARA COLETA DE SANGUE DE DOADOR.	UN	MATERIAIS HOSPITALARES	74	R\$ 22,64	R\$ 1.675,21
KIT PARA PLASMAFERESE	KT	MATERIAIS HOSPITALARES	160	R\$ 915,56	R\$ 146.489,40
KIT PARA AFERESE - COLETA DE CPH-SP	UN	MATERIAIS HOSPITALARES	5	R\$ 1.075,72	R\$ 5.378,62
PULSEIRA DE IDENTIFICACAO ADULTO NA COR BRANCA.	UN	MATERIAIS HOSPITALARES	20.116	R\$ 0,10	R\$ 2.108,36
PULSEIRA DE IDENTIFICACAO PEDIATRICA NA COR BRANCA.	UN	MATERIAIS HOSPITALARES	1.615	R\$ 0,11	R\$ 178,86
PULSEIRA DE IDENTIFICACAO PEDIATRICA, VERDE.	UN	MATERIAIS HOSPITALARES	91	R\$ 0,25	R\$ 22,37
PULSEIRA DE IDENTIFICACAO PEDIATRICA, AMARELA.	UN	MATERIAIS HOSPITALARES	295	R\$ 0,11	R\$ 31,43
PULSEIRA DE IDENTIFICACAO PEDIATRICA, ALARANJADA.	UN	MATERIAIS HOSPITALARES	9	R\$ 0,25	R\$ 2,21
PULSEIRA DE IDENTIFICACAO PEDIATRICA, VERMELHA.	UN	MATERIAIS HOSPITALARES	250	R\$ 0,20	R\$ 51,22
PULSEIRA DE IDENTIFICACAO ADULTO, VERDE.	UN	MATERIAIS HOSPITALARES	30	R\$ 0,25	R\$ 7,38
PULSEIRA DE IDENTIFICACAO ADULTO, ALARANJADA.	UN	MATERIAIS HOSPITALARES	60	R\$ 0,21	R\$ 12,78
PULSEIRA DE IDENTIFICACAO ADULTO, AMARELA.	UN	MATERIAIS HOSPITALARES	1.500	R\$ 0,25	R\$ 368,78
PULSEIRA DE IDENTIFICACAO ADULTO, VERMELHA.	UN	MATERIAIS HOSPITALARES	1.555	R\$ 0,25	R\$ 382,30
PULSEIRA DE IDENTIFICACAO VERMELHA - ALERGIA.	UN	MATERIAIS HOSPITALARES	5.013	R\$ 0,08	R\$ 399,85
PULSEIRA DE IDENTIFICACAO AMARELA - FALL RISK.	UN	MATERIAIS HOSPITALARES	6.168	R\$ 0,08	R\$ 483,11

APARELHO DE PRESSAO DE PULSO DIGITAL	UN	MATERIAIS HOSPITALARES	108	R\$ 105,07	R\$ 11.347,35
ACETONA FR. DE 1LI (NAO NECESSITA REGISTRO M.S.)	L	MATERIAIS HOSPITALARES	22	R\$ 43,61	R\$ 959,50
- ALCOOL ETILICO ABSOLUTO FR DE 1000ML CONTENDO NADA MENOS QUE 99,5% GL(V/V VOLUME/VOLUME) OU 99,3% INPM (PESO/PESO DE ETANOL)- (NAO NECESSITA REGISTRO M.S.)	FR	MATERIAIS HOSPITALARES	1.107	R\$ 8,62	R\$ 9.541,20
FITA AUTOCLAVE A VAPOR	RL	MATERIAIS HOSPITALARES	1.701	R\$ 4,86	R\$ 8.266,75
XILOL FR. 1LI (DEVERA APRESENTAR REGISTRO M.S.)	FR	MATERIAIS HOSPITALARES	466	R\$ 24,31	R\$ 11.327,28
ACIDO ACETICO GLACIAL PURO P.A - (NAO NECESSITA REGISTRO M.S.)	FR	MATERIAIS HOSPITALARES	7	R\$ 17,17	R\$ 120,18
ENTELLAN FRASCO COM 100ML - (DEVERA APRESENTAR REGISTRO M.S.)	FR	MATERIAIS HOSPITALARES	51	R\$ 146,99	R\$ 7.496,26
SOLUÇÃO DE HIALURONIDASE PARA DESNUDAR OÓCITOS.	FR	MATERIAIS HOSPITALARES	15	R\$ 196,35	R\$ 2.945,28
CARTELA ABO/RH E PROVA REVERSA.	UN	MATERIAIS HOSPITALARES	11.300	R\$ 4,68	R\$ 52.848,74
CARTELA LISS / COOMBS.	TES	MATERIAIS HOSPITALARES	25.000	R\$ 3,89	R\$ 97.145,17
PARAFINA SOLIDA CX. 500 (+/-100)G. (NAO NECESSITA REGISTRO M.S.)	CX	MATERIAIS HOSPITALARES	624	R\$ 14,75	R\$ 9.204,62
GEL P/ULTRASSONOGRFIA FR. DE 1LI. (DEVERA APRESENTAR REGISTRO M.S.)	FR	MATERIAIS HOSPITALARES	671	R\$ 17,46	R\$ 11.715,16
ANTI HUMAN LAMBDA LIGHT CHAIN, EMB. DE 1ML, PERECIVEL	FR	MATERIAIS HOSPITALARES	1	R\$ 861,29	R\$ 861,29
TUBO PARA CENTRIFUGA, DE FUNDO CONICO.(DEVERA APRESENTAR REGISTRO M.S.)ALTERADO EM 22/04/2019	CX	MATERIAIS HOSPITALARES	220	R\$ 475,31	R\$ 104.568,20
ANTI HUMAN VIMENTIN, EMBALAGEM DE 1ML, PERECIVEL.	FR	MATERIAIS HOSPITALARES	2	R\$ 1.241,54	R\$ 2.483,09
ANTI HUMAN KAPPA LIGHT CHAIN, EMBALAGEM DE 1ML, PERECIVEL.(DEVERA APRESENTAR REGISTRO M.S.)	FR	MATERIAIS HOSPITALARES	1	R\$ 861,29	R\$ 861,29
CAL SODADA EM PÍLULAS, GL C/2 A 4 L - (DEVERÁ APRESENTAR REGISTRO M.S.)	GL	MATERIAIS HOSPITALARES	122	R\$ 135,87	R\$ 16.576,12
ANTICORPO MONO PARA DETECAAO DE ANTIGENO (ESSENCIAL)	FR	MATERIAIS HOSPITALARES	1	R\$ 7.650,93	R\$ 7.650,93

ANTICORPO MONOCLONAL MOUSE ANTI-HUMAN CD-20. (DEVERA APRESENTAR REG. M.S.)	FR	MATERIAIS HOSPITALARES	2	R\$ 1.876,66	R\$ 3.753,31
INDICADOR QUÍMICO CLASSE I	UN	MATERIAIS HOSPITALARES	2.750	R\$ 0,78	R\$ 2.137,67
INDICADOR QUÍMICO CLASSE I:	RL	MATERIAIS HOSPITALARES	6	R\$ 118,01	R\$ 708,05
INDICADOR BIOLÓGICO PARA ESTERILIZAÇÃO A PLASMA DE PERÓXIDO DE HÍDROGENIO	CX	MATERIAIS HOSPITALARES	36	R\$ 1.458,71	R\$ 52.513,56
HIDRÓXIDO DE AMÔNIO. (NAO NECESSITA REGISTRO M.S.)	L	MATERIAIS HOSPITALARES	3	R\$ 28,40	R\$ 85,19
ANTICORPO POLICLONAL, ANTI CD-3 P/CELULAS LINFÓIDES T. (DEVERA APRESENTAR REGISTRO M.S.)	FR	MATERIAIS HOSPITALARES	4	R\$ 1.643,10	R\$ 6.572,39
ANTICORPO MONOCLONAL MOUSE ANTI VIRUS CYTOMEGALOVIRUS (CMV).(DEVERA APRESENTAR REGISTRO M.S.)	FR	MATERIAIS HOSPITALARES	1	R\$ 6.106,82	R\$ 6.106,82
GLICERINA P.A. - (NAO NECESSITA REGISTRO M.S.)	FR	MATERIAIS HOSPITALARES	2	R\$ 25,15	R\$ 50,29
ANTICORPO MONOCLONAL - MOUSE ANTI HUMAN CD-15. (DEVERA APRESENTAR REG. M.S.)	FR	MATERIAIS HOSPITALARES	1	R\$ 2.376,55	R\$ 2.376,55
DILUENTE ESPECÍFICO P/ANTICORPOS - ANTIBODY DILUENT, 125ML.(DEVERA APRESENTAR REGISTRO M.S.)	FR	MATERIAIS HOSPITALARES	2	R\$ 481,05	R\$ 962,09
MOUSE ANTI-HUMAN CYTOKERATIN, AE1 / AE3, FRASCO COM 1ML.(DEVERA APRESENTAR REGISTRO M.S.)	FR	MATERIAIS HOSPITALARES	1	R\$ 680,19	R\$ 680,19
MOUSE ANTI-HUMAN DESMIN. (DEVERA APRESENTAR REGISTRO M.S.)	FR	MATERIAIS HOSPITALARES	1	R\$ 1.251,75	R\$ 1.251,75
ETER DIETILICO P.A. (NAO NECESSITA REGISTRO M.S.)	FR	MATERIAIS HOSPITALARES	6	R\$ 97,57	R\$ 585,41
ANTICORPO CITOQUERATINA 7, MONOCLONAL OU POLICLONAL. (DEVERA APRESENTAR REG M.S.)	FR	MATERIAIS HOSPITALARES	2	R\$ 1.553,77	R\$ 3.107,54
ANTICORPO CITOQUERATINA, ALTO PESO (HIGH MW), MONOCLONAL.(DEVERA APRESENTAR REGISTRO M.S.)	FR	MATERIAIS HOSPITALARES	1	R\$ 2.622,40	R\$ 2.622,40
ANTICORPO CARCINOEMBRIONIC, ANTIGEN (CEA) POLICLONAL.(DEVERA APRESENTAR REGISTRO M.S.)	FR	MATERIAIS HOSPITALARES	1	R\$ 1.843,88	R\$ 1.843,88

ANTICORPO CYTOKERATIN 20, MONOCLONAL OU POLICLONAL. (DEVERA APRESENTAR REG M.S.)	FR	MATERIAIS HOSPITALARES	2	R\$ 1.666,86	R\$ 3.333,73
ANTICORPO CD34, ENDOTHELIAL CELL MARKER, MONOCLONAL.(DEVERA APRESENTAR REGISTRO M.S.)	FR	MATERIAIS HOSPITALARES	2	R\$ 1.325,95	R\$ 2.651,90
ANTICORPO POLICLONAL DE COELHO ANTI TDT HUMANO, FRASCO 1 ML CONCENTRADO.	FR	MATERIAIS HOSPITALARES	1	R\$ 2.581,43	R\$ 2.581,43
INTEGRADOR QUIMICO P/MONITORIZACAO DAS CONDICÕES ESTERILIZACAO.(VAPOR SATURADO)	UN	MATERIAIS HOSPITALARES	26.528	R\$ 0,16	R\$ 4.187,30
MEIO DE INCLUSAO DE ESPECIMES PARA CORTES EM CONGELACAO, FRASCO COM 125 ML.	ML	MATERIAIS HOSPITALARES	12	R\$ 145,46	R\$ 1.745,54
CONJUNTO DE SOLUCOES PARA REVELACAO IMUNOHISTOQUIMICA BASEADO EM POLIMERO (SISTEMA OU KIT DE REVELACAO) PRONTO PARA USO MANUAL EM TECIDOS (ALTERADO EM 12/05/2017).	TES	MATERIAIS HOSPITALARES	15.000	R\$ 5,91	R\$ 88.628,93
CARTELA DE CLASSIFICACAO SANGUINEA ABO/RH PARA RECEM NASCIDO	CX	MATERIAIS HOSPITALARES	17	R\$ 1.371,41	R\$ 23.313,96
SOLUÇÃO PARA PREPARAÇÃO DE ESPERMA POR GRADIENTE DE DENSIDADE	ML	MATERIAIS HOSPITALARES	301	R\$ 61,31	R\$ 18.455,14
SORO ANTICORPOS ANTI-D MONOCLONAIS	FR	MATERIAIS HOSPITALARES	128	R\$ 13,73	R\$ 1.757,83
SOLIDIFICADOR DE RESIDUOS- ULTRA SOLIDO	KG	MATERIAIS HOSPITALARES	544	R\$ 104,75	R\$ 56.982,57
KIT PARA VITRIFICAÇÃO DE OÓCITOS E EMBRIÕES HUMANOS (VIT KIT FREEZE)	KT	MATERIAIS HOSPITALARES	4	R\$ 2.296,02	R\$ 9.184,07
KIT PARA DESCONGELAMENTO DE OÓCITOS E EMBRIÕES VITRIFICADOS (VIT KIT THAW)CONTENDO 3 TIPOS DE SOLUÇÕES	KT	MATERIAIS HOSPITALARES	4	R\$ 2.296,02	R\$ 9.184,07
CARTELA PARA FENOTIPAGEM RH E KELL	CX	MATERIAIS HOSPITALARES	6	R\$ 1.602,81	R\$ 9.616,83
MEIO PARA CONGELAMENTO DE SEMEN (FREEZING MEDIUM TYB).	FR	MATERIAIS HOSPITALARES	20	R\$ 131,67	R\$ 2.633,38
CARTAO PARA COOMBS DIRETO (CD) MONOESPECIFICO PARA AGLUTINACAO EMCOLUNA.ALTERADO EM 21/01/2020	CX	MATERIAIS HOSPITALARES	206	R\$ 70,45	R\$ 14.511,71
SOLIDIFICADOR DE RESIDUOS EM SACHE DE 15 G	UN	MATERIAIS HOSPITALARES	4.514	R\$ 4,73	R\$ 21.370,05

ANTI-HER2 (ANTICORPO MONOCLONAL DE CAMUNDONGO, CLONE CBII) OU(ANTICORPO MONOCLONAL DE COELHO, CLONE SP3). FR DE 0,5 OU 1,0ML.	FR	MATERIAIS HOSPITALARES	2	R\$ 1.751,27	R\$ 3.502,54
ANTICORPO MONOCLONAL DE CAMUNDONGO PARA CD99	FR	MATERIAIS HOSPITALARES	1	R\$ 2.337,65	R\$ 2.337,65
TAMPAO TRIS-EDTA PH 9,0 - 10X CONCENTRADO - FR 500ML.	FR	MATERIAIS HOSPITALARES	6	R\$ 306,30	R\$ 1.837,83
MEIO DE CULTIVO UNICO E CONTINUO PARA EMBRIOES HUMANOS.	ML	MATERIAIS HOSPITALARES	301	R\$ 33,59	R\$ 10.110,01
OLEO MINERAL, 100% DE ORIGEM MINERAL PARA COBERTURA DOS MEIOSDE CULTURA..	ML	MATERIAIS HOSPITALARES	700	R\$ 2,89	R\$ 2.024,98
REAGENTE DE HEMÁCIAS PARA CLASSIFICAÇÃO REVERSA ABO, A1 E B (3 A 5%)	CX	MATERIAIS HOSPITALARES	3	R\$ 126,20	R\$ 378,61
ANTICORPO ANTI-M	ML	MATERIAIS HOSPITALARES	4	R\$ 419,29	R\$ 1.677,16
ÓLEO COMPOSTO DE 100% DE PARAFINA	ML	MATERIAIS HOSPITALARES	500	R\$ 7,51	R\$ 3.753,31
SOLUÇÃO VISCOSA PARA IMOBILIZAÇÃO E ISOLAMENTO DE ESPERMATOZOIDES ANTES DE INJEÇÃO INTRACITOPLASMÁTICA DE ESPERMATOZOIDES (ICSI)	ML	MATERIAIS HOSPITALARES	31	R\$ 356,95	R\$ 11.065,49
SOLUÇÃO COM SISTEMA DUPLO DE TAMPONAMENTO (HEPES E MOPS)	ML	MATERIAIS HOSPITALARES	1.901	R\$ 13,06	R\$ 24.824,83
TAMPAO FOSFATO PBS SEGUNDO DUBELCCO.	FR	MATERIAIS HOSPITALARES	5	R\$ 160,62	R\$ 803,11
ÁCIDO ACÉTICO GLACIAL P.A. LÍQUIDO. FRASCO DE 1000ML.	FR	MATERIAIS HOSPITALARES	6	R\$ 73,68	R\$ 442,07
ÁCIDO CLORÍDRICO P.A COM TEOR MÍNIMO DE 37%. LÍQUIDO.	ML	MATERIAIS HOSPITALARES	2.000	R\$ 0,02	R\$ 47,53
ALBUMINA BOVINA EM PÓ, PH 7,0, CONCENTRAÇÃO MENOR OU IGUAL 98%. FRASCO DE 50G.	FR	MATERIAIS HOSPITALARES	1	R\$ 917,02	R\$ 917,02
ÁLCOOL ETÍLICO (ETANOL) P.A. LÍQUIDO, TEOR MÍNIMO DE PUREZA DE 99,5% E CONCENTRAÇÃO MÁXIMO DE 0,2% DE H2O. FRASCO COM 1000 ML.	FR	MATERIAIS HOSPITALARES	9	R\$ 28,89	R\$ 260,03
ALCOOL METILICO (METANOL) P.A COM TEOR DE 99,8% CONTENDO MÁXIMO DE 0,001% DE ACETONA E 0,005% DE ÁGUA.	ML	MATERIAIS HOSPITALARES	13.000	R\$ 0,13	R\$ 1.739,39
AMOSTRA PADRÃO LIOFILIZADA DE CEPA ESCHERICHIA COLI NCTC 13846.	AM	MATERIAIS HOSPITALARES	2	R\$ 744,93	R\$ 1.489,85

AMOSTRA PADRÃO LIOFILIZADA DE STREPTOCOCCUS PNEUMONIAE- ATCC 49619.	AM	MATERIAIS HOSPITALARES	2	R\$ 480,75	R\$ 961,50
ANTI CCP. KIT COM 100 TESTES.	TES	MATERIAIS HOSPITALARES	400	R\$ 41,10	R\$ 16.441,81
ANTI HTLV 1 E 2, QUIMIOLUMINESCÊNCIA. KIT COM 100 TESTES.	TES	MATERIAIS HOSPITALARES	1.700	R\$ 13,19	R\$ 22.426,87
ANTICORPO MONOCLONAL ANTI CD16 HUMANO MARCADO COM FLUOROCROMO DE TERCEIRA COR. FRASCO COM 50 OU 100 TESTES.	TES	MATERIAIS HOSPITALARES	100	R\$ 20,49	R\$ 2.048,75
ANTICORPO MONOCLONAL DE CAMUNDONGO ANTI CD 45 HUMANO MARCADO COM PERCP. FRASCO COM 50 OU 100 TESTES.	TES	MATERIAIS HOSPITALARES	400	R\$ 14,50	R\$ 5.800,42
ANTICORPO MONOCLONAL DE CAMUNDONGO ANTI CD14 HUMANO MARCADO COM FITC . FRASCO COM 50 OU 100 TESTES.	TES	MATERIAIS HOSPITALARES	100	R\$ 9,36	R\$ 935,87
ANTICORPO MONOCLONAL DE CAMUNDONGO ANTI CD 19 HUMANO MARCADO COM APC . FRASCO COM 50 OU 100 TESTES.	TES	MATERIAIS HOSPITALARES	200	R\$ 11,51	R\$ 2.301,98
ANTICORPO MONOCLONAL DE CAMUNDONGO ANTI CD 45 HUMANO MARCADO COM APC. FRASCO COM 50 OU 100 TESTES.	TES	MATERIAIS HOSPITALARES	200	R\$ 13,97	R\$ 2.794,50
ANTICORPO MONOCLONAL DE CAMUNDONGO ANTI CD 45 HUMANO MARCADO COM FITC . FRASCO COM 50 OU 100 TESTES.	TES	MATERIAIS HOSPITALARES	100	R\$ 9,48	R\$ 948,16
ANTICORPO MONOCLONAL DE CAMUNDONGO ANTI CD 8 HUMANO MARCADO COM PE. FRASCO COM 50 OU 100 TESTES.	TES	MATERIAIS HOSPITALARES	100	R\$ 11,29	R\$ 1.129,27
ANTICORPO MONOCLONAL DE CAMUNDONGO ANTI CD10 HUMANO MARCADO COM PE. FRASCO COM 50 OU 100 TESTES.	TES	MATERIAIS HOSPITALARES	100	R\$ 11,09	R\$ 1.108,78
ANTICORPO MONOCLONAL DE CAMUNDONGO ANTI CD11C HUMANO MARCADO COM FITC. FRASCO COM 50 OU 100 TESTES.	TES	MATERIAIS HOSPITALARES	100	R\$ 13,52	R\$ 1.352,18
ANTICORPO MONOCLONAL DE CAMUNDONGO ANTI CD13 HUMANO MARCADO COM FITC . FRASCO COM 50 OU 100 TESTES.	TES	MATERIAIS HOSPITALARES	100	R\$ 10,65	R\$ 1.065,35
ANTICORPO MONOCLONAL DE CAMUNDONGO ANTI CD15 HUMANO MARCADO COM FITC . FRASCO COM 50 OU 100 TESTES.	TES	MATERIAIS HOSPITALARES	100	R\$ 9,07	R\$ 907,19

ANTICORPO MONOCLONAL DE CAMUNDONGO ANTI CD15 HUMANO MARCADO COM APC. FRASCO COM 50 OU 100 TESTES.	TES	MATERIAIS HOSPITALARES	200	R\$ 15,90	R\$ 3.180,48
ANTICORPO MONOCLONAL DE CAMUNDONGO ANTI CD16 HUMANO MARCADO COM FITC. FRASCO COM 50 OU 100 TESTES.	TES	MATERIAIS HOSPITALARES	100	R\$ 10,42	R\$ 1.041,58
ANTICORPO MONOCLONAL DE CAMUNDONGO ANTI CD1A HUMANO MARCADO COM FITC. FRASCO COM 50 OU 100 TESTES.	TES	MATERIAIS HOSPITALARES	100	R\$ 8,88	R\$ 888,34
ANTICORPO MONOCLONAL DE CAMUNDONGO ANTI CD20 HUMANO MARCADO COM PERCP. FRASCO COM 50 OU 100 TESTES.	TES	MATERIAIS HOSPITALARES	100	R\$ 19,50	R\$ 1.950,41
ANTICORPO MONOCLONAL DE CAMUNDONGO ANTI CD33 HUMANO MARCADO COM APC. FRASCO COM 50 OU 100 TESTES.	TES	MATERIAIS HOSPITALARES	200	R\$ 15,90	R\$ 3.179,66
ANTICORPO MONOCLONAL DE CAMUNDONGO ANTI CD55 HUMANO MARCADO COM PE. FRASCO COM 50 OU 100 TESTES.	TES	MATERIAIS HOSPITALARES	200	R\$ 17,05	R\$ 3.410,76
ANTICORPO MONOCLONAL DE CAMUNDONGO ANTI KAPPA HUMANO MARCADO COM FITC. FRASCO COM 50 OU 100 TESTES.	TES	MATERIAIS HOSPITALARES	100	R\$ 18,81	R\$ 1.880,75
ANTICORPO MONOCLONAL DE CAMUNDONGO ANTI LAMBDA HUMANO MARCADO COM FITC . FRASCO COM 50 OU 100 TESTES.	TES	MATERIAIS HOSPITALARES	100	R\$ 12,51	R\$ 1.251,38
ANTICORPO MONOCLONAL DE CAMUNDONGO ANTI TCR ALFA-BETA HUMANO MARCADO COM FITC. FRASCO COM 50 OU 100 TESTES.	TES	MATERIAIS HOSPITALARES	200	R\$ 12,03	R\$ 2.406,87
ANTICORPO MONOCLONAL DE CAMUNDONGOE ANTI FMC7 MARCADO COM FITC. FRASCO COM 50 OU 100 TESTES.	TES	MATERIAIS HOSPITALARES	100	R\$ 26,81	R\$ 2.681,40
ANTICORPO MONOCLONAL DE CAMUNDONGO CONJUGADO COM FITC. FRASCO COM 50 OU 100 TESTES.	TES	MATERIAIS HOSPITALARES	100	R\$ 20,49	R\$ 2.048,75
ANTICORPO MONOCLONAL DE CAMUNDONGO ANTI CD10 HUMANO, CONJUGADO COM FITC. FRASCO COM 50 OU 100 TESTES.	TES	MATERIAIS HOSPITALARES	200	R\$ 9,41	R\$ 1.881,57

ANTICORPO MONOCLONAL DE CAMUNDONGO ANTI CD117 HUMANO, CONJUGADO À FICOERITRINA. FRASCO COM 50 OU 100 TESTES.	TES	MATERIAIS HOSPITALARES	100	R\$ 20,49	R\$ 2.048,75
ANTICORPO MONOCLONAL DE CAMUNDONGO ANTI CD19 HUMANO, CONJUGADO COM PERCP. FRASCO COM 50 OU 100 TESTES.	TES	MATERIAIS HOSPITALARES	100	R\$ 16,46	R\$ 1.646,38
ANTICORPO MONOCLONAL DE CAMUNDONGO ANTI CD22 HUMANO, CONJUGADO À FICOERITRINA. FRASCO COM 50 OU 100 TESTES.	TES	MATERIAIS HOSPITALARES	100	R\$ 12,05	R\$ 1.204,67
ANTICORPO MONOCLONAL DE CAMUNDONGO ANTI CD3 HUMANO, CONJUGADO À PERCP. FRASCO COM 50 OU 100 TESTES.	TES	MATERIAIS HOSPITALARES	100	R\$ 16,51	R\$ 1.651,29
ANTICORPO MONOCLONAL DE CAMUNDONGO ANTI CD3 HUMANO, CONJUGADO COM FITC. FRASCO COM 50 OU 100 TESTES.	TES	MATERIAIS HOSPITALARES	100	R\$ 8,72	R\$ 871,95
ANTICORPO MONOCLONAL DE CAMUNDONGO ANTI CD34 HUMANO CONJUGADO À FICOERITRINA. FRASCO COM 50 OU 100 TESTES.	TES	MATERIAIS HOSPITALARES	100	R\$ 13,51	R\$ 1.350,54
ANTICORPO MONOCLONAL DE CAMUNDONGO ANTI CD4 HUMANO, CONJUGADO COM FITC. FRASCO COM 50 OU 100 TESTES.	TES	MATERIAIS HOSPITALARES	100	R\$ 10,92	R\$ 1.091,57
ANTICORPO MONOCLONAL DE CAMUNDONGO ANTI HLA-DR HUMANO, CONJUGADO COM FITC. FRASCO COM 50 OU 100 TESTES.	TES	MATERIAIS HOSPITALARES	100	R\$ 12,62	R\$ 1.262,03
ANTICORPO MONOCLONAL DE CAMUNDONGO ANTI TCR GAMA CONJUGADO À FICOERITRINA. FRASCO COM 50 OU 100 TESTES.	TES	MATERIAIS HOSPITALARES	100	R\$ 11,40	R\$ 1.139,92
AZUL DE METILENO (CORANTE).	GR	MATERIAIS HOSPITALARES	25	R\$ 1,48	R\$ 36,88
AZUL DE TOLUIDINA EM PÓ.	GR	MATERIAIS HOSPITALARES	25	R\$ 2,92	R\$ 72,94
CALIBRADOR PARA EQUIPAMENTO FACSCALIBUR (CALIBRITE 3). KIT PARA 25 TESTES.	KT	MATERIAIS HOSPITALARES	100	R\$ 59,28	R\$ 5.927,87
CALIBRADOR PARA EQUIPAMENTO FACSCALIBUR (CALIBRITE APC BEADS).	KT	MATERIAIS HOSPITALARES	200	R\$ 28,67	R\$ 5.733,94
CHAGAS. KIT COM 100 TESTES.	TES	MATERIAIS HOSPITALARES	1.100	R\$ 14,68	R\$ 16.148,82
CICLOSPORINA MONOCLONAL, DOSAGEM. KIT COM 100 TESTES.	TES	MATERIAIS HOSPITALARES	2.000	R\$ 44,53	R\$ 89.053,01

CITRATO DE SÓDIO EM PÓ COM PUREZA MÍNIMA DE 99,5%.	GR	MATERIAIS HOSPITALARES	500	R\$ 0,64	R\$ 319,61
CLORETO DE POTÁSSIO (KCL) P.A, UTILIZADO PARA PREPARO DE SOLUÇÃO HIPOTÔNICA.	GR	MATERIAIS HOSPITALARES	500	R\$ 0,06	R\$ 28,68
COLCHICINA (COLCEMID) SOLUÇÃO, 10UG/ML. FRASCO COM 10 ML.	FR	MATERIAIS HOSPITALARES	6	R\$ 283,51	R\$ 1.701,06
CORANTE FLUORESCENTE EOSINA 5-MALEIMIDA COM GRAU DE PUREZA MAIOR OU IGUAL A 93% (HPLC). FRASCO COM 10 MG.	FR	MATERIAIS HOSPITALARES	1	R\$ 2.524,06	R\$ 2.524,06
DEOXINUCLEOTÍDEO, COM CONCENTRAÇÃO DE 100 MILIMOLAR POR FRASCO. KIT COM 4 FRASCOS.	KT	MATERIAIS HOSPITALARES	2	R\$ 153,25	R\$ 306,49
DETERGENTE W20. GALÃO COM VOLUME VARIÁVEL.	L	MATERIAIS HOSPITALARES	10	R\$ 6,56	R\$ 65,56
DISCO ANTIBIÓTICO TOBRAMICINA 10 MICROGRAMAS PARA ANTIBIOGRAMA. FRASCO COM 50 UNIDADES.	FR	MATERIAIS HOSPITALARES	14	R\$ 8,93	R\$ 124,97
DISCO DE AMICACINA 30 MICROGRAMAS PARA ANTIBIOGRAMA. FRASCO COM 50 UNIDADES.	FR	MATERIAIS HOSPITALARES	15	R\$ 8,59	R\$ 128,83
DISCO DE AMOXICILINA E ÁCIDO CLAVULANICO DE 20/10 MICROGRAMAS PARA ANTIBIOGRAMA. FRASCO COM 50 UNIDADES.	FR	MATERIAIS HOSPITALARES	12	R\$ 8,67	R\$ 104,08
DISCO DE AMPICILINA DE 10 MICROGRAMAS PARA ANTIBIOGRAMA. FRASCO COM 50 UNIDADES.	FR	MATERIAIS HOSPITALARES	5	R\$ 9,01	R\$ 45,07
DISCO DE AZTREONAM DE 30 MCG PARA ANTIBIOGRAMA. FRASCO COM 50 UNIDADES.	FR	MATERIAIS HOSPITALARES	10	R\$ 8,85	R\$ 88,51
DISCO DE BACITRACINA DE 0,040 PARA ANTIBIOGRAMA. FRASCO COM 50 UNIDADES.	FR	MATERIAIS HOSPITALARES	8	R\$ 24,16	R\$ 193,30
DISCO DE CEFEPIME DE 30 MCG PARA ANTIBIOGRAMA. FRASCO COM 50 UNIDADES.	FR	MATERIAIS HOSPITALARES	19	R\$ 9,22	R\$ 175,14
DISCO DE CEFOXITINA DE 30 MCG PARA ANTIBIOGRAMA. FRASCO COM 50 UNIDADES.	FR	MATERIAIS HOSPITALARES	26	R\$ 9,74	R\$ 253,27
DISCO DE CEFTRIAXONA DE 30 MCG PARA ANTIBIOGRAMA. FRASCO COM 50 UNIDADES.	FR	MATERIAIS HOSPITALARES	27	R\$ 9,44	R\$ 254,95
DISCO DE CIPROFLOXACINA DE 5 MCG PARA ANTIBIOGRAMA. FRASCO COM 50 UNIDADES.	FR	MATERIAIS HOSPITALARES	11	R\$ 8,83	R\$ 97,15
DISCO DE CLORANFENICOL DE 30MCG. PARA ANTIBIOGRAMA. FRASCO COM 50 UNIDADES.	FR	MATERIAIS HOSPITALARES	11	R\$ 10,67	R\$ 117,32

DISCO DE ERTAPENEM DE 10 MCG PARA ANTIBIOGRAMA. FRASCO COM 50 UNIDADES.	FR	MATERIAIS HOSPITALARES	20	R\$ 12,34	R\$ 246,83
DISCO DE ESTREPTOMICINA DE 300 MCG PARA ANTIBIOGRAMA. FRASCO COM 50 UNIDADES.	FR	MATERIAIS HOSPITALARES	12	R\$ 22,95	R\$ 275,35
DISCO DE GENTAMICINA 10 MCG PARA ANTIBIOGRAMA. FRASCO COM 50 UNIDADES.	FR	MATERIAIS HOSPITALARES	8	R\$ 8,76	R\$ 70,05
DISCO DE IMIPENEM DE 10 MCG PARA ANTIBIOGRAMA. FRASCO COM 50 UNIDADES.	FR	MATERIAIS HOSPITALARES	20	R\$ 9,35	R\$ 186,99
DISCO DE MEROPENEM 10MCG PARA ANTIBIOGRAMA. FRASCO COM 50 UNIDADES.	FR	MATERIAIS HOSPITALARES	104	R\$ 9,63	R\$ 1.001,76
DISCO DE MINOCICLINA DE 30 MCG PARA ANTIBIOGRAMA. FRASCO COM 50 UNIDADES.	FR	MATERIAIS HOSPITALARES	19	R\$ 23,77	R\$ 451,54
DISCO DE NITROFURANTOINA DE 300 MCG PARA ANTIBIOGRAMA. FRASCO COM 50 UNIDADES.	FR	MATERIAIS HOSPITALARES	2	R\$ 9,41	R\$ 18,82
DISCO DE NORFLOXACIN DE 10 MCG PARA ANTIBIOGRAMA. FRASCO COM 50 UNIDADES.	FR	MATERIAIS HOSPITALARES	11	R\$ 10,59	R\$ 116,45
DISCO DE NOVOBIOCINA DE 5 MCG PARA ANTIBIOGRAMA. FRASCO COM 25 UNIDADES.	FR	MATERIAIS HOSPITALARES	9	R\$ 22,20	R\$ 199,80
DISCO DE OPTOQUINA DE 5 MICROGRAMAS PARA ANTIBIOGRAMA. FRASCO COM 50 UNIDADES.	FR	MATERIAIS HOSPITALARES	13	R\$ 24,59	R\$ 319,61
DISCO DE RIFAMPICINA DE 5 MCG PARA ANTIBIOGRAMA. FRASCO COM 50 UNIDADES.	FR	MATERIAIS HOSPITALARES	21	R\$ 9,07	R\$ 190,46
DISCO DE SULFAMETOXAZOL E TRIMETOPRIM DE 23,75/1,25 MCG PARA ANTIBIOGRAMA. FRASCO COM 50 UNIDADES.	FR	MATERIAIS HOSPITALARES	50	R\$ 9,23	R\$ 461,71
DISCO OXACILINA 1 MICROGRAMA PARA ANTIBIOGRAMA. FRASCO COM 50 UNIDADES.	FR	MATERIAIS HOSPITALARES	3	R\$ 10,69	R\$ 32,08
DISCOS DE CLINDAMICINA DE 2MCG. PARA ANTIBIOGRAMA. FRASCO COM 50 UNIDADES.	FR	MATERIAIS HOSPITALARES	17	R\$ 8,84	R\$ 150,30
DISCOS DE ERITROMICINA DE 15MCG PARA ANTIBIOGRAMA. FRASCO COM 50 UNIDADES.	FR	MATERIAIS HOSPITALARES	10	R\$ 8,48	R\$ 84,82
DISCOS DE LEVOFLOXACIN DE 5MCG. PARA ANTIBIOGRAMA. FRASCO COM 50 UNIDADES.	FR	MATERIAIS HOSPITALARES	12	R\$ 9,22	R\$ 110,63
ELETOFORESE DE PROTEÍNAS NO SORO HUMANO. KIT COM QUANTIDADE VARIÁVEL DE TESTES.	TES	MATERIAIS HOSPITALARES	2.414	R\$ 22,39	R\$ 54.056,85
ELETOFORESE EM HEMOGLOBINA EM SANGUE TOTAL.	TES	MATERIAIS HOSPITALARES	1.164	R\$ 30,42	R\$ 35.407,93

ENZIMA TAQ DNA POLIMERASE RECOMBINANTE ""HOT START"" LÍQUIDO. TUBO COM 100 UNIDADES DE ENZIMA.	TB	MATERIAIS HOSPITALARES	1	R\$ 161,09	R\$ 161,09
ENZIMA TRANSCRIPTASE REVERSA (MMLV) LÍQUIDA COM CONCENTRAÇÃO DE 200 UNIDADES POR MICROLITRO. TUBOS COM 50 MICROLITROS. APRESENTAÇÃO POR UNIDADES DE ENZIMA.	UN	MATERIAIS HOSPITALARES	80.000	R\$ 0,02	R\$ 1.311,20
EOSINA AZUL DE METILENO EM PÓ SEGUNDO GIENSA. FRASCO DE 25 GRAMAS.	FR	MATERIAIS HOSPITALARES	1	R\$ 93,31	R\$ 93,31
ÉTER DIETÍLICO P.A. LÍQUIDO. FRASCO DE 1000 ML.	FR	MATERIAIS HOSPITALARES	4	R\$ 131,10	R\$ 524,41
FITA (TIRA) DE PAPEL PARA DETERMINAÇÃO DE PH DE 0 A 14. CAIXA DE 100 UNIDADES.	CX	MATERIAIS HOSPITALARES	19	R\$ 21,59	R\$ 410,16
FITA ESPECIAL COM BENZILPENICILINA PARA DETERMINAR QUANTITATIVAMENTE A SENSIBILIDADE OU RESISTÊNCIA DA BACTÉRIA.	TES	MATERIAIS HOSPITALARES	90	R\$ 20,53	R\$ 1.847,49
FITA ESPECIAL COM IMIPENEM PARA DETERMINAR QUANTITATIVAMENTE A SENSIBILIDADE OU RESISTÊNCIA DA BACTÉRIA.	TES	MATERIAIS HOSPITALARES	150	R\$ 23,40	R\$ 3.510,34
FITA ESPECIAL COM MEROPENEM COM GRADIENTE DE CONCENTRAÇÃO PARA DETERMINAR QUANTITATIVAMENTE A SENSIBILIDADE OU RESISTENCIA DA BACTÉRIA.	TES	MATERIAIS HOSPITALARES	270	R\$ 27,48	R\$ 7.419,02
FITA ESPECIAL COM TIGECICLINA PARA DETERMINAR QUANTITATIVAMENTE A SENSIBILIDADE OU RESISTENCIA DA BACTÉRIA.	TES	MATERIAIS HOSPITALARES	330	R\$ 26,05	R\$ 8.597,37
FITA ESPECIAL COM VANCOMICINA PARA DETERMINAR QUANTITATIVAMENTE A SENSIBILIDADE OU RESISTENCIA DA BACTÉRIA.	TES	MATERIAIS HOSPITALARES	90	R\$ 24,57	R\$ 2.211,27
FITHEMAGLUTININA M. SOLUÇÃO EM FRASCO COM 10 ML.	FR	MATERIAIS HOSPITALARES	11	R\$ 196,24	R\$ 2.158,66
FOSFATO DE POTÁSSIO MONOBÁSICO EM PÓ P.A. FRASCO COM QUANTIDADE VARIÁVEL.	GR	MATERIAIS HOSPITALARES	500	R\$ 0,08	R\$ 41,10
FOSFATO DE SÓDIO DIBÁSICO DODECAHIDRATADO EM PÓ.	GR	MATERIAIS HOSPITALARES	1.000	R\$ 0,07	R\$ 65,56
FUCSINA ÁCIDA EM PÓ.	GR	MATERIAIS HOSPITALARES	75	R\$ 3,15	R\$ 236,02
FUCSINA BÁSICA EM PÓ.	GR	MATERIAIS HOSPITALARES	200	R\$ 0,62	R\$ 123,74

HIDRÓXIDO DE POTÁSSIO P.A. EM PÓ. FRASCO COM QUANTIDADE VARIÁVEL.	GR	MATERIAIS HOSPITALARES	500	R\$ 0,08	R\$ 40,98
IODETO DE POTÁSSIO P.A. EM PÓ.	GR	MATERIAIS HOSPITALARES	1.000	R\$ 0,83	R\$ 833,43
IODO METÁLICO EM CRISTAL PRETO AZULADO. FRASCO COM QUANTIDADE VARIÁVEL.	GR	MATERIAIS HOSPITALARES	300	R\$ 1,81	R\$ 543,33
KIT PARA EXTRAÇÃO DE DNA DE SANGUE TOTAL, TECIDOS E LÍQUOR.	KT	MATERIAIS HOSPITALARES	100	R\$ 13,64	R\$ 1.364,47
KIT PARA EXTRAÇÃO DE RNA CELULAR DE AMOSTRAS DE SANGUE TOTAL.	EX	MATERIAIS HOSPITALARES	400	R\$ 24,57	R\$ 9.829,48
KIT PARA TESTE RÁPIDO IMUNOCROMATOGRÁFICO CONTENDO ANTICORPOS ESPECÍFICOS PARA DETECÇÃO QUALITATIVA SIMULTÂNEA DO ANTÍGENO GLUTAMATO DESIDROGENASE (GDH) E DAS TOXINAS A E B DO CLOSTRIDIUM DIFFICILE EM FEZES HUMANAS. CAIXA COM NÚMERO VARIÁVEL DE TEST	TES	MATERIAIS HOSPITALARES	850	R\$ 36,88	R\$ 31.345,88
LACTOSE MONOHIDRATADA P.A. EM PÓ. FRASCO COM QUANTIDADE VARIÁVEL.	GR	MATERIAIS HOSPITALARES	3.600	R\$ 0,07	R\$ 236,02
LENÇO UMEDECIDO DE 14 X 17 CM PARA HIGIENE UROGENITAL.	UN	MATERIAIS HOSPITALARES	10.320	R\$ 0,33	R\$ 3.377,70
PADRÃO DE PESO MOLECULAR DNA LADDER TUBO COM CONCENTRAÇÃO DE 0,5 MICROGRAMAS POR MICROLITRO.	MCG	MATERIAIS HOSPITALARES	6	R\$ 262,24	R\$ 1.573,44
MEIO DE CULTURA AGAR CHOCOLATE EM PLACA DESCART. 90X15MM. PACOTE COM 10 PLACAS.	PLC	MATERIAIS HOSPITALARES	4.170	R\$ 2,81	R\$ 11.738,04
MEIO DE CULTURA AGAR CISTINA TRIPTICASE (CTA) EM PÓ. FRASCO COM QUANTIDADE VARIÁVEL.	GR	MATERIAIS HOSPITALARES	500	R\$ 0,62	R\$ 311,41
MEIO DE CULTURA AGAR COLUMBIA COM 5% SANGUE CARNEIRO COM INIBIDOR DE GRAN NEGATIVO. PACOTE COM 10 PLACAS.	PLC	MATERIAIS HOSPITALARES	2.070	R\$ 3,56	R\$ 7.376,75
MEIO DE CULTURA AGAR EM PLACA PRONTA PARA USO (90X15MM) INCORPORADO DE VANCOMICINA 6MG/M. PACOTE COM 10 PLACAS.	PLC	MATERIAIS HOSPITALARES	270	R\$ 6,06	R\$ 1.637,28
MEIO DE CULTURA AGAR MAC CONKEY EM PLACA DESC. 90X15MM. PACOTE COM 10 PLACAS.	PLC	MATERIAIS HOSPITALARES	13.620	R\$ 1,69	R\$ 23.084,26

MEIO DE CULTURA AGAR MUELLER HINTON EM PLACA DESCART. 150X15MM. PACOTE COM 10 PLACAS.	PLC	MATERIAIS HOSPITALARES	1.795	R\$ 4,46	R\$ 8.012,77
MEIO DE CULTURA ÁGAR SANGUE DE CARNEIRO 5% SÓLIDO. PACOTE COM 10 PLACAS.	PLC	MATERIAIS HOSPITALARES	16.500	R\$ 2,26	R\$ 37.299,17
MEIO DE CULTURA EM PLACA, PRONTO PARA USO, CONTENDO CETRIMIDE, AGAR (PSEUDOSEL/AGAR), PARA IDENTIFICACAO DE PSEUDOMONAS AERUGINOSA. PACOTE COM 10 PLACAS.	PLC	MATERIAIS HOSPITALARES	24	R\$ 4,60	R\$ 110,39
MEIO DE CULTURA EM PLACA, PRONTO PARA USO, CONTENDO MEIO SELETIVO E DIFERENCIAL - AGAR SALMONELLA-SHIGELLA-SS, PARA ISOLAMENTO DE SALMONELLA SP E SHIGELLA SP. PACOTE COM 10 PLACAS.	PLC	MATERIAIS HOSPITALARES	100	R\$ 2,63	R\$ 263,47
MEIO DE CULTURA EM PLACA, PRONTO PARA USO, CONTENDO O MEIO DNASE-AGAR, PARA DETECCAO DA ENZIMA DESOXIRRIBONUCLEASE. PACOTE COM 10 PLACAS.	PLC	MATERIAIS HOSPITALARES	260	R\$ 3,56	R\$ 926,85
MEIO DE CULTURA EM PLACA CONTENDO O MEIO MUELLER HINTON, PARA TESTE DE SUSCEPTIBILIDADE DE DISCO DIFUSAO. PACOTE COM 10 PLACAS.	PLC	MATERIAIS HOSPITALARES	3.880	R\$ 1,88	R\$ 7.309,94
MEIO DE CULTURA EM TUBO CONTENDO CALDO ENTEROCOCOSEL PARA TRIAGEM DE PESQUISA DE BACTERIAS DO GENERO ENTEROCOCUS VRE.	TB	MATERIAIS HOSPITALARES	2.150	R\$ 7,34	R\$ 15.787,26
MEIO DE CULTURA EM TUBO CONTENDO 6,5 A 7,5ML DE MEIO SÓLIDO DE LOWENSTEIN JENSEN EM FORMA DE BISEL PARA CULTURA DE MICOBACTERIAS.	TB	MATERIAIS HOSPITALARES	3.375	R\$ 2,76	R\$ 9.314,90
MEIO DE CULTURA EM TUBO CONTENDO AGAR BASE COM UREIA PARA DETERMINACAO DA HABILIDADE DO ORGANISMO DESDOBRAR A UREIA EM AMONIA.	TB	MATERIAIS HOSPITALARES	150	R\$ 2,08	R\$ 312,72
MEIO DE CULTURA EM TUBO CONTENDO AGAR BATATA DEXTROSE PARA CULTIVO DE BOLORES E LEVEDURAS.	TB	MATERIAIS HOSPITALARES	840	R\$ 4,39	R\$ 3.687,27

MEIO DE CULTURA EM TUBO CONTENDO AGAR SABOURAUD COM 2% DE DEXTROSE PARA CULTIVO DE LEVEDURAS.	TB	MATERIAIS HOSPITALARES	1.000	R\$ 2,45	R\$ 2.446,72
MEIO DE CULTURA EM TUBO CONTENDO BILE ESCULINA PARA DIFERENCIACAO DE ENTEROCOCCUS SP E O GRUPO STREPTOCOCCUS BOVIS DE OUTROS STREPTOCOCCUS SP.	TB	MATERIAIS HOSPITALARES	70	R\$ 1,62	R\$ 113,58
MEIO DE CULTURA EM TUBO CONTENDO CALDO BHI PARA CULTIVO DE MICROORGANISMOS FASTIDIOSOS E NAO FASTIDIOSOS.	TB	MATERIAIS HOSPITALARES	1.790	R\$ 3,04	R\$ 5.443,12
MEIO DE CULTURA EM TUBO CONTENDO CALDO MALONATO PARA DIFERENCIACAO DE ESPECIES DE ENTEROBACTERIAS.	TB	MATERIAIS HOSPITALARES	90	R\$ 1,62	R\$ 146,03
MEIO DE CULTURA EM TUBO, PRONTO PARA USO, CONTENDO CALDO TSB (TRYPTIC SOY BROTH) PARA TESTE DE SENSIBILIDADE E PARA REALIZACAO DE PROVA DE MOTILIDADE DE BACIOS GRAM-NEGATIVOS.	TB	MATERIAIS HOSPITALARES	2.250	R\$ 1,98	R\$ 4.455,21
MEIO DE CULTURA EM TUBO CONTENDO CITRATO DE SIMMONS PARA DIFERENCIACAO DE BACTERIAS GRAM-NEGATIVAS COM BASE NA UTILIZACAO DO CITRATO.	TB	MATERIAIS HOSPITALARES	80	R\$ 1,48	R\$ 118,01
MEIO DE CULTURA EM TUBO CONTENDO CTA (AGAR TRIPTIC CISTINA) ADICIONADO DE 10G/L DE GLICOSE PARA DETECCAO DE MOTILIDADE E FERMENTACAO DE MICROORGANISMOS FASTIDIOSOS.	TB	MATERIAIS HOSPITALARES	20	R\$ 7,79	R\$ 155,71
MEIO DE CULTURA EM TUBO CONTENDO CTA (AGAR TRIPTIC CISTINA) ADICIONADO DE 10G/L DE MALTOSE, PARA DETECCAO DE MOTILIDADE E FERMENTACAO DE MICROORGANISMOS FASTIDIOSOS.	TB	MATERIAIS HOSPITALARES	90	R\$ 6,46	R\$ 581,52
MEIO DE CULTURA EM TUBO CONTENDO CTA (AGAR TRIPTIC CISTINA) ADICIONADO DE 10G/L DE MANITOL PARA DETECCAO DE FERMENTACAO DE MICROORGANISMOS FASTIDIOSOS.	TB	MATERIAIS HOSPITALARES	150	R\$ 6,05	R\$ 907,19

MEIO DE CULTURA EM TUBO CONTENDO CTA (AGAR TRIPTIC CISTINA) ADICIONADO DE 10G/L DE TREALOSE PARA DETECCAO DE MOTILIDADE E FERMENTACAO DE MICROORGANISMOS FASTIDIODOS.	TB	MATERIAIS HOSPITALARES	200	R\$ 6,79	R\$ 1.357,09
MEIO DE CULTURA EM TUBO CONTENDO LOWENSTEIN-JENSEN COM A DROGA PNB (ÁCIDO PARA-NITRO-BENZÓICO) PARA CULTURA DE MICOBACTÉRIAS.	TB	MATERIAIS HOSPITALARES	350	R\$ 10,98	R\$ 3.843,46
MEIO DE CULTURA EM TUBO CONTENDO MEIO BASE PARA DESCARBOXILACAO DE AMINOACIDOS LISINA, COM OLEO MINERAL.	TB	MATERIAIS HOSPITALARES	175	R\$ 1,99	R\$ 348,21
MEIO DE CULTURA EM TUBO CONTENDO MEIO BASE PARA DESCARBOXILACAO DE AMINOACIDOS ORNITINA, COM OLEO MINERAL.	TB	MATERIAIS HOSPITALARES	155	R\$ 2,69	R\$ 416,31
MEIO DE CULTURA EM TUBO CONTENDO MEIO SELETIVO - MYCOSEL - COM 0,05G/L DE CICLOHEXIMIDA PARA ISOLAMENTO DE FUNGOS PATOGENICOS.	TB	MATERIAIS HOSPITALARES	1.256	R\$ 2,95	R\$ 3.701,85
MEIO DE CULTURA EM TUBO CONTENDO MEIO SIM PARA DIFERENCIACAO DE BACILOS ENTERICOS COM BASE NA PRODUCAO DE GAS SULFETO, FORMACAO DE INDOL E MOTILIDADE.	TB	MATERIAIS HOSPITALARES	1.140	R\$ 1,53	R\$ 1.745,32
MEIO DE CULTURA EM TUBO CONTENDO OF COM OLEO PARA DETERMINACAO DO METABOLISMO OXIDATIVO E FERMENTATIVO DE CARBOIDRATOS PELAS BACTERIAS GRAM NEGATIVAS EM SISTEMA FECHADO.	TB	MATERIAIS HOSPITALARES	480	R\$ 1,86	R\$ 891,94
MEIO DE CULTURA EM TUBO CONTENDO OF SEM OLEO PARA DETERMINACAO DO METABOLISMO OXIDATIVO E FERMENTATIVO DE CARBOIDRATOS PELAS BACTERIAS GRAM-NEGATIVAS EM SISTEMA ABERTO.	TB	MATERIAIS HOSPITALARES	580	R\$ 1,72	R\$ 997,94
MEIO DE CULTURA EM TUBO CONTENDO SABOURAUD COM 2% DE DEXTROSE E CLORANFENICOL 0,4G/L.	TB	MATERIAIS HOSPITALARES	810	R\$ 2,94	R\$ 2.380,82

MEIO DE CULTURA EM TUBO CONTENDO SELENITO CALDO PARA ENRIQUECIMENTO DE AMOSTRAS DE FEZES NO ISOLAMENTO DE SALMONELLA SP SHIGELLA SP.	TB	MATERIAIS HOSPITALARES	80	R\$ 2,18	R\$ 174,39
MEIO DE CULTURA EM TUBO CONTENDO TIOGLICOLATO COM RESAZURINA 1,0MG/L PARA TESTE DE ESTERILIDADE BIOLOGICA E PARA CULTIVO DE ANAEROBIOS, AEROBIOS E MICRO-AEROFILOS.	TB	MATERIAIS HOSPITALARES	7.600	R\$ 1,74	R\$ 13.235,56
MEIO DE CULTURA EM TUBO CONTENDO AGAR NIGER PARA IDENTIFICACAO DE FUNGOS DO GENERO CRYPTOCOCCUS SP.	TB	MATERIAIS HOSPITALARES	360	R\$ 8,20	R\$ 2.950,72
MEIO DE CULTURA ENRIQUECIDO PARA MEDULA ÓSSEA. FRASCO COM 100 ML.	FR	MATERIAIS HOSPITALARES	9	R\$ 601,13	R\$ 5.410,15
MEIO DE CULTURA RPMI 1640 COM L-GLUTAMINA E TAMPÃO HEPE. FRASCO DE 500ML.	FR	MATERIAIS HOSPITALARES	14	R\$ 144,54	R\$ 2.023,62
MEIO DE CULTURA SELETIVO PARA ISOLAMENTO DE BURKHOLDERIA CEPACIA, EM PLACAS DE 90X15MM. PACOTE COM 10 PLACAS.	PLC	MATERIAIS HOSPITALARES	610	R\$ 26,47	R\$ 16.149,64
MEIO DE CULTURA ÁGAR BROLACIN CLED SÓLIDO COM SUPLEMENTO NUTRICIONAL. PACOTE COM 10 PLACAS.	PLC	MATERIAIS HOSPITALARES	10.970	R\$ 1,79	R\$ 19.590,87
MEIO DE CULTURA CROMOGÊNICO SÓLIDO PARA DIFERENCIAÇÃO PRESUNTIVA DE CÂNDIDA. PACOTE COM 10 PLACAS.	PLC	MATERIAIS HOSPITALARES	400	R\$ 5,98	R\$ 2.392,94
MEIO RUGAI OU MEIO DE RUGAI MODIFICADO (MEIO IAL) SÓLIDO.	TB	MATERIAIS HOSPITALARES	100	R\$ 1,33	R\$ 132,76
MICROPLACA ÓPTICA COM 96 POÇOS DE 0,1 MILILITROS COMPATÍVEL COM TERMOCILCLADOR STEPONE TRUS.	PLC	MATERIAIS HOSPITALARES	25	R\$ 23,50	R\$ 587,58
MISTURA PRONTA DE REAGENTES PARA GENOTIPAGEM POR PCR EM TEMPO REAL PELA METODOLOGIA TAQMAN. TUBOS COM 1 MILILITRO.	TB	MATERIAIS HOSPITALARES	3	R\$ 484,39	R\$ 1.453,17
N-ACETIL-L-CISTEINA EM PÓ.	GR	MATERIAIS HOSPITALARES	500	R\$ 7,28	R\$ 3.640,22
MITOMICINA C PARA CULTURA DE CÉLULAS. FRASCO DE 2 MILIGRAMAS EM PÓ.	FR	MATERIAIS HOSPITALARES	1	R\$ 1.689,72	R\$ 1.689,72
ÓLEO DE IMERSÃO PARA USO EM MICROSCOPIA ÓPTICA. FRASCO COM 100ML.	FR	MATERIAIS HOSPITALARES	54	R\$ 15,81	R\$ 853,61

PAPEL DE FILTRO PARA CITOCENTRÍFUGA COM 2 FUROS.	UN	MATERIAIS HOSPITALARES	1.800	R\$ 0,56	R\$ 1.005,28
PAPEL DE FILTRO QUALITATIVO PARA CORANTES E SOLUÇÕES. FOLHA COM MAIS OU MENOS 33 CM DE DIÂMETRO.	UN	MATERIAIS HOSPITALARES	100	R\$ 0,97	R\$ 97,07
PROTEÍNA AEROLISINA EM PÓ LIOFILIZADO CONJUGADO À FLUORÓFORO TIPO "" ALEXA FLUOR 488. FRASCO COM 50 TESTES.	TES	MATERIAIS HOSPITALARES	100	R\$ 75,13	R\$ 7.513,37
REAGENTE LÍQUIDO PRONTO PARA ISOLAMENTO DE RNA TOTAL, DE CÉLULAS E TECIDOS. FRASCO COM 100ML.	FR	MATERIAIS HOSPITALARES	303	R\$ 12,95	R\$ 3.922,83
REAGENTE MONOCLONAL ANTI-CD3/CD8/CD45 E CD4 HUMANOS MARCADOS RESPECTIVAMENTE COM OS FLUOROCROMOS FITC, PE, PERCP E APC. FRASCO COM 50 OU 100 TESTES.	TES	MATERIAIS HOSPITALARES	500	R\$ 62,69	R\$ 31.345,88
REAGENTE MONOCLONAL DE CAMUNDONGO ANTI CD3 / CD16 / CD56 / CD19 E CD45 HUMANOS MARCADOS RESPECTIVAMENTE COM FITC, PE, PERCP E APC. FRASCO COM 50 OU 100 TESTES.	TES	MATERIAIS HOSPITALARES	400	R\$ 62,69	R\$ 25.076,70
REAGENTE PARA DETERMINAÇÃO DE ANTICORPOS ANTI TRIPANOSSOMA CRUZI POR HEMAGLUTINAÇÃO INDIRETA.	TES	MATERIAIS HOSPITALARES	1.248	R\$ 2,25	R\$ 2.804,66
REAGENTE PARA DIAGNÓSTICO CLÍNICO DE ANÁLISE QUANTITATIVA DE HBSAG PELO MÉTODO DE QUIMIOLUMINESCÊNCIA. KIT COM 100 TESTES.	TES	MATERIAIS HOSPITALARES	8.800	R\$ 5,30	R\$ 46.620,54
REAGENTE PARA DIAGNÓSTICO CLÍNICO DE ANÁLISE QUALITATIVA ANTI HIV I E II PELO MÉTODO DE QUIMIOLUMINESCÊNCIA. KIT COM 100 TESTES.	TES	MATERIAIS HOSPITALARES	7.400	R\$ 8,02	R\$ 59.360,68
REAGENTE PARA DIAGNÓSTICO CLÍNICO DE ANÁLISE QUANTITATIVA DE ANTI HBS PELO MÉTODO DE QUIMIOLUMINESCÊNCIA. KIT COM 100 TESTES.	TES	MATERIAIS HOSPITALARES	8.600	R\$ 5,67	R\$ 48.760,25
REAGENTE PARA DIAGNÓSTICO CLÍNICO DE ANÁLISE QUANTITATIVA DE ANTI RUBÉOLA VÍRUS IGM PELO MÉTODO DE QUIMIOLUMINESCÊNCIA. KIT COM 100 TESTES.	TES	MATERIAIS HOSPITALARES	2.700	R\$ 11,46	R\$ 30.954,97

REAGENTE PARA DIAGNÓSTICO CLÍNICO DE ANÁLISE QUALITATIVA DE GALACTOMANANA DE ASPERGILLUS SP PELO MÉTODO ELISA.	TES	MATERIAIS HOSPITALARES	960	R\$ 28,13	R\$ 27.007,24
REAGENTE PARA DIAGNÓSTICO CLÍNICO DE ANTIGENO CARDIOLIPINICO PARA REAÇÃO DE VDRL CONTENDO CONTROLE POSITIVO E NEGATIVO.	TES	MATERIAIS HOSPITALARES	36.500	R\$ 0,18	R\$ 6.553,99
REAGENTE PARA DIAGNÓSTICO CLÍNICO DE PESQUISA DE ANTICORPOS SSA-RO POR MÉTODO ELISA.	TES	MATERIAIS HOSPITALARES	864	R\$ 7,24	R\$ 6.257,37
REAGENTE PARA DIAGNÓSTICO CLÍNICO DE ANÁLISE QUALITATIVA DE ANTI HBC TOTAL, PELO MÉTODO DE QUIMIOLUMINESCÊNCIA. KIT COM 100 TESTES.	TES	MATERIAIS HOSPITALARES	4.700	R\$ 5,37	R\$ 25.223,39
REAGENTE PARA DIAGNÓSTICO CLÍNICO DE ANÁLISE QUALITATIVA DE HBEAG PELO MÉTODO DE QUIMIOLUMINESCÊNCIA. KIT COM 52 TESTES.	TES	MATERIAIS HOSPITALARES	1.404	R\$ 7,78	R\$ 10.922,82
REAGENTE PARA DIAGNÓSTICO CLÍNICO DE ANÁLISE QUANTITATIVA DE ANTI CITOMEGALOVÍRUS IGG PELO MÉTODO DE IMUNOFLUORESCÊNCIA INDIRETA. KIT COM 100 TESTES.	TES	MATERIAIS HOSPITALARES	3.500	R\$ 9,90	R\$ 34.647,23
REAGENTE PARA DIAGNÓSTICO CLÍNICO DE ANÁLISE QUANTITATIVA DE ANTI CITOMEGALOVÍRUS IGM PELO MÉTODO DE QUIMIOLUMINESCÊNCIA. KIT COM 100 TESTES.	TES	MATERIAIS HOSPITALARES	3.500	R\$ 8,91	R\$ 31.182,09
REAGENTE PARA DIAGNÓSTICO CLÍNICO DE ANÁLISE QUANTITATIVA DE ANTI-HCV PELO MÉTODO DE QUIMIOLUMINESCÊNCIA. KIT COM 100 TESTES.	TES	MATERIAIS HOSPITALARES	10.900	R\$ 12,02	R\$ 131.040,51
REAGENTE PARA DIAGNÓSTICO CLÍNICO, PARA PESQUISA DE ANTICORPO SM EM SORO HUMANO POR MÉTODO ELISA.	TES	MATERIAIS HOSPITALARES	864	R\$ 8,12	R\$ 7.014,99
REAGENTE PARA DIAGNÓSTICO CLÍNICO PARA PESQUISA DE ANTICORPOS ANTICARDIOLIPINA IGM E IGG POR MÉTODO ELISA.	TES	MATERIAIS HOSPITALARES	480	R\$ 6,28	R\$ 3.012,65
REAGENTE PARA DIAGNÓSTICO CLÍNICO, PARA PESQUISA DE ANTICORPOS RNP/SM EM SORO HUMANO POR MÉTODO ELISA.	TES	MATERIAIS HOSPITALARES	672	R\$ 6,92	R\$ 4.653,45

REAGENTE PARA DIAGNÓSTICO CLÍNICO PARA PESQUISA DE SSB-LA POR MÉTODO ELISA	TES	MATERIAIS HOSPITALARES	960	R\$ 6,53	R\$ 6.266,23
REAGENTE PARA DIAGNÓSTICO CLÍNICO QUALITATIVO DE CMV-AG EM NEUTRÓFILOS HUMANOS POR MÉTODO DE IMUNOFLORESCÊNCIA INDIRETA.	TES	MATERIAIS HOSPITALARES	330	R\$ 61,95	R\$ 20.444,89
REAGENTE PARA DIAGNÓSTICO CLÍNICO DE ANÁLISE QUANTITATIVA DE ANTI TREPONEMA PALLIDUM TOTAL (SÍFILIS) PELO MÉTODO DE QUIMIOLUMINESCÊNCIA. KIT COM 100 TESTES.	TES	MATERIAIS HOSPITALARES	2.700	R\$ 7,97	R\$ 21.527,45
REAGENTE PARA DIAGNÓSTICO DE ANÁLISE QUANTITATIVA DE ANTI RUBÉOLA VÍRUS IGG PELO MÉTODO DE QUIMIOLUMINESCÊNCIA. KIT COM 100 TESTES.	TES	MATERIAIS HOSPITALARES	2.900	R\$ 7,53	R\$ 21.830,75
REAGENTE PARA DIAGNÓSTICO DE ANÁLISE QUANTITATIVA DE ANTI-HAV IGM PELO MÉTODO QUIMIOLUMINESCÊNCIA. KIT COM 100 TESTES.	TES	MATERIAIS HOSPITALARES	2.100	R\$ 9,92	R\$ 20.825,95
REAGENTE PARA DIAGNÓSTICO DE ANÁLISE QUANTITATIVA DE ANTI-HAV TOTAL PELO MÉTODO DE QUIMIOLUMINESCÊNCIA. KIT COM 100 TESTES.	TES	MATERIAIS HOSPITALARES	3.600	R\$ 9,26	R\$ 33.320,12
REAGENTE PARA DIAGNÓSTICO DE ANÁLISE QUANTITATIVA DE ANTI-HBC IGM DE MÉTODO DE QUIMIOLUMINESCÊNCIA. KIT COM 52 TESTES.	TES	MATERIAIS HOSPITALARES	2.028	R\$ 6,61	R\$ 13.405,94
REAGENTE PARA DIAGNÓSTICO DE ANÁLISE QUANTITATIVA DE ANTI-HBE PELO MÉTODO DE QUIMIOLUMINESCÊNCIA. KIT COM 52 TESTES.	TES	MATERIAIS HOSPITALARES	1.716	R\$ 11,28	R\$ 19.353,99
REATIVO DE KOVACS LÍQUIDO PARA DETECÇÃO DA PRODUÇÃO DE INDOL EM MEIO SIM.	ML	MATERIAIS HOSPITALARES	50	R\$ 0,95	R\$ 47,53
SIRULIMUS (RAPAMICINA), DOSAGEM. KIT COM 100 TESTES.	TES	MATERIAIS HOSPITALARES	900	R\$ 45,93	R\$ 41.334,81
SOLUÇÃO DE LISE PARA USO EM CITOMETRIA DE FLUXO COMPATÍVEL COM CITÔMETRO FACSLIBUR, CONCENTRADA 10X. FRASCO DE 100ML.	FR	MATERIAIS HOSPITALARES	20	R\$ 1.350,13	R\$ 27.002,53
SOLUÇÃO DE PENICILINA 10.000 UND. E ESTREPTOMICINA 10.000 MG/ML UTILIZANDO PENICILINA G(SODICO) E ESTREPTOMICINA SULFATO EM 0.85% SALINA. FRASCO COM 20 ML.	FR	MATERIAIS HOSPITALARES	4	R\$ 59,74	R\$ 238,97

SOLUÇÃO DEXTROSOL PARA CURVA GLICÊMICA DE 75GRAMAS.	FR	MATERIAIS HOSPITALARES	92	R\$ 3,40	R\$ 312,50
SOLUÇÃO SALINA ISOTÔNICA OSMOMETRICAMENTE BALANCEADA. GALÃO DE 20 LITROS.	GL	MATERIAIS HOSPITALARES	13	R\$ 105,72	R\$ 1.374,30
SORO FETAL BOVINO (SFB) ESTERIL ISENTO DE MICOPLASMA. FRASCO COM 500 ML.	FR	MATERIAIS HOSPITALARES	4	R\$ 819,50	R\$ 3.278,00
SUPLEMENTO PARA MEIO DE CULTURA TIPO PLASMA DE COELHO LIOFILIZADO. CAIXA COM 5 FRASCOS DE 3ML.	CX	MATERIAIS HOSPITALARES	1	R\$ 107,37	R\$ 107,37
TAMPÃO FOSFATO PBS (SOLUÇÃO SALINA TAMPONADA), PH 7,2 EM PÓ. FRASCO PARA DILUIÇÃO EM 1000ML DE ÁGUA DEIONIZADA.	FR	MATERIAIS HOSPITALARES	61	R\$ 120,54	R\$ 7.353,04
TESTE ANTI TOXOPLASMOSE IGG POR QUIMIOLUMINESCÊNCIA AMPLIFICADA. KIT COM 100 TESTES.	TES	MATERIAIS HOSPITALARES	3.700	R\$ 7,41	R\$ 27.434,40
TESTE ANTI TOXOPLASMOSE IGM POR QUIMIOLUMINESCÊNCIA AMPLIFICADA. KIT COM 100 TESTES.	TES	MATERIAIS HOSPITALARES	5.200	R\$ 8,61	R\$ 44.751,83
TESTE DE ANALISE DE CARACTERES FISICOS, ELEMENTOS E SEDIMENTO DA URINA PELA METODOLOGIA DE ANALISE DE IMAGEM.	TES	MATERIAIS HOSPITALARES	27.974	R\$ 3,01	R\$ 84.246,30
TESTE DE CONTAGEM DE RETICULOCITOS.	TES	MATERIAIS HOSPITALARES	7.710	R\$ 3,25	R\$ 25.066,47
TESTE DE DOSAGEM QUANTITATIVA DA CAPACIDADE TOTAL DE LIGAÇÃO DO FERRO (TIBC). KIT COM 300 TESTES.	TES	MATERIAIS HOSPITALARES	10.500	R\$ 6,95	R\$ 72.946,15
TESTE DE DOSAGEM QUANTITATIVA DE ACIDO ÚRICO NAS AMOSTRAS DE SORO, PLASMA HEPARINIZADO E URINA. KIT COM 300 TESTES.	TES	MATERIAIS HOSPITALARES	12.900	R\$ 0,71	R\$ 9.128,41
TESTE DE DOSAGEM QUANTITATIVA DE ALANINA AMINOTRANSFERASE(ALT/TGP) NAS AMOSTRAS DE SORO, PLASMA HEPARINIZADO E PLASMA EDTA. KIT COM 300 TESTES.	TES	MATERIAIS HOSPITALARES	54.600	R\$ 0,71	R\$ 38.551,74
TESTE DE DOSAGEM QUANTITATIVA DE ALBUMINA NAS AMOSTRAS DE SORO E PLASMA HEPARINIZADO. KIT COM 250 TESTES.	TES	MATERIAIS HOSPITALARES	36.500	R\$ 0,72	R\$ 26.459,58
TESTE DE DOSAGEM QUANTITATIVA DE ALBUMINA NAS AMOSTRAS DE URINA. KIT COM 300 TESTES	TES	MATERIAIS HOSPITALARES	12.600	R\$ 5,52	R\$ 69.526,38

TESTE DE DOSAGEM QUANTITATIVA DE AMILASE NAS AMOSTRAS DE SORO, PLASMA HEPARINIZADO E URINA. KIT COM 300 TESTES.	TES	MATERIAIS HOSPITALARES	9.000	R\$ 0,86	R\$ 7.714,77
TESTE DE DOSAGEM QUANTITATIVA DE AMONIA NAS AMOSTRAS DE PLASMA HEPARINIZADO. KIT COM 90 TESTES	TES	MATERIAIS HOSPITALARES	1.440	R\$ 1,20	R\$ 1.725,87
TESTE DE DOSAGEM QUANTITATIVA DE ASPARTATO AMINOTRANSAMINASE(AST/TGO) NAS AMOSTRAS DE SORO E PLASMA HEPARINIZADO. KIT COM 300 TESTES.	TES	MATERIAIS HOSPITALARES	53.400	R\$ 0,71	R\$ 37.725,68
TESTE DE DOSAGEM QUANTITATIVA DE BILIRRUBINA FRACOES(BU/BC) NAS AMOSTRAS DE SORO E PLASMA HEPARINIZADO. KIT COM 300 TESTES.	TES	MATERIAIS HOSPITALARES	48.300	R\$ 0,72	R\$ 34.736,17
TESTE DE DOSAGEM QUANTITATIVA DE BILIRRUBINA TOTAL NAS AMOSTRAS DE SOROE PLASMA HEPARINIZADO. KIT COM 300 TESTES.	TES	MATERIAIS HOSPITALARES	43.500	R\$ 0,72	R\$ 31.247,46
TESTE DE DOSAGEM QUANTITATIVA DE CALCIO(CA) NAS AMOSTRAS DE SORO PLASMA HEPARINIZADO E URINA. KIT COM 300 TESTES.	TES	MATERIAIS HOSPITALARES	24.600	R\$ 0,71	R\$ 17.384,08
TESTE DE DOSAGEM QUANTITATIVA DE CLORETO (CI-) NAS AMOSTRAS DE SORO E PLASMA HEPARINIZADO. KIT COM 250 TESTES.	TES	MATERIAIS HOSPITALARES	15.000	R\$ 0,89	R\$ 13.423,41
TESTE DE DOSAGEM QUANTITATIVA DE COLESTERO TOTAL NAS AMOSTRAS DE SORO E PLASMA HEPARINIZADO. KIT COM 300 TESTES.	TES	MATERIAIS HOSPITALARES	32.100	R\$ 0,71	R\$ 22.679,66
TESTE DE DOSAGEM QUANTITATIVA DE COLESTEROL HDL NAS AMOSTRAS DE SORO E PLASMA HEPARINIZADO. KIT COM 300 TESTES.	TES	MATERIAIS HOSPITALARES	30.660	R\$ 2,19	R\$ 67.209,22
TESTE DE DOSAGEM QUANTITATIVA DE COLESTEROL LDL NAS AMOSTRAS DE SORO E PLASMA HEPARINIZADO. KIT COM 600 TESTES.	TES	MATERIAIS HOSPITALARES	3.000	R\$ 2,40	R\$ 7.193,57
TESTE DE DOSAGEM QUANTITATIVA DE CREATININA NAS AMOSTRAS DE SORO, PLASMA HEPARINIZADO, PLASMA CITRATO DE SÓDIO E URINA. KIT COM 300 TESTES.	TES	MATERIAIS HOSPITALARES	141.900	R\$ 0,83	R\$ 117.890,51

TESTE DE DOSAGEM QUANTITATIVA DE CREATININOFOSFOQUINASE FRACAO MB (CKMB) NAS AMOSTRAS DE SORO. KIT COM 90 TESTES.	TES	MATERIAIS HOSPITALARES	1.350	R\$ 1,20	R\$ 1.618,92
TESTE DE DOSAGEM QUANTITATIVA DE CREATININOFOSFOQUINASE(CPK /CK TOTAL) NAS AMOSTRAS DE SORO E PLASMA HEPARINIZADO. KIT COM 300 TESTES.	TES	MATERIAIS HOSPITALARES	8.100	R\$ 0,84	R\$ 6.775,63
TESTE DE DOSAGEM QUANTITATIVA DE DESIDROGENASE LÁTICA (LDHI) NAS AMOSTRAS DE SORO E PLASMA HEPARINIZADO. KIT COM 250 TESTES.	TES	MATERIAIS HOSPITALARES	17.900	R\$ 0,71	R\$ 12.645,39
TESTE DE DOSAGEM QUANTITATIVA DE DIGOXINA NAS AMOSTRAS DE SORO, PLASMA HEPARINIZADO E PLASMA EDTA . KIT COM 90 TESTES.	TES	MATERIAIS HOSPITALARES	1.260	R\$ 2,34	R\$ 2.951,68
TESTE DE DOSAGEM QUANTITATIVA DE FENITOINA NAS AMOSTRAS DE SORO E PLASMA (HEPARINA E CITRATO). KIT COM 90 TESTES	TES	MATERIAIS HOSPITALARES	990	R\$ 2,38	R\$ 2.352,05
TESTE DE DOSAGEM QUANTITATIVA DE FERRO NAS AMOSTRAS DE SORO E PLASMA HEPARINIZADO. KIT COM 300 TESTES.	TES	MATERIAIS HOSPITALARES	10.800	R\$ 1,20	R\$ 12.921,88
TESTE DE DOSAGEM QUANTITATIVA DE FOSFATASE ALCALINA NAS AMOSTRAS DE SORO E PLASMA HEPARINIZADO. KIT COM 300 TESTES.	TES	MATERIAIS HOSPITALARES	38.400	R\$ 0,72	R\$ 27.601,65
TESTE DE DOSAGEM QUANTITATIVA DE FÓSFORO NAS AMOSTRAS DE SORO. PLASMA HEPARINIZADO E URINA. KIT COM 300 TESTES.	TES	MATERIAIS HOSPITALARES	32.400	R\$ 0,71	R\$ 22.871,43
TESTE DE DOSAGEM QUANTITATIVA DE GAMAGLUTAMIL-TRANSFERASE (GGT) NAS AMOSTRAS DE SORO, PLASMA HEPARINIZADO E PLASMA EDTA. KIT COM 250 TESTES.	TES	MATERIAIS HOSPITALARES	38.750	R\$ 0,72	R\$ 27.852,78
TESTE DE DOSAGEM QUANTITATIVA DE GLICOSE NAS AMOSTRAS DE SORO, PLASMA HEPARINIZADO, PLASMA FLUORETO, PLASMA EDTA, URINA E LIQUOR. KIT COM 300 TESTES.	TES	MATERIAIS HOSPITALARES	39.000	R\$ 0,71	R\$ 27.595,41
TESTE DE DOSAGEM QUANTITATIVA DE HEMOGLOBINA GLICADA(HAIC) NAS AMOSTRAS DE SANGUE TOTAL E EDTA. KIT COM 300 TESTES	TES	MATERIAIS HOSPITALARES	26.000	R\$ 8,64	R\$ 224.548,73

TESTE DE DOSAGEM QUANTITATIVA DE LACTATO NAS AMOSTRAS DE PLASMA FLUORETOPELA. KIT COM 90 TESTES	TES	MATERIAIS HOSPITALARES	5.700	R\$ 1,20	R\$ 6.827,25
TESTE DE DOSAGEM QUANTITATIVA DE LIPASE NAS AMOSTRAS DE SORO E PLASMA HEPARINIZADO . KIT COM 300 TESTES.	TES	MATERIAIS HOSPITALARES	8.100	R\$ 1,19	R\$ 9.625,08
TESTE DE DOSAGEM QUANTITATIVA DE LÍTIO NAS AMOSTRAS DE SORO, PLASMA HEPARINIZADO E PLASMA EDTA. KIT COM 300 TESTES.	TES	MATERIAIS HOSPITALARES	360	R\$ 1,38	R\$ 495,63
TESTE DE DOSAGEM QUANTITATIVA DE MAGNÉSIO (MG) NAS AMOSTRAS DE SORO, PLASMA HEPARINIZADO E URINA. KIT COM 300 TESTES.	TES	MATERIAIS HOSPITALARES	78.900	R\$ 0,80	R\$ 62.893,35
TESTE DE DOSAGEM QUANTITATIVA DE NT-PROBNP NAS AMOSTRAS DE SORO OU PLASMA HEPARINIZADO. KIT COM 100 TESTES.	TES	MATERIAIS HOSPITALARES	4.900	R\$ 28,55	R\$ 139.891,11
TESTE DE DOSAGEM QUANTITATIVA DE POTÁSSIO (K+) NAS AMOSTRAS DE SORO, PLASMA HEPARINIZADO E URINA. KIT COM 250 TESTES.	TES	MATERIAIS HOSPITALARES	86.500	R\$ 0,89	R\$ 76.983,81
TESTE DE DOSAGEM QUANTITATIVA DE PROTEÍNA C REATIVA NAS AMOSTRAS DE SORO, PLASMA HEPARINIZADO, PLASMA CITRATO, PLASMA EDTA. KIT COM 250 TESTES.	TES	MATERIAIS HOSPITALARES	70.100	R\$ 2,36	R\$ 165.253,81
TESTE PARA DOSAGEM DE PROTEÍNA NO LÍQUOR COLORIMÉTRICO (PROT). KIT COM 90 TESTES.	TES	MATERIAIS HOSPITALARES	1.980	R\$ 1,19	R\$ 2.361,64
TESTE DE DOSAGEM QUANTITATIVA DE PROTEÍNAS URINÁRIAS (UPRO). KIT COM 90 TESTES.	TES	MATERIAIS HOSPITALARES	12.330	R\$ 1,20	R\$ 14.744,35
TESTE DE DOSAGEM QUANTITATIVA DE PROTEÍNAS TOTAIS NAS AMOSTRAS DE SORO E PLASMA HEPARINIZADO. KIT COM 250 TESTES.	TES	MATERIAIS HOSPITALARES	8.750	R\$ 0,73	R\$ 6.371,61
TESTE DE DOSAGEM QUANTITATIVA DE SÓDIO (NA+), NAS AMOSTRAS DE SORO, PLASMA HEPARINIZADO E URINA. KIT COM 250 TESTES.	TES	MATERIAIS HOSPITALARES	83.500	R\$ 0,89	R\$ 74.377,82
TESTE DE DOSAGEM QUANTITATIVA DE TRIGLICERIDES NAS AMOSTRAS DE SORO E PLASMA HEPARINIZADO. KIT COM 300 TESTES.	TES	MATERIAIS HOSPITALARES	32.700	R\$ 0,71	R\$ 23.063,16

TESTE DE DOSAGEM QUANTITATIVA DE UREIA NAS AMOSTRAS DE SORO, PLASMA HEPARINIZADO, PLASMA EDTA E URINA. KIT COM 300 TESTES.	TES	MATERIAIS HOSPITALARES	111.600	R\$ 0,81	R\$ 90.835,92
TESTE DE METOTREXATO, DOSAGEM. KIT COM 100 TESTES.	TES	MATERIAIS HOSPITALARES	700	R\$ 39,43	R\$ 27.598,47
TESTE PARA DETERMINACAO QUANTITATIVA DE ANTI-TIREOGLOBULINA. KIT COM 100 TESTES.	TES	MATERIAIS HOSPITALARES	400	R\$ 11,61	R\$ 4.644,93
TESTE PARA DETERMINACAO QUANTITATIVA DE DHEA SO4 (SULFATO DE DEHIDROEPIANDROSTERONA). KIT COM 100 TESTES.	TES	MATERIAIS HOSPITALARES	400	R\$ 9,85	R\$ 3.940,81
TESTE PARA DETERMINACAO QUANTITATIVA DE PEPTIDEO-C. KIT COM 100 TESTES.	TES	MATERIAIS HOSPITALARES	500	R\$ 29,94	R\$ 14.969,56
TESTE PARA A DETERMINAÇÃO QUANTITATIVA DE PSA LIVRE. KIT COM 100 TESTES.	TES	MATERIAIS HOSPITALARES	2.400	R\$ 9,87	R\$ 23.690,11
TESTE PARA CONFIRMACAO DA PRESENCA DE ANTICOAGULANTES LUPICOS POR DOIS MÉTODOS VENENO DE VIBORA DE RUSSEL E SILICA.	TES	MATERIAIS HOSPITALARES	136	R\$ 19,46	R\$ 2.646,90
TESTE PARA DETECÇÃO DE ANTICORPOS IGG CONTRA O VIRUS EBV CONTRA O CAPSIDEO VIRAL VCA_IGG. KIT COM 100 TESTES.	TES	MATERIAIS HOSPITALARES	1.300	R\$ 9,56	R\$ 12.423,16
TESTE PARA DETECÇÃO DE ANTICORPOS IGM ANTI VIRUS EBV CONTRA CAPSIDEO VIRAL . KIT COM 100 TESTES.	TES	MATERIAIS HOSPITALARES	1.600	R\$ 9,53	R\$ 15.250,21
TESTE PARA DETERMINACAO DA DOSAGEM DE FIBRINOGENIO.	TES	MATERIAIS HOSPITALARES	4.301	R\$ 2,90	R\$ 12.458,83
TESTE PARA DETERMINACAO DE PARÂMETROS HEMATOLOGICOS (HEMOGRAMA).	TES	MATERIAIS HOSPITALARES	152.630	R\$ 2,61	R\$ 397.915,67
TESTE PARA DETERMINAÇÃO DE PARATORMONIO (PTH) DE TERCEIRA GERAÇÃO. KIT COM 100 TESTES.	TES	MATERIAIS HOSPITALARES	600	R\$ 12,60	R\$ 7.559,89
TESTE PARA DETERMINAÇÃO DE TROPONINA I. KIT COM 100 TESTES.	TES	MATERIAIS HOSPITALARES	6.000	R\$ 10,31	R\$ 61.870,61
TESTE PARA DETERMINACAO DO TEMPO DE PROTOMBINA POR METODO OPTICO OU MECANICO OU OPTICO/MECANICO.	TES	MATERIAIS HOSPITALARES	37.900	R\$ 1,45	R\$ 54.849,86
TESTE PARA DETERMINACAO DO TEMPO DE TROMBOPLASTINA PARCIAL ATIVADO (PTTA).	TES	MATERIAIS HOSPITALARES	29.405	R\$ 1,29	R\$ 37.840,37

TESTE PARA DETERMINAÇÃO QUANTITATIVA DA FRACAO C4 DO COMPLEMENTO POR TURBIDIMETRIA. KIT COM 300 TESTES.	TES	MATERIAIS HOSPITALARES	3.300	R\$ 5,58	R\$ 18.409,25
TESTE PARA DETERMINAÇÃO QUANTITATIVA DA GLOBULINA LIGADORA DE HORMONIOS SEXUAIS (SHBG). KIT COM 100 TESTES.	TES	MATERIAIS HOSPITALARES	800	R\$ 13,09	R\$ 10.471,19
TESTE PARA DETERMINAÇÃO QUANTITATIVA DE ACIDO FOLICO. KIT COM 100 TESTES.	TES	MATERIAIS HOSPITALARES	7.400	R\$ 7,22	R\$ 53.416,65
TESTE PARA DETERMINAÇÃO QUANTITATIVA DE ALFALFETOPROTEINA. KIT COM 100 TESTES.	TES	MATERIAIS HOSPITALARES	3.200	R\$ 5,70	R\$ 18.233,88
TESTE PARA DETERMINAÇÃO QUANTITATIVA DE ANTIGENO CARCINOEMBRIONARIO (CEA). KIT COM 100 TESTES.	TES	MATERIAIS HOSPITALARES	3.000	R\$ 6,54	R\$ 19.613,91
TESTE PARA DETERMINAÇÃO QUANTITATIVA DE ANTIGENO PROSTATICO ESPECIFICO TOTAL (PSA TOTAL).	TES	MATERIAIS HOSPITALARES	4.500	R\$ 7,43	R\$ 33.439,70
TESTE PARA DETERMINAÇÃO QUANTITATIVA DE ANTI-TPO. KIT COM 100 TESTES.	TES	MATERIAIS HOSPITALARES	800	R\$ 11,61	R\$ 9.289,85
TESTE PARA DETERMINAÇÃO QUANTITATIVA DE CA 125. KIT COM 100 TESTES.	TES	MATERIAIS HOSPITALARES	1.200	R\$ 9,90	R\$ 11.874,56
TESTE PARA DETERMINAÇÃO QUANTITATIVA DE CA 15.3. KIT COM 100 TESTES.	TES	MATERIAIS HOSPITALARES	1.300	R\$ 9,21	R\$ 11.968,80
TESTE PARA DETERMINAÇÃO QUANTITATIVA DE CA 19.9. KIT COM 100 TESTES.	TES	MATERIAIS HOSPITALARES	1.500	R\$ 14,75	R\$ 22.120,76
TESTE PARA DETERMINAÇÃO QUANTITATIVA DE CORTISOL. KIT COM 100 TESTES.	TES	MATERIAIS HOSPITALARES	1.500	R\$ 5,89	R\$ 8.838,31
TESTE PARA DETERMINAÇÃO QUANTITATIVA DE ESTRADIOL. KIT COM 100 TESTES.	TES	MATERIAIS HOSPITALARES	1.600	R\$ 5,32	R\$ 8.519,52
TESTE PARA DETERMINAÇÃO QUANTITATIVA DE FATOR REUMATÓIDE. KIT COM 300 TESTES.	TES	MATERIAIS HOSPITALARES	2.700	R\$ 5,60	R\$ 15.119,78
TESTE PARA DETERMINAÇÃO QUANTITATIVA DE FERRITINA. KIT COM 100 TESTES.	TES	MATERIAIS HOSPITALARES	11.100	R\$ 4,26	R\$ 47.302,36
TESTE PARA DETERMINAÇÃO QUANTITATIVA DE FRACAO C3 DO COMPLEMENTO. KIT COM 300 TESTES.	TES	MATERIAIS HOSPITALARES	4.500	R\$ 5,20	R\$ 23.409,15
TESTE PARA DETERMINAÇÃO QUANTITATIVA DE GONADOTROFINA CORIONICA HUMANA - HCG. KIT COM 100 TESTES.	TES	MATERIAIS HOSPITALARES	3.600	R\$ 6,13	R\$ 22.054,38

TESTE PARA DETERMINAÇÃO QUANTITATIVA DE HOMOCISTEINA. KIT COM 300 TESTES.	TES	MATERIAIS HOSPITALARES	300	R\$ 32,76	R\$ 9.826,62
TESTE PARA DETERMINAÇÃO QUANTITATIVA DE HORMÔNIO LUTEINIZANTE (LH). KIT COM 100 TESTES.	TES	MATERIAIS HOSPITALARES	1.500	R\$ 5,19	R\$ 7.781,97
TESTE PARA DETERMINAÇÃO QUANTITATIVA DE HORMÔNIO PROLACTINA. KIT COM 100 TESTES.	TES	MATERIAIS HOSPITALARES	1.700	R\$ 5,35	R\$ 9.089,89
TESTE PARA DETERMINAÇÃO QUANTITATIVA DE HORMÔNIO TETRAIODOTIRONINA LIVRE (T4 LIVRE). KIT COM 100 TESTES.	TES	MATERIAIS HOSPITALARES	18.000	R\$ 4,07	R\$ 73.312,47
TESTE PARA DETERMINAÇÃO QUANTITATIVA DE HORMÔNIO TIREOESTIMULANTE (TSH ULTRASENSIVEL). KIT COM 100 TESTES.	TES	MATERIAIS HOSPITALARES	23.800	R\$ 4,05	R\$ 96.370,82
TESTE PARA DETERMINAÇÃO QUANTITATIVA DE HORMÔNIO TRIIODOTIRONINA LIVRE (T3 LIVRE). KIT COM 100 TESTES.	TES	MATERIAIS HOSPITALARES	1.500	R\$ 4,12	R\$ 6.181,49
TESTE PARA DETERMINAÇÃO QUANTITATIVA DE IMUNOGLOBULINA DA CLASSE IGA. KIT COM 300 TESTES.	TES	MATERIAIS HOSPITALARES	2.400	R\$ 4,82	R\$ 11.564,78
TESTE PARA DETERMINAÇÃO QUANTITATIVA DE IMUNOGLOBULINA DA CLASSE IGM POR TURBIDIMETRIA. KIT COM 300 TESTES.	TES	MATERIAIS HOSPITALARES	1.500	R\$ 4,89	R\$ 7.338,62
TESTE PARA DETERMINAÇÃO QUANTITATIVA DE INSULINA POR IMUNOENSAIO MARCADO (ENZIMATICO OU QUIMILUMINESCENTE). KIT COM 100 TESTES.	TES	MATERIAIS HOSPITALARES	500	R\$ 11,52	R\$ 5.760,77
TESTE PARA DETERMINAÇÃO QUANTITATIVA DE PROGESTERONA. KIT COM 100 TESTES.	TES	MATERIAIS HOSPITALARES	1.000	R\$ 5,31	R\$ 5.309,54
TESTE PARA DETERMINAÇÃO QUANTITATIVA DE PROTEINA C EM AMOSTRAS DE PLASMA HUMANO.	TES	MATERIAIS HOSPITALARES	67	R\$ 24,28	R\$ 1.626,81
TESTE PARA DETERMINAÇÃO QUANTITATIVA DE PTH PARA IMUNOENSAIO QUIMILUMINESCENTE. KIT COM 100 TESTES.	TES	MATERIAIS HOSPITALARES	4.600	R\$ 13,10	R\$ 60.274,36
TESTE PARA DETERMINAÇÃO QUANTITATIVA DE TACROLIMUS. KIT COM 100 TESTES.	TES	MATERIAIS HOSPITALARES	4.800	R\$ 35,50	R\$ 170.415,09
TESTE PARA DETERMINAÇÃO QUANTITATIVA DE TESTOSTERONA TOTAL. KIT COM 100 TESTES.	TES	MATERIAIS HOSPITALARES	2.100	R\$ 5,96	R\$ 12.511,31

TESTE PARA DETERMINAÇÃO QUANTITATIVA DE VITAMINA B12. KIT COM 100 TESTES.	TES	MATERIAIS HOSPITALARES	16.100	R\$ 6,58	R\$ 105.858,09
TESTE PARA DETERMINAÇÃO QUANTITATIVA DE VITAMINA D. KIT COM 100 TESTES.	TES	MATERIAIS HOSPITALARES	19.600	R\$ 14,24	R\$ 279.061,88
TESTE PARA DETERMINAÇÃO QUANTITATIVA DE HORMÔNIO FOLICULO ESTIMULANTE (FSH). KIT COM 100 TESTES.	TES	MATERIAIS HOSPITALARES	1.900	R\$ 5,34	R\$ 10.139,67
TESTE PARA DETERMINAÇÃO QUANTITATIVA DE IMUNOGLOBULINA DA CLASSE IGG. KIT COM 300 TESTES.	TES	MATERIAIS HOSPITALARES	2.100	R\$ 4,65	R\$ 9.757,79
TESTE PARA DOSAGEM DA PROTEÍNA S LIVRE EM AMOSTRAS DE PLASMA HUMANO.	TES	MATERIAIS HOSPITALARES	70	R\$ 25,28	R\$ 1.769,44
TESTE PARA DOSAGEM DE FENOBARBITAL IMUNOENZIMÁTICO. KIT COM 100 TESTES.	TES	MATERIAIS HOSPITALARES	600	R\$ 19,29	R\$ 11.576,45
TESTE PARA DOSAGEM QUANTITATIVA DE ÁCIDO VALPROÍCO NAS AMOSTRAS DE SORO E PLASMA (HEPARINA E EDTA). KIT COM 300 TESTES.	TES	MATERIAIS HOSPITALARES	1.500	R\$ 7,01	R\$ 10.522,38
TESTE PARA DOSAGEM QUANTITATIVA DE CARBAMAZEPINA NAS AMOSTRAS DE SORO E PLASMA (HEPARINA). KIT COM 90 TESTES.	TES	MATERIAIS HOSPITALARES	810	R\$ 3,05	R\$ 2.471,53
TESTE PARA DOSAGEM QUANTITATIVA DE GENTAMICINA NAS AMOSTRAS DE SORO E PLASMA (HEPARINA E EDTA). KIT COM 300 TESTES. KIT COM 300 TESTES.	TES	MATERIAIS HOSPITALARES	1.200	R\$ 12,17	R\$ 14.605,95
TESTE PARA DOSAGEM QUANTITATIVA DE VANCOMICINA NAS AMOSTRAS DE SORO E PLASMA(EDTA). KIT COM 300 TESTES.	TES	MATERIAIS HOSPITALARES	4.800	R\$ 13,37	R\$ 64.171,77
TESTE PARA IDENTIFICAÇÃO MICROBIANA - CARTÃO OU PLACA DE MICRODILUIÇÃO CONTENDO SUBSTRATOS PARA IDENTIFICAÇÃO AUTOMATIZADA DE BACTÉRIAS, TIPO GRAM NEGATIVAS	CAT	MATERIAIS HOSPITALARES	1.900	R\$ 19,87	R\$ 37.751,74
TESTE PARA IDENTIFICAÇÃO MICROBIANA - CARTÃO OU PLACA DE MICRODILUIÇÃO CONTENDO SUBSTRATOS PARA IDENTIFICAÇÃO AUTOMATIZADA DE BACTÉRIAS; TIPO: GRAM POSITIVAS. CAIXA COM 20 CARTÕES.	CAT	MATERIAIS HOSPITALARES	1.700	R\$ 18,24	R\$ 31.008,43

TESTE PARA IDENTIFICACAO MICROBIANA, CARTAO OU PLACA DE MICRODILUICAO CONTENDO SUBSTRATOS PARA IDENTIFICACAO AUTOMATIZADA DE BACTERIAS, TIPO GRAM POSITIVAS. CAIXA COM 20 CARTÕES	CAT	MATERIAIS HOSPITALARES	660	R\$ 18,79	R\$ 12.399,59
TESTE PARA IDENTIFICACAO MICROBIANA - CARTAO OU PLACA DE MICRODILUICAO CONTENDO SUBSTRATOS PARA IDENTIFICACAO AUTOMATIZADA DE BACTERIAS; TIPO: NEISSERIAS E HAEMOPHILUS. CAIXA COM 20 CARTÕES.	CAT	MATERIAIS HOSPITALARES	90	R\$ 25,18	R\$ 2.266,11
TESTE PARA IDENTIFICACAO MICROBIANA, CARTAO OU PLACA DE MICRODILUICAO CONTENDO SUBSTRATOS PARA IDENTIFICACAO AUTOMATIZADA DE BACTERIAS, TIPO NEISSERIAS E HAEMOPHILUS. CAIXA COM 20 CARTÕES	CAT	MATERIAIS HOSPITALARES	50	R\$ 25,81	R\$ 1.290,51
TESTE PARA IDENTIFICACAO MICROBIANA - CARTAO OU PLACA DE MICRODILUICAO CONTENDO SUBSTRATOS PARA IDENTIFICACAO AUTOMATIZADA DE FUNGOS, TIPO: LEVEDURAS. CAIXA COM 20 CARTÕES	CAT	MATERIAIS HOSPITALARES	120	R\$ 25,81	R\$ 3.097,21
TESTE PARA PESQUISA DE SANGUE OCULTO NAS FEZES.	TES	MATERIAIS HOSPITALARES	1.600	R\$ 2,28	R\$ 3.643,09
TESTE PARA SENSIBILIDADE A ANTIBIOTICOS PARA SISTEMA AUTOMATIZADO - CARTAO OU PLACA DE MICRODILUICAO CONTENDO SUBSTRATOS PARA SENSIBILIDADE A ANTIBIOTICOS, TIPO BACTERIAS GRAM NEGATIVAS EM MATERIAIS DIVERSOS. CAIXA COM 20 CARTÕES	CAT	MATERIAIS HOSPITALARES	800	R\$ 19,35	R\$ 15.481,90
TESTE PARA SENSIBILIDADE A ANTIBIOTICOS PARA SISTEMA AUTOMATIZADO - CARTAO OU PLACA DE MICRODILUICAO CONTENDO SUBSTRATOS PARA SENSIBILIDADE A ANTIBIOTICOS, TIPO BACTERIAS GRAM NEGATIVAS EM URINA. CAIXA COM 20 CARTÕES.	CAT	MATERIAIS HOSPITALARES	960	R\$ 25,70	R\$ 24.672,01

TESTE PARA SENSIBILIDADE A ANTIBIOTICOS PARA SISTEMA AUTOMATIZADO - CARTAO OU PLACA DE MICRODILUICAO CONTENDO SUBSTRATOS PARA SENSIBILIDADE A ANTIBIOTICOS, TIPO BACTERIAS GRAM POSITIVAS EM MATERIAIS DIVERSOS. CAIXA COM 20 CARTÕES	CAT	MATERIAIS HOSPITALARES	940	R\$ 23,97	R\$ 22.532,41
TESTE PARA TRIAGEM DA PRESENÇA DE ANTICOAGULANTES LUPICOS POR DOIS METODOS -VENENO DE VIBORA DE RUSSEL E SILICA.	TES	MATERIAIS HOSPITALARES	827	R\$ 11,12	R\$ 9.193,27
TIRA REAGENTE PARA ANALISE DE URINA COM NO MINIMO 10 AREAS DE LEITURA.	UN	MATERIAIS HOSPITALARES	26.850	R\$ 0,80	R\$ 21.409,22
TIRAS PARA DETERMINAÇÃO DA REAÇÃO DE OXIDASE BACTERIANA.	FTA	MATERIAIS HOSPITALARES	150	R\$ 3,03	R\$ 454,82
GLICOSE EM PÓ PURA AROMATIZADA, PARA TESTE DE TOLERANCIA A GLICOSE.	GR	MATERIAIS HOSPITALARES	5.400	R\$ 0,03	R\$ 147,51
KIT PARA DETECÇÃO DE CARBAPENEMASES CONTENDO DISCOS DE ERTAPENEM, MEROPENEM E IMPENEM E SOLUÇÕES DE EDTA, CLOXACILINA E ÁCIDO FENILBORÔNICO.	TES	MATERIAIS HOSPITALARES	460	R\$ 19,18	R\$ 8.821,10
SISTEMA DE MICRODILUIÇÃO DESTINADO À DETERMINAÇÃO DA CONCENTRAÇÃO INIBITÓRIA MÍNIMA (CIM) DE POLIMIXINA B.	TES	MATERIAIS HOSPITALARES	260	R\$ 17,43	R\$ 4.530,85
DISCO DE AMOXACILINA-ÁCIDO CLAVULÂNICO 2-1 ?G.	FR	MATERIAIS HOSPITALARES	10	R\$ 23,40	R\$ 234,03
DISCO DE AMPICILINA 2 MICROGRAMAS.	FR	MATERIAIS HOSPITALARES	15	R\$ 8,60	R\$ 129,07
DISCO DE CEFTAZIDIMA 10 MICROGRAMAS.	FR	MATERIAIS HOSPITALARES	20	R\$ 8,71	R\$ 174,18
DISCO DE GENTAMICINA 30 MICROGRAMAS.	FR	MATERIAIS HOSPITALARES	12	R\$ 18,85	R\$ 226,18
DISCO DE NITROFURANTOINA 100 MICROGRAMAS.	FR	MATERIAIS HOSPITALARES	8	R\$ 8,75	R\$ 70,02
DISCO DE PENICILINA G 1U.	FR	MATERIAIS HOSPITALARES	9	R\$ 8,96	R\$ 80,61
DISCO DE PIPERACILINA-TAZOBACTAM 30/6 MICROGRAMAS.	FR	MATERIAIS HOSPITALARES	24	R\$ 10,67	R\$ 256,19
DISCO DE VANCOMICINA 5 MICROGRAMAS.	FR	MATERIAIS HOSPITALARES	14	R\$ 8,62	R\$ 120,61
ÁGAR EM PLACAS COM SANGUE DE CAVALO A 5% DE 90X15MM.	UN	MATERIAIS HOSPITALARES	1.420	R\$ 4,14	R\$ 5.876,63

KIT DE TESTE DE MICRO-AMOSTRAS CONTENDO 500 PONTEIRAS DESCARTÁVEIS E 500 HASTES DE LIMPEZA PARA UTILIZAÇÃO NO EQUIPAMENTO MICRO-OSMÔMETRO ADVANCED - MODELO 3320 PARA REALIZAÇÃO DOS EXAMES DE OSMOLARIDADE SÉRICA E OSMOLARIDADE URINÁRIA.	KT	MATERIAIS HOSPITALARES	2	R\$ 5.510,76	R\$ 11.021,52
VALVULA UNIDIRECIONAL, SEM REINALACAO	UN	MATERIAIS HOSPITALARES	1	R\$ 82,75	R\$ 82,75
ALCA DE CORTE RESSECTOSCOPICO 24F/CHARR WOLF	UN	MATERIAIS HOSPITALARES	9	R\$ 441,71	R\$ 3.975,39
COMPRESSA NEUROCIRÚRGICA DE ALGODÃO -COTONOIDE:	PCT	MATERIAIS HOSPITALARES	145	R\$ 4,66	R\$ 675,06
FITA OU TIRA PARA DETERMINAÇÃO DA CONCENTRAÇÃO DE ÁCIDO PERACÉTICO	FR	MATERIAIS HOSPITALARES	5	R\$ 245,85	R\$ 1.229,25
SENSOR P/OXIMETRIA DE PULSO, ADULTO, P/OXIMETRO EMAI OX P10. UN	UN	MATERIAIS HOSPITALARES	3	R\$ 218,81	R\$ 656,42
BOBINA DE PAPEL TERMICO 30M X 110MM PARA ECG PHILIPS TC10	PCT	MATERIAIS HOSPITALARES	98	R\$ 19,57	R\$ 1.917,63
FIO CIR. INABSORV. MONOFIL. POLIAMIDA INCOLOR N 4-0 C/ AGULHA DE 1.9MM	UN	MATERIAIS HOSPITALARES	54	R\$ 1,52	R\$ 81,87
FIO DE SUTURA, TIPO CATGUT CROMADO 1, ABSORVÍVEL	ENV	MATERIAIS HOSPITALARES	206	R\$ 3,69	R\$ 759,68
MEIO DE CULTURA EM TUBO, PRONTO PARA USO, CONTENDO CTA (AGAR TRIPTIC CISTINA) ADICIONADO DE 10 G/L DE SACAROSE, PARA DETECCAO DE MOTILIDADE E FERMENTACAO DE MICROORGANISMOS FASTIDIOSOS. O MEIO DEVERA VIR EM TUBO CLASSE TIPO 1, EM BOROSILICATO, NO TA	TB	MATERIAIS HOSPITALARES	80	R\$ 5,90	R\$ 472,03
TESTE DE GASOMETRIA AMPLIADA (ARTERIAL/VENOSA).	TES	MATERIAIS HOSPITALARES	72.484	R\$ 7,29	R\$ 528.071,67
REAGENTE CLORO LIVRE / CHLORINE FREE PILLOW	PCT	MATERIAIS HOSPITALARES	4	R\$ 65,56	R\$ 262,24
MEIO DE CULTURA EM TUBO, PRONTO PARA USO, CONTENDO LOWENTEIN-JENSEN COM A DROGA TCH (HIDRAZIDA DO ÁCIDO TIOFENO-2 CARBOXILICO)	UN	MATERIAIS HOSPITALARES	575	R\$ 13,93	R\$ 8.010,61
INATIVADOR ORTOFTALALDEIDO - GLICINA 33G, FRASCO	FR	MATERIAIS HOSPITALARES	119	R\$ 4,96	R\$ 590,65

GEL PARA ECG	FR	MATERIAIS HOSPITALARES	158	R\$ 3,69	R\$ 583,54
PREPARAÇÃO DE LÂMINA PARA ESFREGAÇO SANGUÍNEO E COLORAÇÃO	TES	MATERIAIS HOSPITALARES	255	R\$ 4,72	R\$ 1.203,97
TESTE DE CITOMETRIA AUTOMATIZADA DE LÍQUIDOS CORPORAIS.	TES	MATERIAIS HOSPITALARES	69.017	R\$ 0,79	R\$ 54.626,98
INTRODUTOR GUIA DE INTUBAÇÃO - INFANTIL	UN	MATERIAIS HOSPITALARES	19	R\$ 45,07	R\$ 856,38
SISTEMA FECHADO DE ASPIRAÇÃO TRAQUEL Nº 10 PARA USO EM TRAQUEOSTOMIA	UN	MATERIAIS HOSPITALARES	3	R\$ 53,27	R\$ 159,80
PACOTE TESTE DESAFIO PRONTO, DE USO UNICO, COMPOSTO	UN	MATERIAIS HOSPITALARES	1.075	R\$ 21,96	R\$ 23.605,84
AVENTAL HOSPITALAR PARA PROCEDIMENTO NÃO ESTÉRIL - IMPERMEÁVEL	UN	MATERIAIS HOSPITALARES	9.380	R\$ 5,31	R\$ 49.842,46
EOSINA AMARELA FR 100G	FR	MATERIAIS HOSPITALARES	3	R\$ 89,24	R\$ 267,73
FILTRO BACTERIANO INSPIRATORIO REUTILIZAVEL	UN	MATERIAIS HOSPITALARES	38	R\$ 1.131,10	R\$ 42.981,74
DIPEPTÍDEO L-ALANYL-L-GLUTAMINA, 200MM, EM 0,85% DE NACL	FR	MATERIAIS HOSPITALARES	2	R\$ 176,19	R\$ 352,39
ALCOOL METILICO PA - METANOL CH3OH, PESO MOLECULAR 32,04	L	MATERIAIS HOSPITALARES	16	R\$ 19,47	R\$ 311,54
TESTE RÁPIDO IN VITRO PARA DETECÇÃO DAS FAMÍLIAS DE CARBAPENEMASES OXA-48, KPC E NDM EM CULTURAS BACTERIANAS (RESIST-3 O.K.N K-SET).	TES	MATERIAIS HOSPITALARES	240	R\$ 66,76	R\$ 16.021,55
PINCA DE APREENSAO PARA HEMOSTASIA COAGRASP:	UN	MATERIAIS HOSPITALARES	2	R\$ 1.180,08	R\$ 2.360,16
FRASCO DE ASPIRAÇÃO DESCARTAVEL 500 ML	UN	MATERIAIS HOSPITALARES	312	R\$ 8,88	R\$ 2.770,29
FRASCO DE ASPIRAÇÃO DESCARTAVEL 1000ML	UN	MATERIAIS HOSPITALARES	437	R\$ 12,70	R\$ 5.549,80
TESTE PARA DETERMINAÇÃO DE DÍMERO-D POR IMUNOENSAIO MARCADO AUTOMATIZADO	TES	MATERIAIS HOSPITALARES	602	R\$ 20,53	R\$ 12.357,42
TESTE PARA DETERMINAÇÃO QUANTITATIVA DE HOMOCISTEÍNA POR QUIMILUMINESCÊNCIA AMPLIFICADA. KIT COM 300 TESTES.	TES	MATERIAIS HOSPITALARES	300	R\$ 32,76	R\$ 9.826,62
CÂNULA DE TRAQUEOSTOMIA PEDIÁTRICA, EM PVC, 3,5MM, COM BALONETE.	UN	MATERIAIS HOSPITALARES	1	R\$ 724,44	R\$ 724,44
CÂNULA DE TRAQUEOSTOMIA PEDIÁTRICA, EM PVC, 4,0MM, COM BALONETE	UN	MATERIAIS HOSPITALARES	5	R\$ 12,37	R\$ 61,83

CÂNULA DE TRAQUEOSTOMIA PEDIÁTRICA, EM PVC, 5,0MM, SEM BALONETE	UN	MATERIAIS HOSPITALARES	2	R\$ 16,08	R\$ 32,16
CÂNULA DE TRAQUEOSTOMIA NEONATAL, EM PVC SILICONADO, 4,0MM, COM BALONETE	UN	MATERIAIS HOSPITALARES	2	R\$ 619,07	R\$ 1.238,13
CÂNULA DE TRAQUEOSTOMIA NEONATAL, EM PVC SILICONADO, 3,5MM, COM BALONETE	UN	MATERIAIS HOSPITALARES	2	R\$ 606,50	R\$ 1.212,99
CÂNULA DE TRAQUEOSTOMIA NEONATAL, EM PVC SILICONADO, 4,0MM, SEM BALONETE	UN	MATERIAIS HOSPITALARES	1	R\$ 10,20	R\$ 10,20
CÂNULA DE TRAQUEOSTOMIA NEONATAL, EM PVC SILICONADO, 3,5MM, SEM BALONETE	UN	MATERIAIS HOSPITALARES	1	R\$ 475,31	R\$ 475,31
PÁS ADESIVAS DESCARTÁVEIS ADULTO MULTIFUNCIONAIS PARA CARDIOVERSOR NIHON KOHDEN CARDIOLIFE TEC 5631	UN	MATERIAIS HOSPITALARES	23	R\$ 263,06	R\$ 6.050,37
BOBINA DE PAPEL TÉRMICO PARA ELETROCARDÍOGRAFO NIHON KOHDEN.	PCT	MATERIAIS HOSPITALARES	27	R\$ 56,16	R\$ 1.516,40
SENSOR DE FLUXO NEONATAL PARA VENTILADOR PULMONAR DRAGER, MODELO BABYLOG VN500	UN	MATERIAIS HOSPITALARES	7	R\$ 328,75	R\$ 2.301,28
CASSETE COMPATIVEL COM STERRAD 100NX ALL CLEAR	UN	MATERIAIS HOSPITALARES	167	R\$ 1.385,39	R\$ 231.360,01
CÂNULA NASAL DE ALTO FLUXO NEONATAL	UN	MATERIAIS HOSPITALARES	34	R\$ 1.021,63	R\$ 34.735,54
CÂNULA NASAL DE ALTO FLUXO INFANTIL	UN	MATERIAIS HOSPITALARES	23	R\$ 1.022,34	R\$ 23.513,90
CÂNULA NASAL DE ALTO FLUXO ADULTO P	UN	MATERIAIS HOSPITALARES	6	R\$ 773,74	R\$ 4.642,47
CÂNULA NASAL DE ALTO FLUXO ADULTO M	UN	MATERIAIS HOSPITALARES	10	R\$ 729,36	R\$ 7.293,55
CÂNULA NASAL DE ALTO FLUXO ADULTO G	UN	MATERIAIS HOSPITALARES	4	R\$ 773,74	R\$ 3.094,97
TESTE RÁPIDO POR IMUNOENSAIO CROMATOGRÁFICO, DE FLUXO LATERAL, PARA DETECÇÃO QUALITATIVA DE ANTICORPO IGG ANTI -TRYPANOSOMA CRUZI (T. CRUZI)	TES	MATERIAIS HOSPITALARES	50	R\$ 11,06	R\$ 553,16
DISCOS DE PAPEL IMPREGNADOS COM ANTIBIÓTICO CEFTAZIDIMA-AVIBACTAM NA CONCENTRAÇÃO DE 10-4 ?G	DCO	MATERIAIS HOSPITALARES	300	R\$ 1,48	R\$ 442,53
UNIDADE AASI - APARELHO DE AMPLIFICAÇÃO SONORA INDIVIDUAL	UN	MATERIAIS HOSPITALARES	1	R\$ 606,43	R\$ 606,43
TESTE IMUNOHISTOQUÍMICO PARA O ANTICORPO CICLINA.	TES	MATERIAIS HOSPITALARES	3	R\$ 1.058,90	R\$ 3.176,71

REAGENTE PARA DIAGNÓSTICO CLÍNICO, CONJUNTO COMPLETO, INCLUINDO CONTROLES, CALIBRADORES, LEITORA E LAVADORA, PARA PESQUISA DE ANTICORPOS ANTICARDIOLIPINA IGG, POR MÉTODO ELISA. KIT COM QUANTIDADE VARIÁVEL DE TESTES.	TES	MATERIAIS HOSPITALARES	96	R\$ 5,98	R\$ 574,31
CONJUNTO DE SERINGA, CONECTOR E TUBO PARA INJECAO CONTRASTE PARA TOMOGRAFIA	UN	MATERIAIS HOSPITALARES	10	R\$ 37,32	R\$ 373,20
DISCO DE LINEZOLIDA DE 10 MCG PARA ANTIBIOGRAMA. FRASCO COM 50 UNIDADES.	FR	MATERIAIS HOSPITALARES	14	R\$ 10,74	R\$ 150,40
FITA ESPECIAL COM CEFTRIAXONA COM GRADIENTE DE CONCENTRAÇÃO PARA DETERMINAR QUANTITATIVAMENTE A SENSIBILIDADE OU RESISTENCIA DA BACTÉRIA.	TES	MATERIAIS HOSPITALARES	30	R\$ 24,13	R\$ 723,78
FITA ESPECIAL COM SULFAMETOXAZOL-TRIMETOPRIM COM GRADIENTE DE CONCENTRAÇÃO PARA DETERMINAR QUANTITATIVAMENTE A SENSIBILIDADE OU RESISTENCIA DA BACTÉRIA.	TES	MATERIAIS HOSPITALARES	30	R\$ 25,81	R\$ 774,43
FITA ESPECIAL COM CIPROFLOXACIM COM GRADIENTE DE CONCENTRAÇÃO PARA DETERMINAR QUANTITATIVAMENTE A SENSIBILIDADE OU RESISTENCIA DA BACTÉRIA.	TES	MATERIAIS HOSPITALARES	30	R\$ 24,13	R\$ 723,78
FITA ESPECIAL COM LEVOFLOXACIM COM GRADIENTE DE CONCENTRAÇÃO PARA DETERMINAR QUANTITATIVAMENTE A SENSIBILIDADE OU RESISTENCIA DA BACTÉRIA.	TES	MATERIAIS HOSPITALARES	30	R\$ 25,81	R\$ 774,43
ANTICORPO MONOCLONAL ANTI-CD81 HUMANO, MARCADO COM PE, CLONE JS-81. FRASCO DE 50 OU 100 TESTES.	TES	MATERIAIS HOSPITALARES	100	R\$ 10,38	R\$ 1.038,31
ANTICORPO MONOCLONAL ANTI-CD64 HUMANO, MARCADO COM PE, CLONE 10.1. FRASCO DE 50 OU 100 TESTES.	TES	MATERIAIS HOSPITALARES	100	R\$ 10,92	R\$ 1.092,39
ANTICORPO MONOCLONAL ANTI-CD34 HUMANO, MARCADO COM PERCPY5.5, CLONE 8G12. FRASCO DE 50 OU 100 TESTES.	TES	MATERIAIS HOSPITALARES	50	R\$ 19,45	R\$ 972,75
CARTAO PARA RECLASSIFICACAO ABO PELO METODO DE AGLUTINACAO EM COLUNA.	UN	MATERIAIS HOSPITALARES	6.600	R\$ 3,81	R\$ 25.166,85

CARTÃO PARA AGLUTINAÇÃO EM COLUNA, CONTENDO ANTI IGG.	UN	MATERIAIS HOSPITALARES	1.000	R\$ 10,31	R\$ 10.309,31
TESTE RÁPIDO DE ANTÍGENO PARA COVID-19 USANDO UM SWAB NASAL PARA COLETA DE AMOSTRAS.	TES	MATERIAIS HOSPITALARES	1.250	R\$ 9,76	R\$ 12.198,00
FILTRO BACTERIANO EXPIRATÓRIO REUTILIZÁVEL	UN	MATERIAIS HOSPITALARES	4	R\$ 1.732,58	R\$ 6.930,32
AGULHA (CANULA) PARA BIOPSIA DE TECIDOS MOLES TIPO TRUCUT, TAMANHO: 18 G X 250 MM	UN	MATERIAIS HOSPITALARES	88	R\$ 40,79	R\$ 3.589,16
AGULHA (CANULA) PARA BIOPSIA DE TECIDOS MOLES, TIPO TRUCUT, TAMANHO: 14 G X 100 MM	UN	MATERIAIS HOSPITALARES	82	R\$ 46,71	R\$ 3.830,34
PENTOXIFILINA	FR	MATERIAIS HOSPITALARES	2	R\$ 245,85	R\$ 491,70
KIT PARA ANÁLISE DE FRAGMENTAÇÃO DE DNA DE ESPERMATOZOÍDES HUMANOS	KT	MATERIAIS HOSPITALARES	3	R\$ 1.639,00	R\$ 4.917,00
FRALDA DESCARTÁVEL GERIÁTRICA, TAMANHO XG, PESO ACIMA DE 90KG.	UN	MATERIAIS HOSPITALARES	53.646	R\$ 0,80	R\$ 42.975,23
ANTICORPO MONOCLONAL ANTI MLH1.	FR	MATERIAIS HOSPITALARES	2	R\$ 663,80	R\$ 1.327,59
ANTICORPO MONOCLONAL ANTI-MSH2.	FR	MATERIAIS HOSPITALARES	2	R\$ 1.203,03	R\$ 2.406,05
ANTICORPO MONOCLONAL ANTI-PMS2.	FR	MATERIAIS HOSPITALARES	2	R\$ 1.106,33	R\$ 2.212,65
ANTICORPO MONOCLONAL ANTI-MSH6	FR	MATERIAIS HOSPITALARES	2	R\$ 663,80	R\$ 1.327,59
AGULHA (CANULA) PARA BIOPSIA DE TECIDOS MOLES, TIPO TRUCUT:	UN	MATERIAIS HOSPITALARES	9	R\$ 57,32	R\$ 515,90
SISTEMA DE BANDAGEM DE ALTA COMPRESSÃO 18X25 CM	KT	MATERIAIS HOSPITALARES	10	R\$ 93,79	R\$ 937,92
KIT PAPANICOLAU COMPOSTO DE	KT	MATERIAIS HOSPITALARES	5	R\$ 152,15	R\$ 760,73
REAGENTE PARA DIAGNÓSTICO CLÍNICO 7, CONJUNTO COMPLETO PARA AUTOMAÇÃO	KT	MATERIAIS HOSPITALARES	5	R\$ 1.917,63	R\$ 9.588,15
ENDOSCOPIO RÍGIDO (ÓTICA) AV 30 GRAUS	UN	MATERIAIS HOSPITALARES	4	R\$ 8.932,55	R\$ 35.730,20
ESTADIOMETRO DE PAREDE/FIXO	UN	MATERIAIS HOSPITALARES	35	R\$ 532,68	R\$ 18.643,63
AGULHA TIPO HUBER PARA PUNÇÃO DE CATÉTER TOTALMENTE IMPLANTÁVEL 22G X 17MM.	UN	MATERIAIS HOSPITALARES	46	R\$ 26,87	R\$ 1.236,08
CURATIVO ABSORVENTE GELIFICANTE, TIPO HIDROFIBRA, 15CM X 15 CM	UN	MATERIAIS HOSPITALARES	408	R\$ 71,77	R\$ 29.280,16
CURATIVO ABSORVENTE GELIFICANTE, TIPO HIDROFIBRA, 10 CM X 10 CM	UN	MATERIAIS HOSPITALARES	251	R\$ 36,06	R\$ 9.050,56

LENÇO PARA BANHO E HIGIENIZAÇÃO (DERMATO)	PCT	MATERIAIS HOSPITALARES	40	R\$ 57,37	R\$ 2.294,60
REAGENTE LIQUIDO COM QUANTIDADE OTIMA DE TROMBOPLASTINA	FR	MATERIAIS HOSPITALARES	80	R\$ 465,13	R\$ 37.210,08
REAGENTE CONTENDO APROTININA PARA DETECCAO DE HIPERFIBRINOLISE OU FIBRINOLISE AUMENTADA.	FR	MATERIAIS HOSPITALARES	10	R\$ 329,44	R\$ 3.294,39
REAGENTE LIQUIDO, PARA ANALISE DO SISTEMA INTRISECO DA COAGULACAO	FR	MATERIAIS HOSPITALARES	50	R\$ 401,15	R\$ 20.057,26
REAGENTE PARA DIAGNOSTICO CLINICO 7 CONTENDO SOLUCAO DE CITOCALASINA-D	FR	MATERIAIS HOSPITALARES	70	R\$ 326,98	R\$ 22.888,64
REAGENTE PARA DIAGNOSTICO CLINICO TIPO SOLUCAO HEPARINA SE2U	FR	MATERIAIS HOSPITALARES	20	R\$ 560,54	R\$ 11.210,76
REAGENTE PARA DIAGNOSTICO CLINICO TIPO PLASMA CONTROLE STAR-TEM	FR	MATERIAIS HOSPITALARES	31	R\$ 497,45	R\$ 15.421,02
REAGENTE PARA DIAGNOSTICO CLINICO 7, CONJUNTO COMPLETO PARA AUTOMACAO, MEDICAO TROMBOELASTOMETRICA, CONTROLE, NIVEL 2	KT	MATERIAIS HOSPITALARES	85	R\$ 217,53	R\$ 18.489,64
REAGENTE PARA DIAGNOSTICO CLINICO 7:	KT	MATERIAIS HOSPITALARES	4	R\$ 1.917,63	R\$ 7.670,52
LENCO/COMPRESSA/SWAB IMPREGNADA/O EM ALCOOL ISOPROPILICO 70% PARA ASSEPSI	CX	MATERIAIS HOSPITALARES	9.563	R\$ 0,15	R\$ 1.437,18
TESTE PARA DETERMINAÇÃO QUANTITATIVA DE DNA DE CITOMEGALOVÍRUS (CMV)	KT	MATERIAIS HOSPITALARES	17	R\$ 6.451,10	R\$ 109.668,77
SERINGA DESCARTAVEL, 20 ML, COM BICO LUER SLIP LATERAL PARA HEMODIALISE:	UN	MATERIAIS HOSPITALARES	1.326	R\$ 0,81	R\$ 1.075,60
CONJUNTO DIAGNOSTICO COMPOSTO DE REAGENTE, CONTROLE E CALIBRADOR DA MARCA ABBOTT PARA EXECUCAO DOS TESTES PARA DETERMINACAO QUANTITATIVA DO DNA DO EPSTEIN-BARR VIRUS (EBV) EM PLASMA OU SANGUE TOTAL HUMANOS, POR TECNOLOG PCR COMBINADADA COM DETECCAO	KT	MATERIAIS HOSPITALARES	1	R\$ 6.923,14	R\$ 6.923,14
CALDO BILE VERDE BRILHANTE A 5% C/ DURHAN	UN	MATERIAIS HOSPITALARES	300	R\$ 6,89	R\$ 2.067,60
CÂNULA DE ASPIRAÇÃO MANUAL INTRA UTERINA (AMIU), DIÂMETRO 4 MM	UN	MATERIAIS HOSPITALARES	11	R\$ 22,84	R\$ 251,23
CÂNULA DE ASPIRAÇÃO MANUAL INTRA UTERINA (AMIU), DIÂMETRO 6 MM	UN	MATERIAIS HOSPITALARES	19	R\$ 22,84	R\$ 433,95

CÂNULA DE ASPIRAÇÃO MANUAL INTRA UTERINA (AMIU), DIÂMETRO 5 MM	UN	MATERIAIS HOSPITALARES	11	R\$ 22,84	R\$ 251,23
CÂNULA DE ASPIRAÇÃO MANUAL INTRA UTERINA (AMIU), DIÂMETRO 7 MM	UN	MATERIAIS HOSPITALARES	19	R\$ 22,84	R\$ 433,95
CÂNULA DE ASPIRAÇÃO MANUAL INTRA UTERINA (AMIU), DIÂMETRO 8 MM	UN	MATERIAIS HOSPITALARES	19	R\$ 22,84	R\$ 433,95
CÂNULA DE ASPIRAÇÃO MANUAL INTRA UTERINA (AMIU), DIÂMETRO 9 MM	UN	MATERIAIS HOSPITALARES	17	R\$ 22,84	R\$ 388,27
CÂNULA DE ASPIRAÇÃO MANUAL INTRA UTERINA (AMIU), DIÂMETRO 10 MM	UN	MATERIAIS HOSPITALARES	100	R\$ 22,84	R\$ 2.283,95
CÂNULA DE ASPIRAÇÃO MANUAL INTRA UTERINA (AMIU), DIÂMETRO 12 MM	UN	MATERIAIS HOSPITALARES	10	R\$ 22,84	R\$ 228,39
ÁCIDO PERIÓDICO SCHIFF - PAS	CJ	MATERIAIS HOSPITALARES	9	R\$ 424,63	R\$ 3.821,69
AGULHA TIPO TRU-CUT PARA DISPOSITIVO AUTOMATICO DE BIOPSIA	UN	MATERIAIS HOSPITALARES	40	R\$ 46,71	R\$ 1.868,46
CURATIVO COM CARVÃO ATIVADO + PRATA 10 CM X 10 CM	ENV	MATERIAIS HOSPITALARES	288	R\$ 32,55	R\$ 9.374,46
LARINGE ELETRONICA (ELETROLARINGE)	UN	MATERIAIS HOSPITALARES	3	R\$ 1.825,16	R\$ 5.475,47
PERLS - KIT DE COLORACAO ESPECIAL (HISTOPATOLOGIA)	CJ	MATERIAIS HOSPITALARES	2	R\$ 411,39	R\$ 822,78
VERMELHO CONGO -KIT DE COLORAÇÃO ESPECIAL (HISTOPATOLOGIA)	CJ	MATERIAIS HOSPITALARES	7	R\$ 345,83	R\$ 2.420,80
PICROSIRIUS - KIT DE COLORACAO ESPECIAL (HISTOPATOLOGIA)	KT	MATERIAIS HOSPITALARES	12	R\$ 334,90	R\$ 4.018,83
RETICULINA -KIT DE COLORACAO ESPECIAL (HISTOPATOLOGIA)	CJ	MATERIAIS HOSPITALARES	7	R\$ 391,96	R\$ 2.743,69
TRICROMICO DE MASSON -KIT DE COLORAÇÃO ESPECIAL (HISTOPATOLOGIA)	CJ	MATERIAIS HOSPITALARES	3	R\$ 380,79	R\$ 1.142,38
ANTICORPO MONOCLONAL ANTI-CD200 HUMANO, MARCADO COM APC (ALOFICOCIANINA), CLONE OX104, PARA CITOMETRIA DE FLUXO	TES	MATERIAIS HOSPITALARES	100	R\$ 14,64	R\$ 1.464,45
ANTICORPO MONOCLONAL DE CAMUNDONGO ANTI CD20 HUMANO MARCADO COM FITC (FLUORESCÉINA), PARA CITOMETRIA DE FLUXO.	TES	MATERIAIS HOSPITALARES	100	R\$ 8,32	R\$ 831,79
CORANTE DE ÁCIDOS NUCLEICOS DRAQ5 PARA AVALIAÇÃO DE INDEX DE DNA POR CITOMETRIA DE FLUXO.	ML	MATERIAIS HOSPITALARES	100	R\$ 14,78	R\$ 1.478,38

SOLUÇÃO DE HEMATOXILINA DE HARRIS FRASCO DE 1000 ML	FR	MATERIAIS HOSPITALARES	14	R\$ 124,19	R\$ 1.738,62
EOSINA AMARELADA ,SOLUÇÃO A 2%,FRASCO DE 1000 ML	FR	MATERIAIS HOSPITALARES	8	R\$ 27,58	R\$ 220,67
CURATIVO COM CARVÃO ATIVADO +PRATA 10 A 11CM X19 A 20 CM	ENV	MATERIAIS HOSPITALARES	358	R\$ 42,19	R\$ 15.104,71
CONJUNTO TRASDULTOR DE PRESSAO INVASIVA, ADULTO	KT	MATERIAIS HOSPITALARES	341	R\$ 55,73	R\$ 19.002,57
SERINGA PUMP DE 20 ML PARA BOMBA DE INFUSORA	UN	MATERIAIS HOSPITALARES	2.000	R\$ 5,57	R\$ 11.145,20
SERINGA PUMP DE 50 A 60 ML PARA BOMBA DE INFUSORA	UN	MATERIAIS HOSPITALARES	1.500	R\$ 5,57	R\$ 8.358,90
SONDA FOLEY Nº 14, EM SILICONE, ISENTO DE LATEX.	UN	MATERIAIS HOSPITALARES	73	R\$ 12,58	R\$ 918,33
SONDA FOLEY Nº 16, EM SILICONE, ISENTO DE LÁTEX.	UN	MATERIAIS HOSPITALARES	70	R\$ 15,04	R\$ 1.053,08
LENTE QUADRASFERICA:	UN	MATERIAIS HOSPITALARES	1	R\$ 5.736,50	R\$ 5.736,50
PINÇA BIPOLAR BAIONETA	UN	MATERIAIS HOSPITALARES	30	R\$ 409,75	R\$ 12.292,50
CABO DE DIATERMIA	UN	MATERIAIS HOSPITALARES	1	R\$ 245,85	R\$ 245,85
FILTRO PARA PIPETADOR	CX	MATERIAIS HOSPITALARES	3	R\$ 470,67	R\$ 1.412,00
SOLUÇÃO PARA LIMPEZA DE FERIDAS À BASE POLIHEXANIDA E BETAÍNA (0,1% + 0,1%) FRASCO COM 350 ML	FR	MATERIAIS HOSPITALARES	100	R\$ 89,74	R\$ 8.973,53
TESTE RÁPIDO - HIV 1/2 T2 IMUNOENZIMÁTICO	TES	MATERIAIS HOSPITALARES	2.330	R\$ 1,15	R\$ 2.687,55
TESTE RÁPIDO SÍFILIS D	TES	MATERIAIS HOSPITALARES	2.420	R\$ 1,01	R\$ 2.449,49
TESTE HEPATITE C ANTI HCV 3 GERAÇÃO. MÉTODO ELISA	TES	MATERIAIS HOSPITALARES	270	R\$ 1,21	R\$ 325,55
TESTE HEATITE B. DETECÇÃO DE HBV HBSAG.	TES	MATERIAIS HOSPITALARES	150	R\$ 1,22	R\$ 182,38
PONTEIRA PARA PIPETADOR	CX	MATERIAIS HOSPITALARES	4	R\$ 1.983,19	R\$ 7.932,76
TESTE PARA MONITORAMENTO DO PROCESSO DE LIMPEZA DAS LAVADORAS TERMODESINFECTADORAS:	UN	MATERIAIS HOSPITALARES	1.800	R\$ 27,45	R\$ 49.415,85
ESCOVA PARA LIMPEZA DE BRONCOSCOPIO PEDIATRICO	UN	MATERIAIS HOSPITALARES	20	R\$ 67,57	R\$ 1.351,36

PULSEIRA DE IDENTIFICACAO DE PACIENTE ADULTO - BRANCA.	UN	MATERIAIS HOSPITALARES	180	R\$ 258,13	R\$ 46.462,70
PULSEIRA DE IDENTIFICACAO DE PACIENTE INFANTIL - BRANCA.	UN	MATERIAIS HOSPITALARES	11	R\$ 390,07	R\$ 4.290,74
GROCOTT-KIT DE COLORAÇÃO (HISPATOLOGIA),SUFICIENTE PARA REALIZAR NO MINIMO 60(SESENTA)COLORAÇÕES	KT	MATERIAIS HOSPITALARES	10	R\$ 319,61	R\$ 3.196,05
TESTE RÁPIDO ""IN VITRO"" DE DETECÇÃO ANTICORPOS HIV	TES	MATERIAIS HOSPITALARES	30	R\$ 9,66	R\$ 289,86
FRASCO A VÁCUO PARA RADIOFÁRMACO/RADIOISÓTOPO, TIPO PENICILINA	FR	MATERIAIS HOSPITALARES	540	R\$ 7,13	R\$ 3.850,01
CORANTE CRISTAL VIOLETA PRONTO PARA USO	L	MATERIAIS HOSPITALARES	8	R\$ 38,35	R\$ 306,82
DESCORANTE DE GRAM PRONTO PARA USO	L	MATERIAIS HOSPITALARES	9	R\$ 28,60	R\$ 257,40
LUGOL PRONTO PARA USO	L	MATERIAIS HOSPITALARES	5	R\$ 53,10	R\$ 265,52
FUCSINA DILUÍDA PARA GRAM PRONTO PARA USO	L	MATERIAIS HOSPITALARES	11	R\$ 24,37	R\$ 268,12
AZUL DE METILENO PARA ZIEHLPRONTO PARA USO	L	MATERIAIS HOSPITALARES	5	R\$ 23,60	R\$ 118,01
FUCSINA DE ZIEHL PRONTO PARA USO	L	MATERIAIS HOSPITALARES	5	R\$ 15,57	R\$ 77,85
DESCORANTE ÁLCOOL-ÁCIDO PARA ZIEHL PRONTO PARA USO	L	MATERIAIS HOSPITALARES	5	R\$ 25,08	R\$ 125,38
PO PARA PREPARO DE CALDO BILE VERDE BRILHANTE 2%	UN	MATERIAIS HOSPITALARES	2	R\$ 311,41	R\$ 622,82
VITAGRAFT MALHA NO TAMANHO PEDIÁTRICO (130X46X3MM)	UN	MATERIAIS HOSPITALARES	2	R\$ 42.432,38	R\$ 84.864,76
TAMPÃO FOSFATO PH 7,4 - FRASCO DE NO MÍNIMO 250 ML	ML	MATERIAIS HOSPITALARES	15.000	R\$ 0,82	R\$ 12.292,50
- BOLSA COLETORA PARA ESTOMA INTESTINAL (COLOSTOMIA) DE 70MM	UN	MATERIAIS HOSPITALARES	30	R\$ 7,96	R\$ 238,89
- PLACA DE COLOSTOMIA, DO SISTEMA DUAS PECAS 70MM	UN	MATERIAIS HOSPITALARES	20	R\$ 24,54	R\$ 490,72
HIPOCLORITO DE SÓDIO 10 MG/ML (1%), SOLUÇÃO. GALÃO 1000 ML	FR	MATERIAIS HOSPITALARES	20	R\$ 7,20	R\$ 144,07
MEIO DE CULTURA BHI HEMOCULTURA ADULTO	UN	MATERIAIS HOSPITALARES	200	R\$ 6,04	R\$ 1.207,94
MEIO DE CULTURA BHI HEMOCULTURA PEDIÁTRICO	UN	MATERIAIS HOSPITALARES	101	R\$ 2,84	R\$ 287,21

CURATIVO IMPREGNADO COM PETROLATO (PLACA 7,6 X 20,3 CM (VARIACÃO +/-3 CM))	UN	MATERIAIS HOSPITALARES	243	R\$ 20,91	R\$ 5.079,95
MEIO DE CULTURA, TIPO MEIO CROMOGÊNICO, PARA DIFERENCIAÇÃO PRESUNTIVA DE CANDIDA AURIS, APRESENTAÇÃO: SÓLIDO, PLACA 90MM	PLC	MATERIAIS HOSPITALARES	20	R\$ 17,39	R\$ 347,80
ANTICORPO MONOCLONAL DE CAMUNDONGO ANTI CD7A, CLONEJCB 117 OU HM57 OU 1.10+04, FRASCO 1ML, CONCENTRADO	FR	MATERIAIS HOSPITALARES	1	R\$ 1.556,23	R\$ 1.556,23
ANTICORPO MONOCLONAL DE CAMUNDONGO OU COELHO, OU POLICLONAL DE COELHO ANTI SINAPTOFISINA HUMANO, CLONE SY38 OU 27G12 OU MRQ-4D.	FR	MATERIAIS HOSPITALARES	1	R\$ 1.582,45	R\$ 1.582,45
CANULA NASAL DE ALTO FLUXO PREMATURO	UN	MATERIAIS HOSPITALARES	10	R\$ 1.021,10	R\$ 10.210,97
CURATIVO IMPREGNADO COM PETROLATO (ROLO)	UN	MATERIAIS HOSPITALARES	116	R\$ 26,66	R\$ 3.092,37
EQUIPO LIVRE DE PVC PARA PACLITAXEL B BRAUN.	UN	MATERIAIS HOSPITALARES	4.173	R\$ 28,44	R\$ 118.699,73
FIO CIR. INABSV. SEDA PRETA TRANC. SILIC. NR 6-0 C/ 2 AGS ESPAT. 3/8 CIRCULO	ENV	MATERIAIS HOSPITALARES	248	R\$ 23,47	R\$ 5.820,05
PULSEIRA DE IDENTIFICACAO DE PACIENTE ADULTO - BRANCA;	UN	MATERIAIS HOSPITALARES	240	R\$ 334,79	R\$ 80.349,80
PULSEIRA DE IDENTIFICACAO DE PACIENTE INFANTIL - BRANCA;	UN	MATERIAIS HOSPITALARES	20	R\$ 364,68	R\$ 7.293,55
TESTE PARA IDENTIFICACAO MICROBIANA - CARTAO OU PLACA DE MICRODILUICAO CONTENDO SUBSTRATOS PARA IDENTIFICACAO AUTOMATIZADA DE FUNGOS; TIPO: LEVEDURAS. CAIXA COM 20 CARTÕES.	CAT	MATERIAIS HOSPITALARES	220	R\$ 25,21	R\$ 5.545,77
TESTE PARA IDENTIFICAÇÃO MICROBIANA - CARTÃO OU PLACA DE MICRODILUIÇÃO CONTENDO SUBSTRATOS PARA IDENTIFICAÇÃO AUTOMATIZADA DE BACTÉRIAS; TIPO: GRAM NEGATIVAS.	CAT	MATERIAIS HOSPITALARES	2.840	R\$ 19,30	R\$ 54.804,69
TESTE PARA IDENTIFICACAO MICROBIANA, CARTAO OU PLACA DE MICRODILUICAO CONTENDO SUBSTRATOS PARA IDENTIFICACAO AUTOMATIZADA DE BACTERIAS, TIPO GRAM POSITIVAS. CAIXA COM 20 CARTÕES	CAT	MATERIAIS HOSPITALARES	500	R\$ 18,71	R\$ 9.353,14

TESTE PARA IDENTIFICACAO MICROBIANA, CARTAO OU PLACA DE MICRODILUICAO CONTENDO SUBSTRATOS PARA IDENTIFICACAO AUTOMATIZADA DE BACTERIAS, TIPO NEISSERIAS E HAEMOPHILUS. CAIXA COM 20 CARTÕES	CAT	MATERIAIS HOSPITALARES	40	R\$ 25,81	R\$ 1.032,41
TESTE PARA SENSIBILIDADE A ANTIBIOTICOS PARA SISTEMA AUTOMATIZADO - CARTAO OU PLACA DE MICRODILUICAO CONTENDO SUBSTRATOS PARA SENSIBILIDADE A ANTIBIOTICOS; TIPO: BACTERIAS GRAM-NEGATIVAS EM MATERIAIS DIVERSOS. CAIXA COM 20 CARTÕES.	CAT	MATERIAIS HOSPITALARES	1.280	R\$ 18,81	R\$ 24.079,11
TESTE PARA SENSIBILIDADE A ANTIBIOTICOS PARA SISTEMA AUTOMATIZADO - CARTAO OU PLACA DE MICRODILUICAO CONTENDO SUBSTRATOS PARA SENSIBILIDADE A ANTIBIOTICOS; TIPO: BACTERIAS GRAM-NEGATIVAS EM URINA. CAIXA COM 20 CARTÕES.	CAT	MATERIAIS HOSPITALARES	1.440	R\$ 25,01	R\$ 36.020,47
TESTE PARA SENSIBILIDADE A ANTIBIOTICOS PARA SISTEMA AUTOMATIZADO - CARTAO OU PLACA DE MICRODILUICAO CONTENDO SUBSTRATOS PARA SENSIBILIDADE A ANTIBIOTICOS; TIPO: BACTERIAS GRAM-POSITIVAS EM MATERIAIS DIVERSOS. CAIXA COM 20 CARTÕES.	CAT	MATERIAIS HOSPITALARES	1.580	R\$ 23,37	R\$ 36.929,06
PERÓXIDO DE HIDROGÊNIO 3% (ÁGUA OXIGENADA 10 VOLUMES), SOLUÇÃO TÓPICA. FRASCO 100 ML	FR	MEDICAMENTOS	113	R\$ 3,25	R\$ 367,03
ÁCIDO FÓLICO 5 MG COMPRIMIDO	CMP	MEDICAMENTOS	1.603	R\$ 0,06	R\$ 96,18
DESLANOSÍDEO 0,2 MG/ML, SOLUÇÃO INJETÁVEL, AMPOLA 2 ML	AMP	MEDICAMENTOS	134	R\$ 2,48	R\$ 332,71
METRONIDAZOL 5 MG/ML, SOLUÇÃO INJETÁVEL, FRASCO 100 ML	FR	MEDICAMENTOS	10.207	R\$ 4,34	R\$ 44.273,62
SULFAMETOXAZOL 80 MG/ML + TRIMETOPRIMA 16 MG/ML, SOLUÇÃO INJETÁVEL, AMPOLA 5 ML	AMP	MEDICAMENTOS	2.721	R\$ 3,47	R\$ 9.429,93
HIPROMELOSE (METILCELULOSE) 20 MG/ML (2%), SOLUÇÃO INTRAOCULAR, SERINGA 1,5 ML	SGA	MEDICAMENTOS	3.320	R\$ 14,83	R\$ 49.248,83
EFEDRINA, SULFATO 50 MG/ML, SOLUÇÃO INJETÁVEL, AMPOLA 1 ML	AMP	MEDICAMENTOS	1.931	R\$ 4,10	R\$ 7.912,42
INSULINA HUMANA REGULAR 100 UI/ML, SOLUÇÃO INJETÁVEL, FRASCO-AMPOLA 10 ML	FRA	MEDICAMENTOS	558	R\$ 25,62	R\$ 14.298,29

CARMUSTINA 100 MG, PÓ LIOFILIZADO INJETÁVEL, FRASCO-AMPOLA	FRA	MEDICAMENTOS	30	R\$ 288,66	R\$ 8.659,77
CLONAZEPAM 2,5 MG/ML, SOLUÇÃO ORAL, FRASCO 20 ML	FR	MEDICAMENTOS	401	R\$ 2,31	R\$ 925,12
NORFLOXACINO 400 MG COMPRIMIDO	CMP	MEDICAMENTOS	643	R\$ 0,39	R\$ 249,52
ÁCIDO ACETILSALICÍLICO 100 MG COMPRIMIDO	CMP	MEDICAMENTOS	18.070	R\$ 0,05	R\$ 909,30
PARACETAMOL 500 MG COMPRIMIDO	CMP	MEDICAMENTOS	26.872	R\$ 0,09	R\$ 2.392,47
ACETAZOLAMIDA 250 MG COMPRIMIDO	CMP	MEDICAMENTOS	3.569	R\$ 0,36	R\$ 1.288,21
ÁCIDO ÉPSILON AMINOCAPRÓICO 50 MG/ML, SOLUÇÃO INJETÁVEL, FRASCO-AMPOLA 20 ML	FRA	MEDICAMENTOS	2.689	R\$ 23,77	R\$ 63.925,20
ÁCIDO VALPRÓICO 250 MG CÁPSULA	CAP	MEDICAMENTOS	2.867	R\$ 0,27	R\$ 766,69
ALBUMINA HUMANA 200 MG/ML (20%), SOLUÇÃO INJETÁVEL, FRASCO-AMPOLA 50 ML	FRA	MEDICAMENTOS	5.452	R\$ 187,43	R\$ 1.021.884,00
ALOPURINOL 100 MG COMPRIMIDO	CMP	MEDICAMENTOS	6.314	R\$ 0,16	R\$ 1.013,71
AMICACINA, SULFATO 250 MG/ML, SOLUÇÃO INJETÁVEL, AMPOLA 2 ML	AMP	MEDICAMENTOS	1.662	R\$ 4,82	R\$ 8.014,96
AMINOÁCIDOS 100 MG/ML (10%), SEM ELETRÓLITOS, SEM CARBOIDRATOS, COM OU SEM TAURINA, SOLUÇÃO INJETÁVEL, PARA USO PEDIÁTRICO, FRASCO 100 ML	FR	MEDICAMENTOS	44	R\$ 30,94	R\$ 1.361,15
AMINOFILINA 24 MG/ML, SOLUÇÃO INJETÁVEL, AMPOLA 10 ML	AMP	MEDICAMENTOS	505	R\$ 5,52	R\$ 2.789,26
AMIODARONA 200 MG COMPRIMIDO	CMP	MEDICAMENTOS	9.457	R\$ 0,30	R\$ 2.840,08
AMIODARONA 50 MG/ML, SOLUÇÃO INJETÁVEL, AMPOLA 3 ML	AMP	MEDICAMENTOS	4.540	R\$ 2,24	R\$ 10.150,75
AMPICILINA 500 MG, PÓ PARA SOLUÇÃO INJETÁVEL, FRASCO AMPOLA	FRA	MEDICAMENTOS	1.586	R\$ 2,67	R\$ 4.234,62
AMPICILINA 1000 MG, PÓ PARA SOLUÇÃO INJETÁVEL, FRASCO AMPOLA	FRA	MEDICAMENTOS	7.170	R\$ 2,98	R\$ 21.337,99
AMITRIPTILINA 25 MG COMPRIMIDO	CMP	MEDICAMENTOS	5.791	R\$ 0,04	R\$ 249,85
ATROPINA 5MG/ML (0,5%), SOLUÇÃO TÓPICA OFTÁLMICA, FRASCO 5 ML	FR	MEDICAMENTOS	280	R\$ 11,10	R\$ 3.108,00
AZATIOPRINA 50 MG COMPRIMIDO	CMP	MEDICAMENTOS	2.569	R\$ 0,93	R\$ 2.393,03
BICARBONATO DE SÓDIO 84 MG/ML (8,4%), SOLUÇÃO INJETÁVEL, AMPOLA DE PLÁSTICO 10 ML	AMP	MEDICAMENTOS	12.077	R\$ 0,71	R\$ 8.592,80

BIPERIDENO 5 MG/ML, SOLUÇÃO INJETÁVEL, AMPOLA 1 ML	AMP	MEDICAMENTOS	3	R\$ 1,94	R\$ 5,82
BLEOMICINA 15 U, PÓ PARA SOLUÇÃO INJETÁVEL, FRASCO-AMPOLA	FRA	MEDICAMENTOS	231	R\$ 269,76	R\$ 62.314,82
BUPIVACAÍNA 5 MG/ML (0,5%), SEM VASOCONSTRITOR, SOLUÇÃO INJETÁVEL, FRASCO-AMPOLA 20 ML	FRA	MEDICAMENTOS	764	R\$ 5,11	R\$ 3.907,42
BUPIVACAÍNA 5 MG/ML (0,5%) + EPINEFRINA, HEMITARTARATO 0,0091 MG/ML, SOLUÇÃO INJETÁVEL, FRASCO-AMPOLA 20 ML	FRA	MEDICAMENTOS	455	R\$ 16,24	R\$ 7.389,80
CAPTOPRIL 25 MG COMPRIMIDO	CMP	MEDICAMENTOS	9.528	R\$ 0,04	R\$ 412,73
CARBAMAZEPINA 200 MG COMPRIMIDO	CMP	MEDICAMENTOS	4.840	R\$ 0,20	R\$ 976,98
CEFALEXINA 500 MG CÁPSULA	CAP	MEDICAMENTOS	1.130	R\$ 0,56	R\$ 631,82
CEFALEXINA 50 MG/ML, PÓ PARA SUSPENSÃO ORAL, FRASCO 100 ML	FR	MEDICAMENTOS	78	R\$ 12,34	R\$ 962,14
CEFALEXINA 50 MG/ML, PÓ PARA SUSPENSÃO ORAL, FRASCO 60 A 100 ML	FR	MEDICAMENTOS	44	R\$ 11,01	R\$ 484,64
DEXTROCETAMINA 50 MG/ML, SOLUÇÃO INJETÁVEL, FRASCO-AMPOLA 10 ML	FRA	MEDICAMENTOS	1.875	R\$ 29,57	R\$ 55.450,07
ESCETAMINA (DEXTROCETAMINA) 50 MG/ML, SOLUÇÃO INJETÁVEL, FRASCO-AMPOLA 10 ML	FRA	MEDICAMENTOS	1.138	R\$ 51,83	R\$ 58.978,61
CICLOFOSFAMIDA 50 MG DRÁGEA	DRA	MEDICAMENTOS	4.504	R\$ 0,85	R\$ 3.835,31
CICLOFOSFAMIDA 1000 MG, PÓ PARA SOLUÇÃO INJETÁVEL, FRASCO-AMPOLA	FRA	MEDICAMENTOS	950	R\$ 46,20	R\$ 43.893,44
CICLOPENTOLATO 10 MG/ML (1%), SOLUÇÃO TÓPICA OFTÁLMICA, FRASCO 5 ML	FR	MEDICAMENTOS	96	R\$ 8,66	R\$ 831,43
CLONAZEPAM 0,5 MG COMPRIMIDO	CMP	MEDICAMENTOS	1.367	R\$ 0,08	R\$ 103,17
CLONAZEPAM 2 MG COMPRIMIDO	CMP	MEDICAMENTOS	3.467	R\$ 0,05	R\$ 177,88
CLONIDINA 0,150 MG COMPRIMIDO	CMP	MEDICAMENTOS	525	R\$ 0,33	R\$ 174,63
CLORAMBUCILA 2 MG COMPRIMIDO	CMP	MEDICAMENTOS	4.912	R\$ 3,47	R\$ 17.060,11
HIDRÓXIDO DE POTÁSSIO 100 MG/ML (10%) SOLUÇÃO TÓPICA, FRASCO 2 ML	FR	MEDICAMENTOS	3	R\$ 12,66	R\$ 37,98
CLORPROMAZINA 25 MG COMPRIMIDO	CMP	MEDICAMENTOS	315	R\$ 0,28	R\$ 87,15
CLORPROMAZINA 40 MG/ML (4%), SOLUÇÃO ORAL, FRASCO 20 ML	FR	MEDICAMENTOS	59	R\$ 6,78	R\$ 399,90

CLORPROMAZINA 5 MG/ML, SOLUÇÃO INJETÁVEL, AMPOLA 5 ML	AMP	MEDICAMENTOS	49	R\$ 2,61	R\$ 127,89
COLCHICINA, CLORIDRATO 0.5 MG COMPRIMIDO	CMP	MEDICAMENTOS	1.787	R\$ 0,34	R\$ 609,06
COLESTIRAMINA 854,4 MG/G, PÓ PARA USO ORAL, ENVELOPE 4,68 G	ENV	MEDICAMENTOS	288	R\$ 7,68	R\$ 2.211,08
DEXAMETASONA, ACETATO 1 MG/G (0,1%), CREME DERMATOLÓGICO, BISNAGA 10G	BSN	MEDICAMENTOS	317	R\$ 1,64	R\$ 519,90
DEXAMETASONA 1 MG/ML (0,1%), SUSPENSÃO OFTÁLMICA, FRASCO 5 ML	FR	MEDICAMENTOS	626	R\$ 7,79	R\$ 4.875,21
DEXAMETASONA, FOSFATO DISSÓDICO 4 MG/ML, SOLUÇÃO INJETÁVEL, AMPOLA 2,5 ML	AMP	MEDICAMENTOS	11.342	R\$ 1,78	R\$ 20.210,43
DEXAMETASONA, FOSFATO DISSÓDICO 4 MG/ML, SOLUÇÃO INJETÁVEL, AMPOLA OU FRASCO-AMPOLA 2,5 ML	AMP	MEDICAMENTOS	5.081	R\$ 1,56	R\$ 7.931,41
DEXCLORFENIRAMINA 2 MG COMPRIMIDO	CMP	MEDICAMENTOS	8.343	R\$ 0,06	R\$ 459,94
DEXCLORFENIRAMINA 0,4 MG/ML, SOLUÇÃO ORAL, FRASCO 100 ML	FR	MEDICAMENTOS	130	R\$ 2,27	R\$ 294,90
DIAZEPAM 5 MG COMPRIMIDO	CMP	MEDICAMENTOS	2.695	R\$ 0,06	R\$ 151,83
DIAZEPAM 10 MG COMPRIMIDO	CMP	MEDICAMENTOS	1.912	R\$ 0,06	R\$ 114,90
DIAZEPAM 5 MG/ML, SOLUÇÃO INJETÁVEL, AMPOLA 2 ML	AMP	MEDICAMENTOS	1.484	R\$ 0,77	R\$ 1.148,93
DIGOXINA 0.25 MG COMPRIMIDO	CMP	MEDICAMENTOS	963	R\$ 0,25	R\$ 243,79
DIPIRIDAMOL 5 MG/ML, SOLUÇÃO INJETÁVEL, AMPOLA 2 ML	AMP	MEDICAMENTOS	1.861	R\$ 8,70	R\$ 16.192,68
DIPIRONA 500 MG/ML, SOLUÇÃO ORAL, FRASCO 10 ML A 30 ML	FR	MEDICAMENTOS	2.750	R\$ 1,25	R\$ 3.440,53
DIPIRONA 500 MG/ML, SOLUÇÃO INJETÁVEL, AMPOLA 2 ML	AMP	MEDICAMENTOS	178.787	R\$ 0,71	R\$ 127.059,61
DOPAMINA, CLORIDRATO 5 MG/ML, SOLUÇÃO INJETÁVEL, AMPOLA 10 ML	AMP	MEDICAMENTOS	48	R\$ 2,77	R\$ 132,76
DOXORRUBICINA 50 MG, PÓ LIOFILIZADO PARA SOLUÇÃO INJETÁVEL, FRASCO-AMPOLA	FRA	MEDICAMENTOS	104	R\$ 35,85	R\$ 3.728,35
DOXORRUBICINA 2 MG/ML, SOLUÇÃO INJETÁVEL, FRASCO-AMPOLA 25 ML	FRA	MEDICAMENTOS	696	R\$ 39,96	R\$ 27.812,40
EPINEFRINA 1 MG/ML, SOLUÇÃO INJETÁVEL, AMPOLA 1 ML	AMP	MEDICAMENTOS	11.101	R\$ 1,08	R\$ 12.025,51

ESPIRONOLACTONA 25 MG COMPRIMIDO	CMP	MEDICAMENTOS	14.530	R\$ 0,24	R\$ 3.456,43
ESPIRONOLACTONA 100 MG COMPRIMIDO	CMP	MEDICAMENTOS	1.905	R\$ 0,81	R\$ 1.550,65
FENITOÍNA 100 MG COMPRIMIDO	CMP	MEDICAMENTOS	2.855	R\$ 0,11	R\$ 320,85
FENITOINA SODICA 50 MG/ML, SOLUÇÃO INJETÁVEL, AMPOLA 5 ML	AMP	MEDICAMENTOS	5.527	R\$ 1,90	R\$ 10.510,56
FENOBARBITAL SÓDICO 100 MG COMPRIMIDO	CMP	MEDICAMENTOS	2.110	R\$ 0,18	R\$ 379,86
FENOBARBITAL 40 MG/ML (4%), SOLUÇÃO ORAL, FRASCO 20 ML	FR	MEDICAMENTOS	121	R\$ 4,19	R\$ 507,00
FENTANILA, CITRATO 0,05 MG/ML, SOLUÇÃO INJETÁVEL, FRASCO-AMPOLA OU AMPOLA 10 ML	FRA	MEDICAMENTOS	28.287	R\$ 2,40	R\$ 67.796,79
HIDRÓXIDO FÉRRICO, SACARATO 20 MG/ML, SOLUÇÃO INJETÁVEL, AMPOLA 5 ML	AMP	MEDICAMENTOS	1.856	R\$ 7,06	R\$ 13.097,33
ÓXIDO FÉRRICO, SACARATO 20 MG/ML, SOLUÇÃO INJETÁVEL, AMPOLA 5 ML	AMP	MEDICAMENTOS	1.116	R\$ 7,82	R\$ 8.732,53
FLUORURACILA 50 MG/ML, SOLUÇÃO INJETÁVEL, FRASCO-AMPOLA 50 ML	FRA	MEDICAMENTOS	52	R\$ 70,00	R\$ 3.640,00
FUROSEMIDA 40 MG COMPRIMIDO	CMP	MEDICAMENTOS	31.909	R\$ 0,06	R\$ 1.897,02
FUROSEMIDA 10 MG/ML, SOLUÇÃO INJETÁVEL, AMPOLA 2 ML	AMP	MEDICAMENTOS	70.926	R\$ 0,71	R\$ 50.055,99
GENTAMICINA 40 MG/ML, SOLUÇÃO INJETÁVEL, AMPOLA 2 ML	AMP	MEDICAMENTOS	3.029	R\$ 1,48	R\$ 4.493,02
GLICEROL 120 MG/ML (12%), ENEMA, FRASCO 500 ML	FR	MEDICAMENTOS	854	R\$ 9,84	R\$ 8.400,52
GLICEROL SUPOSITÓRIO PARA USO EM ADULTOS	SUP	MEDICAMENTOS	596	R\$ 1,84	R\$ 1.095,31
GLICEROL SUPOSITÓRIO PARA USO PEDIÁTRICO	SUP	MEDICAMENTOS	597	R\$ 1,83	R\$ 1.093,90
GLICOSE 500MG/ML (50%), SOLUÇÃO INJETÁVEL, AMPOLA DE PLÁSTICO 10ML	AMP	MEDICAMENTOS	154	R\$ 0,49	R\$ 74,69
GLICONATO DE CÁLCIO 100 MG/ML (10%), SOLUÇÃO INJETÁVEL, AMPOLA 10 ML	AMP	MEDICAMENTOS	10.090	R\$ 1,67	R\$ 16.863,98
HALOPERIDOL 1 MG COMPRIMIDO	CMP	MEDICAMENTOS	1.173	R\$ 0,15	R\$ 175,62
HALOPERIDOL 2 MG/ML, SOLUÇÃO ORAL, FRASCO 20 ML	FR	MEDICAMENTOS	122	R\$ 3,66	R\$ 446,36
HALOPERIDOL 5MG/ML, SOLUÇÃO INJETÁVEL, AMPOLA 1 ML	AMP	MEDICAMENTOS	1.430	R\$ 1,93	R\$ 2.753,52

HEPARINA SÓDICA SUÍNA 5.000 UI/ML, SOLUÇÃO INJETÁVEL, FRASCO-AMPOLA 5 ML	FRA	MEDICAMENTOS	12.250	R\$ 11,81	R\$ 144.723,49
HIDRALAZINA 50 MG DRÁGEA	DRA	MEDICAMENTOS	11.103	R\$ 0,42	R\$ 4.674,23
HIDRALAZINA 20 MG/ML, SOLUÇÃO INJETÁVEL, AMPOLA 1 ML	AMP	MEDICAMENTOS	242	R\$ 5,44	R\$ 1.317,63
HIDROCLOROTIAZIDA 50 MG COMPRIMIDO	CMP	MEDICAMENTOS	3	R\$ 0,06	R\$ 0,17
HIDROCORTISONA, SUCCINATO SÓDICO 100 MG, PÓ PARA SOLUÇÃO INJETÁVEL, FRASCO-AMPOLA	FRA	MEDICAMENTOS	11.251	R\$ 3,22	R\$ 36.178,83
HIDROCORTISONA, SUCCINATO SÓDICO 500 MG, PÓ PARA SOLUÇÃO INJETÁVEL, FRASCO-AMPOLA	FRA	MEDICAMENTOS	79	R\$ 5,71	R\$ 451,39
ESCOPOLAMINA, BUTILBROMETO 20 MG/ML, SOLUÇÃO INJETÁVEL, AMPOLA 1 ML	AMP	MEDICAMENTOS	11.264	R\$ 1,06	R\$ 11.969,04
ESCOPOLAMINA, BUTILBROMETO 10 MG COMPRIMIDO	CMP	MEDICAMENTOS	3.333	R\$ 0,88	R\$ 2.943,57
IMIPRAMINA 25 MG DRÁGEA	DRA	MEDICAMENTOS	331	R\$ 0,42	R\$ 138,80
IODETO DE POTÁSSIO 75 MG/ML (7,5%), FRASCO COM CONTA-GOTAS, 25 ML	FR	MEDICAMENTOS	173	R\$ 15,60	R\$ 2.699,08
LEVODOPA 250 MG + CARBIDOPA 25 MG COMPRIMIDO	CMP	MEDICAMENTOS	504	R\$ 0,81	R\$ 407,70
LIDOCAINA 20 MG/G (2%), GELÉIA, USO TÓPICO, BISNAGA 30G	BSN	MEDICAMENTOS	4.913	R\$ 3,59	R\$ 17.618,91
LOPERAMIDA 2 MG COMPRIMIDO	CMP	MEDICAMENTOS	13.146	R\$ 0,11	R\$ 1.504,91
MANITOL 200 MG/ML (20%), SOLUÇÃO INJETÁVEL, BOLSA OU FRASCO POLIETILENO SISTEMA FECHADO 250 ML	FR	MEDICAMENTOS	1.819	R\$ 7,24	R\$ 13.166,36
AMICACINA, SULFATO 50 MG/ML, SOLUÇÃO INJETÁVEL, AMPOLA 2 ML	AMP	MEDICAMENTOS	656	R\$ 8,00	R\$ 5.248,00
MEBENDAZOL 20 MG/ML, SUSPENSÃO ORAL, FRASCO 30 ML	FR	MEDICAMENTOS	4	R\$ 1,32	R\$ 5,28
MELFALANO 2 MG COMPRIMIDO	CMP	MEDICAMENTOS	765	R\$ 7,11	R\$ 5.437,76
MERCAPTOPYRINA 50 MG COMPRIMIDO	CMP	MEDICAMENTOS	12.144	R\$ 3,54	R\$ 42.943,16
METILCELULOSE 20 MG/ML (2%), SOLUÇÃO TÓPICA OFTÁLMICA, FRASCO 5 ML	FR	MEDICAMENTOS	186	R\$ 34,55	R\$ 6.426,33
METILDOPA 500 MG COMPRIMIDO	CMP	MEDICAMENTOS	2.248	R\$ 0,96	R\$ 2.165,39

METILERGOMETRINA 0,2 MG/ML, SOLUÇÃO INJETÁVEL, AMPOLA 1 ML	AMP	MEDICAMENTOS	249	R\$ 3,04	R\$ 756,10
METOCLOPRAMIDA 10 MG COMPRIMIDO	CMP	MEDICAMENTOS	24.305	R\$ 0,08	R\$ 1.894,62
METOCLOPRAMIDA 5 MG/ML, SOLUÇÃO INJETÁVEL, AMPOLA 2 ML	AMP	MEDICAMENTOS	20.249	R\$ 0,64	R\$ 13.048,70
METRONIDAZOL 250 MG COMPRIMIDO	CMP	MEDICAMENTOS	7.572	R\$ 0,19	R\$ 1.467,36
MONOETANOLAMINA, OLEATO 50 MG/ML (5%), SOLUÇÃO INJETÁVEL, AMPOLA 2 ML	AMP	MEDICAMENTOS	225	R\$ 7,29	R\$ 1.639,21
MORFINA 10 MG/ML, SOLUÇÃO INJETÁVEL, AMPOLA 1 ML	AMP	MEDICAMENTOS	31.262	R\$ 1,34	R\$ 41.751,63
METOTREXATO 2,5 MG COMPRIMIDO	CMP	MEDICAMENTOS	794	R\$ 0,95	R\$ 756,22
POTÁSSIO, CLORETO 100 MG/ML (10%), SOLUÇÃO INJETÁVEL, AMPOLA DE PLÁSTICO 10 ML	AMP	MEDICAMENTOS	34.685	R\$ 0,32	R\$ 11.020,33
LIDOCAÍNA 100 MG/ML (10%), SOLUÇÃO TÓPICA SPRAY, FRASCO 50 ML	FR	MEDICAMENTOS	316	R\$ 34,94	R\$ 11.039,86
LIDOCAÍNA 20 MG/ML (2%) COM EPINEFRINA 0,0091 MG/ML, SOLUÇÃO INJETÁVEL, FRASCO-AMPOLA 20 ML	FRA	MEDICAMENTOS	4.917	R\$ 6,75	R\$ 33.181,95
HEPARINA SÓDICA SUÍNA 5.000 UI/0,25ML, SOLUÇÃO INJETÁVEL AMPOLA 0,25 ML	AMP	MEDICAMENTOS	19.882	R\$ 4,73	R\$ 94.096,62
CLORETO DE CÁLCIO 100 MG/ML (10%), SOLUÇÃO INJETÁVEL, AMPOLA 10 ML	AMP	MEDICAMENTOS	952	R\$ 14,53	R\$ 13.831,98
CLORETO DE POTÁSSIO 600 MG DRÁGEA	DRA	MEDICAMENTOS	26.350	R\$ 0,76	R\$ 19.945,84
DEXAMETASONA 4 MG COMPRIMIDO	CMP	MEDICAMENTOS	40.667	R\$ 0,22	R\$ 8.947,26
DICLOFENACO SÓDICO 50 MG COMPRIMIDO	CMP	MEDICAMENTOS	7.288	R\$ 0,05	R\$ 346,59
METILPREDNISOLONA, SUCCINATO SÓDICO 500 MG, PÓ PARA SOLUÇÃO INJETÁVEL, FRASCO-AMPOLA	FRA	MEDICAMENTOS	2.333	R\$ 11,45	R\$ 26.704,65
GENTAMICINA 12 MG/ML (1,2%), SOLUÇÃO TÓPICA OFTÁLMICA, FRASCO 5 ML	FR	MEDICAMENTOS	5	R\$ 59,00	R\$ 295,00
LIDOCAÍNA 20 MG/ML (2%) SEM VASCONSTRITOR, SOLUÇÃO INJETÁVEL, FRASCO-AMPOLA 20 ML	FRA	MEDICAMENTOS	6.530	R\$ 5,53	R\$ 36.095,49
ISOSSORBIDA, DINITRATO 5 MG, COMPRIMIDO SUBLINGUAL	CMP	MEDICAMENTOS	561	R\$ 0,27	R\$ 150,96
LIDOCAÍNA 10 MG/ML (1%) SEM VASOCONSTRITOR, SOLUÇÃO INJETÁVEL, FRASCO-AMPOLA 20 ML	FRA	MEDICAMENTOS	8.173	R\$ 6,51	R\$ 53.240,70

BUPIVACAÍNA 7,5 MG/ML (0,75%), SOLUÇÃO INJETÁVEL, FRASCO-AMPOLA 20 ML	FRA	MEDICAMENTOS	725	R\$ 26,56	R\$ 19.253,22
LIDOCAÍNA 10 MG/ML (1%) COM EPINEFRINA 0,0091 MG/ML, SOLUÇÃO INJETÁVEL, FRASCO-AMPOLA 20 ML	FRA	MEDICAMENTOS	816	R\$ 11,28	R\$ 9.202,05
ASPARAGINASE 10.000 U, PÓ LIOFILIZADO PARA SOLUÇÃO INJETÁVEL, FRASCO-AMPOLA	FRA	MEDICAMENTOS	26	R\$ 1.377,85	R\$ 35.824,10
ETOPOSÍDEO 20 MG/ML, SOLUÇÃO INJETÁVEL, FRASCO-AMPOLA 5 ML	FRA	MEDICAMENTOS	1.018	R\$ 13,80	R\$ 14.045,99
CISPLATINA 1 MG/ML, SOLUÇÃO INJETÁVEL, FRASCO-AMPOLA 50 ML	FRA	MEDICAMENTOS	200	R\$ 23,86	R\$ 4.771,48
MITOMICINA C 0,2 MG/ML (0,02%), PÓ LIOFILIZADO ESTÉRIL, USO OFTÁLMICO, FRASCO-AMPOLA + DILUENTE PARA RECONSTITUIÇÃO	FRA	MEDICAMENTOS	49	R\$ 101,24	R\$ 4.961,00
BIPERIDENO 2 MG COMPRIMIDO	CMP	MEDICAMENTOS	140	R\$ 0,20	R\$ 28,00
DAUNORRUBICINA, 20 MG, PÓ PARA SOLUÇÃO INJETÁVEL, FRASCO-AMPOLA	FRA	MEDICAMENTOS	552	R\$ 84,35	R\$ 46.559,71
CEFOTAXIMA 1000 MG, PÓ PARA SOLUÇÃO INJETÁVEL, FRASCO AMPOLA	FRA	MEDICAMENTOS	1.215	R\$ 7,38	R\$ 8.963,54
AMOXICILINA 50 MG/ML, PÓ PARA SUSPENSÃO ORAL, FRASCO 150 ML	FR	MEDICAMENTOS	92	R\$ 10,20	R\$ 938,71
DOBUTAMINA 12,5 MG/ML, SOLUÇÃO INJETÁVEL, AMPOLA 20 ML	AMP	MEDICAMENTOS	13.753	R\$ 4,80	R\$ 65.974,41
ACICLOVIR 200 MG COMPRIMIDO	CMP	MEDICAMENTOS	86.696	R\$ 0,19	R\$ 16.425,40
ACICLOVIR 250 MG PÓ, PARA SOLUÇÃO INJETÁVEL, FRASCO AMPOLA	FRA	MEDICAMENTOS	6.802	R\$ 6,00	R\$ 40.819,50
CALCITRIOL 0.25 MCG CÁPSULA	CAP	MEDICAMENTOS	1.788	R\$ 1,42	R\$ 2.543,82
CEFTRIAXONA 1000 MG, PÓ PARA SOLUÇÃO INJETÁVEL, FRASCO AMPOLA	FRA	MEDICAMENTOS	12.495	R\$ 3,49	R\$ 43.638,24
CICLOSPORINA 100 MG/ML, SOLUÇÃO ORAL ,FRASCO 50 ML	FR	MEDICAMENTOS	75	R\$ 261,45	R\$ 19.608,76
DOXICICLINA 100 MG DRÁGEA	DRA	MEDICAMENTOS	642	R\$ 0,44	R\$ 285,43
LORAZEPAM 1 MG/ML, SOLUÇÃO ORAL, FRASCO 20 ML	FR	MEDICAMENTOS	144	R\$ 16,29	R\$ 2.345,68
ATRACÚRIO 10 MG/ML, SOLUÇÃO INJETÁVEL, AMPOLA 2,5 ML	AMP	MEDICAMENTOS	1.928	R\$ 11,09	R\$ 21.375,46

MESNA 100 MG/ML, SOLUÇÃO INJETÁVEL, AMPOLA 4 ML	AMP	MEDICAMENTOS	1.560	R\$ 6,24	R\$ 9.735,72
NEOMICINA SULFATO 5 MG/G + BACITRACINA ZINICA 250 UI/G, POMADA, BISNAGA 15G A 25G	BSN	MEDICAMENTOS	441	R\$ 2,56	R\$ 1.127,60
NEOSTIGMINA, METILSULFATO 0,5 MG/ML, SOLUÇÃO INJETÁVEL, AMPOLA 1 ML	AMP	MEDICAMENTOS	4.528	R\$ 1,07	R\$ 4.863,45
NISTATINA 25.000 UI/G, CREME VAGINAL, BISNAGA 60G	BSN	MEDICAMENTOS	303	R\$ 6,66	R\$ 2.018,08
NISTATINA 100.000 UI/ML SUSPENSÃO ORAL, FRASCO 50 ML	FR	MEDICAMENTOS	486	R\$ 5,00	R\$ 2.430,96
NITROFURANTOÍNA 100 MG CÁPSULA	CAP	MEDICAMENTOS	860	R\$ 0,40	R\$ 339,83
BISSULFITO DE SÓDIO 50 MG/ML (5%), SOLUÇÃO USO TÓPICO, ALMOTOLIA 50 ML	FR	MEDICAMENTOS	28	R\$ 20,61	R\$ 577,02
OXACILINA 500 MG, PÓ PARA SOLUÇÃO INJETÁVEL, FRASCO AMPOLA	FRA	MEDICAMENTOS	31.552	R\$ 2,07	R\$ 65.375,99
PANCURÔNIO 2 MG/ML, SOLUÇÃO INJETÁVEL, AMPOLA 2 ML	AMP	MEDICAMENTOS	902	R\$ 7,51	R\$ 6.778,21
BENZILPENICILINA BENZATINA 1.200.000 UI, PÓ PARA SUSPENSÃO INJETÁVEL, FRASCO AMPOLA	FRA	MEDICAMENTOS	262	R\$ 5,74	R\$ 1.503,38
BENZILPENICILINA POTÁSSICA 5.000.000 UI, PÓ PARA SUSPENSÃO INJETÁVEL, FRASCO AMPOLA	FRA	MEDICAMENTOS	2.878	R\$ 8,81	R\$ 25.349,48
BENZILPENICILINA PROCAÍNA 300.000 UI + BENZILPENICILINA POTÁSSICA 100.000 UI, PÓ PARA SUSPENSÃO INJETÁVEL, FRASCO AMPOLA	FRA	MEDICAMENTOS	145	R\$ 5,44	R\$ 788,47
PILOCARPINA 20 MG/ML, SOLUÇÃO TÓPICA OFTÁLMICA, FRASCO 10 ML	FR	MEDICAMENTOS	145	R\$ 19,18	R\$ 2.781,38
PIRIDOSTIGMINA 60 MG COMPRIMIDO	CMP	MEDICAMENTOS	169	R\$ 0,42	R\$ 70,98
PIRIMETAMINA 25 MG COMPRIMIDO	CMP	MEDICAMENTOS	413	R\$ 0,08	R\$ 35,09
PREDNISONA 5 MG COMPRIMIDO	CMP	MEDICAMENTOS	28.274	R\$ 0,06	R\$ 1.702,91
PREDNISONA 20 MG COMPRIMIDO	CMP	MEDICAMENTOS	32.909	R\$ 0,18	R\$ 5.913,00
PROMETAZINA 25 MG COMPRIMIDO	CMP	MEDICAMENTOS	399	R\$ 0,27	R\$ 105,96
PROMETAZINA 25 MG/ML, SOLUÇÃO INJETÁVEL, AMPOLA 2 ML	AMP	MEDICAMENTOS	691	R\$ 2,68	R\$ 1.848,72
PROPILTIOURACILA 100 MG COMPRIMIDO	CMP	MEDICAMENTOS	48	R\$ 0,70	R\$ 33,50
PROPRANOLOL 40 MG COMPRIMIDO	CMP	MEDICAMENTOS	2.615	R\$ 0,03	R\$ 88,18

SAIS PARA REIDRATAÇÃO ORAL, PÓ PARA SOLUÇÃO ORAL, ENVELOPE 27,9 G	ENV	MEDICAMENTOS	1.384	R\$ 2,23	R\$ 3.086,27
SIMETICONA 75 MG/ML, EMULSÃO ORAL, FRASCO 10 A 15ML	FR	MEDICAMENTOS	9.030	R\$ 1,29	R\$ 11.664,58
SULFASSALAZINA 500 MG COMPRIMIDO	CMP	MEDICAMENTOS	349	R\$ 0,97	R\$ 339,93
SULFATO FERROSO 40 MG DE FERRO ELEMENTAR DRÁGEA	DRA	MEDICAMENTOS	9.547	R\$ 0,07	R\$ 703,68
MAGNÉSIO, SULFATO 500 MG/ML (50%), SOLUÇÃO INJETÁVEL, AMPOLA 10 ML	AMP	MEDICAMENTOS	7.192	R\$ 6,03	R\$ 43.400,02
TIMOLOL 5 MG/ML (0,5%), SOLUÇÃO TÓPICA OFTÁLMICA, FRASCO 5 ML	FR	MEDICAMENTOS	4.507	R\$ 2,67	R\$ 12.030,64
TIOPENTAL SÓDICO 1000 MG, PÓ PARA SOLUÇÃO INJETÁVEL, FRASCO-AMPOLA	FRA	MEDICAMENTOS	81	R\$ 34,68	R\$ 2.809,18
TROPICAMIDA 10 MG/ML (1%), SOLUÇÃO TÓPICA OFTÁLMICA, FRASCO 5 ML	FR	MEDICAMENTOS	2.304	R\$ 14,70	R\$ 33.877,43
VERAPAMIL 80 MG COMPRIMIDO	CMP	MEDICAMENTOS	1	R\$ 0,12	R\$ 0,12
VIMBLASTINA 1 MG/ML, SOLUÇÃO INJETÁVEL, FRASCO AMPOLA 10 ML	FRA	MEDICAMENTOS	200	R\$ 97,42	R\$ 19.483,11
VINCRISTINA, SULFATO 1 MG/ML, SOLUÇÃO INJETÁVEL, FRASCO-AMPOLA 1 ML	FRA	MEDICAMENTOS	814	R\$ 27,07	R\$ 22.031,73
POLIVITAMÍNICO COMPLEXO B, SOLUÇÃO INJETÁVEL, AMPOLA 2 ML	AMP	MEDICAMENTOS	247	R\$ 2,85	R\$ 703,35
ÁCIDO ASCÓRBICO (VITAMINA C) 200 MG/ML (20%), SOLUÇÃO ORAL, FRASCO 20 ML	FR	MEDICAMENTOS	10	R\$ 1,94	R\$ 19,40
ÁCIDO ASCÓRBICO (VITAMINA C) 100 MG/ML, SOLUÇÃO INJETÁVEL, AMPOLA 5 ML	AMP	MEDICAMENTOS	801	R\$ 1,19	R\$ 949,51
FITOMENADIONA 10 MG/ML (VITAMINA K1), SOLUÇÃO INJETÁVEL, AMPOLA 1 ML, INTRAMUSCULAR	AMP	MEDICAMENTOS	2.687	R\$ 1,79	R\$ 4.801,33
SULFAMETOXAZOL 400 MG + TRIMETOPRIMA 80 MG COMPRIMIDO	CMP	MEDICAMENTOS	37.266	R\$ 0,19	R\$ 7.189,23
SULFAMETOXAZOL 40 MG/ML + TRIMETOPRIMA 8 MG/ML, SUSPENSÃO ORAL, FRASCO 50 ML A 100 ML	FR	MEDICAMENTOS	774	R\$ 7,88	R\$ 6.102,91
ACETILCISTEINA 100 MG/ML (10%), SOLUÇÃO INJETÁVEL, AMPOLA 3 ML	AMP	MEDICAMENTOS	26	R\$ 3,90	R\$ 101,40
VANCOMICINA 500 MG, PÓ PARA SOLUÇÃO INJETÁVEL, FRASCO AMPOLA	FRA	MEDICAMENTOS	26.054	R\$ 3,27	R\$ 85.224,84

SALBUTAMOL, SULFATO 0,5 MG/ML, SOLUÇÃO INJETÁVEL, AMPOLA 1 ML	AMP	MEDICAMENTOS	20	R\$ 1,36	R\$ 27,17
SULFATO FERROSO 125 MG/ML (25 MG/ML DE FERRO ELEMENTAR), SOLUÇÃO ORAL, FRASCO 30 ML	FR	MEDICAMENTOS	145	R\$ 1,76	R\$ 255,54
TIAMINA, CLORIDRATO 100 MG/ML, SOLUÇÃO INJETÁVEL, AMPOLA 1 ML	AMP	MEDICAMENTOS	20.883	R\$ 8,20	R\$ 171.256,61
AMOXICILINA 500 MG CÁPSULA	CAP	MEDICAMENTOS	3.555	R\$ 0,32	R\$ 1.128,82
CEFTAZIDIMA 1000 MG, PÓ PARA SOLUÇÃO INJETÁVEL, FRASCO AMPOLA	FR	MEDICAMENTOS	1.541	R\$ 11,27	R\$ 17.362,21
DILTIAZEM 60 MG COMPRIMIDO	CMP	MEDICAMENTOS	2.139	R\$ 0,25	R\$ 530,99
MITOXANTRONA 2 MG/ML, SOLUÇÃO INJETÁVEL, FRASCO-AMPOLA 10 ML	FRA	MEDICAMENTOS	61	R\$ 310,63	R\$ 18.948,45
TIOGUANINA 40 MG COMPRIMIDO	CMP	MEDICAMENTOS	425	R\$ 8,35	R\$ 3.546,63
PROXIMETACAÍNA 5 MG/ML (0,5%), SOLUÇÃO TÓPICA OFTÁLMICA, FRASCO 5 ML	FR	MEDICAMENTOS	1.343	R\$ 8,74	R\$ 11.740,24
IMUNOGLOBULINA HUMANA ANTI-HEPATITE B 1000 UI, SOLUÇÃO INJETÁVEL, AMPOLA OU SERINGA 5 ML	AMP	MEDICAMENTOS	16	R\$ 1.487,92	R\$ 23.806,72
MORFINA 10 MG COMPRIMIDO	CMP	MEDICAMENTOS	81.800	R\$ 0,48	R\$ 39.194,90
PAPAVERINA, CLORIDRATO 50 MG/ML, SOLUÇÃO INJETÁVEL, AMPOLA 2 ML	AMP	MEDICAMENTOS	191	R\$ 16,53	R\$ 3.157,36
SUCRALFATO 500 MG CÁPSULA	CAP	MEDICAMENTOS	104	R\$ 0,53	R\$ 54,68
ÁGUA PARA INJETÁVEIS 1 ML/ML, SOLUÇÃO INJETÁVEL ESTÉRIL, BOLSA OU FRASCO SISTEMA FECHADO 100 ML	BSA	MEDICAMENTOS	4.116	R\$ 2,86	R\$ 11.782,40
INSULINA HUMANA NPH 100 UI/ML, SUSPENSÃO INJETÁVEL, FRASCO-AMPOLA 10 ML	FRA	MEDICAMENTOS	585	R\$ 21,59	R\$ 12.631,05
FLUORESCÉINA SÓDICA 200 MG/ML (20%), SOLUÇÃO INJETÁVEL, FRASCO-AMPOLA 5 ML	FRA	MEDICAMENTOS	322	R\$ 17,37	R\$ 5.591,74
CARBACOL 0,1 MG/ML, SOLUÇÃO INJETÁVEL INTRA OCULAR, AMPOLA 2 ML	AMP	MEDICAMENTOS	100	R\$ 33,50	R\$ 3.350,00
METILCELULOSE 20 MG/ML (2%), SOLUÇÃO TÓPICA OFTÁLMICA, FRASCO 10 ML	FR	MEDICAMENTOS	71	R\$ 17,19	R\$ 1.220,46
CLORETO DE SÓDIO 50 MG/ML (5%), SOLUÇÃO TÓPICA OFTÁLMICA, FRASCO 5 ML	FR	MEDICAMENTOS	1	R\$ 19,60	R\$ 19,60

FLUORESCÉINA 10 MG/ML (1%), SOLUÇÃO TÓPICA OFTÁLMICA, FRASCO 3 ML	FR	MEDICAMENTOS	4.246	R\$ 7,64	R\$ 32.419,39
ATROPINA 10 MG/ML (1%), SOLUÇÃO TÓPICA OFTÁLMICA, FRASCO 5 ML	FR	MEDICAMENTOS	314	R\$ 14,71	R\$ 4.620,17
METILPREDNISOLONA, SUCCINATO SÓDICO 125 MG, PÓ PARA SOLUÇÃO INJETÁVEL, FRASCO-AMPOLA	FRA	MEDICAMENTOS	1.794	R\$ 6,81	R\$ 12.222,84
ÁCIDO FOLÍNICO 15 MG COMPRIMIDO	CMP	MEDICAMENTOS	868	R\$ 2,16	R\$ 1.874,23
FENTANILA 0,05 MG/ML (50 MCG/ML), SOLUÇÃO INJETÁVEL, AMPOLA 2 ML	AMP	MEDICAMENTOS	7.798	R\$ 1,82	R\$ 14.230,26
NALOXONA 0,4 MG/ML, SOLUÇÃO INJETÁVEL, AMPOLA 1 ML	AMP	MEDICAMENTOS	347	R\$ 5,79	R\$ 2.008,29
AZTREONAM 1000 MG, PÓ PARA SOLUÇÃO INJETÁVEL, FRASCO AMPOLA	FRA	MEDICAMENTOS	1.126	R\$ 31,64	R\$ 35.630,36
IODOPOLIVIDONA 10% (EQUIVALE A 1% DE IODO ATIVO). SOLUÇÃO AQUOSA. USO TÓPICO. FRASCO 1000 ML	FR	MEDICAMENTOS	64	R\$ 35,59	R\$ 2.277,54
POLICRESULENO 50 MG/G + CINCHOCAINA 10 MG/G, POMADA, BISNAGA 3 G	BSN	MEDICAMENTOS	49	R\$ 5,35	R\$ 262,08
SALBUTAMOL, SULFATO 100 MCG/DOSE, SUSPENSÃO AEROSSOL ORAL, FRASCO 200 DOSES	FR	MEDICAMENTOS	2.266	R\$ 11,87	R\$ 26.898,07
OLIGOELEMENTOS SEM FERRO (ZINCO 2,5 MG/ML+ COBRE 0,8 MG/ML+ MANGANÊS 0,4 MG/ML+ CROMO 10 MCG/ML) SOLUÇÃO INJETÁVEL, AMPOLA 2ML, USO ADULTO	AMP	MEDICAMENTOS	32	R\$ 9,35	R\$ 299,20
ATENOLOL 50 MG COMPRIMIDO	CMP	MEDICAMENTOS	7.372	R\$ 0,08	R\$ 616,34
METILDOPA 250 MG COMPRIMIDO	CMP	MEDICAMENTOS	1.959	R\$ 0,50	R\$ 971,94
VASOPRESSINA 20 U/ML, SOLUÇÃO INJETÁVEL, AMPOLA 1 ML	AMP	MEDICAMENTOS	2.357	R\$ 20,25	R\$ 47.736,81
FLUMAZENIL 0,1 MG/ML, SOLUÇÃO INJETÁVEL, AMPOLA 5 ML	AMP	MEDICAMENTOS	78	R\$ 5,45	R\$ 424,80
METARAMINOL 10 MG/ML, SOLUÇÃO INJETÁVEL, AMPOLA 1 ML	AMP	MEDICAMENTOS	3.606	R\$ 8,91	R\$ 32.145,13
ALFENTANILA 0,5 MG/ML, SOLUÇÃO INJETÁVEL, AMPOLA 5 ML	AMP	MEDICAMENTOS	180	R\$ 19,01	R\$ 3.421,55
PROPOFOL 10MG/ML, EMULSÃO INJETÁVEL, FRASCO-AMPOLA OU AMPOLA 20 ML	FRA	MEDICAMENTOS	15.625	R\$ 4,75	R\$ 74.141,99

ONDANSETRONA 2 MG/ML, SOLUÇÃO INJETÁVEL, AMPOLA 4 ML	AMP	MEDICAMENTOS	51.996	R\$ 1,30	R\$ 67.695,11
FILGRASTIM 300 MCG/ML, SOLUÇÃO INJETÁVEL, FRASCO-AMPOLA 1 ML	FRA	MEDICAMENTOS	5.514	R\$ 26,54	R\$ 146.325,95
ENALAPRIL, MALEATO 10 MG COMPRIMIDO	CMP	MEDICAMENTOS	12.120	R\$ 0,04	R\$ 429,83
IMUNOGLOBULINA DE COELHO ANTI-TIMÓCITOS HUMANOS 25 MG, PÓ PARA SOLUÇÃO INJETÁVEL, FRASCO-AMPOLA	FRA	MEDICAMENTOS	797	R\$ 658,70	R\$ 524.982,89
TEICOPLANINA 200 MG, PÓ PARA SOLUÇÃO INJETÁVEL, FRASCO AMPOLA	FRA	MEDICAMENTOS	158	R\$ 35,00	R\$ 5.529,79
TEICOPLANINA 400 MG, PÓ PARA SOLUÇÃO INJETÁVEL, FRASCO AMPOLA	FRA	MEDICAMENTOS	327	R\$ 35,87	R\$ 11.730,56
MITOTANO 500 MG COMPRIMIDO	CMP	MEDICAMENTOS	700	R\$ 13,43	R\$ 9.401,00
ÁCIDO TRANEXÂMICO 50 MG/ML, SOLUÇÃO INJETÁVEL, AMPOLA 5 ML	AMP	MEDICAMENTOS	3.749	R\$ 4,23	R\$ 15.862,12
POLIESTIRENOSSULFONATO DE CÁLCIO 900 MG/G (3,3MEQ DE CA/G), PÓ PARA SUSPENSÃO ORAL, ENVELOPE 30G	ENV	MEDICAMENTOS	89	R\$ 22,38	R\$ 1.992,16
SULFADIAZINA DE PRATA 10 MG/G (1%), CREME DERMATOLÓGICO, BISNAGA 50 A 100G	BSN	MEDICAMENTOS	149	R\$ 6,12	R\$ 912,29
CARBOPLATINA 10 MG/ML, SOLUÇÃO INJETÁVEL, FRASCO-AMPOLA 15 ML	FRA	MEDICAMENTOS	162	R\$ 34,00	R\$ 5.508,00
LACTULOSE 667 MG/ML, SOLUÇÃO ORAL, FRASCO 120 A 200 ML	FR	MEDICAMENTOS	3.996	R\$ 5,70	R\$ 22.783,35
CARBOPLATINA 10MG/ML, SOLUÇÃO INJETÁVEL, FRASCO-AMPOLA 45 ML	FRA	MEDICAMENTOS	528	R\$ 73,46	R\$ 38.789,01
ONDANSETRONA 2 MG/ML, SOLUÇÃO INJETÁVEL, AMPOLA 2 ML	AMP	MEDICAMENTOS	32.111	R\$ 1,29	R\$ 41.503,13
IPRATRÓPIO, BROMETO 0,25 MG/ML, SOLUÇÃO PARA NEBULIZAÇÃO, FRASCO 20 ML	FR	MEDICAMENTOS	307	R\$ 1,29	R\$ 396,51
FLUCONAZOL 2 MG/ML, SOLUÇÃO INJETÁVEL, FRASCO OU BOLSA 100 ML	BSA	MEDICAMENTOS	1.628	R\$ 6,48	R\$ 10.548,90
ÁCIDO URSODESOXICÓLICO 150 MG COMPRIMIDO	UN	MEDICAMENTOS	7.274	R\$ 0,92	R\$ 6.716,54
CLOBAZAM 10 MG COMPRIMIDO	CMP	MEDICAMENTOS	7.715	R\$ 0,43	R\$ 3.315,60

BECLOMETASONA, DIPROPIONATO 50 MCG/DOSE, SUSPENSÃO NASAL, AEROSSOL, FRASCO 200 DOSES	FR	MEDICAMENTOS	87	R\$ 34,93	R\$ 3.038,87
ALBENDAZOL 400 MG COMPRIMIDO	CMP	MEDICAMENTOS	909	R\$ 0,38	R\$ 349,74
HIDROXIUREIA 500 MG CÁPSULA	CAP	MEDICAMENTOS	99.100	R\$ 1,32	R\$ 131.057,07
AMOXICILINA 500 MG + CLAVULANATO DE POTÁSSIO 125 MG COMPRIMIDO	CMP	MEDICAMENTOS	8.414	R\$ 2,24	R\$ 18.811,50
TAMOXIFENO 20 MG COMPRIMIDO	CMP	MEDICAMENTOS	55.386	R\$ 0,41	R\$ 22.582,64
BACLOFENO 10 MG COMPRIMIDO	CMP	MEDICAMENTOS	2.569	R\$ 0,13	R\$ 336,15
MEGESTROL 160 MG COMPRIMIDO	CMP	MEDICAMENTOS	336	R\$ 4,15	R\$ 1.395,43
GLUCAGON 1 MG (1UI) PÓ PARA SOLUÇÃO INJETÁVEL + SERINGA COM 1 ML DE DILUENTE	SGA	MEDICAMENTOS	2	R\$ 132,92	R\$ 265,84
AZITROMICINA 40 MG/ML, PÓ PARA SUSPENSÃO ORAL, FRASCO 15 ML	FR	MEDICAMENTOS	135	R\$ 6,80	R\$ 918,00
MELFALANO 50 MG, PÓ PARA SOLUÇÃO INJETÁVEL, FRASCO-AMPOLA	FRA	MEDICAMENTOS	214	R\$ 201,22	R\$ 43.060,16
ACETILCISTEÍNA 120 MG/G, GRANULADO PARA USO ORAL, ENVELOPE 5G	ENV	MEDICAMENTOS	691	R\$ 1,01	R\$ 697,06
FLUOXETINA, CLORIDRATO 20 MG CÁPSULA	CAP	MEDICAMENTOS	5.574	R\$ 0,08	R\$ 447,10
FLUNARIZINA 10 MG COMPRIMIDO	CMP	MEDICAMENTOS	62	R\$ 0,22	R\$ 13,64
ENALAPRIL, MALEATO 5 MG COMPRIMIDO	CMP	MEDICAMENTOS	12.548	R\$ 0,05	R\$ 593,78
NIFEDIPINO 20 MG COMPRIMIDO DE AÇÃO RÁPIDA	CMP	MEDICAMENTOS	334	R\$ 0,28	R\$ 93,52
DILTIAZEM 30 MG COMPRIMIDO	CMP	MEDICAMENTOS	874	R\$ 0,18	R\$ 157,32
PROPAFENONA 300 MG COMPRIMIDO	CMP	MEDICAMENTOS	344	R\$ 0,76	R\$ 260,29
TRAMADOL 100 MG/ML, SOLUÇÃO ORAL, FRASCO 10 A 15 ML	FR	MEDICAMENTOS	4.713	R\$ 10,56	R\$ 49.792,13
AMOXICILINA 1000 MG + ÁCIDO CLAVULÂNICO 200 MG, PÓ PARA SOLUÇÃO INJETÁVEL, FRASCO AMPOLA	FRA	MEDICAMENTOS	8.510	R\$ 6,95	R\$ 59.156,23
CARBAMAZEPINA 20 MG/ML, SUSPENSÃO ORAL, FRASCO 100 ML	FR	MEDICAMENTOS	43	R\$ 9,25	R\$ 397,59
TOCOFEROL (VITAMINA E) 400 MG CÁPSULA	CAP	MEDICAMENTOS	85	R\$ 1,06	R\$ 89,74
GLICOSE 500 MG/ML (50%), SOLUÇÃO INJETÁVEL, AMPOLA DE PLÁSTICO 20 ML	AMP	MEDICAMENTOS	91.965	R\$ 0,77	R\$ 70.873,32

HIALURONIDASE 400 UTR/ML, PÓ PARA SOLUÇÃO INJETÁVEL, USO OFTÁLMICO, FRASCO-AMPOLA E AMPOLA COM DILUENTE 5 ML	FRA	MEDICAMENTOS	220	R\$ 45,46	R\$ 10.001,48
HIDROCLOROTIAZIDA 1 MG/ML, SOLUÇÃO ORAL, FRASCO 50 ML	FR	MEDICAMENTOS	9	R\$ 13,96	R\$ 125,67
MISOPROSTOL 200 MCG COMPRIMIDO VAGINAL	CMP	MEDICAMENTOS	1.260	R\$ 33,08	R\$ 41.685,73
CIPROFLOXACINO 2 MG/ML, SOLUÇÃO INJETÁVEL, FRASCO OU BOLSA 100 ML	BSA	MEDICAMENTOS	3.682	R\$ 10,29	R\$ 37.900,92
IPRATRÓPIO, BROMETO 20 MCG/DOSE, SOLUÇÃO AEROSSOL ORAL, FRASCO 200 DOSES	FR	MEDICAMENTOS	1.094	R\$ 29,23	R\$ 31.980,78
MESALAZINA 400 MG COMPRIMIDO	CMP	MEDICAMENTOS	1.400	R\$ 0,69	R\$ 972,89
DOMPERIDONA 10 MG COMPRIMIDO	CMP	MEDICAMENTOS	5.790	R\$ 0,08	R\$ 464,46
ISOSSORBIDA, MONONITRATO 20 MG COMPRIMIDO	CMP	MEDICAMENTOS	6.587	R\$ 0,16	R\$ 1.080,84
CICLOSPORINA 50 MG/ML, SOLUÇÃO INJETÁVEL, AMPOLA 1 ML	AMP	MEDICAMENTOS	100	R\$ 23,62	R\$ 2.361,58
METFORMINA 850 MG COMPRIMIDO	CMP	MEDICAMENTOS	636	R\$ 0,17	R\$ 107,60
ISOPRENALINA 0,2 MG/ML, SOLUÇÃO INJETÁVEL, AMPOLA 1 ML	AMP	MEDICAMENTOS	55	R\$ 28,76	R\$ 1.581,66
GANCICLOVIR SÓDICO 500 MG PÓ PARA SOLUÇÃO INJETÁVEL, FRASCO AMPOLA	FRA	MEDICAMENTOS	1.515	R\$ 20,89	R\$ 31.652,91
NALBUFINA 10 MG/ML, SOLUÇÃO INJETÁVEL, AMPOLA 1 ML	AMP	MEDICAMENTOS	41	R\$ 8,25	R\$ 338,21
BECLOMETASONA, DIPROPIONATO 250 MCG/DOSE, SOLUÇÃO AEROSSOL ORAL, FRASCO 200 DOSES	FR	MEDICAMENTOS	195	R\$ 35,05	R\$ 6.834,90
ANLÓDIPINO 5 MG COMPRIMIDO	CMP	MEDICAMENTOS	23.680	R\$ 0,03	R\$ 710,40
PROTAMINA, CLORIDRATO 10 MG/ML (1.000 UI/ML), SOLUÇÃO INJETÁVEL, AMPOLA 5ML	AMP	MEDICAMENTOS	2.002	R\$ 3,58	R\$ 7.170,15
BISACODILA 5 MG DRÁGEA	DRA	MEDICAMENTOS	3.270	R\$ 0,18	R\$ 583,73
ALTEPLASE 50 MG, PÓ PARA SOLUÇÃO INJETÁVEL, FRASCO-AMPOLA	FRA	MEDICAMENTOS	52	R\$ 2.146,45	R\$ 111.615,34
PAROXETINA 20 MG COMPRIMIDO	CMP	MEDICAMENTOS	106	R\$ 0,20	R\$ 21,20
IODOPOLIVIDONA 50 MG/ML (5%), SOLUÇÃO TÓPICA OFTÁLMICA, FRASCO 5 ML	FR	MEDICAMENTOS	144	R\$ 18,73	R\$ 2.697,70
ÓXIDO DE MAGNÉSIO 250 MG CÁPSULA	CAP	MEDICAMENTOS	25.510	R\$ 0,16	R\$ 3.991,71

PASTA PROTETORA E BARREIRA PARA A PELE, BISNAGA 56 A 60G	BSN	MEDICAMENTOS	41	R\$ 53,71	R\$ 2.201,95
ITRACONAZOL 100 MG CÁPSULA	CAP	MEDICAMENTOS	1.191	R\$ 0,94	R\$ 1.124,03
CETOCONAZOL 20 MG/ML (2%), SHAMPOO, FRASCO 100 ML	FR	MEDICAMENTOS	8	R\$ 5,83	R\$ 46,65
CITARABINA 100 MG/ML, SOLUÇÃO INJETÁVEL, FRASCO AMPOLA 1 ML	FRA	MEDICAMENTOS	194	R\$ 9,30	R\$ 1.804,20
DACARBAZINA 200 MG, PÓ PARA SOLUÇÃO INJETÁVEL, FRASCO-AMPOLA	FRA	MEDICAMENTOS	745	R\$ 23,58	R\$ 17.564,36
RINGER COM LACTATO, SOLUÇÃO INJETÁVEL, BOLSA SISTEMA FECHADO 500 ML	BSA	MEDICAMENTOS	13.203	R\$ 5,03	R\$ 66.387,73
CICLOSPORINA 50 MG CAPSULA	CAP	MEDICAMENTOS	348	R\$ 1,72	R\$ 599,77
CICLOSPORINA MICROEMULSÃO 25 MG CÁPSULA	CAP	MEDICAMENTOS	6.374	R\$ 1,74	R\$ 11.068,63
CICLOSPORINA MICROEMULSÃO 100 MG CÁPSULA	CAP	MEDICAMENTOS	3.146	R\$ 5,74	R\$ 18.067,62
GLICOSE 50 MG/ML (5%), SOLUÇÃO INJETÁVEL, FRASCO EM POLIETILENO DE BAIXA DENSIDADE, TOTALMENTE ISENTO DE PVC, DEHP E LATEX, SISTEMA FECHADO 500 ML	FR	MEDICAMENTOS	3	R\$ 2,35	R\$ 7,05
GLICOSE 50 MG/ML (5%) SOLUÇÃO INJETÁVEL FRASCO DE POLIETILENO DE BAIXA DENSIDADE, TOTALMENTE ISENTO DE PVC, DEHP E LÁTEX, TAMPÃO OU INJETOR DE BORRACHA CICATRIZÁVEL APÓS ADIÇÃO DE MEDICAMENTOS, SISTEMA FECHADO 100 ML	FR	MEDICAMENTOS	717	R\$ 3,50	R\$ 2.509,50
CIPROFLOXACINO 3,5 MG/ML, SOLUÇÃO TÓPICA OFTÁLMICA, FRASCO 5 ML	FR	MEDICAMENTOS	529	R\$ 14,67	R\$ 7.758,48
CLOREXIDINA, GLICONATO 0,12% (1,2 MG/ML), SOLUÇÃO ENXAGUATÓRIA BUCAL SEM ÁLCOOL, FRASCO 250 ML	FR	MEDICAMENTOS	1.529	R\$ 8,14	R\$ 12.446,44
DANTROLENO 20 MG, PÓ PARA SOLUÇÃO INJETÁVEL, FRASCO-AMPOLA	FRA	MEDICAMENTOS	11	R\$ 180,62	R\$ 1.986,83
LAMOTRIGINA 25 MG COMPRIMIDO	CMP	MEDICAMENTOS	1.592	R\$ 0,12	R\$ 190,97
GLICOSE 50 MG/ML (5%), SOLUÇÃO INJETÁVEL, BOLSA OU FRASCO SISTEMA FECHADO 250 ML	BSA	MEDICAMENTOS	13.549	R\$ 3,44	R\$ 46.621,63
GLICOSE 50 MG/ML (5%), SOLUÇÃO INJETÁVEL, BOLSA 100 ML	BSA	MEDICAMENTOS	3.196	R\$ 3,40	R\$ 10.881,15

GLICOSE 50 MG/ML (5%), SOLUÇÃO INJETÁVEL, BOLSA OU FRASCO SISTEMA FECHADO 500 ML	BSA	MEDICAMENTOS	12.818	R\$ 3,67	R\$ 47.042,49
CLORETO DE SÓDIO 9 MG/ML (0,9%), SOLUÇÃO INJETÁVEL, BOLSA SISTEMA FECHADO 500 ML	BSA	MEDICAMENTOS	61.222	R\$ 4,53	R\$ 277.487,54
OMEPRAZOL 40 MG, PÓ PARA SOLUÇÃO INJETÁVEL, FRASCO-AMPOLA	FRA	MEDICAMENTOS	21.990	R\$ 4,82	R\$ 105.995,55
GLICOSE 100 MG/ML (10%), SOLUÇÃO INJETÁVEL, BOLSA OU FRASCO, SISTEMA FECHADO 500 ML	BSA	MEDICAMENTOS	2	R\$ 2,88	R\$ 5,76
HIDRALAZINA 25 MG DRÁGEA	DRA	MEDICAMENTOS	9.781	R\$ 0,33	R\$ 3.227,70
SERTRALINA 50 MG COMPRIMIDO	CMP	MEDICAMENTOS	5.416	R\$ 0,12	R\$ 665,70
CLINDAMICINA 300 MG CÁPSULA	CAP	MEDICAMENTOS	854	R\$ 1,16	R\$ 987,87
VIGABATRINA 500 MG COMPRIMIDO	CMP	MEDICAMENTOS	784	R\$ 3,89	R\$ 3.048,71
ADENOSINA 3 MG/ML, SOLUÇÃO INJETÁVEL, AMPOLA 2 ML	UN	MEDICAMENTOS	971	R\$ 10,94	R\$ 10.622,84
FLUDROCORTISONA, ACETATO 100 MCG COMPRIMIDO	CMP	MEDICAMENTOS	1.116	R\$ 1,75	R\$ 1.953,01
OCTEOTIDA 0,1 MG/ML, SOLUÇÃO INJETÁVEL, AMPOLA 1 ML	AMP	MEDICAMENTOS	7.685	R\$ 40,20	R\$ 308.969,33
MEROPENEM 500 MG, PÓ PARA SOLUÇÃO INJETÁVEL, FRASCO AMPOLA	FRA	MEDICAMENTOS	3	R\$ 11,04	R\$ 33,12
MEROPENEM 1000 MG, PÓ PARA SOLUÇÃO INJETÁVEL, FRASCO AMPOLA	FRA	MEDICAMENTOS	28.655	R\$ 12,51	R\$ 358.441,85
CLADRIBINA 1 MG/ML, SOLUÇÃO INJETÁVEL, FRASCO-AMPOLA 8 A 10 ML	FRA	MEDICAMENTOS	6	R\$ 1.613,93	R\$ 9.683,58
CLADRIBINA 1 MG/ML, SOLUÇÃO INJETÁVEL, FRASCO-AMPOLA 8 ML	FRA	MEDICAMENTOS	10	R\$ 1.645,45	R\$ 16.454,53
CEFEPIMA 1000 MG, PÓ PARA SOLUÇÃO INJETÁVEL, FRASCO AMPOLA	FRA	MEDICAMENTOS	24.340	R\$ 6,36	R\$ 154.720,13
MICOFENOLATO DE MOFETILA 500 MG COMPRIMIDO	CMP	MEDICAMENTOS	7.404	R\$ 4,15	R\$ 30.720,68
METOTREXATO 100 MG/ML, SOLUÇÃO INJETÁVEL, FRASCO AMPOLA 10 ML	FRA	MEDICAMENTOS	380	R\$ 54,49	R\$ 20.706,98
NITROGLICERINA 5 MG/ML, SOLUÇÃO INJETÁVEL, AMPOLA 10 ML	AMP	MEDICAMENTOS	1.806	R\$ 30,26	R\$ 54.643,71
ÉSTERES ETÍLICOS DOS ÁCIDOS GRAXOS DO ÓLEO DE PAPOULA IODADOS 480 MG/ML, SOLUÇÃO INJETÁVEL, AMPOLA 10 ML	AMP	MEDICAMENTOS	58	R\$ 720,58	R\$ 41.793,80

CLARITROMICINA 500 MG, PÓ PARA SOLUÇÃO INJETÁVEL, FRASCO AMPOLA	FRA	MEDICAMENTOS	145	R\$ 24,52	R\$ 3.555,15
CLARITROMICINA 500 MG COMPRIMIDO	CMP	MEDICAMENTOS	191	R\$ 2,14	R\$ 409,41
SEVOFLURANO 1 ML/ML, SOLUÇÃO PARA INALAÇÃO, FRASCO 250 ML	FR	MEDICAMENTOS	725	R\$ 210,30	R\$ 152.466,74
OXIBUTININA 5 MG COMPRIMIDO	CMP	MEDICAMENTOS	859	R\$ 0,80	R\$ 686,40
NORTRIPTILINA 25 MG CÁPSULA	CAP	MEDICAMENTOS	3.138	R\$ 0,24	R\$ 767,24
ALFAEPOETINA 4000 UI/ML, SOLUÇÃO INJETÁVEL, FRASCO-AMPOLA 1 ML	FRA	MEDICAMENTOS	9.090	R\$ 17,12	R\$ 155.577,73
FENOBARBITAL 100 MG/ML, SOLUÇÃO INJETÁVEL, AMPOLA 2 ML	AMP	MEDICAMENTOS	1.309	R\$ 1,98	R\$ 2.585,57
MORFINA 30 MG CÁPSULA LIBERAÇÃO PROLONGADA	CAP	MEDICAMENTOS	11.756	R\$ 1,65	R\$ 19.440,19
AMPICILINA 1000 MG + SULBACTAM 500 MG, PÓ PARA SOLUÇÃO INJETÁVEL, FRASCO AMPOLA	FRA	MEDICAMENTOS	5.014	R\$ 6,16	R\$ 30.886,51
BUPIVACAÍNA ISOBÁRICA 5 MG/ML (0,5%), SOLUÇÃO INJETÁVEL, AMPOLA 4 ML	AMP	MEDICAMENTOS	1.031	R\$ 9,55	R\$ 9.850,10
VARFARINA SÓDICA 5 MG COMPRIMIDO	CMP	MEDICAMENTOS	3.422	R\$ 0,17	R\$ 566,73
SALBUTAMOL, SULFATO 5 MG/ML, SOLUÇÃO PARA NEBULIZAÇÃO, FRASCO 10 ML	FR	MEDICAMENTOS	1	R\$ 10,88	R\$ 10,88
VINORELBINA 10 MG/ML, SOLUÇÃO INJETÁVEL, FRASCO-AMPOLA 5 ML	FRA	MEDICAMENTOS	32	R\$ 191,54	R\$ 6.129,40
GENCITABINA 1000 MG, PÓ PARA SOLUÇÃO INJETÁVEL, FRASCO-AMPOLA	FRA	MEDICAMENTOS	944	R\$ 40,94	R\$ 38.650,53
CIPROFLOXACINO 500 MG COMPRIMIDO	CMP	MEDICAMENTOS	6.503	R\$ 0,19	R\$ 1.260,07
ENOXAPARINA SÓDICA 20 MG, SOLUÇÃO INJETÁVEL, SERINGA 0,2 ML COM SISTEMA DE SEGURANÇA	SGA	MEDICAMENTOS	2.543	R\$ 12,20	R\$ 31.028,67
ENOXAPARINA SÓDICA 40 MG, SOLUÇÃO INJETÁVEL, SERINGA 0,4 ML COM SISTEMA DE SEGURANÇA	SGA	MEDICAMENTOS	27.639	R\$ 12,19	R\$ 337.028,03
CITARABINA 100 MG/ML, SOLUÇÃO INJETÁVEL, FRASCO-AMPOLA 10 ML	FRA	MEDICAMENTOS	42	R\$ 59,00	R\$ 2.478,00
ROCURÔNIO 10 MG/ML, SOLUÇÃO INJETÁVEL, FRASCO-AMPOLA 5 ML	FRA	MEDICAMENTOS	5.134	R\$ 7,97	R\$ 40.941,36
PACLITAXEL 6 MG/ML, SOLUÇÃO INJETÁVEL, FRASCO-AMPOLA 16.7 ML	FRA	MEDICAMENTOS	44	R\$ 44,27	R\$ 1.947,87

ALBENDAZOL 40 MG/ML (4%), SUSPENSÃO ORAL, FRASCO 10 ML	FR	MEDICAMENTOS	51	R\$ 1,03	R\$ 52,51
DORZOLAMIDA 20 MG/ML (2%), SOLUÇÃO TÓPICA OFTÁLMICA, FRASCO 5 ML	FR	MEDICAMENTOS	2.504	R\$ 12,77	R\$ 31.985,43
FLUDARABINA, FOSFATO 50 MG, PÓ PARA SOLUÇÃO INJETÁVEL, FRASCO-AMPOLA	FRA	MEDICAMENTOS	155	R\$ 585,61	R\$ 90.769,82
CITALOPRAM 20 MG COMPRIMIDO	CMP	MEDICAMENTOS	1.156	R\$ 0,14	R\$ 166,86
METADONA 5 MG COMPRIMIDO	CMP	MEDICAMENTOS	23.173	R\$ 0,55	R\$ 12.647,49
METADONA 10 MG COMPRIMIDO	CMP	MEDICAMENTOS	21.346	R\$ 1,03	R\$ 22.016,90
LEVOBUNOLOL, CLORIDRATO 5 MG/ML (0,5%), SOLUÇÃO TÓPICA OFTÁLMICA, FRASCO 5 ML OU 10 ML	FR	MEDICAMENTOS	58	R\$ 26,37	R\$ 1.529,51
IFOSFAMIDA 2000 MG, PÓ PARA SOLUÇÃO INJETÁVEL, FRASCO AMPOLA	FRA	MEDICAMENTOS	251	R\$ 97,09	R\$ 24.370,27
ROPIVACAÍNA 10 MG/ML (1%), SOLUÇÃO INJETÁVEL, FRASCO-AMPOLA 20 ML	FRA	MEDICAMENTOS	4.655	R\$ 7,96	R\$ 37.055,06
PIPERACILINA SÓDICA 4000 MG + TAZOBACTAM SÓDICO 500 MG, PÓ PARA SOLUÇÃO INJETÁVEL, FRASCO AMPOLA	FRA	MEDICAMENTOS	23.458	R\$ 10,26	R\$ 240.584,38
CEFAZOLINA 1000 MG, PÓ PARA SOLUÇÃO INJETÁVEL, FRASCO AMPOLA	FRA	MEDICAMENTOS	16.352	R\$ 3,01	R\$ 49.161,27
CLONIDINA 0,100 MG COMPRIMIDO	CMP	MEDICAMENTOS	12.570	R\$ 0,27	R\$ 3.391,88
SERTRALINA 25 MG COMPRIMIDO	CMP	MEDICAMENTOS	2.283	R\$ 0,94	R\$ 2.145,81
ÁCIDOS GRAXOS ESSENCIAIS + VITAMINAS A,E, EMULSÃO, FRASCO 200 ML	FR	MEDICAMENTOS	773	R\$ 7,00	R\$ 5.412,70
IRINOTECANO, CLORIDRATO 20 MG/ML, SOLUÇÃO INJETÁVEL, FRASCO-AMPOLA 5 ML	FRA	MEDICAMENTOS	720	R\$ 29,19	R\$ 21.017,74
RISPERIDONA 1 MG COMPRIMIDO	CMP	MEDICAMENTOS	3.503	R\$ 0,08	R\$ 292,17
RINGER SIMPLES, SOLUÇÃO INJETÁVEL, BOLSA OU FRASCO SISTEMA FECHADO 500 ML	BSA	MEDICAMENTOS	375	R\$ 5,49	R\$ 2.058,62
HIDROXIZINA, CLORIDRATO 2 MG/ML, SOLUÇÃO ORAL, FRASCO 100 A 120 ML	FR	MEDICAMENTOS	9	R\$ 15,00	R\$ 135,00
HIDROXIZINA, CLORIDRATO 2 MG/ML, SOLUÇÃO ORAL, FRASCO 120 ML	FR	MEDICAMENTOS	154	R\$ 19,90	R\$ 3.065,29
ÁGUA PARA INJETÁVEIS 1 ML/ML, SOLUÇÃO INJETÁVEL ESTÉRIL, AMPOLA DE PLÁSTICO 10 ML	AMP	MEDICAMENTOS	345.265	R\$ 0,21	R\$ 71.940,92

AZUL DE METILENO 10 MG/ML (1%), SOLUÇÃO INJETÁVEL, AMPOLA 1 ML	AMP	MEDICAMENTOS	1.350	R\$ 3,88	R\$ 5.240,10
LETROZOL 2,5 MG COMPRIMIDO	CMP	MEDICAMENTOS	5.830	R\$ 0,35	R\$ 2.067,28
MICONAZOL 20 MG/G (2%), CREME DERMATOLÓGICO, BISNAGA 28G	BSN	MEDICAMENTOS	280	R\$ 4,49	R\$ 1.258,53
METOTREXATO 25 MG/ML, SOLUÇÃO INJETÁVEL, FRASCO-AMPOLA 2 ML	FRA	MEDICAMENTOS	2.005	R\$ 19,93	R\$ 39.965,15
ANASTROZOL 1 MG COMPRIMIDO	CMP	MEDICAMENTOS	70.256	R\$ 0,21	R\$ 15.013,93
MICOFENOLATO DE SÓDIO 360 MG COMPRIMIDO	CMP	MEDICAMENTOS	10.575	R\$ 8,40	R\$ 88.803,18
DESMOPRESSINA 4 MCG/ML, SOLUÇÃO INJETÁVEL, AMPOLA 1 ML	AMP	MEDICAMENTOS	482	R\$ 28,98	R\$ 13.966,65
HIDROXICLOROQUINA 400 MG COMPRIMIDO	CMP	MEDICAMENTOS	372	R\$ 1,55	R\$ 578,11
CONTRASTE NÃO IÔNICO PARA TOMOGRAFIA E UROGRAFIA, SOLUÇÃO INJETÁVEL, FRASCO-AMPOLA 50 ML	FR	MEDICAMENTOS	7.328	R\$ 67,07	R\$ 491.472,33
GABAPENTINA 300 MG CAPSULA	CAP	MEDICAMENTOS	31.996	R\$ 0,28	R\$ 9.036,45
BASILIXIMABE 20 MG, PÓ PARA SOLUÇÃO INJETÁVEL, FRASCO-AMPOLA	FRA	MEDICAMENTOS	23	R\$ 5.967,44	R\$ 137.251,18
TACROLIMO 1 MG CÁPSULA	CAP	MEDICAMENTOS	44.014	R\$ 2,66	R\$ 117.224,34
DOXAZOSINA, MESILATO 2 MG COMPRIMIDO	CMP	MEDICAMENTOS	887	R\$ 0,15	R\$ 132,38
TRIANCINOLONA HEXACETONIDA 20 MG/ML, SUSPENSÃO INJETÁVEL, FRASCO-AMPOLA 5 ML	FRA	MEDICAMENTOS	23	R\$ 94,78	R\$ 2.179,94
HIDROXIZINA, CLORIDRATO 25 MG COMPRIMIDO	CMP	MEDICAMENTOS	406	R\$ 1,03	R\$ 418,36
METFORMINA 500 MG COMPRIMIDO	CMP	MEDICAMENTOS	1.102	R\$ 0,22	R\$ 244,29
LOSARTANA POTÁSSICA 50 MG COMPRIMIDO	CMP	MEDICAMENTOS	19.627	R\$ 0,05	R\$ 968,76
LEUPRORRELINA, ACETATO 3,75 MG, PÓ PARA SUSPENSÃO INJETÁVEL, FRASCO AMPOLA	FRA	MEDICAMENTOS	114	R\$ 231,83	R\$ 26.428,68
IVERMECTINA 6 MG COMPRIMIDO	CMP	MEDICAMENTOS	1.677	R\$ 0,35	R\$ 581,29
ENOXAPARINA SÓDICA 80 MG, SOLUÇÃO INJETÁVEL, SERINGA 0,8 ML COM SISTEMA DE SEGURANÇA	SGA	MEDICAMENTOS	3.772	R\$ 20,60	R\$ 77.716,90
TOPIRAMATO 100 MG COMPRIMIDO	CMP	MEDICAMENTOS	3.828	R\$ 0,29	R\$ 1.100,23
LAMOTRIGINA 100 MG COMPRIMIDO	CMP	MEDICAMENTOS	1.862	R\$ 0,16	R\$ 306,68
LAMOTRIGINA 50 MG COMPRIMIDO	CMP	MEDICAMENTOS	3.880	R\$ 0,20	R\$ 777,57

PACLITAXEL 6 MG/ML, SOLUÇÃO INJETÁVEL, FRASCO-AMPOLA 50 ML	FRA	MEDICAMENTOS	606	R\$ 70,55	R\$ 42.751,60
REMIFENTANILA, CLORIDRATO 2 MG, PÓ PARA SOLUÇÃO INJETÁVEL, FRASCO-AMPOLA	FRA	MEDICAMENTOS	1.150	R\$ 14,55	R\$ 16.737,55
CAPECITABINA 500 MG COMPRIMIDO	CMP	MEDICAMENTOS	74.161	R\$ 1,88	R\$ 139.061,03
TOPIRAMATO 25 MG COMPRIMIDO	CMP	MEDICAMENTOS	2.878	R\$ 0,15	R\$ 439,11
ENOXAPARINA SÓDICA 60 MG, SOLUÇÃO INJETÁVEL, SERINGA 0,6 ML COM SISTEMA DE SEGURANÇA	SGA	MEDICAMENTOS	8.371	R\$ 15,25	R\$ 127.685,42
TOPOTECANO 4 MG, PÓ PARA SOLUÇÃO INJETÁVEL, FRASCO-AMPOLA	FRA	MEDICAMENTOS	27	R\$ 239,01	R\$ 6.453,28
QUETIAPINA, FUMARATO 100 MG COMPRIMIDO	CMP	MEDICAMENTOS	1.609	R\$ 0,56	R\$ 901,80
FLUORURACILA 50 MG/ML, SOLUÇÃO INJETÁVEL, FRASCO-AMPOLA 10 ML	FRA	MEDICAMENTOS	2.090	R\$ 10,45	R\$ 21.844,11
BRIMONIDINA 2 MG/ML (0,2%), SOLUÇÃO TÓPICA OFTÁLMICA, FRASCO 5 ML	FR	MEDICAMENTOS	2.661	R\$ 4,62	R\$ 12.306,48
AZITROMICINA 500 MG COMPRIMIDO	CMP	MEDICAMENTOS	1.658	R\$ 0,76	R\$ 1.257,55
LINEZOLIDA 2 MG/ML, SOLUÇÃO INJETÁVEL, BOLSA 300 ML	BSA	MEDICAMENTOS	934	R\$ 13,05	R\$ 12.188,68
ALFADORNASE 2,5MG	AMP	MEDICAMENTOS	44	R\$ 1,07	R\$ 47,08
DOMPERIDONA 1 MG/ML, SUSPENSÃO ORAL, FRASCO 100 ML	FR	MEDICAMENTOS	148	R\$ 12,07	R\$ 1.786,99
QUETIAPINA, FUMARATO 25 MG COMPRIMIDO	CMP	MEDICAMENTOS	16.647	R\$ 0,12	R\$ 2.001,12
MORFINA 10 MG/ML (1%), SOLUÇÃO ORAL, FRASCO 60 ML	FR	MEDICAMENTOS	219	R\$ 24,98	R\$ 5.469,78
PAMIDRONATO DISSÓDICO 90 MG, PÓ PARA SOLUÇÃO INJETÁVEL, FRASCO-AMPOLA	FRA	MEDICAMENTOS	372	R\$ 76,90	R\$ 28.605,48
LINEZOLIDA 600 MG COMPRIMIDO	CMP	MEDICAMENTOS	85	R\$ 46,60	R\$ 3.961,10
PREDNISOLONA 1 MG/ML, SOLUÇÃO ORAL, FRASCO 100 ML	FR	MEDICAMENTOS	188	R\$ 7,71	R\$ 1.449,98
LORATADINA 10 MG COMPRIMIDO REVESTIDO	CMP	MEDICAMENTOS	2.180	R\$ 0,08	R\$ 181,23
CLONIDINA, CLORIDRATO 150 MCG/ML, SOLUÇÃO INJETÁVEL, AMPOLA 1 ML	AMP	MEDICAMENTOS	2.189	R\$ 4,38	R\$ 9.586,30
SINVASTATINA 20 MG COMPRIMIDO	CMP	MEDICAMENTOS	10.004	R\$ 0,06	R\$ 630,15

ANFOTERICINA B COMPLEXO LIPÍDICO 5 MG/ML, SUSPENSÃO INJETÁVEL, FRASCO AMPOLA 20 ML	FRA	MEDICAMENTOS	2	R\$ 1.165,88	R\$ 2.331,75
SIROLIMO 2 MG DRÁGEA	DRA	MEDICAMENTOS	173	R\$ 42,65	R\$ 7.378,73
OMEPRAZOL 20 MG CÁPSULA	CAP	MEDICAMENTOS	51.895	R\$ 0,09	R\$ 4.927,17
METADONA 10 MG/ML, SOLUÇÃO INJETÁVEL, AMPOLA 1 ML	AMP	MEDICAMENTOS	3.229	R\$ 3,69	R\$ 11.910,14
DESMOPRESSINA 0,1 MG/ML (10 MCG/DOSE), SPRAY NASAL, FRASCO 2,5 ML	FR	MEDICAMENTOS	9	R\$ 76,59	R\$ 689,31
DEXRAZOXANO 500 MG, PÓ PARA SOLUÇÃO INJETÁVEL, FRASCO-AMPOLA	FRA	MEDICAMENTOS	47	R\$ 1.011,73	R\$ 47.551,08
MISOPROSTOL 25 MCG COMPRIMIDO VAGINAL	CMP	MEDICAMENTOS	2.257	R\$ 8,31	R\$ 18.759,79
ÁCIDO TRANEXÂMICO 250 MG COMPRIMIDO	CMP	MEDICAMENTOS	2.450	R\$ 1,15	R\$ 2.808,15
EXEMESTANO 25 MG COMPRIMIDO	CMP	MEDICAMENTOS	3.810	R\$ 3,66	R\$ 13.950,82
PARACETAMOL 200 MG/ML, SOLUÇÃO ORAL, FRASCO 10 A 15 ML	FR	MEDICAMENTOS	744	R\$ 1,62	R\$ 1.208,42
METOPROLOL, SUCCINATO 25 MG COMPRIMIDO LIBERAÇÃO CONTROLADA	CMP	MEDICAMENTOS	14.701	R\$ 0,26	R\$ 3.799,49
MESNA 400 MG COMPRIMIDO	CMP	MEDICAMENTOS	374	R\$ 8,31	R\$ 3.109,62
FENILEFRINA 25 MG/ML (2,5%), SOLUÇÃO TÓPICA OFTÁLMICA, FRASCO 5 ML	FR	MEDICAMENTOS	422	R\$ 35,98	R\$ 15.183,80
BROMOPRIDA 10 MG COMPRIMIDO	CMP	MEDICAMENTOS	3.867	R\$ 0,28	R\$ 1.075,47
POLIMIXINA B, SULFATO 500.000 UI, PÓ PARA SOLUÇÃO INJETÁVEL, FRASCO AMPOLA	FRA	MEDICAMENTOS	11.373	R\$ 9,36	R\$ 106.453,52
CLOPIDOGREL 75 MG COMPRIMIDO	CMP	MEDICAMENTOS	8.515	R\$ 0,29	R\$ 2.491,79
METOPROLOL SUCCINATO, 50 MG COMPRIMIDO	CMP	MEDICAMENTOS	12.601	R\$ 0,38	R\$ 4.791,85
ÁCIDO ZOLEDRÔNICO 4 MG (0,8 MG/ML), PÓ LIOFILIZADO OU SOLUÇÃO INJETÁVEL, FRASCO-AMPOLA	FRA	MEDICAMENTOS	353	R\$ 45,25	R\$ 15.973,78
OXALIPLATINA 100 MG (5 MG/ML), PÓ LIOFILIZADO OU SOLUÇÃO INJETÁVEL, FRASCO-AMPOLA	FRA	MEDICAMENTOS	589	R\$ 55,02	R\$ 32.406,93
AZITROMICINA 500 MG, PÓ PARA SOLUÇÃO INJETÁVEL, FRASCO AMPOLA	FRA	MEDICAMENTOS	782	R\$ 12,00	R\$ 9.381,41
VORICONAZOL 200 MG, PÓ PARA SOLUÇÃO INJETÁVEL, FRASCO AMPOLA	FRA	MEDICAMENTOS	1.936	R\$ 87,61	R\$ 169.612,50

SACCHAROMYCES BOULARDII 200 MG/G, PÓ PARA USO ORAL, ENVELOPE 1G	ENV	MEDICAMENTOS	1.775	R\$ 2,51	R\$ 4.451,98
TERLIPRESSINA 1 MG, PÓ PARA SOLUÇÃO INJETÁVEL, FRASCO-AMPOLA	FRA	MEDICAMENTOS	267	R\$ 228,15	R\$ 60.915,34
CARVEDILOL 25 MG COMPRIMIDO	CMP	MEDICAMENTOS	8.073	R\$ 0,15	R\$ 1.173,23
VORICONAZOL 200 MG COMPRIMIDO	CMP	MEDICAMENTOS	4.953	R\$ 15,35	R\$ 76.020,15
SIROLIMO 1 MG DRÁGEA	DRA	MEDICAMENTOS	2.249	R\$ 28,19	R\$ 63.409,19
SILDENAFILA 50 MG COMPRIMIDO	CMP	MEDICAMENTOS	587	R\$ 1,01	R\$ 590,77
DIFENIDRAMINA 50 MG/ML, SOLUÇÃO INJETÁVEL, AMPOLA 1 ML	AMP	MEDICAMENTOS	8.115	R\$ 15,44	R\$ 125.294,48
LOSARTANA POTÁSSICA 25 MG COMPRIMIDO	CMP	MEDICAMENTOS	7.301	R\$ 0,36	R\$ 2.597,60
SILDENAFILA 25 MG COMPRIMIDO	CMP	MEDICAMENTOS	1.766	R\$ 2,06	R\$ 3.634,81
MICOFENOLATO DE SÓDIO 180 MG COMPRIMIDO	CMP	MEDICAMENTOS	1.773	R\$ 4,17	R\$ 7.389,76
VANCOMICINA 25 MG/ML (2,5%), PÓ LIOFILIZADO PARA SOLUÇÃO TÓPICA OFTÁLMICA, FRASCO 5 ML	FR	MEDICAMENTOS	20	R\$ 94,98	R\$ 1.899,61
SULFATO DE ZINCO 0,5 MEQ ZN/ML, SOLUÇÃO INJETÁVEL, AMPOLA 2 ML	AMP	MEDICAMENTOS	213	R\$ 7,02	R\$ 1.496,00
ÁGUA PARA INJETÁVEIS 1 ML/ML, SOLUÇÃO INJETÁVEL ESTÉRIL, BOLSA OU FRASCO SISTEMA FECHADO 500 ML	BSA	MEDICAMENTOS	10.029	R\$ 4,10	R\$ 41.155,98
TOPIRAMATO 50 MG COMPRIMIDO	CMP	MEDICAMENTOS	2.845	R\$ 0,18	R\$ 503,95
BICALUTAMIDA 50 MG COMPRIMIDO	CMP	MEDICAMENTOS	1.335	R\$ 1,07	R\$ 1.423,15
BIMATOPROSTA 0,3 MG/ML (0,03%), SOLUÇÃO TÓPICA OFTÁLMICA, FRASCO 3 ML	FR	MEDICAMENTOS	1.651	R\$ 14,69	R\$ 24.248,29
CARVEDILOL 6,25 MG COMPRIMIDO	CMP	MEDICAMENTOS	12.673	R\$ 0,10	R\$ 1.262,06
SEVOFLURANO 1 ML/ML, SOLUÇÃO PARA INALAÇÃO, FRASCO 100 ML	FR	MEDICAMENTOS	422	R\$ 114,28	R\$ 48.224,19
DOXORRUBICINA LIPOSSOMAL PEGUILADO 2 MG/ML, SUSPENSÃO INJETÁVEL, FRASCO AMPOLA 10 ML	FRA	MEDICAMENTOS	25	R\$ 1.668,52	R\$ 41.712,90
FULVESTRANTO 50 MG/ML, SOLUÇÃO INJETÁVEL, SERINGA COM SISTEMA DE SEGURANÇA 5 ML	SGA	MEDICAMENTOS	477	R\$ 203,79	R\$ 97.209,49
BICARBONATO DE SÓDIO 84 MG/ML (8,4%), SOLUÇÃO INJETÁVEL, BOLSA OU FRASCO SISTEMA FECHADO 250 ML	FR	MEDICAMENTOS	1.119	R\$ 23,11	R\$ 25.855,90

BETAMETASONA, ACETATO 3 MG/ML + BETAMETASONA FOSFATO DISSÓDICO 3 MG/ML, SUSPENSÃO INJETÁVEL, AMPOLA 1 ML	AMP	MEDICAMENTOS	1.792	R\$ 7,58	R\$ 13.584,43
ERTAPENEM 1000 MG, PÓ PARA SOLUÇÃO INJETÁVEL, FRASCO-AMPOLA	FRA	MEDICAMENTOS	15	R\$ 223,13	R\$ 3.346,98
ANAGRELIDA 0,5 MG CÁPSULA	CAP	MEDICAMENTOS	13.139	R\$ 27,19	R\$ 357.211,31
BORTEZOMIBE 3,5 MG PÓ LIOFILIZADO PARA SOLUÇÃO INJETÁVEL, FRASCO-AMPOLA	FRA	MEDICAMENTOS	1.463	R\$ 56,44	R\$ 82.569,97
ESMOLOL, CLORIDRATO 10 MG/ML, SOLUÇÃO INJETÁVEL, FRASCO-AMPOLA 10 ML	FRA	MEDICAMENTOS	54	R\$ 59,51	R\$ 3.213,39
RETINOL, ACETATO (VITAMINA A) 10.000 UI/G + AMINOÁCIDOS 25 MG/G + CLORANFENICOL 5 MG/G + METIONINA 5 MG/G, POMADA OFTÁLMICA, BISNAGA 3,5 G	BSN	MEDICAMENTOS	1.680	R\$ 13,13	R\$ 22.054,82
SALMETEROL 25 MCG/DOSE + FLUTICASONA 125 MCG/DOSE, SUSPENSÃO AEROSSOL ORAL, FRASCO 120 DOSES	FR	MEDICAMENTOS	750	R\$ 103,79	R\$ 77.841,83
TRAMADOL, CLORIDRATO 50 MG/ML, SOLUÇÃO INJETÁVEL, AMPOLA 2 ML	AMP	MEDICAMENTOS	20.179	R\$ 1,75	R\$ 35.408,45
ÁGUA PARA INJETÁVEIS 1 ML/ML, SOLUÇÃO INJETÁVEL ESTÉRIL, BOLSA OU FRASCO SISTEMA FECHADO 1000 ML	FR	MEDICAMENTOS	59	R\$ 3,80	R\$ 224,20
CARVEDILOL 3,125 MG COMPRIMIDO	CMP	MEDICAMENTOS	4.329	R\$ 0,09	R\$ 392,04
TEMOZOLOMIDA 100 MG CÁPSULA	CAP	MEDICAMENTOS	175	R\$ 18,71	R\$ 3.273,63
HIDROCLOROTIAZIDA 25 MG COMPRIMIDO	CMP	MEDICAMENTOS	6.799	R\$ 0,03	R\$ 171,72
MOXIFLOXACINO 400 MG COMPRIMIDO	CMP	MEDICAMENTOS	367	R\$ 4,86	R\$ 1.783,54
BEVACIZUMABE 25 MG/ML, SOLUÇÃO INJETÁVEL, FRASCO-AMPOLA 4 ML	FRA	MEDICAMENTOS	56	R\$ 989,08	R\$ 55.388,36
VENLAFAXINA 75 MG CÁPSULA LIBERAÇÃO CONTROLADA	CAP	MEDICAMENTOS	2.534	R\$ 0,62	R\$ 1.571,08
CARBONATO DE CÁLCIO 625 MG + VITAMINA D3 200 UI CÁPSULA	CAP	MEDICAMENTOS	5.467	R\$ 0,16	R\$ 887,60
CAFEÍNA, CITRATO 20 MG/ML (EQUIVALENTE A 10 MG/ML DE CAFEÍNA), SOLUÇÃO ORAL, FRASCO 10 ML	FR	MEDICAMENTOS	28	R\$ 13,16	R\$ 368,48
ACIDO FOLINICO 15 MG CÁPSULA	CAP	MEDICAMENTOS	143	R\$ 0,75	R\$ 107,41

ETOMIDATO 2 MG/ML, SOLUÇÃO INJETÁVEL, AMPOLA 10 ML	AMP	MEDICAMENTOS	1.017	R\$ 7,81	R\$ 7.947,63
COMPLEXO PROTROMBÍNICO TOTAL HUMANO (FATORES II, VII, IX, X) 500 A 600UI, PÓ PARA SOLUÇÃO INJETÁVEL, FRASCO-AMPOLA	FRA	MEDICAMENTOS	325	R\$ 779,91	R\$ 253.472,36
COMPLEXO PROTROMBÍNICO TOTAL HUMANO (FATORES II, VII, IX, X) 500 UI, PÓ PARA SOLUÇÃO INJETÁVEL, FRASCO-AMPOLA	FRA	MEDICAMENTOS	99	R\$ 775,92	R\$ 76.815,61
CAFEÍNA, CITRATO 20 MG/ML, (EQUIVALENTE A 10 MG/ML DE CAFEÍNA), SOLUÇÃO INJETÁVEL, AMPOLA 1 ML	AMP	MEDICAMENTOS	455	R\$ 83,88	R\$ 38.163,16
CARBONATO DE CÁLCIO 200 MG/ML (20%), SUSPENSÃO ORAL, FRASCO 100 ML	FR	MEDICAMENTOS	86	R\$ 21,93	R\$ 1.885,90
PIRIDOXINA (VITAMINA B6) 50 MG CÁPSULA	CAP	MEDICAMENTOS	479	R\$ 0,24	R\$ 114,19
MICAFUNGINA 100 MG, PÓ PARA SOLUÇÃO INJETÁVEL, FRASCO AMPOLA	FRA	MEDICAMENTOS	7	R\$ 186,11	R\$ 1.302,77
MICAFUNGINA 50 MG, PÓ PARA SOLUÇÃO INJETÁVEL, FRASCO-AMPOLA	FRA	MEDICAMENTOS	1.679	R\$ 135,47	R\$ 227.455,82
MILRINONA, LACTATO 1 MG/ML, SOLUÇÃO INJETÁVEL, AMPOLA 10 ML	AMP	MEDICAMENTOS	776	R\$ 54,35	R\$ 42.174,10
ÁCIDO VALPRÓICO 50 MG/ML, SOLUÇÃO ORAL, FRASCO 100 ML	FR	MEDICAMENTOS	255	R\$ 4,62	R\$ 1.179,09
ALOPURINOL 300 MG COMPRIMIDO	CMP	MEDICAMENTOS	6.223	R\$ 0,26	R\$ 1.629,68
ATROPINA 0,5 MG /ML, SOLUÇÃO INJETÁVEL, AMPOLA 1 ML	AMP	MEDICAMENTOS	4.129	R\$ 7,96	R\$ 32.874,24
AZUL DE TRYPAN 1 MG/ML (0,1%), SOLUÇÃO PARA USO OFTALMOLÓGICO, FRASCO-AMPOLA 1 ML	FRA	MEDICAMENTOS	570	R\$ 11,08	R\$ 6.317,72
SULFATO DE BÁRIO, SUSPENSÃO ORAL, FRASCO 150 A 200 ML	FR	MEDICAMENTOS	171	R\$ 17,42	R\$ 2.978,85
BROMOPRIDA 5 MG/ML SOLUÇÃO INJETÁVEL AMPOLA 2 ML	AMP	MEDICAMENTOS	9.371	R\$ 1,49	R\$ 13.973,74
CETOPROFENO 100 MG, PÓ PARA SOLUÇÃO INJETÁVEL, FRASCO-AMPOLA	FRA	MEDICAMENTOS	10.933	R\$ 3,68	R\$ 40.275,19
CLINDAMICINA 150 MG/ML, SOLUÇÃO INJETÁVEL, AMPOLA 4 ML	AMP	MEDICAMENTOS	1.967	R\$ 2,90	R\$ 5.700,97
CLORETO DE SÓDIO 9 MG/ML (0,9%), SOLUÇÃO INJETÁVEL, AMPOLA DE PLÁSTICO 10 ML	AMP	MEDICAMENTOS	619.532	R\$ 0,22	R\$ 136.531,87

ESCOPOLAMINA, BUTILBROMETO 10 MG + DIPIRONA 250 MG DRÁGEA	DRA	MEDICAMENTOS	1.681	R\$ 0,44	R\$ 747,48
ESCOPOLAMINA, BUTILBROMETO 4 MG/ML + DIPIRONA 500 MG/ML, SOLUÇÃO INJETÁVEL, AMPOLA 5 ML	AMP	MEDICAMENTOS	3.291	R\$ 1,87	R\$ 6.157,06
FENTANILA, CITRATO 0,0785 MG/ML + DROPERIDOL 2,5 MG/ML, SOLUÇÃO INJETÁVEL, AMPOLA 2 ML	AMP	MEDICAMENTOS	257	R\$ 13,36	R\$ 3.432,65
FLUCONAZOL 150 MG CÁPSULA	CAP	MEDICAMENTOS	5.351	R\$ 0,51	R\$ 2.753,05
ÓXIDO DE ZINCO 150 MG/G + COLECALCIFEROL 900 A 990 UI/G + RETINOL 5000 A 5500 UI/G, POMADA DERMATOLÓGICA, BISNAGA 45 G	BSN	MEDICAMENTOS	1.725	R\$ 3,57	R\$ 6.156,62
HIPROMELOSE 3 MG/ML+ DEXTRANO 70 1 MG/ML, SOLUÇÃO TÓPICA OFTÁLMICA, FRASCO 15 ML	FR	MEDICAMENTOS	605	R\$ 10,52	R\$ 6.366,09
LEVOTIROXINA SÓDICA 100 MCG COMPRIMIDO	CMP	MEDICAMENTOS	4.315	R\$ 0,12	R\$ 522,61
MIDAZOLAM 2 MG/ML, SOLUÇÃO ORAL, FRASCO 10 ML	FR	MEDICAMENTOS	59	R\$ 20,23	R\$ 1.193,47
MORFINA 0,2 MG/ML, SOLUÇÃO INJETÁVEL, AMPOLA 1 ML	AMP	MEDICAMENTOS	1.439	R\$ 3,37	R\$ 4.844,28
SUXAMETÔNIO, CLORETO 100 MG, PÓ LIOFILIZADO INJETÁVEL, FRASCO-AMPOLA	FRA	MEDICAMENTOS	294	R\$ 12,75	R\$ 3.747,21
PARACETAMOL 500 MG + CODEÍNA 30 MG COMPRIMIDO	CMP	MEDICAMENTOS	46.811	R\$ 0,38	R\$ 17.752,62
ÁCIDO ACÉTICO 50 MG/ML (5%), SOLUÇÃO USO TÓPICO, FRASCO 50 ML	FR	MEDICAMENTOS	30	R\$ 11,68	R\$ 350,50
FOLINATO DE CÁLCIO 10 MG/ML, SOLUÇÃO INJETÁVEL, FRASCO-AMPOLA 30 ML	FRA	MEDICAMENTOS	20	R\$ 118,91	R\$ 2.378,20
IMUNOGLOBULINA HUMANA ANTI-RH (D) 150 MCG/ML (750UI/ML), SOLUÇÃO INJETÁVEL, SERINGA 2 ML	SGA	MEDICAMENTOS	217	R\$ 176,96	R\$ 38.399,40
FOLINATO DE CÁLCIO 50 MG, PÓ PARA SOLUÇÃO INJETÁVEL, FRASCO-AMPOLA	FRA	MEDICAMENTOS	2.007	R\$ 18,59	R\$ 37.317,63
NIFEDIPINO 1 MG/ML, SOLUÇÃO ORAL, FRASCO 40 ML	FR	MEDICAMENTOS	20	R\$ 14,60	R\$ 291,99
TIROFIBANA, CLORIDRATO 0,25 MG/ML, SOLUÇÃO INJETÁVEL, FRASCO-AMPOLA 50 ML	FRA	MEDICAMENTOS	20	R\$ 746,70	R\$ 14.933,97
ÁLCOOL ABSOLUTO ESTÉRIL 99,5º GL, SOLUÇÃO INJETÁVEL, AMPOLA 10 ML	AMP	MEDICAMENTOS	77	R\$ 15,91	R\$ 1.224,95

CLOREXIDINA, DIGLICONATO 0,5%, SOLUÇÃO ALCOÓLICA, USO TÓPICO, FRASCO 1000 ML	FR	MEDICAMENTOS	1.048	R\$ 11,34	R\$ 11.887,33
CLORIDRATO DE LIDOCAÍNA, 20 MG/G (2%), GEL ESTÉRIL, ESTOJO ESTÉRIL, SERINGA PREENCHIDA 10 G	SGA	MEDICAMENTOS	930	R\$ 15,86	R\$ 14.749,37
GLICEROFOSFATO DE SÓDIO 216 MG/ML, SOLUÇÃO INJETÁVEL, AMPOLA 20 ML	AMP	MEDICAMENTOS	843	R\$ 75,14	R\$ 63.339,66
IODOPOLIVIDONA 10% (EQUIVALE A 1% DE IODO ATIVO). SOLUÇÃO COM TENSOATIVOS (DEGERMANTE). USO TÓPICO. FRASCO 1000 ML	FR	MEDICAMENTOS	27	R\$ 27,79	R\$ 750,45
IODOPOLIVIDONA 10% (EQUIVALE A 1% DE IODO ATIVO). SOLUÇÃO HIDROALCOÓLICA (TINTURA). USO TÓPICO. FRASCO 1000 ML	FR	MEDICAMENTOS	21	R\$ 16,60	R\$ 348,52
CLOREXIDINA, DIGLICONATO 2%, SOLUÇÃO COM TENSOATIVOS (DEGERMANTE), USO TÓPICO, FRASCO 1000 ML	FR	MEDICAMENTOS	627	R\$ 15,75	R\$ 9.876,40
CLOREXIDINA, DIGLICONATO 4%, SOLUÇÃO COM TENSOATIVOS (DEGERMANTE), USO TÓPICO, FRASCO 1000 ML	FR	MEDICAMENTOS	191	R\$ 33,66	R\$ 6.429,06
TIGECICLINA 50 MG, PÓ PARA SOLUÇÃO INJETÁVEL, FRASCO AMPOLA	FRA	MEDICAMENTOS	799	R\$ 81,82	R\$ 65.374,71
SUFENTANILA, CITRATO 50 MCG/ML, SOLUÇÃO INJETÁVEL, AMPOLA 1 ML	AMP	MEDICAMENTOS	959	R\$ 22,90	R\$ 21.963,61
MOXIFLOXACINO 1,6 MG/ML, SOLUÇÃO INJETÁVEL, BOLSA 250 ML	BSA	MEDICAMENTOS	148	R\$ 25,00	R\$ 3.700,00
LORATADINA 1 MG/ML, SOLUÇÃO ORAL, FRASCO 100 ML	FR	MEDICAMENTOS	125	R\$ 3,30	R\$ 412,98
MONTELUCASTE DE SÓDIO, 4 MG SASHE	ENV	MEDICAMENTOS	30	R\$ 0,74	R\$ 22,26
MORFINA 1 MG/ML, SOLUÇÃO INJETÁVEL, AMPOLA 2 ML	AMP	MEDICAMENTOS	10.808	R\$ 3,74	R\$ 40.473,85
COLAGENASE 0,6 A 1,2 U/G, POMADA DERMATOLÓGICA, BISNAGA 30G	BSN	MEDICAMENTOS	227	R\$ 11,06	R\$ 2.509,72
CIANOCOBALAMINA 2500 MCG/ML, SOLUÇÃO INJETÁVEL, AMPOLA 2 ML	AMP	MEDICAMENTOS	426	R\$ 7,33	R\$ 3.121,78
BESILATO DE CISATRACÚRIO 2 MG/ML SOLUÇÃO INJETÁVEL AMPOLA 10 ML	AMP	MEDICAMENTOS	1.086	R\$ 32,45	R\$ 35.245,75

COLESTIMETATO SÓDICO 346 MG (150MG COLISTINA BASE), PÓ PARA SOLUÇÃO INJETÁVEL FRASCO AMPOLA	FRA	MEDICAMENTOS	231	R\$ 38,60	R\$ 8.915,95
CONCENTRADO BÁSICO PARA HEMODIÁLISE (CPHD BÁSICA COM BICARBONATO DE SÓDIO 8,4%), GALÃO 5.000 ML	GL	MEDICAMENTOS	3.050	R\$ 12,12	R\$ 36.971,53
CONCENTRADO ÁCIDO PARA HEMODIÁLISE (CPHD ÁCIDA K2 CA 2,5 COM GLICOSE), GALÃO 5.000 ML	GL	MEDICAMENTOS	8.350	R\$ 12,39	R\$ 103.461,13
DIMENIDRINATO 50 MG/ML + PIRIDOXINA 50 MG/ML, SOLUÇÃO INJETÁVEL, AMPOLA 1 ML	AMP	MEDICAMENTOS	2	R\$ 1,42	R\$ 2,84
FENILEFRINA 10 MG/ML, SOLUÇÃO INJETÁVEL AMPOLA 1 ML	AMP	MEDICAMENTOS	334	R\$ 9,67	R\$ 3.229,34
GENTAMICINA 40 MG/ML, SOLUÇÃO INJETÁVEL, AMPOLA 1 ML	AMP	MEDICAMENTOS	2.086	R\$ 1,40	R\$ 2.929,49
ACETATO DE LEUPRORRELINA 22,5 MG, PÓ LIÓFILO PARA SUSPENSÃO INJETÁVEL, SERINGA PREENCHIDA	SGA	MEDICAMENTOS	198	R\$ 651,75	R\$ 129.046,50
MIDAZOLAM 1 MG/ML, SOLUÇÃO INJETÁVEL, AMPOLA 5 ML	AMP	MEDICAMENTOS	4.422	R\$ 1,96	R\$ 8.659,33
NOREPINEFRINA, HEMITARTARATO 2 MG/ML, SOLUÇÃO INJETÁVEL, AMPOLA 4 ML	AMP	MEDICAMENTOS	57.282	R\$ 1,95	R\$ 111.628,67
OCTREOTIDA 0,5 MG/ML, SOLUÇÃO INJETÁVEL, AMPOLA 1 ML	AMP	MEDICAMENTOS	5	R\$ 263,33	R\$ 1.316,67
PAMIDRONATO DISSÓDICO 60 MG, PÓ PARA SOLUÇÃO INJETÁVEL, FRASCO-AMPOLA	FRA	MEDICAMENTOS	54	R\$ 68,34	R\$ 3.690,15
SUGAMADEX SÓDICO 100 MG/ML, SOLUÇÃO INJETÁVEL, FRASCO-AMPOLA 2 ML	FRA	MEDICAMENTOS	451	R\$ 41,75	R\$ 18.829,27
ALFAPORACTANTO 80 MG/ML (SURFACTANTE PULMONAR NATURAL), SOLUÇÃO INJETÁVEL, FRASCO-AMPOLA 1,5 ML	FRA	MEDICAMENTOS	149	R\$ 1.228,82	R\$ 183.093,46
SUXAMETÔNIO, CLORETO 500 MG, PÓ PARA SOLUÇÃO INJETÁVEL, FRASCO-AMPOLA	FRA	MEDICAMENTOS	33	R\$ 15,23	R\$ 502,62
TROMETAMOL, CETOROLACO 30 MG/ML, SOLUÇÃO INJETÁVEL, AMPOLA 1 ML	AMP	MEDICAMENTOS	2.828	R\$ 3,65	R\$ 10.335,93
IMUNO BCG (MYCOBACTERIUM BOVIS) 40 MG, PÓ LIÓFILIZADO, AMPOLA	AMP	MEDICAMENTOS	60	R\$ 356,60	R\$ 21.396,00

SORBITOL 27 MG/ML + MANITOL 5,4 MG/ML, SOLUÇÃO PARA IRRIGAÇÃO UROLÓGICA, FRASCO 1000 ML	FR	MEDICAMENTOS	2.279	R\$ 18,89	R\$ 43.053,57
AMOXICILINA 50 MG/ML + CLAVULANATO DE POTASSIO 12,5 MG/ML, PÓ PARA SUSPENSÃO ORAL, FRASCO 75 ML	FR	MEDICAMENTOS	403	R\$ 24,12	R\$ 9.721,63
ANFOTERICINA B LIPOSSOMAL 50 MG, PÓ PARA SOLUÇÃO INJETÁVEL, FRASCO AMPOLA	FRA	MEDICAMENTOS	2.804	R\$ 1.642,71	R\$ 4.606.152,64
ANFOTERICINA B 50 MG, PÓ PARA SOLUÇÃO INJETÁVEL, FRASCO AMPOLA	FRA	MEDICAMENTOS	178	R\$ 41,95	R\$ 7.467,31
ANIDULAFUNGINA 100 MG, PÓ LIÓFILO PARA SOLUÇÃO INJETÁVEL, FRASCO AMPOLA	FRA	MEDICAMENTOS	586	R\$ 254,60	R\$ 149.196,36
AZACITIDINA 100 MG, PÓ LIÓFILO PARA SOLUÇÃO INJETÁVEL, FRASCO-AMPOLA	FRA	MEDICAMENTOS	86	R\$ 500,00	R\$ 43.000,00
AZUL PATENTE 25 MG/ML (2,5%), SOLUÇÃO INJETÁVEL, FRASCO-AMPOLA 2 ML	FRA	MEDICAMENTOS	264	R\$ 36,00	R\$ 9.504,17
BESILATO DE CISATRACÚRIO 2 MG/ML, SOLUÇÃO INJETÁVEL, AMPOLA 5 ML	AMP	MEDICAMENTOS	2.742	R\$ 11,15	R\$ 30.562,26
CISPLATINA 1 MG/ML, SOLUÇÃO INJETÁVEL, FRASCO-AMPOLA 10 ML	FRA	MEDICAMENTOS	1.994	R\$ 22,45	R\$ 44.756,18
CITARABINA 100 MG/ML, SOLUÇÃO INJETÁVEL, FRASCO-AMPOLA 5 ML	FRA	MEDICAMENTOS	2.602	R\$ 16,57	R\$ 43.106,82
MEIO DE CONTRASTE PARA RESSONÂNCIA MAGNÉTICA NUCLEAR CONTENDO QUELATO DE GADOLÍNIO LINEAR (GADODIAMIDA OU GADOPENTETATO DE DIMEGLUMINA OU GADOVERSETAMIDA) FRASCO DE 10 A 20 ML	FR	MEDICAMENTOS	1.470	R\$ 66,33	R\$ 97.502,40
DIPIRONA 500 MG COMPRIMIDO	CMP	MEDICAMENTOS	375.836	R\$ 0,12	R\$ 44.462,01
FOSFATO ÁCIDO DE POTÁSSIO 2 MEQ/ML, SOLUÇÃO INJETÁVEL, AMPOLA 10 ML	AMP	MEDICAMENTOS	2.786	R\$ 3,90	R\$ 10.870,73
GLICINA 15 MG/ML, SOLUÇÃO IRRIGACAO UROLÓGICA, BOLSA 3000 ML	BSA	MEDICAMENTOS	19	R\$ 53,37	R\$ 1.014,03
IMUNOGLOBULINA HUMANA 5G, SOLUÇÃO INJETÁVEL, FRASCO-AMPOLA	FRA	MEDICAMENTOS	857	R\$ 1.496,40	R\$ 1.282.414,18
TRIANCINOLONA, ACETONIDA 40 MG/ML, SUSPENSÃO INJETÁVEL OCULAR, FRASCO-AMPOLA 1 ML	FRA	MEDICAMENTOS	220	R\$ 80,91	R\$ 17.801,09

MIDAZOLAM 5 MG/ML, SOLUÇÃO INJETÁVEL, AMPOLA 10 ML	AMP	MEDICAMENTOS	23.038	R\$ 8,00	R\$ 184.381,82
NIFEDIPINO 20 MG COMPRIMIDO DE AÇÃO PROLONGADA	CMP	MEDICAMENTOS	3.619	R\$ 0,15	R\$ 528,19
NITROPRUSSETO DE SÓDIO 25 MG/ML, SOLUÇÃO INJETÁVEL, AMPOLA 2 ML	AMP	MEDICAMENTOS	2.724	R\$ 14,13	R\$ 38.483,41
RIVAROXABANA 10 MG COMPRIMIDO	CMP	MEDICAMENTOS	347	R\$ 0,32	R\$ 111,69
RIVAROXABANA 15 MG COMPRIMIDO	CMP	MEDICAMENTOS	1.218	R\$ 0,29	R\$ 356,08
RIVAROXABANA 20 MG COMPRIMIDO	CMP	MEDICAMENTOS	3.758	R\$ 0,48	R\$ 1.799,18
SINVASTATINA 40 MG COMPRIMIDO	CMP	MEDICAMENTOS	14.429	R\$ 0,15	R\$ 2.168,75
CICLOSPORINA 50 MG/ML, SOLUÇÃO INJETÁVEL, AMPOLA 5 ML	AMP	MEDICAMENTOS	796	R\$ 93,04	R\$ 74.056,24
CLORETO DE SÓDIO 9 MG/ML (0,9%), SOLUÇÃO INJETÁVEL, BOLSA SISTEMA FECHADO 100 ML	FR	MEDICAMENTOS	210.216	R\$ 2,59	R\$ 543.919,48
RACECADOTRILA 100 MG CÁPSULA	CAP	MEDICAMENTOS	1.744	R\$ 4,47	R\$ 7.791,36
LEVOTIROXINA SÓDICA 25 MCG COMPRIMIDO	CMP	MEDICAMENTOS	20.729	R\$ 0,15	R\$ 3.080,57
DEXMEDETOMIDINA, CLORIDRATO 100 MCG/ML, SOLUÇÃO INJETÁVEL, FRASCO-AMPOLA 2 ML	FRA	MEDICAMENTOS	2.408	R\$ 23,69	R\$ 57.046,26
DEXMEDETOMIDINA, CLORIDRATO 100 MCG/ML, SOLUÇÃO INJETÁVEL, FRASCO-AMPOLA OU AMPOLA 2 ML	FRA	MEDICAMENTOS	1.295	R\$ 29,54	R\$ 38.255,45
DESLORATADINA 0,5 MG/ML, XAROPE, FRASCO 60 A 100 ML	FR	MEDICAMENTOS	4	R\$ 7,62	R\$ 30,49
SOLUÇÃO INJETÁVEL DE ELETRÓLITOS PH 7,4, BOLSA OU FRASCO SISTEMA FECHADO 500 ML	BSA	MEDICAMENTOS	194	R\$ 24,00	R\$ 4.656,53
FOSFOMICINA TROMETAMOL 5,631G, GRANULADO, ENVELOPE 8G	ENV	MEDICAMENTOS	54	R\$ 28,00	R\$ 1.512,00
LORAZEPAM 2 MG COMPRIMIDO	CMP	MEDICAMENTOS	2.891	R\$ 0,40	R\$ 1.163,35
CLORETO DE SÓDIO 9 MG/ML (0,9%), SOLUÇÃO INJETÁVEL, BOLSA SISTEMA FECHADO 250 ML	BSA	MEDICAMENTOS	68.883	R\$ 3,24	R\$ 223.078,24
CLORETO DE SÓDIO 9 MG/ML (0,9%), SOLUÇÃO INJETÁVEL, BOLSA OU FRASCO, SISTEMA FECHADO 50 ML	BSA	MEDICAMENTOS	5.805	R\$ 2,75	R\$ 15.950,21
METOPROLOL, TARTARATO 1 MG/ML, SOLUÇÃO INJETÁVEL, AMPOLA OU SERINGA 5 ML	AMP	MEDICAMENTOS	577	R\$ 14,55	R\$ 8.397,76

ONDANSETRONA 8 MG COMPRIMIDO	CMP	MEDICAMENTOS	96.658	R\$ 0,30	R\$ 29.296,29
TIAMINA, CLORIDRATO (VITAMINA B1) 300 MG COMPRIMIDO	CMP	MEDICAMENTOS	2.981	R\$ 0,22	R\$ 646,72
CLORETO DE POTÁSSIO 60 MG/ML SOLUÇÃO ORAL, FRASCO 150 ML	FR	MEDICAMENTOS	616	R\$ 4,60	R\$ 2.833,93
MORFINA 30 MG COMPRIMIDO	CMP	MEDICAMENTOS	9.647	R\$ 1,27	R\$ 12.204,08
BRIMONIDINA 2 MG/ML (0,2%) + TIMOLOL 5 MG/ML (0,5%), SOLUÇÃO TÓPICA OFTÁLMICA, FRASCO 5 ML	FR	MEDICAMENTOS	204	R\$ 61,70	R\$ 12.587,17
CARBONATO DE CÁLCIO 1250 MG (EQUIVALENTE A 500 MG DE CÁLCIO ELEMENTAR) COMPRIMIDO	CMP	MEDICAMENTOS	13.812	R\$ 0,06	R\$ 825,99
OCITOCINA 5 UI/ML, SOLUÇÃO INJETÁVEL, AMPOLA 1 ML	AMP	MEDICAMENTOS	7.561	R\$ 2,80	R\$ 21.200,86
ÓLEO MINERAL FRASCO 100 ML	FR	MEDICAMENTOS	512	R\$ 3,29	R\$ 1.682,23
LEVONORGESTREL 1,5 MG COMPRIMIDO	CMP	MEDICAMENTOS	11	R\$ 4,09	R\$ 44,97
CLORETO DE SÓDIO 9 MG/ML (0,9%), SOLUÇÃO INJETÁVEL FRASCO DE POLIETILENO, SISTEMA FECHADO 500 ML	FR	MEDICAMENTOS	180	R\$ 4,85	R\$ 872,47
CLORETO DE SÓDIO 200 MG/ML (20%), SOLUÇÃO INJETÁVEL, AMPOLA 10 ML	AMP	MEDICAMENTOS	15.646	R\$ 0,42	R\$ 6.526,52
PANCREATINA 10.000 UI CÁPSULA	CAP	MEDICAMENTOS	4.207	R\$ 1,30	R\$ 5.468,92
PANCREATINA 25.000 UI CÁPSULA	CAP	MEDICAMENTOS	6.714	R\$ 2,60	R\$ 17.445,72
LEVETIRACETAM 100 MG/ML, SOLUÇÃO ORAL, FRASCO 150 ML	FR	MEDICAMENTOS	294	R\$ 91,79	R\$ 26.987,54
LEVETIRACETAM 250 MG COMPRIMIDO REVESTIDO	CMP	MEDICAMENTOS	6.233	R\$ 0,73	R\$ 4.577,01
LEVETIRACETAM 750 MG COMPRIMIDO REVESTIDO	CMP	MEDICAMENTOS	2.942	R\$ 3,16	R\$ 9.298,69
MIRTAZAPINA 15 MG COMPRIMIDO ORODISPERSÍVEL	CMP	MEDICAMENTOS	5.954	R\$ 1,21	R\$ 7.202,15
BUPIVACAÍNA 5 MG/ML (0,5%) + GLICOSE 80 MG/ML (8%), SOLUÇÃO INJETÁVEL, AMPOLA 4 ML	AMP	MEDICAMENTOS	2.224	R\$ 3,42	R\$ 7.606,14
GELATINA E TROMBINA 0,8 G E 2.500 UI, KIT 5 ML	KT	MEDICAMENTOS	89	R\$ 961,17	R\$ 85.543,69
FORMOTEROL 12 MCG + BUDESONIDA 400 MCG, CÁPSULA PARA INALAÇÃO	CAP	MEDICAMENTOS	672	R\$ 1,24	R\$ 836,05

CLORETO DE SÓDIO 9 MG/ML (0,9%), SOLUÇÃO INJETÁVEL, FRASCO POLIETILENO DE BAIXA DENSIDADE, TOTALMENTE ISENTO DE PVC, COM CONEXÃO INDEPENDENTE PARA EQUIPO DE ADMINISTRAÇÃO, SISTEMA FECHADO 1000 ML	FR	MEDICAMENTOS	37	R\$ 6,15	R\$ 227,44
SELANTE CIRÚRGICO DE FIBRINA COM FORMULAÇÃO CONTENDO FIBRINOGENÍO + TROMBINA + AGENTE ANTIFIBRINOLÍTICO KIT 1 ML	KT	MEDICAMENTOS	174	R\$ 591,96	R\$ 103.001,07
POLIVITAMÍNICO ADULTO, PÓ LIÓFILO PARA SOLUÇÃO INJETÁVEL, FRASCO-AMPOLA	FRA	MEDICAMENTOS	56	R\$ 27,00	R\$ 1.512,00
CLORETO DE SÓDIO 9 MG/ML (0,9%), SOLUÇÃO INJETÁVEL, BOLSA SISTEMA FECHADO 1000 ML	BSA	MEDICAMENTOS	23.246	R\$ 6,56	R\$ 152.397,30
CLORETO DE SÓDIO 9 MG/ML (0,9%), SOLUÇÃO INJETÁVEL, FRASCO POLIETILENO DE BAIXA DENSIDADE, TOTALMENTE ISENTO DE PVC, DEHP E LATEX, SISTEMA FECHADO 250 ML	FR	MEDICAMENTOS	16.233	R\$ 3,60	R\$ 58.369,67
CLORETO DE SÓDIO 9 MG/ML (0,9%) SOLUÇÃO INJETÁVEL FRASCO SISTEMA FECHADO 100 ML	FR	MEDICAMENTOS	120	R\$ 3,66	R\$ 439,20
GLICOSE 50 MG/ML (5%), SOLUÇÃO INJETÁVEL, FRASCO DE POLIETILENO DE BAIXA DENSIDADE, TOTALMENTE ISENTO DE PVC, DEHP E LÁTEX, SISTEMA FECHADO 250 ML	FR	MEDICAMENTOS	1.426	R\$ 4,92	R\$ 7.016,05
DAPTOMICINA 500 MG, PÓ PARA SOLUÇÃO INJETÁVEL, FRASCO AMPOLA	FRA	MEDICAMENTOS	606	R\$ 77,28	R\$ 46.829,21
GANCICLOVIR 1 MG/ML, SOLUÇÃO INJETÁVEL, BOLSA 250 ML	BSA	MEDICAMENTOS	20	R\$ 87,90	R\$ 1.757,93
AMOXICILINA 500 MG + ÁCIDO CLAVULÂNICO 100 MG, PÓ PARA SOLUÇÃO INJETÁVEL, FRASCO AMPOLA	FRA	MEDICAMENTOS	42	R\$ 7,97	R\$ 334,73
VINORELBINA 20 MG CÁPSULA	CAP	MEDICAMENTOS	349	R\$ 118,61	R\$ 41.393,61
VINORELBINA 30 MG CÁPSULA	CAP	MEDICAMENTOS	1.025	R\$ 175,24	R\$ 179.626,08
GEFITINIBE 250 MG COMPRIMIDO	CMP	MEDICAMENTOS	1.860	R\$ 21,61	R\$ 40.197,04
BUSSULFANO 6 MG/ML, SOLUÇÃO INJETÁVEL, FRASCO-AMPOLA 10 ML	FRA	MEDICAMENTOS	245	R\$ 718,58	R\$ 176.053,13
TRETINOÍNA 10 MG CÁPSULA	CAP	MEDICAMENTOS	8.607	R\$ 12,88	R\$ 110.852,33
PEGASPARGASE 750 U/ML, SOLUÇÃO INJETÁVEL, FRASCO-AMPOLA 5 ML	FRA	MEDICAMENTOS	36	R\$ 4.679,47	R\$ 168.461,04

PETIDINA 50 MG/ML, SOLUÇÃO INJETÁVEL, AMPOLA 2 ML	AMP	MEDICAMENTOS	44	R\$ 3,52	R\$ 155,09
ALTEPLASE 10 MG, PÓ PARA SOLUÇÃO INJETÁVEL, FRASCO-AMPOLA	FRA	MEDICAMENTOS	129	R\$ 430,89	R\$ 55.584,71
BRINZOLAMIDA 10 MG/ML (1%), SUSPENSÃO TÓPICA OFTÁLMICA, FRASCO 5 ML	FR	MEDICAMENTOS	385	R\$ 59,02	R\$ 22.723,49
LATANOPROSTA 50 MCG/ML (0,005%), SOLUÇÃO TÓPICA OFTÁLMICA, FRASCO 2,5 ML	FR	MEDICAMENTOS	983	R\$ 11,17	R\$ 10.977,34
TRAVOPROSTA 0,04 MG/ML (0,004%), SOLUÇÃO TÓPICA OFTÁLMICA, FRASCO 2,5 ML	FR	MEDICAMENTOS	3.591	R\$ 10,82	R\$ 38.847,47
BICARBONATO DE SÓDIO APIROGÊNICO, PÓ SECO, BOLSA 650G	BSA	MEDICAMENTOS	3.132	R\$ 11,20	R\$ 35.085,59
BICARBONATO DE SÓDIO APIROGÊNICO, PÓ SECO, BOLSA 900G	BSA	MEDICAMENTOS	3.922	R\$ 12,76	R\$ 50.057,30
CONCENTRADO ÁCIDO PARA HEMODIÁLISE (CPHD ÁCIDA K1 CA 2,5), GALÃO 5.000 ML	GL	MEDICAMENTOS	1.464	R\$ 16,96	R\$ 24.836,28
DORZOLAMIDA 20 MG/ML (2%) + TIMOLOL 5 MG/ML (0,5%), SOLUÇÃO TÓPICA OFTÁLMICA, FRASCO 5 ML	FR	MEDICAMENTOS	258	R\$ 14,08	R\$ 3.632,88
N-BUTIL-2-CIANOACRILATO (EMBUCRILATO) 0,5G, ADESIVO CIRÚRGICO, AMPOLA 0,5 ML	AMP	MEDICAMENTOS	215	R\$ 415,41	R\$ 89.312,59
INDOCIANINA VERDE 5 MG, PÓ PARA SOLUÇÃO INJETÁVEL, FRASCO AMPOLA	FRA	MEDICAMENTOS	54	R\$ 253,47	R\$ 13.687,41
BOLSA PARA DIÁLISE PERITONEAL DE 2,5% OU 3,5% COM 4,25% DE GLICOSE, 2,5% DE GLICOSE, NOS VOLUMES DE 2000 ML E 6000 ML	CJ	MEDICAMENTOS	248	R\$ 2.617,02	R\$ 649.021,41
AZUL BRILHANTE 0,5 MG/ML (0,05%), SOLUÇÃO PARA USO OFTALMOLÓGICO FRASCO-AMPOLA 1 ML	FRA	MEDICAMENTOS	43	R\$ 49,38	R\$ 2.123,20
CLOBAZAM 1 MG/ML, SOLUÇÃO ORAL, FRASCO 20 ML	FR	MEDICAMENTOS	81	R\$ 18,84	R\$ 1.526,33
ÁCIDO FÓLICO 1 MG CÁPSULA	CAP	MEDICAMENTOS	2.255	R\$ 0,13	R\$ 289,74
ALPROSTADIL 250 MCG/ML, SOLUÇÃO INJETÁVEL, AMPOLA 1 ML	AMP	MEDICAMENTOS	116	R\$ 135,72	R\$ 15.743,57
CARVÃO ATIVADO, PÓ PARA USO ORAL, POTE 50G	PT	MEDICAMENTOS	1	R\$ 9,19	R\$ 9,19
IODETO DE POTÁSSIO 20 MG/ML, SOLUÇÃO ORAL, FRASCO 100 ML	FR	MEDICAMENTOS	1	R\$ 12,46	R\$ 12,46

POLIETILENOGLICOL 4.000, PÓ PARA USO ORAL, ENVELOPE OU POTE 60G	PT	MEDICAMENTOS	1.128	R\$ 10,52	R\$ 11.863,21
CAFÉINA, CITRATO 5 MG/ML (EQUIVALENTE A 2,5 MG/ML DE CAFÉINA), SOLUÇÃO INJETÁVEL, AMPOLA 1 ML	AMP	MEDICAMENTOS	5	R\$ 13,91	R\$ 69,53
ÁCIDO CÍTRICO, PÓ PARA SOLUÇÃO ORAL, ENVELOPE 4G	ENV	MEDICAMENTOS	270	R\$ 3,04	R\$ 819,83
DIMETILSULFÓXIDO 500 MG/ML (50%), SOLUÇÃO ESTÉRIL PARA INSTILAÇÃO INTRAVESICAL, USO UROLÓGICO, FRASCO AMPOLA 50 ML	FRA	MEDICAMENTOS	75	R\$ 82,99	R\$ 6.224,15
CAPTOPRIL 1 MG/ML, SOLUÇÃO ORAL, FRASCO 100 ML	FR	MEDICAMENTOS	48	R\$ 16,85	R\$ 808,59
ESPIRONOLACTONA 1 MG/ML, SUSPENSÃO ORAL, FRASCO 100 ML	FR	MEDICAMENTOS	80	R\$ 18,02	R\$ 1.441,58
FUROSEMIDA 10 MG/ML, SOLUÇÃO ORAL, FRASCO 120 ML	FR	MEDICAMENTOS	68	R\$ 13,70	R\$ 931,32
SILDENAFILA 2,5 MG/ML, SOLUÇÃO ORAL, FRASCO 80 ML	FR	MEDICAMENTOS	26	R\$ 12,12	R\$ 315,12
ÁCIDO ACÉTICO 25 MG/ML (2,5%), SOLUÇÃO, USO TÓPICO, FRASCO 50 ML	FR	MEDICAMENTOS	21	R\$ 17,25	R\$ 362,16
ÁCIDO TRICLOROACÉTICO 300 MG/ML (30%), SOLUÇÃO, USO TÓPICO, FRASCO 5 ML	FR	MEDICAMENTOS	4	R\$ 13,00	R\$ 52,00
ÁCIDO TRICLOROACÉTICO 500 MG/ML (50%), SOLUÇÃO, USO TÓPICO, FRASCO 5 ML	FR	MEDICAMENTOS	2	R\$ 5,97	R\$ 11,94
ÁCIDO TRICLOROACÉTICO 700 MG/ML (70%), SOLUÇÃO, USO TÓPICO, FRASCO 5 ML	FR	MEDICAMENTOS	11	R\$ 8,61	R\$ 94,76
ÁCIDO TRICLOROACÉTICO 900 MG/ML (90%), SOLUÇÃO, USO TÓPICO, FRASCO 5 ML	FR	MEDICAMENTOS	1	R\$ 17,00	R\$ 17,00
AMICACINA 10 MG/ML (1%), SOLUÇÃO TÓPICA OFTÁLMICA, FRASCO 5 ML	FR	MEDICAMENTOS	9	R\$ 42,00	R\$ 378,00
CREME HIDRATANTE, USO TÓPICO, POTE 50G	PT	MEDICAMENTOS	4.394	R\$ 8,72	R\$ 38.295,51
SOLUÇÃO DE SCHILLER (IODO METALÓIDE 2% + IODETO DE POTÁSSIO 4%), SOLUÇÃO TÓPICA, ALMOTOLIA 100 ML	FR	MEDICAMENTOS	8	R\$ 20,15	R\$ 161,18
VASELINA LÍQUIDA ESTÉRIL, SOLUÇÃO, USO TÓPICO, AMPOLA 10 ML	AMP	MEDICAMENTOS	527	R\$ 8,14	R\$ 4.288,73

INDIGO CARMIM 10 MG/ML (1%), CORANTE, SOLUÇÃO INJETÁVEL, FRASCO-AMPOLA 20 ML	FRA	MEDICAMENTOS	4	R\$ 57,50	R\$ 230,00
ANFOTERICINA B 5 MG/ML (0,5%), PÓ LIOFILIZADO PARA SOLUÇÃO TÓPICA OFTÁLMICA, FRASCO 5 ML	FR	MEDICAMENTOS	10	R\$ 98,77	R\$ 987,74
CARBACOL 0,1 MG/ML, SOLUÇÃO INJETÁVEL INTRA OCULAR, AMPOLA 1,5 ML	AMP	MEDICAMENTOS	288	R\$ 26,56	R\$ 7.648,02
TINTA NANQUIM 10 MG/ML (1%), SOLUÇÃO INJETÁVEL, AMPOLA 2 ML	AMP	MEDICAMENTOS	5	R\$ 27,41	R\$ 137,05
HIDROCORTISONA 1 MG CÁPSULA	CAP	MEDICAMENTOS	52	R\$ 0,20	R\$ 10,40
PIMARICINA 50 MG/ML (5%), SUSPENSÃO TÓPICA OFTÁLMICA, FRASCO 5 ML	FR	MEDICAMENTOS	13	R\$ 198,07	R\$ 2.574,90
LUGOL TAMPONADO 20 MG/ML (2%), SOLUÇÃO TÓPICA, FRASCO 100 ML	FR	MEDICAMENTOS	3	R\$ 28,00	R\$ 84,00
COLÓDIO ELÁSTICO, SOLUÇÃO, FRASCO 1 LITRO	FR	MEDICAMENTOS	2	R\$ 2.000,00	R\$ 4.000,00
IODOPOLIVIDONA 25 MG/ML (2,5%), SOLUÇÃO TÓPICA OFTÁLMICA, FRASCO 5 ML	FR	MEDICAMENTOS	62	R\$ 22,00	R\$ 1.364,00
ÁLCOOL ABSOLUTO ESTÉRIL 99,5° GL, SOLUÇÃO INJETÁVEL, AMPOLA 2 ML	AMP	MEDICAMENTOS	80	R\$ 15,12	R\$ 1.209,76
ALPROSTADIL 50 MCG/ML, SOLUÇÃO INJETÁVEL, AMPOLA 1 ML	AMP	MEDICAMENTOS	526	R\$ 81,79	R\$ 43.023,68
RIBOFLAVINA 1 MG/ML (0,1%), OSMOLARIDADE APROXIMADA DE 200 MOSM/L, SOLUÇÃO TÓPICA OFTÁLMICA, FRASCO 5 ML	FR	MEDICAMENTOS	5	R\$ 41,07	R\$ 205,33
RIBOFLAVINA 1 MG/ML (0,1%), OSMOLARIDADE APROXIMADA DE 306 MOSM/L, SOLUÇÃO TÓPICA OFTÁLMICA, FRASCO 5 ML	FR	MEDICAMENTOS	7	R\$ 84,14	R\$ 589,00
POLIDOCANOL 10 MG/ML (1%), SOLUÇÃO INJETÁVEL, AMPOLA 2 ML	AMP	MEDICAMENTOS	51	R\$ 5,71	R\$ 291,32
POLIDOCANOL 20 MG/ML (2%), SOLUÇÃO INJETÁVEL, AMPOLA 2 ML	AMP	MEDICAMENTOS	18	R\$ 9,40	R\$ 169,20
POLIDOCANOL 30 MG/ML (3%), SOLUÇÃO INJETÁVEL, AMPOLA 2 ML	AMP	MEDICAMENTOS	42	R\$ 8,45	R\$ 354,87
POLIETILENOGLICOL 4.000, PÓ PARA USO ORAL, ENVELOPE 5G	ENV	MEDICAMENTOS	2.710	R\$ 1,36	R\$ 3.682,05
POLIETILENOGLICOL 4.000, PÓ PARA USO ORAL, ENVELOPE 10G	ENV	MEDICAMENTOS	8.883	R\$ 2,33	R\$ 20.687,74

POLIETILENOGLICOL 4.000, PÓ PARA USO ORAL, ENVELOPE 20G	ENV	MEDICAMENTOS	18.472	R\$ 3,00	R\$ 55.493,91
POLIESTIRENOSSULFONATO DE CÁLCIO 900 MG/G (3,3MEQ DE CA/G), PÓ PARA SUSPENSÃO ORAL, ENVELOPE 10G	ENV	MEDICAMENTOS	217	R\$ 4,80	R\$ 1.041,60
POLIESTIRENOSSULFONATO DE CÁLCIO 900 MG/G (3,3MEQ DE CA/G), PÓ PARA SUSPENSÃO ORAL, ENVELOPE 15G	ENV	MEDICAMENTOS	29	R\$ 7,20	R\$ 208,77
POLIESTIRENOSSULFONATO DE CÁLCIO 900 MG/G (3,3MEQ DE CA/G), PÓ PARA SUSPENSÃO ORAL, ENVELOPE 1G	ENV	MEDICAMENTOS	85	R\$ 0,67	R\$ 56,95
BICARBONATO DE SÓDIO, PÓ PARA USO ORAL, ENVELOPE 1G	ENV	MEDICAMENTOS	4.169	R\$ 0,83	R\$ 3.466,44
BICARBONATO DE SÓDIO, PÓ PARA USO ORAL, ENVELOPE 2G	ENV	MEDICAMENTOS	10.795	R\$ 1,14	R\$ 12.307,72
CABERGOLINA 0,5 MG COMPRIMIDO	CMP	MEDICAMENTOS	175	R\$ 2,26	R\$ 395,21
CLOREXIDINA, DIGLICONATO 2%, SOLUÇÃO COM TENSOATIVOS (DEGERMANTE), USO TÓPICO, FRASCO 100 ML	FR	MEDICAMENTOS	8.794	R\$ 2,82	R\$ 24.807,01
CLOREXIDINA, DIGLICONATO 2%, SOLUÇÃO AQUOSA, USO TÓPICO, ALMOTOLIA 100 ML	FR	MEDICAMENTOS	2.174	R\$ 3,12	R\$ 6.792,62
IODOPOLIVIDONA 10% (EQUIVALE A 1% DE IODO ATIVO). SOLUÇÃO COM TENSOATIVOS (DEGERMANTE). USO TÓPICO. ALMOTOLIA 100 ML	FR	MEDICAMENTOS	179	R\$ 5,67	R\$ 1.014,20
IODOPOLIVIDONA 10% (EQUIVALE A 1% DE IODO ATIVO). SOLUÇÃO HIDROALCÓOLICA (TINTURA). USO TÓPICO. ALMOTOLIA 100 ML	FR	MEDICAMENTOS	115	R\$ 4,93	R\$ 567,11
IODOPOLIVIDONA 10% (EQUIVALE A 1% DE IODO ATIVO). SOLUÇÃO AQUOSA. USO TÓPICO. ALMOTOLIA 100 ML	FR	MEDICAMENTOS	759	R\$ 6,18	R\$ 4.687,00
ESOMEPRAZOL MAGNÉSICO 20 MG COMPRIMIDO REVESTIDO DE LIBERAÇÃO RETARDADA	CMP	MEDICAMENTOS	3.058	R\$ 0,87	R\$ 2.646,73
DESOGESTREL 75 MCG COMPRIMIDO	CMP	MEDICAMENTOS	10	R\$ 0,30	R\$ 3,04
SELANTE CIRÚRGICO DE FIBRINA COM FORMULAÇÃO CONTENDO FIBRINOGÊNIO + TROMBINA + AGENTE ANTIFIBRINOLÍTICO, KIT 5 ML	KT	MEDICAMENTOS	90	R\$ 2.714,17	R\$ 244.275,20

CONCENTRADO ÁCIDO PARA HEMODIÁLISE (CPHD ÁCIDA K2 CA 3,5 SEM GLICOSE), GALÃO 5.000 ML	GL	MEDICAMENTOS	1.886	R\$ 16,65	R\$ 31.398,18
SOLUÇÃO SALINA BALANCEADA, FRASCO 500 ML	FR	MEDICAMENTOS	409	R\$ 42,06	R\$ 17.202,60
NUTRIÇÃO PARENTERAL PARA PACIENTES LACTENTES, ATE 300 ML (ITEM 5)	UL	MEDICAMENTOS	182.322.520	R\$ 0,00	R\$ 190.688,63
NUTRIÇÃO PARENTERAL PARA PACIENTES PEDIÁTRICOS, 300 A 1000 ML (ITEM 2)	UL	MEDICAMENTOS	418.654.320	R\$ 0,00	R\$ 150.965,56
GERADOR DE TECNECIO-99M TC 500 MCI	UN	MEDICAMENTOS	9	R\$ 3.260,91	R\$ 29.348,20
GERADOR DE TECNECIO-99M TC 750 MCI	UN	MEDICAMENTOS	18	R\$ 3.115,91	R\$ 56.086,35
GERADOR DE TECNECIO-99 TC 1000 MCI	UN	MEDICAMENTOS	2	R\$ 5.341,70	R\$ 10.683,40
SOLUÇÃO DE METAIODOBENZILGUANIDINA , MARCADA COM IODO 131, LIMPIDA, INCOLOR, ESTERIL E LIVRE DE PIROGENIO E ISOTONICA, EM EMBALADO CONTENDO 3MCI DE ATIVIDADE	EMB	MEDICAMENTOS	8	R\$ 349,78	R\$ 2.798,24
SOLUÇÃO DE CITRATO DE GALIO-67, LIMPIDA, INCOLOR, ESTERIL, LIVRE DE PIROGENIO E ISOTONICA, EM EMBALADO CONTENDO 3 MCI DE ATIVIDADE	EMB	MEDICAMENTOS	1	R\$ 627,60	R\$ 627,60
SOLUÇÃO DE METAIODOBENZILGUANIDINA (MIBG), MARCADA COM I-131, LIMPIDA, INCOLOR, ESTERIL E LIVRE DE PIROGENIO, EM EMBALADO CONTENDO 15 MCI DE ATIVIDADE	EMB	MEDICAMENTOS	1	R\$ 454,46	R\$ 454,46
SOLUÇÃO DE IODETO DE SODIO, COM IODO 131, EM HIDROXIDO DE SODIO A 0.02 NORMAL, LIVRE DE CARREADOR, NAO ESTERIL E NAO ISOTONICA, EM EMBALADO CONTENDO 20 MCI DE ATIVIDADE	EMB	MEDICAMENTOS	1	R\$ 316,10	R\$ 316,10
SOLUÇÃO DE IODETO DE SODIO, COM IODO 131, EM HIDROXIDO DE SODIO A 0.02 NORMAL, LIVRE DE CARREADOR, NAO ESTERIL E NAO ISOTONICA , EM EMBALADO CONTENDO 50 MCI DE ATIVIDADE	EMB	MEDICAMENTOS	5	R\$ 543,72	R\$ 2.718,60
SOLUÇÃO DE IODETO DE SODIO, COM IODO 131, EM HIDROXIDO DE SODIO A 0.02 NORMAL, LIVRE DE CARREADOR, NAO ESTERIL E NAO ISOTONICA , EM EMBALADO CONTENDO 60 MCI DE ATIVIDADE	EMB	MEDICAMENTOS	2	R\$ 622,55	R\$ 1.245,10

SOLUÇÃO DE IODETO DE SODIO, COM IODO 131, EM HIDROXIDO DE SODIO A 0.02 NORMAL, LIVRE DE CARREADOR, NAO ESTERIL E NAO ISOTONICA , EM EMBALADO CONTENDO 70 MCI DE ATIVIDADE	EMB	MEDICAMENTOS	7	R\$ 601,54	R\$ 4.210,76
SOLUÇÃO DE IODETO DE SODIO, COM IODO 131, EM HIDROXIDO DE SODIO A 0,02 NORMAL, LIVRE DE CARREGADOR, NAO-ESTERIL E NAO-ISOTONICA, EM EMBALADO CONTENDO 80 MCI DE ATIVIDADE	EMB	MEDICAMENTOS	4	R\$ 794,83	R\$ 3.179,30
SOLUÇÃO DE IODETO DE SODIO, COM IODO 131, EM HIDROXIDO DE SODIO A 0.02 NORMAL, LIVRE DE CARREADOR, NAO ESTERIL E NAO ISOTONICA , EM EMBALADO CONTENDO 90 MCI DE ATIVIDADE	EMB	MEDICAMENTOS	6	R\$ 934,57	R\$ 5.607,40
NUTRIÇÃO PARENTERAL PARA PACIENTES ADULTOS (ITEM 1)	UL	MEDICAMENTOS	3.095.560.220	R\$ 0,00	R\$ 685.230,91
TALCO ESTERIL 5G	FRA	MEDICAMENTOS	1	R\$ 15,08	R\$ 15,08
SOLUÇÃO CONTROLE DE GLICOSE	FR	MEDICAMENTOS	23	R\$ 0,10	R\$ 2,30
CEFTAZIDIMA 2000 MG + AVIBACTAM 500 MG PÓ PARA SOLUÇÃO INJETÁVEL, FRASCO-AMPOLA	FRA	MEDICAMENTOS	2.557	R\$ 649,70	R\$ 1.661.293,69
TETRAFLUORBORATO TETRAMIBI CUPROSO; 1 MG; PÓ LIOFILIZADO PARA SOLUÇÃO INJETÁVEL	KT	MEDICAMENTOS	9	R\$ 2.166,67	R\$ 19.500,00
SUCCÍMER (ÁCIDO DIMERCAPTOSUCCÍNICO); 1 MG; PÓ LIOFILIZADO PARA SOLUÇÃO INJETÁVEL	KT	MEDICAMENTOS	5	R\$ 390,00	R\$ 1.950,00
ÁCIDO PENTÉTICO (ÁCIDO DIETILENOTRIAMINOPENTACÉTICO); 10 MG; PÓ LIOFILIZADO PARA SOLUÇÃO INJETÁVEL	KT	MEDICAMENTOS	4	R\$ 390,00	R\$ 1.560,00
ÁCIDO MEDRÔNICO, 10 MG, PÓ LIOFILIZADO PARA SOLUÇÃO INJETÁVEL	KT	MEDICAMENTOS	4	R\$ 459,00	R\$ 1.836,00
ÁCIDO MEDRÔNICO; 10 MG; PÓ LIOFILIZADO PARA SOLUÇÃO INJETÁVEL	KT	MEDICAMENTOS	12	R\$ 390,00	R\$ 4.680,00
LEVOFLOXACINO 5 MG/ML SOLUÇÃO INJETÁVEL BOLSA 100ML	BSA	MEDICAMENTOS	486	R\$ 10,64	R\$ 5.169,89
NUTRIÇÃO PARENTERAL PARA PACIENTE LACTENTE, ATÉ 300 ML C/ SMOF-LIPID (ITEM 6)	UL	MEDICAMENTOS	70.573.670	R\$ 0,00	R\$ 65.122,49
NUTRIÇÃO PARENTERAL PARA PACIENTES PEDIÁTRICO, 300 A 1000 ML C/ SMOF-LIPID (ITEM3)	UL	MEDICAMENTOS	553.889.150	R\$ 0,00	R\$ 269.224,44
NUTRIÇÃO PARENTERAL PARA PACIENTES PEDIÁTRICOS, MAIOR 1000 ML (ITEM 4)	UL	MEDICAMENTOS	408.176.950	R\$ 0,00	R\$ 162.966,90

DOCETAXEL 20 MG/ML, SOLUÇÃO INJETÁVEL, FRASCO-AMPOLA 4 ML	FRA	MEDICAMENTOS	480	R\$ 53,47	R\$ 25.664,43
DOCETAXEL 20 MG/ML, SOLUÇÃO INJETÁVEL, FRASCO-AMPOLA 1 ML	FRA	MEDICAMENTOS	100	R\$ 37,00	R\$ 3.700,00
VITAMINA D (COLECALCIFEROL) 3300 UI/ML (132 UI/GOTA) SOLUÇÃO ORAL FRASCO 10 ML	FR	MEDICAMENTOS	89	R\$ 76,34	R\$ 6.794,26
VITAMINA D (COLECALCIFEROL) 14000 UI/ML (500 UI/GOTA) SOLUÇÃO ORAL FRASCO 10 ML	FR	MEDICAMENTOS	206	R\$ 14,47	R\$ 2.980,82
ESOMEPRAZOL MAGNÉSICO 40 MG COMPRIMIDO REVESTIDO DE LIBERAÇÃO RETARDADA	CMP	MEDICAMENTOS	1.793	R\$ 1,04	R\$ 1.859,74
ATROPINA 0,25MG AMPOLA 1ML	AMP	MEDICAMENTOS	4	R\$ 0,73	R\$ 2,92
ACETATO DE ABIRATERONA 250 MG COMPRIMIDO	CMP	MEDICAMENTOS	19.440	R\$ 6,26	R\$ 121.635,73
RITUXIMABE 10 MG/ML, SOLUÇÃO INJETÁVEL, FRASCO-AMPOLA 10 ML	FRA	MEDICAMENTOS	25	R\$ 240,99	R\$ 6.024,83
RITUXIMABE 10 MG/ML, SOLUÇÃO INJETÁVEL, FRASCO-AMPOLA 50 ML	FRA	MEDICAMENTOS	32	R\$ 1.039,69	R\$ 33.270,05
RIFAMPICINA 300 MG CÁPSULA	CAP	MEDICAMENTOS	165	R\$ 2,91	R\$ 479,56
ASCIMINIBE 20 MG COMPRIMIDO (ABL001)	CMP	MEDICAMENTOS	360	R\$ 2,72	R\$ 980,02
CAFEÍNA, CITRATO 20 MG/ML (EQUIVALENTE A 10 MG/ML DE CAFEÍNA) SOLUÇÃO ORAL, FRASCO 30 ML	FR	MEDICAMENTOS	1	R\$ 78,18	R\$ 78,18
ASCIMINIBE 40 MG COMPRIMIDO (ABL001)	CMP	MEDICAMENTOS	540	R\$ 1,64	R\$ 886,70
AZUL DE METILENO 20 MG/ML (2%), SOLUÇÃO INJETÁVEL, AMPOLA 5 ML	AM	MEDICAMENTOS	4	R\$ 5,00	R\$ 20,00
AZUL DE METILENO 20 MG/ML (2%), SOLUÇÃO INJETÁVEL, AMPOLA 2 ML	AMP	MEDICAMENTOS	70	R\$ 6,94	R\$ 485,77
CONTRASTE NÃO IÔNICO PARA TOMOGRAFIA E UROGRAFIA, SOLUÇÃO INJETÁVEL, FRASCO-AMPOLA 100 ML	FR	MEDICAMENTOS	3.400	R\$ 89,12	R\$ 303.024,01
NIMODIPINO 30 MG CÁPSULA	CAP	MEDICAMENTOS	1.165	R\$ 1,02	R\$ 1.187,48
DEXAMETASONA 0,7 MG, IMPLANTE OFTÁLMICO PARA USO INTRAVÍTREO	UN	MEDICAMENTOS	10	R\$ 963,97	R\$ 9.639,70
CAFEÍNA, CITRATO 10 MG/ML (EQUIVALENTE A 5 MG/ML DE CAFEÍNA), SOLUÇÃO INJETÁVEL, AMPOLA 1 ML	AMP	MEDICAMENTOS	20	R\$ 10,80	R\$ 216,00
ALPROSTADIL 20 MCG, PO LIOFILIZADO P/SOLUÇÃO INJETAVEL	FRA	MEDICAMENTOS	100	R\$ 65,00	R\$ 6.500,00

FOLINATO DE CÁLCIO 10 MG/ML, SOLUÇÃO INJETÁVEL, FRASCO-AMPOLA 5 ML	FRA	MEDICAMENTOS	1.109	R\$ 18,40	R\$ 20.405,60
PEMETREXEDE DISSÓDICO 500 MG, PÓ LIOFILIZADO PARA SOLUÇÃO INJETÁVEL, FRASCO-AMPOLA	FRA	MEDICAMENTOS	38	R\$ 151,00	R\$ 5.738,00
CISPLATINA 1 MG/ML, SOLUÇÃO INJETÁVEL, FRASCO-AMPOLA 100 ML	FRA	MEDICAMENTOS	35	R\$ 100,57	R\$ 3.520,10
AZUL DE METILENO 10 MG/ML (1%), SOLUÇÃO INJETÁVEL, AMPOLA 2 ML	AMP	MEDICAMENTOS	31	R\$ 3,95	R\$ 122,45
ÁCIDO ZOLEDRÔNICO 4 MG, PÓ PARA SOLUÇÃO INJETÁVEL, FRASCO-AMPOLA	FRA	MEDICAMENTOS	412	R\$ 36,25	R\$ 14.934,42
CEFALEXINA 50 MG/ML, PÓ PARA SUSPENSÃO ORAL, FRASCO 60 A 100 ML	FR	MEDICAMENTOS	26	R\$ 11,03	R\$ 286,66
CLORIDRATO DE LIDOCAÍNA; 20 MG/G (2%); GEL ESTÉRIL; ESTOJO ESTÉRIL; SERINGA PREENCHIDA 10 G	SGA	MEDICAMENTOS	561	R\$ 17,56	R\$ 9.849,01
COMPLEXO PROTROMBÍNICO TOTAL HUMANO (FATORES II, VII, IX, X) 500 UI, PÓ PARA SOLUÇÃO INJETÁVEL, FRASCO-AMPOLA	FRA	MEDICAMENTOS	68	R\$ 775,92	R\$ 52.762,52
DEXAMETASONA, FOSFATO DISSÓDICO 4 MG/ML, SOLUÇÃO INJETÁVEL, AMPOLA OU FRASCO-AMPOLA 2,5 ML	AMP	MEDICAMENTOS	3.309	R\$ 1,65	R\$ 5.471,28
DEXMEDETOMIDINA, CLORIDRATO 100 MCG/ML, SOLUÇÃO INJETÁVEL, FRASCO-AMPOLA OU AMPOLA 2 ML	FRA	MEDICAMENTOS	514	R\$ 29,54	R\$ 15.184,08
ESCETAMINA (DEXTROCETAMINA) 50 MG/ML, SOLUÇÃO INJETÁVEL, FRASCO-AMPOLA 10 ML	FRA	MEDICAMENTOS	586	R\$ 39,51	R\$ 23.152,94
GLICOSE 50 MG/ML (5%), SOLUÇÃO INJETÁVEL, BOLSA OU FRASCO 100 ML	BSA	MEDICAMENTOS	3.539	R\$ 3,37	R\$ 11.927,58
OXALIPLATINA 100 MG, PÓ PARA SOLUÇÃO INJETÁVEL, FRASCO-AMPOLA	FRA	MEDICAMENTOS	777	R\$ 48,57	R\$ 37.742,09
ÓXIDO FÉRRICO, SACARATO 20 MG/ML, SOLUÇÃO INJETÁVEL, AMPOLA 5 ML	AMP	MEDICAMENTOS	539	R\$ 7,44	R\$ 4.010,73
SOLUÇÃO INJETÁVEL DE ELETRÓLITOS PH 7,4, BOLSA SISTEMA FECHADO 500 ML	BSA	MEDICAMENTOS	127	R\$ 28,19	R\$ 3.579,82
SUXAMETÔNIO, CLORETO 100 MG, PÓ PARA SOLUÇÃO INJETÁVEL, FRASCO-AMPOLA	FRA	MEDICAMENTOS	478	R\$ 13,12	R\$ 6.272,78

TRIANCINOLONA HEXACETONIDA 20 MG/ML; SUSPENSÃO INJETÁVEL; FRASCO-AMPOLA 5 ML	FRA	MEDICAMENTOS	35	R\$ 94,78	R\$ 3.317,30
COMPONENTE CEFALICO P/ ARTROPLASTIA TOTAL DO QUADRIL	UN	OPME	13	R\$ 927,31	R\$ 12.055,09
COMPONENTE FEMORAL NAO CIMENTADO MODULAR PRIMARIO	UN	OPME	13	R\$ 3.467,22	R\$ 45.073,87
PARAFUSO CANULADO DE GRANDES FRAGMENTOS DE 4,5MM.ALTERADO EM 22/04/2020.	UN	OPME	2	R\$ 124,69	R\$ 249,37
PARAFUSO CANULADO PEQUENOS FRAGMENTOS.(CODIGO SUS 07.02.03.062-7)ALTERADO EM 22/04/2020	UN	OPME	1	R\$ 268,47	R\$ 268,47
PLACA DE COMPRESSCO DINAMICA 3,5 MM (DCP)	UN	OPME	1	R\$ 276,60	R\$ 276,60
ARRUELA LISA PARA PARAFUSOS DE GRANDES FRAGMENTOS.ALTERADO EM 22/04/2020.	UN	OPME	1	R\$ 12,14	R\$ 12,14
PROTESE NAO CONVENCIONAL MEMBRO INFERIOR PROXIMAL PARA FEMUR (PAD. CCI/HC)	UN	OPME	1	R\$ 12.853,69	R\$ 12.853,69
PROTESE NAO CONVENCIONAL TOTAL BIARTICULADA PARA FEMUR (PAD. CCI/HC)	UN	OPME	1	R\$ 16.554,94	R\$ 16.554,94
PROTESE NAO CONVENCIONAL PROXIMAL COM ARTICULACAO PARA TIBIA.	UN	OPME	1	R\$ 13.348,07	R\$ 13.348,07
COMPONENTE PATELAR DA PROTESE TOTAL DE JOELHO.	UN	OPME	39	R\$ 345,22	R\$ 13.463,43
PARAFUSO PARA COMPONENTE ACETABULAR	UN	OPME	16	R\$ 213,10	R\$ 3.409,55
FIO DE KIRSCHNER LISO.ALTERADO EM 22/04/2020	UN	OPME	120	R\$ 12,11	R\$ 1.453,79
PARAFUSO ESPONJOSO - 4,0MM	UN	OPME	1	R\$ 64,07	R\$ 64,07
PARAFUSO CORTICAL - 3,5 MM	UN	OPME	9	R\$ 25,25	R\$ 227,27
PARAFUSO CANULADO DE GRANDES FRAGMENTOS 6,5/7,0MM.ALTERADO EM 22/04/2020.	UN	OPME	8	R\$ 148,96	R\$ 1.191,70
PARAFUSO CORTICAL 4,5 MM.	UN	OPME	12	R\$ 22,03	R\$ 264,35
COMPONENTE ACETABULAR DE POLIETILENO CIMENTADO PRIMARIO/REVISAO	UN	OPME	2	R\$ 533,21	R\$ 1.066,41
COMPONENTE PRIMARIO FEMORAL CIMENTADO DA PROTESE TOTAL DE JOELHO.	UN	OPME	40	R\$ 3.539,09	R\$ 141.563,76
COMPONENTE BASE TIBIAL CIMENTADA DA PROTESE TOTAL DE JOELHO.	UN	OPME	40	R\$ 2.313,70	R\$ 92.547,97

COMPONENTE ACETABULAR DE POLIETILENO PARA COMPONENTE METALICO PRIMARIO E REVISAO DE FIXACAO BIOLOGICA	UN	OPME	14	R\$ 732,59	R\$ 10.256,19
COMPONENTE TIBIAL PRIMARIO EM POLIETILENO	UN	OPME	40	R\$ 679,67	R\$ 27.186,81
COMPONENTE ACETABULAR METALICO DE FIXACAO BIOLOGICA PRIMARIA/REVISAO	UN	OPME	11	R\$ 2.114,01	R\$ 23.254,14
COMPONENTE PATELAR PARA REVISAO DA PROTESE TOTAL DE JOELHO.	UN	OPME	1	R\$ 191,64	R\$ 191,64
COMPONENTE METALICO BASE TIBIAL PARA REVISAO DE PROTESE TOTAL DE JOELHO.	UN	OPME	3	R\$ 1.978,70	R\$ 5.936,11
COMPONENTE TIBIAL EM POLIETILENO PARA REVISAO DE PROTESE DE JOELHO.	UN	OPME	3	R\$ 774,20	R\$ 2.322,59
PARAFUSO DE INTERFERENCIA, COM ESTRUTURA EM TITANIO E GUIA LOCALIZADOR.	UN	OPME	9	R\$ 1.215,01	R\$ 10.935,12
FIXADOR EXTERNO CIRCULAR OU SEMI-CIRCULAR.	UN	OPME	1	R\$ 4.808,96	R\$ 4.808,96
COMPONENTE FEMORAL PRIMARIO CIMENTADO/FIXACAO BIOLOGICA	UN	OPME	3	R\$ 4.527,82	R\$ 13.583,45
MINI PARAFUSO CANULADO TIPO HERBERT OU CONICO/ACUTRACK.ALTERADO EM 22/04/2020.	UN	OPME	2	R\$ 312,31	R\$ 624,62
COMPONENTE DE AUMENTO FEMORAL PARA REVISAO DE PROTESE DE JOELHO.	UN	OPME	4	R\$ 3.189,50	R\$ 12.757,99
PROTESE DE JOELHO P/ REVISAO- HASTE FEMORAL.	UN	OPME	3	R\$ 2.543,20	R\$ 7.629,60
HASTE TIBIAL PARA REVISAO.	UN	OPME	3	R\$ 973,16	R\$ 2.919,47
KIT DE CIMENTACAO C/ SERINGA INJETORA, MARCA DEPUY, MOD. C.STEM.	UN	OPME	1	R\$ 676,26	R\$ 676,26
DISPOSITIVO INTERSOMATICO VERTICAL PARA REGIAO CERVICAL OU TORACO-LOMBAR.	UN	OPME	12	R\$ 2.018,38	R\$ 24.220,51
CONECTORES EM TITANIO PARA PARAFUSOS PEDICULARES NAS RESPECTIVAS HASTES.	UN	OPME	9	R\$ 346,80	R\$ 3.121,20
HASTE PARA ASSOCIACAO COM PARAFUSOS, CONFECCIONADO EM TITANIO.	CJ	OPME	28	R\$ 784,68	R\$ 21.971,17
PARAFUSO POLIAXIAL ADULTO E PEDIATRICO.	CJ	OPME	338	R\$ 235,62	R\$ 79.640,57
PARAFUSO MONOCOTICAL DE PLACA CERVICAL ANTERIOR.	CJ	OPME	15	R\$ 560,66	R\$ 8.409,90

PLACA CERVICAL ANTERIOR,C/ESTRUTURA EM TITANIO,COMPOSTO POR PLACAS DE 20 A 11MM	CJ	OPME	6	R\$ 2.774,40	R\$ 16.646,40
ANCORA MONTADA ESTERIL	UN	OPME	49	R\$ 716,72	R\$ 35.119,28
CANULA DESCARTAVEL ROSQUEADA PARA CIRURGIA DE ARTROSCOPIA DE OMBRO.	UN	OPME	24	R\$ 237,15	R\$ 5.691,70
CIMENTO ORTOPEDICO SEM ANTIBIOTICO, SEM CODIGO DO SUS.	UN	OPME	90	R\$ 109,82	R\$ 9.883,80
COMPONENTE FEMORAL PARA REVISAO DA PROTESE TOTAL DE JOELHO.	UN	OPME	3	R\$ 2.643,18	R\$ 7.929,55
LAMINA DE SHAVER PARTES MOLES PARA ARTROSCOPIA DO OMBRO.	UN	OPME	23	R\$ 524,54	R\$ 12.064,52
LAMINA DE SHAVER PARA OSSO, COM DENTES, PARA ARTROSCOPIA DO OMBRO.	UN	OPME	11	R\$ 525,75	R\$ 5.783,28
LAMINA DE SHAVER COM DENTES, PARTES MOLES, PARAARTROSCOPIA DO JOELHO	UN	OPME	2	R\$ 527,08	R\$ 1.054,17
CONECTORES PARA PARAFUSO PEDICULAR PARA CORRECAO DE DEFORMIDADE DA COLUNA.	UN	OPME	86	R\$ 446,81	R\$ 38.425,44
PARAFUSO PEDICULAR PARA CORRECAO DE DEFORMIDADES DA COLUNA.	UN	OPME	9	R\$ 2.080,80	R\$ 18.727,20
SISTEMA FIXACAO TRANSVERSAL (DTT) P PARAF. PEDIC. COR. DE DEFORMIDADE DA COLUNA.	UN	OPME	1	R\$ 3.699,20	R\$ 3.699,20
CONJUNTO HASTE PARA ASSOCIACAO COM PARAFUSO PEDICULAR PARA DEFORMIDADE DA COLUNA	UN	OPME	1	R\$ 1.387,20	R\$ 1.387,20
LAMINA EM ACO CIRURGICO INOXIDAVEL 20 9X14.1X4.0X0.6 MM.	UN	OPME	9	R\$ 297,55	R\$ 2.677,99
HASTE INTRAMEDULAR BLOQUEADA DE FIXACAO CEFALICA LONGA.ALTERADO EM 22/04/2020	UN	OPME	2	R\$ 1.741,76	R\$ 3.483,51
PLACA DE COMPRESSAO BLOQUEADA PARA UMEMO PROXIMAL	UN	OPME	2	R\$ 3.978,41	R\$ 7.956,82
PONTEIRA DE RADIOFREQUENCIA/ABLATOR.	UN	OPME	1	R\$ 680,94	R\$ 680,94
PLACA BLOQUEADA DE GRANDES FRAGMENTOS	UN	OPME	1	R\$ 3.791,73	R\$ 3.791,73
PLACA BLOQUEADA DE PEQUENOS FRAGMENTOS	UN	OPME	9	R\$ 3.987,49	R\$ 35.887,45
IMPLANTE COCLEAR PARA UTILIZACAO EM PORTADOR DE SURDEZ PROFUNDA	UN	OPME	8	R\$ 50.612,39	R\$ 404.899,08

AASI - APARELHO DE AMPLIFICACAO SONORA INDIVIDUAL.	UN	OPME	219	R\$ 799,33	R\$ 175.053,08
IMPLANTE COCLEAR COM NO MINIMO 12 PARES DE ELETRODOS.	UN	OPME	11	R\$ 50.575,00	R\$ 556.325,00
AASI - APARELHO DE AMPLIFICACAO SONORA INDIVIDUAL.	UN	OPME	12	R\$ 5.491,00	R\$ 65.892,00
SISTEMA DE IMPLANTE COCLEAR DIGISONIC SP	KT	OPME	1	R\$ 50.623,44	R\$ 50.623,44
IMPLANTE COCLEAR HIRES 90K	KT	OPME	8	R\$ 49.536,29	R\$ 396.290,33
PROTESE AUDITIVA IMPLANTAVEL PARA PERDA AUDITIVA CONDUTIVA	KT	OPME	9	R\$ 23.264,50	R\$ 209.380,50
AASI - APARELHO DE AMPLIFICACAO SONORA INDIVIDUAL / GANHO MAXIMO 65DB / SAIDA MAXIMA 132DB / FAIXA DE FREQUENCIA 200-7000HZ / TIPO C	UN	OPME	5	R\$ 977,75	R\$ 4.888,74
AASI - APARELHO DE AMPLIFICACAO SONORA INDIVIDUAL / GANHO MAXIMO 60DBSAIDA MAXIMA 127DB / FAIXA DE FREQUENCIA 100-7000HZ / TIPO B	UN	OPME	4	R\$ 874,71	R\$ 3.498,84
AASI - APARELHO DE AMPLIFICACAO SONORA INDIVIDUAL / SAIDA MAXIMA 110DB / GANHO MAXIMO 45DB / FAIXA DE FREQUENCIA 100-7000HZ / TIPO B	UN	OPME	19	R\$ 791,86	R\$ 15.045,34
AASI-APARELHO DE AMPLIFICACAO SONORA INDIVIDUAL, SAIDA MAXIMA 135DB, GANHO MAXIMO 75 DB, FAIXA DE FREQUENCIA 200-6500HZ - TIPO B	UN	OPME	150	R\$ 1.010,34	R\$ 151.551,60
AASI APARELHO DE AMPLIFICACAO SONORA INDIVIDUAL, GANHO MAXIMO 80DB,SAIDA MAXIMA 139DB, FAIXA DE FREQUENCIA 100-4800HZ, TIPO B.	UN	OPME	18	R\$ 865,20	R\$ 15.573,63
AASI - APARELHO DE AMPLIFICACAO SONORA INDIVIDUAL, SAIDA MAXIMA 130DB,GANHO MAXIMO 65DB, FAIXA DE FREQUENCIA 100-7000HZ, TIPO A.	UN	OPME	235	R\$ 919,48	R\$ 216.076,63
AASI - APARELHO DE AMPLIFICACAO SONORA INDIVIDUAL, NANOTECNOLOGIA,SAIDA MAXIMA 140DB, GANHO MAXIMO 85DB, FAIXA DE FREQUENCIA 100-5500HZ, TIPO C.	UN	OPME	60	R\$ 910,03	R\$ 54.601,71

AASI- APARELHO DE AMPLIFICACAO SONORA INDIVIDUAL, GANHO MAXIMO 40DB, SAIDA MAXIMA 115DB, FAIXA DE FREQUENCIA 100-6700HZ, TIPO C.	UN	OPME	4	R\$ 1.005,72	R\$ 4.022,88
CATETER VENOSO SEMI IMPLANTAVEL, DE LONGA PERMANENCIA (BROVIAC) - LACTENTE:COD. SUS 07.02.05.009-1	UN	OPME	8	R\$ 1.083,38	R\$ 8.667,01
CATETER VENOSO SEMI IMPLANTAVEL, DE LONGA PERMANENCIA (BROVIAC) - CRIANCA:COD. SUS 07.02.05.009-1	UN	OPME	8	R\$ 964,59	R\$ 7.716,68
CATETER VENOSO SEMI IMPLANTAVEL, DE LONGA PERMANENCIA (BROVIAC) - RECEM-NASCIDO:	UN	OPME	1	R\$ 1.442,69	R\$ 1.442,69
EXPANSOR DE TECIDO REDONDO, COM CAPACIDADE DE 50 A 700 ML.	UN	OPME	10	R\$ 1.581,31	R\$ 15.813,12
SISTEMA DE DERIVACAO VENTRICULO PERITONEAL MEDIA PRESSAO CRIANCA.	KT	OPME	5	R\$ 897,06	R\$ 4.485,28
TELA INORGANICA MEDIA	UN	OPME	36	R\$ 37,22	R\$ 1.340,04
PROTESE MAMARIA DE SILICONE.	UN	OPME	114	R\$ 1.898,03	R\$ 216.375,40
PROTESE PENIANA MALEAVEL, EM SILICONE, NUCLEO METALICO EM PRATA.CODIGO SUS 0702060020.	UN	OPME	14	R\$ 2.147,53	R\$ 30.065,47
TELA INORGANICA PEQUENA	UN	OPME	50	R\$ 20,25	R\$ 1.012,66
SISTEMA DE DERIVACAO VENTRICULO PERITONEAL DE ALTA PRESSAO ADULTO.	KT	OPME	4	R\$ 711,81	R\$ 2.847,23
SISTEMA DE DERIVACAO VENTRICULO PERITONEAL MEDIA PRESSAO ADULTO.	KT	OPME	12	R\$ 917,06	R\$ 11.004,74
TELA INORGANICA GRANDE	UN	OPME	25	R\$ 101,84	R\$ 2.546,02
CATETER DUPLO J NUMERO 6 A 6.5F, COMP. 26 CM, C/FIO GUIA HIDROFILICO.	UN	OPME	113	R\$ 136,70	R\$ 15.446,93
CATETER DUPLO J,DIAM. 4 A 4.7 FR, COMP. 17 A 22 CM,C/ FIO GUIA HIDROFILICO 0.025"	UN	OPME	31	R\$ 164,08	R\$ 5.086,60
CATETER DUPLO J COM DIAMETRO DE 4.8MM,COMP.14CM,C/ FIO GUIA HIDROFILICO.	UN	OPME	19	R\$ 283,22	R\$ 5.381,18
CATETER DE LONGA PERMANENCIA, LUMEN DUPLO, ADULTO, COMPRIMENTO DE 28 CM.COD. SUS 07.02.05.009-1.	UN	OPME	17	R\$ 653,14	R\$ 11.103,38

CATETER DE LONGA PERMANENCIA, LUMEN DUPLO, ADULTO, COMPRIMENTO DE 40 CM.	UN	OPME	14	R\$ 653,14	R\$ 9.143,96
SISTEMA DERIVACAO VENTRICULO PERITONEAL BAIXA PRESSAO CRIANCA.	KT	OPME	2	R\$ 740,55	R\$ 1.481,10
SISTEMA DE DERIVACAO VENTRICULO PERITONEAL BAIXA PRESSAO ADULTO.	KT	OPME	5	R\$ 858,28	R\$ 4.291,38
CONJUNTO PARA ACESSO HEPATICO TRASJUGULAR PARAREALIZACAO DE PROCEDIMENTOS VENOSOS HEPATICOS(TIPS E TRATAMENTO DE LESOES EM VEIAS HEPATICAS).CODIGO SUS 07.02.04.017-7	KT	OPME	4	R\$ 4.913,00	R\$ 19.652,00
CATETER BALAO TRANS-HEPATICO 5 A 10FR, 80 CM X 10 MM X 4 CM.	UN	OPME	57	R\$ 2.539,18	R\$ 144.733,35
FIO GUIA HIDROFILICO 035 X 260 CM.	UN	OPME	14	R\$ 286,92	R\$ 4.016,82
FIO GUIA EM NITINOL HIDROFILICO 035 X 145 CM.	UN	OPME	32	R\$ 244,99	R\$ 7.839,71
*CONJUNTO PARA DRENAGEM BILIAR TRANS-HEPATICA.	UN	OPME	16	R\$ 578,00	R\$ 9.248,00
CONJUNTO PARA DRENAGEM DE ABSCESSO 08 A 14 FR, 10 A 25 CM.	UN	OPME	131	R\$ 566,34	R\$ 74.190,02
*CONJUNTO DE DILATADORES RENAIIS AMPLATZ CONTENDO AGULHA E FIO GUIA.	UN	OPME	1	R\$ 995,32	R\$ 995,32
AGULHA DE CHIBA 18 G PARA PUNCAO BILIAR.	UN	OPME	22	R\$ 139,81	R\$ 3.075,79
CONJUNTO PARA PUNCAO BILIAR PERCUTANEA.	UN	OPME	10	R\$ 595,34	R\$ 5.953,40
*IMPLANTE TESTICULAR EM GEL DE SILICONE, LISO, COM 5CC A 38CC.	UN	OPME	3	R\$ 1.473,63	R\$ 4.420,90
CANULA PARA TRAQUESTOMIA COM CUFF SHILEY PADRAO	UN	OPME	205	R\$ 732,35	R\$ 150.131,67
CANULA TRAQUEOSTOMIA COM CUFF SHILEY LONGA	UN	OPME	3	R\$ 842,34	R\$ 2.527,02
CANULA TRAQUEOSTOMIA SEM CUFF SHILEY PADRAO	UN	OPME	6	R\$ 728,42	R\$ 4.370,55
CANULA TRAQUEOSTOMIA SEM CUFF SHILEY NEONATAL	UN	OPME	7	R\$ 707,47	R\$ 4.952,30
CANULA PARA TRAQUEOSTOMIA SEM CUFF SHILEY PEDIATRICA	UN	OPME	119	R\$ 721,18	R\$ 85.820,25
CANULA TRAQUEOSTOMIA COM CUFF SHILEY PEDIATRICA	UN	OPME	146	R\$ 850,61	R\$ 124.189,74

CATETER ANGIOGRAFICO KMP 5F	UN	OPME	68	R\$ 248,75	R\$ 16.915,04
CATETER DUPLO J INFANTIL, 3 A 4 FR.	UN	OPME	54	R\$ 201,97	R\$ 10.906,12
TELA DE POLIPROPILENO PARA O TRATAMENTO DE INCONTINENCIA URINARIA FEMININA VIA FORAME OBTURADO	UN	OPME	12	R\$ 1.085,56	R\$ 13.026,73
TELA DE POLIPROPILENO PARA TRATAMENTO DA INCONTINENCIA URINARIA FEMININA VIA RETROPUBICA.	UN	OPME	10	R\$ 900,94	R\$ 9.009,37
CATETER TOTALMENTE IMPLANTAVEL 4,0 A 4,9. ESTERIL.	UN	OPME	15	R\$ 4.221,15	R\$ 63.317,28
CATETER TOTALMENTE IMPLANTAVEL 5,5 FR (+/-0.5 FR). ESTERIL.	UN	OPME	13	R\$ 1.198,95	R\$ 15.586,38
CATETER TOTALMENTE IMPLANTAVEL 6,5 FR (+/-0.4 FR). ESTERIL.	UN	OPME	15	R\$ 611,65	R\$ 9.174,72
CATETER TOTALMENTE IMPLANTAVEL 8,0 FR (+/-1.0 FR). ESTERIL.	UN	OPME	61	R\$ 583,18	R\$ 35.574,27
CANULA ARTERIAL AORTICA.	UN	OPME	35	R\$ 624,39	R\$ 21.853,59
CATETER TIPO HICKMAN, ADULTO,DUPLO LUMEN,12,5 FR	UN	OPME	4	R\$ 1.587,19	R\$ 6.348,75
CONJUNTO INTRODUTOR P/CATETER DE TERMODILUICAO (SWAN-GANZ) CALIBRE 9F A 10F. COD. SUS 07.02.05.034-2.	UN	OPME	69	R\$ 165,04	R\$ 11.387,68
ELETRODO DE MARCAPASSO TEMPORARIO, PARA INTRODUCAO PELA SUBCLAVEA OU JUGULAR .	UN	OPME	29	R\$ 755,97	R\$ 21.923,19
KIT- CATETER TIPO HICKMAN (ADULTO) 13,5 FR. - COD. SUS 07.02.05.009-1	KT	OPME	5	R\$ 1.672,55	R\$ 8.362,77
VALVULA BIOLOGICA PORCINA, COM DIAMETROS DE 21 MM A 35 MM.	UN	OPME	15	R\$ 7.066,37	R\$ 105.995,61
PATCH DE PERICARDIO BOVINO 5 A10CM, (CIR. CARDIOVASCULAR) - COD.SUS 07.02.04.047-9)	UN	OPME	37	R\$ 479,64	R\$ 17.746,59
CATETER PARA EMBOLECTOMIA (PAD. CCI/HC)	UN	OPME	140	R\$ 180,80	R\$ 25.312,18
ENXERTO ARTERIAL TUBULAR DE DACRON TIPO WOVEN, RETO, COM 70CM DE COMPRIMENTO.	UN	OPME	5	R\$ 1.212,64	R\$ 6.063,22
ENXERTO ARTERIAL TUBULAR DE DACRON TIPO DOUBLE-VELOUR RETO	UN	OPME	10	R\$ 2.288,88	R\$ 22.888,80

ELETRODO DE MARCAPASSO EPICARDICO ""SCREW-IN"", VENTRICULAR, UNIPOLAR.	UN	OPME	5	R\$ 2.537,12	R\$ 12.685,60
ENXERTO ARTERIAL TUBULAR DE DACRON TIPO DOUBLE-VELOUR, BIFURCADO.	UN	OPME	10	R\$ 1.512,31	R\$ 15.123,12
ENXERTO ARTERIAL TUBULAR DE PTFE COM 70 CM DE COMPRIMENTO.	UN	OPME	23	R\$ 1.481,85	R\$ 34.082,45
CONJUNTO INTRODUTOR 6F A 7F, PARA CATETER DE TERMODILUICAO CALIBRE 05 F.- COD. SUS 07.02.05.034-2.	CJ	OPME	22	R\$ 248,48	R\$ 5.466,55
KIT CONSTITUIDO DE CATETER P/HEMODIALISE DUPLO LUMEN, CURVO, 11FX20CM.	UN	OPME	286	R\$ 150,03	R\$ 42.908,13
CATETER DE TERMODILUICAO (SWAN-GANZ) PARA DEBITO CARDIACO CONTINUO E SATURACAO VENOSA MISTA. COD. SUS93.481.322	UN	OPME	82	R\$ 2.103,96	R\$ 172.525,07
DISPOSITIVO IMPLANTAVEL DE ESTIMULACAO CARD. P/ TTO TAQUIARRITMIA VENT.COD. SUS.: 07.02.04.006-1.	UN	OPME	1	R\$ 13.487,05	R\$ 13.487,05
DISPOSITIVO IMPLANTAVEL BICAMERAL DE ESTIMULACAO CARDIACA 30 J.COD. SUS.: 07.02.04.005-3.ALTERADO EM 26/11/2008.	UN	OPME	10	R\$ 13.928,30	R\$ 139.282,97
VALVULA CARDIACA MECANICA, NOS TAMANHOS DE 17 A 29 MM (A.) E DE 25 A 35 MM (M.).	KT	OPME	36	R\$ 6.821,56	R\$ 245.576,02
ENXERTO ARTERIAL INORGANICO COM VALVULA MECANICA. COD. SUS 07.02.04.031-2	UN	OPME	14	R\$ 14.202,29	R\$ 198.832,00
ENXERTO ARTERIAL TUBULAR DE PTFE	CX	OPME	4	R\$ 1.294,72	R\$ 5.178,88
INTRODUTOR DE ELETRODO MARCAPASSO COMPATIVEL COM OS TAMANHOS DOS ELETRODOS.	KT	OPME	335	R\$ 139,98	R\$ 46.892,57
CATETER BALAO PARA ACOMODACAO DE ENDOPROTESE.	UN	OPME	14	R\$ 924,80	R\$ 12.947,20
CATETER PARA DRENAGEM INTERNA E EXTERNA, 12 FR X 40 CM, TIPO ULTRATHANE.	UN	OPME	89	R\$ 640,50	R\$ 57.004,91
* CATETER DIAGNOSTICO PARA ANGIOGRAFIA, TIPO PIG TAIL, RETO, DIAMETRO DE 5 FR.	UN	OPME	34	R\$ 1.266,79	R\$ 43.070,70
ELETRODO PARA CARDIODESFIBRILADOR, FIXACAO RETRATIL (ATIVA),COMP.MAX DE 65 CM.	UN	OPME	14	R\$ 3.667,49	R\$ 51.344,90

CANULA FEMURAL ARTERIAL CURTA, ADULTO, RETA.	UN	OPME	13	R\$ 658,92	R\$ 8.565,96
CONJUNTO DESCARTAVEL DE CIRCULACAO ASSISTIDA, PRIMING 32 ML.	UN	OPME	164	R\$ 868,33	R\$ 142.405,71
PATCH INORGANICO (50 CM QUADRADOS), 7,5 X 7,5 X 0,2CM, COM SUPORTE.	UN	OPME	26	R\$ 551,17	R\$ 14.330,53
BALAO INTRA-AORTICO SEM COMODATO DO EQUIPAMENTO.	UN	OPME	89	R\$ 6.108,60	R\$ 543.665,68
CANULA VENOSA, CURVA 90 GRAUS.	UN	OPME	27	R\$ 800,56	R\$ 21.615,20
CANULA VENOSA, ARAMADA, RETA, ADULTO, DUPLA DRENAGEM, CALIBRE: 36 X 46FR	UN	OPME	7	R\$ 575,62	R\$ 4.029,33
CANULA VENOSA, ESTAGIO UNICO.	UN	OPME	20	R\$ 599,26	R\$ 11.985,29
KIT PARA MAQUINA DE CIRCULACAO EXTRA CORPOREA PARA CIRURGIA CARDIACA (ADULTO)	UN	OPME	162	R\$ 3.123,48	R\$ 506.003,85
KIT PARA MAQUINA DE CIRCULACAO EXTRA CORPOREA PARA CIRURGIA CARDIACA (INFANTIL)	UN	OPME	7	R\$ 3.821,56	R\$ 26.750,94
KIT PARA MAQUINA DE CIRCULACAO EXTRA CORPOREA PARA CIRURGIA CARDIACA (NEONATAL)	UN	OPME	1	R\$ 3.823,03	R\$ 3.823,03
KIT PARA MAQUINA DE CIRCULACAO EXTRA CORPOREA PARA CIRURGIA CARDIACA (PEDIATRI-CA)	UN	OPME	2	R\$ 2.001,76	R\$ 4.003,53
BOMBA CENTRIFUGA PAEA CEC	UN	OPME	2	R\$ 1.030,00	R\$ 2.059,99
PATH INORGANICO DE FELTRO 1MM COM SUPORTE	UN	OPME	25	R\$ 633,64	R\$ 15.840,95
CATETER PARA HEMODIALISE, ADULTO, CURTA PERMANENCIA, 11,5 FR	KT	OPME	5	R\$ 141,93	R\$ 709,67
CATETER PARA HEMODIALISE, INFANTIL, DE CURTA PERMANENCIA, 8 FR	KT	OPME	13	R\$ 250,69	R\$ 3.259,03
CATETER PARA HEMODIALISE, INFANTIL, DE CURTA PERMANENCIA, 9 FR	KT	OPME	22	R\$ 228,89	R\$ 5.035,54
CATETER PARA HEMODIALISE, DE CURTA PERMANENCIA, 10 F	KT	OPME	2	R\$ 256,98	R\$ 513,96
CATETER PARA HEMODIALISE, ADULTO, LONGA PERMANENCIA, TIPO PERMCATH, 12 FR	KT	OPME	8	R\$ 1.203,40	R\$ 9.627,17
CATETER PARA HEMODIALISE, ADULTO, LONGA PERMANENCIA, TIPO PERMCATH, 15FR	KT	OPME	36	R\$ 770,77	R\$ 27.747,71

CATETER PARA HEMODIALISE, INFANTIL, LONGA PERMANENCIA, TIPO PERMCATH, 8FR	KT	OPME	5	R\$ 2.160,16	R\$ 10.800,80
CATETER PARA HEMODIALISE, INFANTIL, LONGA PERMANENCIA, TIPO PERMCATH, 9,5 FR	KT	OPME	9	R\$ 2.813,57	R\$ 25.322,17
CATETER PARA HEMODIALISE, ADULTO, CURTA PERMANENCIA, ALTO FLUXO 13,5 FR	KT	OPME	2	R\$ 240,93	R\$ 481,87
CATETER TIPO HICKMAN, INFANTIL, DUPLO LUMEN, 7 FR	KT	OPME	9	R\$ 1.384,52	R\$ 12.460,71
EXTRATOR DE ELETRODO PARA REMOCAO PERCUTANEA DE MARCAPASSOS.	UN	OPME	3	R\$ 3.086,52	R\$ 9.259,56
DISPOSITIVO PARA EXTRACAO DE CABOS ELETRODOS DE MARCAPASSO.	UN	OPME	19	R\$ 5.357,78	R\$ 101.797,88
BAINHA DE DILATACAO MECANICA	UN	OPME	17	R\$ 16.822,21	R\$ 285.977,56
MARCAPASSO UNICAMERAL PARA RECEM NASCIDOS	UN	OPME	5	R\$ 7.491,31	R\$ 37.456,54
ELETRODO DE MARCAPASSO COM TOTAL COMPATIBILIDADEEM RELACAO A REALIZACAO DO EXAME DE RESSONANCIA NUCLEAR MAGNETICA.	UN	OPME	2	R\$ 1.125,60	R\$ 2.251,19
GERADOR DE MARCAPASSO UNICAMERAL	UN	OPME	18	R\$ 3.136,38	R\$ 56.454,82
ELETRODO DE MARCAPASSO.	UN	OPME	86	R\$ 965,01	R\$ 82.990,58
GERADOR DE MARCAPASSO BICAMERAL- GRUPO 2	UN	OPME	69	R\$ 3.731,03	R\$ 257.441,20
CARDIOVERSOR-DEFIBRILADOR IMPLANTAVEL COM MARCAPASSO DUPLA CAMARA	UN	OPME	60	R\$ 13.551,21	R\$ 813.072,60
ELETRODO PARA MARCAPASSO	UN	OPME	47	R\$ 939,70	R\$ 44.166,03
CARDIOVERSOR-DEFIBRILADOR IMPLANTAVEL COM MARCAPASSO CAMARA UNICAGRUPO 1	UN	OPME	30	R\$ 14.550,34	R\$ 436.510,22
CARDIOVERSOR-DEFIBRILADOR IMPLANTAVEL COM MARCAPASSO MULTI-SITIO IS4-DF4	UN	OPME	21	R\$ 33.895,65	R\$ 711.808,73
SISTEMA DE ELETRODOS IS-4 PARA MARCAPASSO MULTI-SITIO	UN	OPME	44	R\$ 5.891,58	R\$ 259.229,44
MARCAPASSO MULTI-SITIO	UN	OPME	20	R\$ 11.809,98	R\$ 236.199,53
SISTEMA DE ELETRODO IS-4 PARA MARCAPASSO MULTI-SITIO	UN	OPME	1	R\$ 6.162,75	R\$ 6.162,75
CARDIOVERSOR-DEFIBRILADOR IMPLANTAVEL COM MARCAPASSO MULTI-SITIO	UN	OPME	7	R\$ 33.868,60	R\$ 237.080,20

CATETER CENTRAL DE INSERSAO PERIFERICA (PICC) DUPLO LUMEN 5F	KT	OPME	6	R\$ 1.122,77	R\$ 6.736,59
KIT COM CATETER DE HEMODIALISE, ADULTO, DIAMETRO DE 11 A 13 FR	KT	OPME	5	R\$ 206,00	R\$ 1.030,00
TELA SEPARADORA DE COMPONENTE DUPLO(ABSORVIVEL/INABSORVIVEL)15,0CMX20,0CM(+1,0CM)	UN	OPME	4	R\$ 3.301,50	R\$ 13.206,01
FIO GUIA EM NITINOL HIDROFILICO 0.018'''	UN	OPME	39	R\$ 392,05	R\$ 15.289,81
FIO GUIA EM NITINIL HIDROFILICO 0.025.	UN	OPME	52	R\$ 403,24	R\$ 20.968,71
VALVULA BIOLOGICA DE PERICARDIO BOVINO, COM DIAMETROS DE 21 MM A 35 MM	UN	OPME	56	R\$ 3.834,00	R\$ 214.704,08
CANULA VENOSA, ARAMADA, RETA, ADULTO, DUPLA DRENAGEM, CALIBRE: 32 X 40FR.	UN	OPME	14	R\$ 550,36	R\$ 7.705,03
CANULA DE TRAQUEOSTOMIA DE METAL, NO.0(ZERO), INFANTIL.	UN	OPME	5	R\$ 105,59	R\$ 527,97
CANULA DE TRAQUEOSTOMIA DE METAL, NO.03, ADOLESCENTE.	UN	OPME	1	R\$ 102,81	R\$ 102,81
CÂNULA DE TRAQUEOSTOMIA DE METAL, ADULTO, NO.04: ADULTO.	UN	OPME	38	R\$ 119,25	R\$ 4.531,52
CANULA DE TRAQUEOSTOMIA DE METAL, NO.05, ADULTO	UN	OPME	45	R\$ 112,13	R\$ 5.045,94
CÂNULA DE TRAQUEOSTOMIA DE METAL, ADULTO, NO.06:, ADULTO.	UN	OPME	25	R\$ 134,00	R\$ 3.350,09
ESCOVA DE LIMPEZA PARA CANAL DE BIOPSIA DO ENDOSCOPIO.	UN	OPME	3	R\$ 369,92	R\$ 1.109,76
BISTURI CRESCENTE ANGULADO, COM BISEL PARA CIMA.	UN	OPME	40	R\$ 33,29	R\$ 1.331,71
KIT PARA INJEÇÃO DE ÓLEO DE SILICONE	UN	OPME	62	R\$ 520,20	R\$ 32.252,40
IMPLANTE DE DRENAGEM DE GLAUCOMA ADULTO	UN	OPME	4	R\$ 9.386,72	R\$ 37.546,88
MARCAPASSO INFANTIL	UN	OPME	4	R\$ 3.952,36	R\$ 15.809,46
INJETOR ENDOSCOPICO DESCARTAVEL	UN	OPME	296	R\$ 92,24	R\$ 27.301,69
KIT PARA GASTROSTOMIA PERCUTANEA ENDOSCOPICA.	UN	OPME	36	R\$ 522,13	R\$ 18.796,65
*TUBO/SONDA PARA GASTROSTOMIA, EM SILICONE, A NIVEL PELE, DIAMETRO 14 F. (TIPO MIKEY/BOTTON).	UN	OPME	81	R\$ 1.193,50	R\$ 96.673,17

*TUBO/SONDA PARA GASTROSTOMIA, EM SILICONE, DIAMETRO 16 F, A NIVEL PELE. (TIPO MIKEY/BOTTON).	KT	OPME	32	R\$ 1.232,11	R\$ 39.427,61
*TUBO/SONDA PARA GASTROSTOMIA, EM SILICONE, DIAMETRO 18 F, A NIVEL PELE. (TIPO MIKEY/BOTTON).	KT	OPME	11	R\$ 1.127,23	R\$ 12.399,53
*TUBO/SONDA PARA GASTROSTOMIA, EM SILICONE, DIAMETRO 20 F, A NIVEL PELE. (TIPO MIKEY/BOTTON).	KT	OPME	41	R\$ 1.153,37	R\$ 47.288,17
TUBO/SONDA PARA GASTROSTOMIA, EM SILICONE, DIAMETRO 24 F, A NIVEL PELE. (TIPO MIKEY/BOTTON).	KT	OPME	21	R\$ 1.186,08	R\$ 24.907,73
PROTESE METALICA AUTO EXPANSIVEL (STENT METALICO) ESOFAGICA PARCIALMENTE RECOBERTA	UN	OPME	3	R\$ 4.436,24	R\$ 13.308,73
KIT DE LIGADURA ELASTICA DE VARIZES DE ESOFAGO. P/ENDOSCOPIO ENTRE 9.5MM A 13MM.	KT	OPME	104	R\$ 459,52	R\$ 47.790,46
BALAO PNEUMATICO PARA DILATAÇÃO DE ACALASIA.	UN	OPME	4	R\$ 1.560,00	R\$ 6.240,02
FIO GUIA HIDROFILICO 0.035" X 450 A 500 CM.	UN	OPME	159	R\$ 423,43	R\$ 67.325,44
FIO GUIA HIDROFILICO 0.025 X 450 A 500 CM.	UN	OPME	14	R\$ 726,04	R\$ 10.164,58
BALAO PARA EXTRACAO DE CALCULOS BILIARES COM TRIPLO LUMEN.	UN	OPME	94	R\$ 369,92	R\$ 34.772,48
PAPILOTOMO DE TRIPLO LUMEN E CORPO DE TEFLON.	UN	OPME	120	R\$ 520,29	R\$ 62.435,33
PAPILOTOMO PONTA DE FACA TRIPLO LUMEN.	UN	OPME	16	R\$ 686,37	R\$ 10.981,99
BALAO HIDROSTATICO PARA DILATAÇÃO DE VIAS BILIARES	UN	OPME	10	R\$ 683,12	R\$ 6.831,22
BALAO HIDROSTATICO PARA DILATAÇÃO DE ESOFAGO.	UN	OPME	53	R\$ 695,20	R\$ 36.845,60
ALCA DE POLIPECTOMIA HEXAGONAL (OVAL) EM CATETER > OU = A 200CM DE COMP.	UN	OPME	46	R\$ 86,43	R\$ 3.975,55
FIO GUIA METALICO (SAVARY).	UN	OPME	3	R\$ 1.664,64	R\$ 4.993,92
LITOTRIPTOR MECANICO PARA EXTRACAO DE CALCULOS BILIARES.	UN	OPME	11	R\$ 1.263,92	R\$ 13.903,07
CONJUNTO DE PROTESE PANCREATICA.	UN	OPME	7	R\$ 1.037,55	R\$ 7.262,86

PROTESE METALICA (STENT METALICO) AUTO EXPANSIVEL P/ VIAS BILIARES.	UN	OPME	5	R\$ 3.953,44	R\$ 19.767,18
CONJUNTO DE PROTESE BILIAR.	UN	OPME	145	R\$ 441,69	R\$ 64.044,71
PROTESE METALICA AUTO EXPANSIVEL (STENT METALICO) PARA COLON E DUODENO	UN	OPME	2	R\$ 3.945,31	R\$ 7.890,62
SONDA, DE TROCA, PARA GASTROSTOMIA, EM SILICONE, TAMANHO 24 FR (+/- 02 CM).	UN	OPME	46	R\$ 64,74	R\$ 2.977,86
CLIP METALICO PARA HEMOSTASIA ENDOSCOPICA OU COLONOSCOPICA.	UN	OPME	250	R\$ 360,24	R\$ 90.059,93
PINCA EM CONCHA, P/BIOPSIA TRANSBRONQUICA, DESCARTAVEL, SERRILHADA, COM AGULHA.	UN	OPME	138	R\$ 86,22	R\$ 11.898,20
PINCA DE BIOPSIA C/ DIAM. 1.8 MM E COMPRIM. 230 CM, FLEXIVEL, REUTILIZAVEL.	UN	OPME	1	R\$ 1.559,56	R\$ 1.559,56
ALCA DE POLIPECTOMIA DESCARTAVEL, DIAMETRO DE 1.7 MM, COMPRIMENTO DE 220 CM.	UN	OPME	303	R\$ 104,32	R\$ 31.608,95
TUBO/SONDA, DE TROCA, PARA GASTROSTOMIA, EM SILICONE, DIAMETRO 12 F.	UN	OPME	59	R\$ 137,54	R\$ 8.114,98
*TUBO/SONDA, DE TROCA, PARA GASTROSTOMIA, EM SILICONE, DIAMETRO 14 FR.	UN	OPME	105	R\$ 127,16	R\$ 13.351,80
PINCA ENDOSCOPICA TIO BASKET DESCARTAVEL.	UN	OPME	1	R\$ 1.040,40	R\$ 1.040,40
PEGJ-12/24 KIT PARA JEJUNOSTOMIA ENDOSCOPICA PERCUTANEA EM SILICONE 25CM	UN	OPME	1	R\$ 1.807,12	R\$ 1.807,12
PEG-24-PULL KIT PARA GASTROSTOMIA ENDOSCOPICA PERCUTANEA EM SILICONE 24FR-150CM.	UN	OPME	38	R\$ 689,14	R\$ 26.187,24
KIT INTRODUTOR PARA SONDA DE ALIMENTACAO	UN	OPME	8	R\$ 1.788,68	R\$ 14.309,44
CATETER SPRAY	UN	OPME	2	R\$ 486,88	R\$ 973,77
SISTEMA DE AGULHA PARA BIOPSIA ENDOSCOPICA PARA ULTRASSOM	UN	OPME	3	R\$ 817,75	R\$ 2.453,26
CONJUNTO DE PROTESE BILIAR DUPLO RABO DE PORCO	UN	OPME	6	R\$ 524,68	R\$ 3.148,10
INJETOR ENDOSCOPICO DESCARTAVEL 19G.	UN	OPME	31	R\$ 86,70	R\$ 2.687,70
TUBO DE SILICONE TRANSPARENTE PARAGASTROSTOMIA/ JEJUNOSTOMIA COM BALAO INTERNO E DISCO EXTERNOS CALIBRE 16 FR.	UN	OPME	58	R\$ 232,38	R\$ 13.477,99

TUBO DE SILICONE TRANSPARENTE PARAGASTROSTOMIA/ JEJUNOSTOMIA COM BALAOINTERNO E DISCO EXTERNOS CALIBRE 18 FR.	UN	OPME	32	R\$ 232,30	R\$ 7.433,54
TUBO DE SILICONE TRANSPARENTE PARAGASTROSTOMIA/ JEJUNOSTOMIA COM BALAOINTERNO E DISCO EXTERNOS CALIBRE 20 FR.	UN	OPME	44	R\$ 286,69	R\$ 12.614,50
TUBO DE SILICONE TRANSPARENTE PARAGASTROSTOMIA/ JEJUNOSTOMIA COM BALAOINTERNO E DISCO EXTERNOS CALIBRE 22 FR.	UN	OPME	28	R\$ 227,87	R\$ 6.380,33
CATETER DIAGNOSTICO PARA ANGIOGRAFIA TIPO COBRA,CURVAS 1,2 E 3,COM 05 E 06 FR.	UN	OPME	98	R\$ 96,75	R\$ 9.481,42
SONDA PARA RETIRADA DE CALCULOS COM 4 FIOS, 3.0 CH, 90 A 120 CM COMPR. 0,040 KG.	UN	OPME	56	R\$ 699,44	R\$ 39.168,88
CATETER DIAGNOSTICO PARA ANGIOGRAFIA CORONARIANA, TIPO JUDKINS RIGHT (JR), DIAMETRO DE 5 E 6 FR	UN	OPME	533	R\$ 79,60	R\$ 42.425,34
CATETER DIAGNOSTICO PARA ANGIOGRAFIA CORONARIANA TIPO JUDKINS RIGHT (JR), COM ESPESSURA DE 04 FR	UN	OPME	2	R\$ 136,57	R\$ 273,14
CATETER DIAGNOSTICO PARA ANGIOGRAFIA TIPO JUDKINS LEFT,CURVA 3.0 A 6.0 CM	UN	OPME	528	R\$ 79,53	R\$ 41.992,09
CATETER GUIA PARA ANGIOPLASTIA TIPO JUDKINGRIGHT (JR), DIAMETRO 06 E 07 FR. COD SUS 07.02.04.013-4	UN	OPME	185	R\$ 215,73	R\$ 39.909,20
CATETER DIAGNOSTICO PARA ANGIOGRAFIA TIPO VERTEBRAL OU BERNSTEIN (JB), COM 4 FR.	UN	OPME	46	R\$ 81,07	R\$ 3.729,26
CATETER P/ANGIOGRAFIA CEREBRAL, TIPO SIM 1, 2 E 3,- 4 E 5FR.(NEUROLOGIA)	UN	OPME	48	R\$ 73,22	R\$ 3.514,75
CATETER PARA ANGIOGRAFIA CEREBRAL (DIAG.) TIPO VERTEBRAL(NEUROLOGIA)	UN	OPME	211	R\$ 68,59	R\$ 14.473,12
CONJUNTO INTRODUTOR VASCULAR CURTO, COMPRIMENTO DE 11 CM, DIAMETROS DE 5,6,7 E 8F. CODIGO SUS 07.02.05.034-2.	UN	OPME	1.650	R\$ 36,54	R\$ 60.286,76
.CATETER DIAGNOSTICO PARA ANGIOGRAFIA TIPO MAMARIA INTERNA (IM), DIÂMETRO DE 05 E 06	UN	OPME	84	R\$ 68,44	R\$ 5.748,73
TORNEIRA PLASTICA DE 5 VIAS P/ANGIOGRAFIA E ANGIOPLASTIA. (DIAGNOSTICO).	UN	OPME	893	R\$ 10,74	R\$ 9.592,93

CATETER P/ ANGIOGRAFIA CORONARIANA, CURVA AL. I, II E III E 05 E 06 F (DIAG.).	UN	OPME	43	R\$ 79,11	R\$ 3.401,76
FIO GUIA VASCULAR, EM AÇO INOXIDAVEL, DIAMETRO DE 0,018", - PONTA RETA	UN	OPME	51	R\$ 1.536,97	R\$ 78.385,39
FIO GUIA COM COBERTURA HIDROFILICA, DIAMETRO DE 0.035",PONTA CURVA, SUPORTE PADRAO. CODIGO SUS 07.02.01.014-6	UN	OPME	458	R\$ 157,77	R\$ 72.256,40
FIO GUIA COM COBERTURA HIDROFILICA, DIAMETRO DE 0,035",PONTA RETA. CODIGO 93.401.48-5	UN	OPME	50	R\$ 268,22	R\$ 13.410,76
FIO GUIA METALICO REVEST. EM TEFLON,EXTRA RIGIDO,AMPLATZ, 0.035",PONTASCURVA E RETA.	UN	OPME	2	R\$ 403,44	R\$ 806,89
FIO GUIA METALICO REVEST. EM TEFLON,EXTRA RIGIDO,AMPLATZ,0.038",260 A 300 CM(+/-10). CODIGO SUS 07.02.04.038-0.	UN	OPME	44	R\$ 438,23	R\$ 19.282,08
CATETER 6F QUADRIPOlar PARA DIAGNOSTICO.	UN	OPME	11	R\$ 2.230,03	R\$ 24.530,32
CATETER DIAGNOSTICO PARA ANGIOGRAFIA TIPO COBRA,CURVAS 1,2 E 3, COMPRIMENTO DE DE 60 (+/- 10)E 100 CM,COM 04 FR.	UN	OPME	6	R\$ 107,94	R\$ 647,66
CATETER TIPO COBRA I, II E III, COMP. DE 65 A 100 CM E 0 5 A 07 FR (DIAG.).	UN	OPME	3	R\$ 75,14	R\$ 225,42
CATETER ELETROFISIOLOGICO 7F, COM CURVA AJUSTAVEL (TERAPEUTICO/ABLADOR)	UN	OPME	3	R\$ 3.942,73	R\$ 11.828,19
CATETER DUPLO J 4,5 A 6,0 FR:- EM POLIURETANO	UN	OPME	45	R\$ 121,38	R\$ 5.462,10
CATETER DIAGNOSTICO PARA ANGIOGRAFIA TIPOPIG TAIL, ANGULADO, COM 05 E 06 FR (DIAG.).	UN	OPME	130	R\$ 78,94	R\$ 10.262,52
CATETER DIAGNOSTICO PARA ANGIOGRAFIA TIPO PIG TAIL,RETO, COM 05 E 06 FR.	UN	OPME	73	R\$ 44,67	R\$ 3.260,91
CATETER GUIA PARA ANGIOPLASTIA TIPO AMPLATZER LEFT (AL),DIAMETRO 06 E 07 FR.CODIGO SUS 07.02.04.013-4.	UN	OPME	4	R\$ 231,62	R\$ 926,50
CATETER DIAGNOSTICO PARA ANGIOGRAFIA, TIPO MULTIPROPOSITO (MP), CURVA 1 E 2, 05 E 06 FR (DIAG.).	UN	OPME	138	R\$ 63,29	R\$ 8.733,86
CATETER DIAGNOSTICO PARA ANGIOGRAFIA TIPOPIG TAIL, RETO, COM 04 FR (DIAG.).	UN	OPME	2	R\$ 72,83	R\$ 145,66

CATETER P/ ANGIOGRAFIA CORONARIANA, PIG TAIL, CURVO E 04 FR.	UN	OPME	4	R\$ 108,94	R\$ 435,77
CONJUNTO INTRODUTOR VASCULARR PEDIATRICO, 4 E 5 FR. CODIGO SUS 93.481.11-0.	UN	OPME	6	R\$ 161,84	R\$ 971,04
PROTESE (STENT) CORONARIA FARMACOLOGICA,DIAMETRO DE 2,5 A 4,0MM, COMPRIMENTO 10 A 42 (+/- 4) MM. COD. SUS:07.02.04.053-3.	UN	OPME	439	R\$ 625,14	R\$ 274.436,71
MICROCATETER PARA EMBOLIZAÇÃO VASCULAR, DIAM. DISTAL DE 2,7 A 3FR, COMP. 160 (+/- 15)CM, COMPATÍVEL COM FIO GUIA 0,16".	UN	OPME	53	R\$ 1.907,40	R\$ 101.092,20
CATETER GUIA PARA ANGIOPLASTIA TIPO JUDKING LEFT, DIAMETRO 6 E 7 FR.ALTERADO EM 30/01/2020	UN	OPME	40	R\$ 172,01	R\$ 6.880,51
CATETER GUIA PARA ANGIOPLASTIA TIPO MULTIPROPOSITO (MP), DIAMETRO 6 E 7 FR. COD. SUS 07.02.01.004-9	UN	OPME	8	R\$ 196,11	R\$ 1.568,87
CATETER BALAO PARA ANGIOPLASTIA VASCULAR, SEMI-COMPLACENTE, DIAMETRO DE 5 (- 2)MM A 10 (+ 2)MM, COMPRIMENTO DE 20 A 80 (+/- 120MM). CODIGO SUS 07.02.04.007-0. ALTERADO EM 18/05/2021.	UN	OPME	69	R\$ 711,82	R\$ 49.115,56
FIO GUIA METALICO PARA OCLUSAO CRONICA DE CORONARIA, 0.014" DE DIAMETRO, COMP190(+/-10)CM E 300(+/-5)CM. CODIGO SUS 07.02.01.014-6.	UN	OPME	46	R\$ 289,37	R\$ 13.311,13
FIO GUIA METALICO,SUPORTE MODERADO, DIAMETRO DE 0.014". CODIGO SUS 07.02.01.014-6.	UN	OPME	243	R\$ 208,51	R\$ 50.667,48
FIO GUIA METALICO PARA ARTERIAS CORONARIAS TORTUOSAS,DIAMETRO DE 0.014". CODIGO SUS 07.02.01.014-6.	UN	OPME	237	R\$ 223,73	R\$ 53.025,17
CONJUNTO INTRODUTOR VASCULAR LONGO RETO, COMPRIMENTO DE 90 CM,DIAMETROS DE 6,7 E 8 FR.	UN	OPME	33	R\$ 1.418,19	R\$ 46.800,38
SERINGA EM POLIETILENO, PARA INJECAO DE CONTRASTE, 150 ML.	UN	OPME	107	R\$ 20,10	R\$ 2.150,66

PROT. AUTO EXPANS. STENT ANGIOPL/CAROT. 7MM DIAMETRO NOS DIVERSOS COMPRIMENTOS. (NEUROLOGIA)	UN	OPME	2	R\$ 3.711,73	R\$ 7.423,45
CATETER PARA ANGIOGRAFIA 5,6F, (AR I,II,III).	UN	OPME	16	R\$ 79,76	R\$ 1.276,22
CATETER PARA ATRIOSSEPTOSTOMIA, INFANTIL, TAMANHO 05 FR.CODIGO SUS 07.02.04.009-6.	UN	OPME	5	R\$ 1.109,21	R\$ 5.546,03
CONJUNTO SERINGA INSUFLADORA COM MANOMETRO COM PRECISAO ACIMA DE 25 ATM.	UN	OPME	598	R\$ 146,18	R\$ 87.416,23
CONJUNTO PARA DILATACAO DE VALVULA MITRAL (VALVULOPLASTIA),DIAMETRO DE 26 A 30 MM.	UN	OPME	28	R\$ 14.888,10	R\$ 416.866,80
CONJUNTO INTRODUTOR VASCULAR PARA PUNCAOTRANSEPTAL. CODIGO SUS 07.02.04.003-7.	UN	OPME	9	R\$ 413,33	R\$ 3.720,01
MICRO FIO GUIA HIDROFILICO, C/ESPESSURA 0,014", COMP. 300CM - (93.401507)CODIGO SUS 07.02.05.036-9.	UN	OPME	8	R\$ 1.455,59	R\$ 11.644,71
FIO GUIA TIPO LUNDERGUIST EXTRA, 5 TIFF METALICO, REVESTIDO EM TEFLON.	UN	OPME	47	R\$ 615,51	R\$ 28.928,90
CATETER BALAO VALVULOPLASTIA PULMONAR E AORTICA,DIAM.DE 6MM-30MM,COMP.2 A 5 CM.CODIGO SUS 07.02.04.-010	UN	OPME	19	R\$ 3.176,77	R\$ 60.358,61
PROTESE P/INTERVENCAO(FECHAMENTO)DE (CIA) CANAL INTRA ARTERIAL, DE 4 A 40MM NITINOL.	UN	OPME	18	R\$ 14.385,77	R\$ 258.943,88
CONJUNTO PARA FECHAMENTO DO CANAL ARTERIAL, 3 A 16 MM.	UN	OPME	4	R\$ 16.182,84	R\$ 64.731,38
PINCA DE BIOPSIA ENDOMIOCARDICA POR VIA JUGULAR	UN	OPME	17	R\$ 3.043,66	R\$ 51.742,25
PINCA DE BIOPSIA ENDOMIOCARDICA POR VIA FEMURAL	UN	OPME	5	R\$ 3.236,80	R\$ 16.184,00
FILTRO PARA INTERRUPTAO PERCUTANEA/ENDOVENOSAVASCULAR DE VEIA CAVA,TEMPORARIO, A 8F.	UN	OPME	2	R\$ 4.261,50	R\$ 8.523,00
CATETER BALAO PARA ANGIOPLASTIA VASCULAR, PRESSAO DE RUPTURA DE NO MINIMO 20 (- 2) ATM, DIAMETROS DE 4(- 1) A 8 (+2)MM E COMPRIMENTO DE 20 A 80 (+20)MM. ALTERADO EM 18/05/2021	UN	OPME	45	R\$ 708,63	R\$ 31.888,26

PROTESE (STENT) AUTO-EXPANSIVEL, NITINOL,DIAMETRO DE 5 (-1) A 8 (+/- 1)MM,COMPRIMENTO DE 20 A 120 (+ 30)MM.	UN	OPME	2	R\$ 1.397,60	R\$ 2.795,21
PROTESE (STENT) AUTO-EXPANSIVEL, NITINOL, DIAMETRO DE 4 A 8 (+/- 1)MM,COMPRIMENTO DE 20 E 200 (+/- 20 MM).	UN	OPME	9	R\$ 2.312,00	R\$ 20.808,00
PROTESE (STENT) AUTO-EXPANSIVEL, EM NITINOL, DIAMETRO DE 12 A 14MM, COMP. DE 20 (+10) A 80MM..	UN	OPME	4	R\$ 2.341,77	R\$ 9.367,07
PROTESE (STENT) AUTO-EXPANSIVEL, EM NITINOL, DIAMETRO DE 08 A 10MM, COMP. DE 20 (+/- 10)MM A 80 (+ 20)MM.	UN	OPME	7	R\$ 2.312,00	R\$ 16.184,00
PROTESE (STENT) BALAO EXPANSIVEL VASCULAR, EM AÇO INOXIDÁVEL OU CROMO COBALTO, DIAMETRO DE 4 A 7 (+1)MM,COMPRIMENTO DE 10 (+/- 5)A 20 (+/- 5)MM.	UN	OPME	2	R\$ 4.539,23	R\$ 9.078,46
PROTESE (STENT) BALAO EXPANSIVEL VASCULAR,DIAMETRO DE 5 (+ 1) A 10 (+/- 1)MM,COMPRIMENTO DE 20 (+/- 10) A 60 (+/- 10)MM, MONTADO EM CATETER BALAO.	UN	OPME	9	R\$ 2.842,31	R\$ 25.580,79
PROTESE (STENT) AUTO-EXPANSIVEL,EM NITINOL, DIAMETRO DE 05 (- 1)A 10MM,COMPRIMENTO DE 20(+/- 10MM) A 80 (+ 20)MM, FIO GUIA 0.035".(ABSORVIDO PELO CODIGO 640997)	UN	OPME	38	R\$ 2.351,88	R\$ 89.371,52
CONJUNTO INTRODUTOR VASCULAR RETO RADIAL, 11 CM, 05 E 06F, 0.021"/0.023".	UN	OPME	193	R\$ 44,54	R\$ 8.596,50
AGULHA TRU-CUT, SEMI AUTOMATICA, COM DISPOSITIVO COAXIAL,16G,18G E 20G.	UN	OPME	70	R\$ 230,64	R\$ 16.144,80
CONJUNTO INTRODUTOR VASCULAR CURTO, COMPRIMENTO DE 11 CME DIAMETRO DE 9, 10,11 E 12 F.	UN	OPME	5	R\$ 131,78	R\$ 658,92
CONJUNTO INTRODUTOR VASCULAR PARA PUNCAOCONTRA-LATERAL, EM NYLON ARAMADO, 45 CM E 60 CM, 6,7 E 8F.	UN	OPME	20	R\$ 1.086,64	R\$ 21.732,80
""FIO GUIA VASCULAR COM COBERTURA HIDROFILICA POR TODA EXTENSAO, COM DIAMETRO DE 0,035""	UN	OPME	446	R\$ 264,06	R\$ 117.770,29

CATETER MP MULTI PROPOSITO (MULTI POURPOSE), CURVA 1 E 2, 120 CM, 5F.	UN	OPME	5	R\$ 115,60	R\$ 578,00
ESPIRAIS/MOLAS PARA EMBOLIZACAO,ESTRUTURA EM PLATINA.	UN	OPME	6	R\$ 2.282,64	R\$ 13.695,83
PROTESE (STENT) BALAO EXPANSIVEL VASCULAR, DIAMETRO DE 2,25 (+/- 0,25) MM A 4,5 (+/- 5)MM,COMPRIMENTO DE 10 (+/- 5) A 30 (+/- 5)MM.	UN	OPME	7	R\$ 1.502,80	R\$ 10.519,60
CATETER BALAO PARA ANGIOPLASTIA DE BAIXO PERFIL,2.0 A 4.0 MM COMP 8 A 30 MM	UN	OPME	269	R\$ 236,44	R\$ 63.601,86
*CATETER BALAO PARA ANGIOPLATIA CORONARIANA"OVER THE WIRE" (OTW)	UN	OPME	12	R\$ 442,15	R\$ 5.305,76
EXTENSOR LONGO DE ALTA PRESSAO PARA ANGIOGRAFIAE VENTRICULOGRAFIA.	UN	OPME	59	R\$ 20,18	R\$ 1.190,76
CATETER DIAGNOSTICO PARA ANGIOGRAFIACORONARIANA POR VIA RADIAL TIPO TIG, COM 5 E 6 FR.	UN	OPME	45	R\$ 75,43	R\$ 3.394,15
CATETER GUIA PARA ANGIOPLASTIA EXTRA SUPORTETIPO "Q,VL, BL, XB,CLS OU EBU", DIAMETRO 6 E 7 FRENCH.	UN	OPME	259	R\$ 263,79	R\$ 68.321,76
CATETER BALAO PARA ANGIOPLASTIA CORONARIA, DIAMETRO2.5 A 5 MM, COMPRIMENTO DE 8 A 30 MM.	UN	OPME	297	R\$ 234,71	R\$ 69.709,08
CATETER BALAO PARA ANGIOPLASTIA CORONARIA EM ARTERIAS FINAS	UN	OPME	3	R\$ 302,41	R\$ 907,23
ESPIRAIS/MOLAS DE PLATINA	UN	OPME	9	R\$ 2.079,64	R\$ 18.716,80
FIO GUIA METALICO COM SUPORTE PADRAO, DIAMTERO DE 0.014".	UN	OPME	7	R\$ 203,13	R\$ 1.421,88
PROTESE (STENT) METALICA CORONARIA FARMACOLOGICA PARA VASOS FINOS,TROCA RAPIDA, DIAMETRO DE 2 MM, COMPRIMENTO 10 A 33 (+/- 3) MM.	UN	OPME	29	R\$ 774,52	R\$ 22.461,08
SHUNT DE CAROTIDA 9FR	UN	OPME	2	R\$ 2.724,69	R\$ 5.449,38
BAINHA PARA PUNCAO TRANSEPTAL 8,5 FRENCH	UN	OPME	79	R\$ 1.605,76	R\$ 126.854,98
BAINHA LONGA PARA MAPEAMENTO RETROAORTICO 8,5 FRENCH	UN	OPME	23	R\$ 1.514,61	R\$ 34.836,06
BAINHA DEFLECTIVEL PARA PUNCAO TRANSEPTAL 8,5 FRENCH	UN	OPME	97	R\$ 2.720,09	R\$ 263.848,91

AGULHA PARA PUNCAO TRANSEPTAL	UN	OPME	107	R\$ 2.301,24	R\$ 246.232,83
INTRODUTOR GUIA VALVULADO LONGO 9 A 12FR	UN	OPME	1	R\$ 1.887,92	R\$ 1.887,92
CATETER DIAGNOSTICO DECAPOLAR CIRCUNFERENCIAL DEFLECTIVEL 7F RAO VARIAVEL	UN	OPME	15	R\$ 6.015,36	R\$ 90.230,42
CATETER DECAPOLAR DIAGNOSTICO DEFLECTIVEL 6F 2-6-2.	UN	OPME	19	R\$ 2.520,68	R\$ 47.892,94
FIO-GUIA (PRESSURE WIRE), DIAMETRO 0.014",175CM DE COMPRIMENTO.	UN	OPME	6	R\$ 4.739,60	R\$ 28.437,60
MICROCATETER PARA EMBOLIZAÇÃO VASCULAR, DIAM. DISTAL DE 1,7 A 1,9FR, COMP. DE 160 (+/- 15) CM, COMPATÍVEL COM O FIO GUIA 0,014"	UN	OPME	10	R\$ 3.352,40	R\$ 33.524,00
CATETER TERAPEUTICO IRRIGADO PARA APLICACAO DE RADIOFREQUENCIA E MAPEAMENTO ELETROANATOMICO	UN	OPME	98	R\$ 13.681,91	R\$ 1.340.827,59
CATETER BALAO PARA ANGIOPLASTIA VASCULAR,NAO COMPLACENTE OU SEMI-COMPLACENTE, RAPIDA TROCA, DIAMETRO DE 4 (+/- 1) A 7MM E COMPRIMENTO DE 15 MM (+/- 5 MM).	UN	OPME	6	R\$ 1.175,46	R\$ 7.052,73
CATETER BALAO PARA ANGIOPLASTIA VASCULAR, NAO COMPLACENTE OU SEMI-COMPLACENTE, DIAMETRO DE 10 (-2) A 14 (+ 6)MM E COMPRIMENTO DE 20 (+ 20) A 60 (+/- 20)MM.	UN	OPME	5	R\$ 709,66	R\$ 3.548,28
AGENTE EMBOLIZANTE TIPO MICROPARTICULAS DEPOLIVINIL ALCOOL (PVA) COM FORMATO IRREGULAR.COD.SUS. 07.02.05.042-3.	UN	OPME	38	R\$ 1.120,42	R\$ 42.575,93
CATETER BALAO P/ ANGIOPLASTIA VASCULAR, NAO COMPLACENTE OU SEMI-COMPLACENTE, DIAMETRO DE 2 A 4 (+2)MM E COMPRIMENTO DE 40 (-20) A NO MINIMO 200MM. ALTERADO EM 18/05/2021	UN	OPME	7	R\$ 597,72	R\$ 4.184,04
CATETER BALAO PARA OCLUSAO VASCULAR TEMPORARIA OU ACOMODACAO DE ENDOPROTESE, COMPLACENTE, COMPRIMENTO DE 120CM (+/- 20)CM. ALTERADO EM 18/05/2021.	UN	OPME	9	R\$ 924,80	R\$ 8.323,20
CATETER DIAGNOSTICO PARA ANGIOGRAFIA TIPO MAMARIA INTERNA (IM) 4 FR	UN	OPME	46	R\$ 73,48	R\$ 3.380,09

CATETER DIAGNOSTICO PARA ANGIOGRAFIA TIPO MULTIPROPOSITO (MP) 04 FR	UN	OPME	9	R\$ 48,55	R\$ 436,97
CATETER GUIA PARA ANGIOPLASTIA TIPO MAMARIA INTERNA (IM) 6 E 7 FR	UN	OPME	8	R\$ 212,10	R\$ 1.696,77
CONJUNTO INTRODUTOR VASCULAR PARA MICRO PUNCAO 4 F COM 12 (+/-2) CM	UN	OPME	1	R\$ 138,72	R\$ 138,72
CONJUNTO PARA ACESSO HEPATICO PERCUTANEO	UN	OPME	86	R\$ 578,00	R\$ 49.708,00
ESPIRAIS/MOLAS PARA EMBOLIZACAO DIAM 4 A 12 (+/-2) MM X COMPRIMENTO 5 A 30 (+/-2) CM	UN	OPME	49	R\$ 2.312,00	R\$ 113.288,00
ESPIRAIS/MOLAS PARA EMBOLIZACAO DIAM 4 A 18 (+/-2) MM X COMP EXPANDIDA 5 A 18 (+/-2) CM.	UN	OPME	88	R\$ 1.964,29	R\$ 172.857,37
FIO GUIA COM COBERTURA HIDROFILICA, PONTA CURVA, COMP 160 (+/- 15) E 280 (+/- 20) CM.	UN	OPME	183	R\$ 265,09	R\$ 48.510,68
PROTESE (STENT) AUTO-EXPANSIVEL, RAPIDA TROCA (RX), EM NITINOL, DIAM DISTAL ENTRE 8 E 10MM E PROXIMAL ENTRE 6 (-1)E 8MM X COMPRIM DE 30 A 40 (+/- 10) MM	UN	OPME	5	R\$ 2.351,88	R\$ 11.759,41
PROTESE (STENT) AUTO-EXPANSIVEL, SOBRE FIO GUIA (OTW), EM NITINOL,DIAM 06 (- 1) A 07 (+ 1)MM X COMP 20 A 200MM	UN	OPME	1	R\$ 3.109,24	R\$ 3.109,24
PROTESE (STENT) AUTO-EXPANSIVEL, SOBRE FIO GUIA (OTW), EM NITINOL, DIAM 4 A 8(+/-1)MM X COMP 20 A 80MM	UN	OPME	9	R\$ 1.397,60	R\$ 12.578,44
MICROCATETER COM DUAS MARCAS RADIO PACAS DISTAIS DE 30MM DE DISTANCIA, DIAMETRO PROXIMAL DE 2,4FR E DISTAL DE 1,7FR (NEUROLOGIA)	UN	OPME	2	R\$ 1.228,61	R\$ 2.457,22
MICROCATETER COM PONTA RADIO PACA, DIAMETRO PROXIMAL DE 2,9FR E DISTAL DE 2,7FR, MEDINDO 150 (+/- 20)CM (NEUROLOGIA)	UN	OPME	18	R\$ 2.221,45	R\$ 39.986,04
CATETER BALAO PARA ANGIOPLASTIA PERIFERICA, COM PRESSAO DE RUPTURA DE NO MINIMO 18ATM, DIAMETRO DE 5 (- 1) A 12 (+2)MM E COMPRIMENTO DE 20 A NO MINIMO 60MM.	UN	OPME	54	R\$ 709,71	R\$ 38.324,52
CATETER BALAO PARA ANGIOPLASTIA VASCULAR, NAO COMPLACENTE OU SEMI-COMPLACENTE, DIAMETRO DE 2 A 4MM E COMPRIMENTO DE 20 A 120MM.	UN	OPME	5	R\$ 353,74	R\$ 1.768,68

CONJUNTO INTRODUTOR VASCULAR CURTO PARA PUNCAO RADIAL, COMPOSTO POR INTRODUTOR COM VALVULA HEMOSTATICA E LUBRIFICADA, COMPRIM 11 CM E DIAM 5F E 6F	UN	OPME	488	R\$ 50,03	R\$ 24.413,69
BALAO COMPLACENTE PARA MEDICAO SHUNT INTRACARDIACO E OCLUSAO CIA (PTS-X)	UN	OPME	3	R\$ 3.179,00	R\$ 9.537,00
FIO GUIA COM COBERTURA HIDROFILICA EM ACO INOXIDAVEL E PONTA RETA COMP 300 (+/- 20CM).	UN	OPME	55	R\$ 346,44	R\$ 19.054,23
PROTESE (STENT) AUTO-EXPANSIVEL, SOBRE FIO GUIA (OTW), EM NITINOL, DIAM 05 A 07MM X COMP 100 A 150MM	UN	OPME	2	R\$ 2.341,77	R\$ 4.683,53
CATETER BALAO PARA VALVULOPLASTIA PULMONAR.	UN	OPME	3	R\$ 3.344,69	R\$ 10.034,08
CATETER BALAO PARA ANGIOPLASTIA PERIFERICA 12 A 25MM - COMPRIMENTO 20 A 50MM	UN	OPME	3	R\$ 3.588,22	R\$ 10.764,67
CATETER BALAO P/ ANGIOPLASTIA PERIFERICA, COM FIO GUIA 0.018"	UN	OPME	51	R\$ 652,45	R\$ 33.275,18
LENTE PARA SIMBLÉFARO, COM VÁRIOS FUROS, TAMANHO GRANDE.	UN	OPME	30	R\$ 333,06	R\$ 9.991,65
LENTE PARA SIMBLÉFARO, COM VÁRIOS FUROS (PEQUENA)	UN	OPME	14	R\$ 333,06	R\$ 4.662,77
LENTE PARA SIMBLÉFARO, COM FURO CENTRAL TAMANHO MEDIO.	UN	OPME	5	R\$ 102,88	R\$ 514,42
LENTE INTRAOCULAR DOBRÁVEL DE TRÊS PEÇAS, EM TAMANHOS ESPECIAIS.		OPME	315	R\$ 1.501,70	R\$ 473.035,20
LENTE INTRAOCULAR DOBRÁVEL DE PEÇA ÚNICA, EM TAMANHOS ESPECIAIS.	UN	OPME	79	R\$ 578,00	R\$ 45.662,00
ENDOPROTESE INTRALUMINAL AORTA ABDOMINAL EXTENSAO ILIACA CONTRA LATERAL - GRUPO 3CROMO COBALTO, NITINOL OU ACO	UN	OPME	3	R\$ 13.934,42	R\$ 41.803,27
ENDOPROTESE INTRALUMINAL AORTA ABDOMINAL EXTENSAO PROXIMAL - ACO - GRUPO 6	UN	OPME	1	R\$ 10.152,22	R\$ 10.152,22
ENDOPROTESE INTRALUMINAL AORTA ABDOMINAL MONOILIACA -ACO- GRUPO 6	UN	OPME	1	R\$ 13.934,42	R\$ 13.934,42
ENDOPROTESE INTRALUMINAL AORTA ABDOMINAL BIFURCADA -NITINOL-SUPRA-RENAL-COM FREE FLOW GRUPO 4	UN	OPME	24	R\$ 15.416,42	R\$ 369.993,98

ENDOPROTESE INTRALUMINAL AORTA ABDOMINAL EXTENSAO ILIACA CONTRA LATERAL-NITINOL GRUPO 4	UN	OPME	31	R\$ 13.537,36	R\$ 419.658,06
ENDOPROTESE INTRALUMINAL AORTA TORACICA RETA-TUBULAR NITINOL-COM FREE-FLOW PROXIMAL OU DISTAL	UN	OPME	4	R\$ 14.140,80	R\$ 56.563,20
GRAMPEADOR LINEAR CORTANTE, 75 MM A 80MM, PARA TECIDOS NORMAIS	UN	OPME	243	R\$ 813,91	R\$ 197.779,47
GRAMPEADOR LINEAR CORTANTE CURVO, 40 MM (+/- 1), PARA TECIDOS ESPESSOS	UN	OPME	47	R\$ 1.228,13	R\$ 57.722,18
CARGA PARA GRAMPEADOR LINEAR CORTANTE, 75MM A 80MM, PARA TECIDOS NORMAIS	UN	OPME	688	R\$ 299,90	R\$ 206.328,92
GRAMPEADOR INTRALUMINAL MECANICO, NO.25	UN	OPME	18	R\$ 714,44	R\$ 12.859,89
GRAMPEADOR INTRALUMINAL MECANICO, NO.31 OU 33	UN	OPME	4	R\$ 1.040,40	R\$ 4.161,60
GRAMPEADOR INTRALUMINAL MECANICO, NO.28 OU 29	UN	OPME	81	R\$ 695,36	R\$ 56.323,85
TESOURA COAGULADORA RETA, 05 MM DE DIAMETRO E NO MINIMO 36 CM DE COMPRIMENTO, PARA CIRURGIAS VIDEOLAPAROSCOPICAS	UN	OPME	240	R\$ 2.335,40	R\$ 560.495,97
TESOURA COAGULADORA CURVA OU RETA, 05 MM DE DIAMETRO COM 17 A 24 (+/-2) CM DE COMPRIMENTO, PARA CIRURGIA ABERTA	UN	OPME	42	R\$ 2.346,68	R\$ 98.560,59
PLACA ESPECIFICA EM TITANIO P/ MINI OU MICRO FRAGMENTOS, C/ PARAFUSOS EM TITANIO	UN	OPME	6	R\$ 545,70	R\$ 3.274,21
PLACAS-MALHAS EM TITANIO PURO COM CONTROLE DE RASTREABILIDADE, EM VARIOS TAMANHOS E FORMAS - BUCO MAXILO.	UN	OPME	1	R\$ 589,56	R\$ 589,56
MINIPLACAS E PARAFUSOS DO SISTEMA 2.0MM, EM TITANIO PURO. BUCO MAXILO	UN	OPME	1	R\$ 566,44	R\$ 566,44
PARAFUSOS CORTICAIS DE 1.5 MM DE DIAMETRO	UN	OPME	15	R\$ 37,40	R\$ 560,95
PARAFUSOS CORTICAIS DE EMERGENCIA DE 2.0MM DE DIAMETRO	UN	OPME	8	R\$ 45,08	R\$ 360,67
PARAFUSOS CORTICAIS DE 2.0MM DE DIAMETRO	UN	OPME	4	R\$ 45,08	R\$ 180,34
PARAFUSOS CORTICAIS DE EMERGENCIA DE 2.4MM DE DIAMETRO	UN	OPME	8	R\$ 45,08	R\$ 360,67

PARAFUSOS CORTICAIS COM CABECA NO PADRAO CRUCIFORME, SISTEMA LOCKING.	UN	OPME	28	R\$ 45,08	R\$ 1.262,35
PLACA ANGULADA, DIREITA E ESQUERDA, COM ROSCAS INTERNAS DO SISTEMA NAO LOCKING(ESPESSURA 2.5MM) 6, 20, 27 FUOS	UN	OPME	2	R\$ 751,40	R\$ 1.502,80
PLACA BIANGULADA, COM ROSCAS INTERNAS DO SISTEMA LOCKING (ESPESSURA 2.5MM)28, 32 E 36 FUOS	UN	OPME	1	R\$ 751,40	R\$ 751,40
PARAFUSOS CORTICAIS COM CABECA NO PADRAO CRUCIFORME, COMPRIMENTO 8 A 22MM.	UN	OPME	15	R\$ 57,80	R\$ 867,00
PARAFUSOS CORTICAIS DE EMERGENCIA DE 3.0MM.	UN	OPME	10	R\$ 57,80	R\$ 578,00
MINIPLACAS E PARAFUSOS (CONJUNTO) DO SISTEMA 2.0MM	KT	OPME	200	R\$ 191,12	R\$ 38.224,93
TUBO DE IRRIGACAO PARA PIEZOELETRIC.	UN	OPME	6	R\$ 578,00	R\$ 3.468,00
ANCORA E SUTURA MONTADOS EM DISPOSITIVO INSEROR - MINI ANCORA	UN	OPME	1	R\$ 692,73	R\$ 692,73
BROCA DE DESGASTE OSSEO (BUXO MAXILO)	UN	OPME	7	R\$ 462,06	R\$ 3.234,43
BROCA DIAMANTADA PARA ACABAMENTO OSSEO (BUCCO MAXILO)	UN	OPME	4	R\$ 635,80	R\$ 2.543,20
BROCA DE PERFURACAO OSSEA (BUCCO MAXILO)	UN	OPME	10	R\$ 578,00	R\$ 5.780,00
LAMINAS PARA MICRO SERRA (BUCCO MAXILO)	UN	OPME	33	R\$ 462,40	R\$ 15.259,20
SERRA PARA PIEZZO	UN	OPME	3	R\$ 1.849,60	R\$ 5.548,80
PLACA RETA DE RECONSTRUCAO MANDIBULAR DO SISTEMA 2.4MM, SISTEMA LOCKING	UN	OPME	3	R\$ 751,40	R\$ 2.254,20
CESTA DE DORMIA, COMPOSTA DE TUBO EXTERNO DE TEFLON COM 2,8MM	UN	OPME	5	R\$ 1.123,63	R\$ 5.618,16
PATCH DE PERICARDIO BOVINO, MEDINDO 4X5CM. (COD. SUS 93.329.083).	UN	OPME	13	R\$ 406,26	R\$ 5.281,38
SISTEMA DE DERIVACAO LOMBO PERITONEAL.	CJ	OPME	6	R\$ 873,84	R\$ 5.243,04
CONJUNTO DERIVACAO VENTRICULAR EXTERNA.	CJ	OPME	24	R\$ 641,72	R\$ 15.401,17
CLIQUE PARA ANEURISMA CEREBRAL.	UN	OPME	74	R\$ 973,23	R\$ 72.019,23
SISTEMA DERIVACAO VENTRICULO PERITONEAL MEDIA PRESSAO NEONATAL.	CJ	OPME	20	R\$ 1.035,14	R\$ 20.702,87
VALVULA DE BAIXA PRESSAO PARA HIDROCEFALIA, TAMANHO NEONATAL.	UN	OPME	2	R\$ 988,58	R\$ 1.977,16

VALVULA DE MEDIA PRESSAO PARA HIDROCEFALIA, TAMANHO ADULTO.	UN	OPME	3	R\$ 1.029,45	R\$ 3.088,36
RESERVATORIO CEREBRAL ADULTO.	UN	OPME	1	R\$ 1.086,64	R\$ 1.086,64
CONJUNTO PARA HIDROCEFALIA DE ALTA PRESSAO NEONATAL.	CJ	OPME	1	R\$ 1.057,54	R\$ 1.057,54
RESERVATORIO CEREBRAL INFANTIL	KT	OPME	4	R\$ 1.077,39	R\$ 4.309,57
MINI PLACAS DE METAL COMPATIVEL COM RESSONANCIA MAGNETICA. (NEUROCIRURGIA)	UN	OPME	358	R\$ 516,40	R\$ 184.872,79
TELA RETANGULAR EM METAL COMPATIVEL COM RESSONANCIA MAGNETICA. (NEUROCIRURGIA)	UN	OPME	4	R\$ 950,21	R\$ 3.800,84
PARAFUSOS EM TITANIO, AUTO PERFURANTES E DE SEGURANCA (NEUROCIRURGIA)	UN	OPME	19	R\$ 52,91	R\$ 1.005,22
BROCA DE TREPANACAO COM STOP (NEUROCIRURGIA).	UN	OPME	122	R\$ 1.083,54	R\$ 132.191,52
FRESA DE CORTE OSSEO PARA CRANIOTOMIA (NEUROCIRURGIA).	UN	OPME	127	R\$ 933,44	R\$ 118.547,11
BROCA DE DESGASTE OSSEO (NEUROCIRURGIA).	UN	OPME	114	R\$ 699,17	R\$ 79.705,11
BROCA DIAMANTADA PARA ACABAMENTO OSSEO (NEUROCIRURGIA).	UN	OPME	35	R\$ 763,91	R\$ 26.736,81
BROCA / FRESA DE PERFURACAO OSSEA COM STOP DE ATE 7 MM (NEUROCIRURGIA).	UN	OPME	117	R\$ 594,91	R\$ 69.604,56
PIPETA AUTOMÁTICA MONOCANAL, DE VOLUME AJUSTÁVEL VARIÁVEL ENTRE 100 E 1000 MICROLITROS.	UN	OPME	6	R\$ 693,60	R\$ 4.161,60
ELETRODO PARA CARDIODESFIBRILADOR	UN	OPME	74	R\$ 3.903,68	R\$ 288.872,31
CONJUNTO INTRODUTOR VASCULAR LONGO P/ PUNÇÃO RADIAL	UN	OPME	214	R\$ 76,17	R\$ 16.301,37
FIO GUIA METALICO 0.014 PARA ARTERIAS CORONARIAS TORTUOSAS, DIAMETRO DE 0.014:	UN	OPME	73	R\$ 257,24	R\$ 18.778,76
CARGA PARA ENDOGRAMPEADOR LINEAR CORTANTE DE 60 MM, PARA TECIDOS ESPESSOS	UN	OPME	3	R\$ 795,00	R\$ 2.385,01
ENDOGRAMPEADOR LINEAR CORTANTE DE 45MM, PARA CIRURGIAS VEDEOLAPAROSCOPICAS	UN	OPME	55	R\$ 639,01	R\$ 35.145,29
CARGA PARA ENDOGRAMPEADOR LINEAR CORTANTE DE 45MM, PARA TECIDOS VASCULARES	UN	OPME	123	R\$ 589,41	R\$ 72.497,93

CARGA PARA ENDOGRAMPEADOR LINEAR CORTANTE DE 45MM	UN	OPME	163	R\$ 592,15	R\$ 96.519,65
CARGA PARA ENDOGRAMPEADOR LINEAR CORTANTE DE 45MM	UN	OPME	51	R\$ 592,26	R\$ 30.205,14
GRAMPEADOR LINEAR CORTANTE DE 60MM, PARA CIRURGIAS VIDEOLAPAROSCOPICAS	UN	OPME	98	R\$ 757,06	R\$ 74.191,91
CARGA PARA ENDOGRAMPEADOR LINEAR CORTANTE DE 60MM, PARA TECIDOS NORMAIS	UN	OPME	273	R\$ 633,82	R\$ 173.033,49
CARGA PARA ENDOGRAMPEADOR LINEAR CORTANTE DE 60MM, PARA TECIDOS INTERMEDIARIOS OU MEDIO/ESPESSO	UN	OPME	15	R\$ 0,96	R\$ 14,36
CARGA PARA ENDOGRAMPEADOR LINEAR CORTANTE DE 60MM	UN	OPME	137	R\$ 547,40	R\$ 74.993,47
PINÇA AUTOCLAVAVEL COM MANDIBULA TIPO JACARE	UN	OPME	3	R\$ 925,96	R\$ 2.777,87
BAINHA PARA INTRODUÇÃO DE MATERIAIS ENDOVASCULARES 8FR POR 70CM	UN	OPME	1	R\$ 982,60	R\$ 982,60
PARAFUSO CERVICAL PARA MASSA LATERAL PARA FIXACAO DA COLUNA CERVICAL POSTERIOR	UN	OPME	70	R\$ 1.456,56	R\$ 101.959,20
AGULHA PARA TRANSEPTAL TIPO BROCKENBROUGH	UN	OPME	6	R\$ 2.462,28	R\$ 14.773,66
PINÇA EM CONCHA PARA BIÓPSIA TRANSBRONQUICA, NÃO SERRILHADA, SEM AGULHA.	UN	OPME	26	R\$ 240,54	R\$ 6.253,96
FIO GUIA TEFLONADO COM ESPESSURA DE 0.035"', COM PONTA RETA E PONTA J	UN	OPME	334	R\$ 27,03	R\$ 9.029,07
CATETER LACO PARA CAPTURA DE MATERIAS INTRAVASCULARES	UN	OPME	6	R\$ 4.238,67	R\$ 25.432,00
PARAFUSO DE BLOQUEIO PARA PLACA BLOQUEADA DEGRANDES FRAGMENTOS	UN	OPME	7	R\$ 371,19	R\$ 2.598,34
MICRO FIO GUIA PARA EMBOLIZAÇÃO	UN	OPME	3	R\$ 1.515,32	R\$ 4.545,96
FACA PARA DISSECCAO DE SUBMUCOSA ERBE MODELO HYBRIDKNIFE	UN	OPME	3	R\$ 2.994,27	R\$ 8.982,81
KIT PROTESE VALVAR AORTICA TRANSCATETER (TAVI)	KT	OPME	6	R\$ 61.637,92	R\$ 369.827,52
KIT PROTESE VALVAR AORTICA TRANSCATETER (TAVI) BALÃO EXPANSÍVEL	KT	OPME	5	R\$ 77.452,00	R\$ 387.260,00

SONDA DE COAGULACAO DE ARGONIO DESCARTAVEL 2200	UN	OPME	7	R\$ 1.560,60	R\$ 10.924,20
CATETER BALAO 14 OTW (1,5 MM CURTO)	UN	OPME	3	R\$ 508,64	R\$ 1.525,92
CIMENTO ORTOPEDICO COM ANTIBIOTICO	UN	OPME	3	R\$ 416,15	R\$ 1.248,45
PARAFUSO DE BLOQUEIO PARA PLACA BLOQUEADA	UN	OPME	32	R\$ 431,19	R\$ 13.798,02
HASTE RETROGRADA DE FEMUR	UN	OPME	1	R\$ 2.020,02	R\$ 2.020,02
HASTE INTRAMEDULAR BLOQUEADA DE FIXACAO CEFALICA CURTA	UN	OPME	1	R\$ 2.165,37	R\$ 2.165,37
PARAFUSO DE BLOQUEIO PARA PLACA BLOQUEADA	UN	OPME	9	R\$ 338,84	R\$ 3.049,52
PARAFUSO CORTICAL PARA PLACA BLOQUEADA DE UMEROS	UN	OPME	1	R\$ 344,23	R\$ 344,23
PARAFUSO CORTICAL PARA PLACA BLOQUEADA DE GRANDES FRAGMENTOS (ORTOPEDIA)	UN	OPME	4	R\$ 351,55	R\$ 1.406,20
PARAFUSO CORTICAL PARA PLACA BLOQUEADA DE PEQUENOS FRAGMENTOS (ORTOPEDIA)	UN	OPME	16	R\$ 324,30	R\$ 5.188,87
HASTE CERVICAL POSTERIOR HASTE LONGITUDINAL RETA	UN	OPME	17	R\$ 1.352,52	R\$ 22.992,84
SISTEMA DE FIXACAO TRANSVERSAL TIPO ""DTT""- CONFECCIONADO EM TITANIO	UN	OPME	1	R\$ 3.121,20	R\$ 3.121,20
SISTEMA DE BLOQUEIO, TIPO ""PORCAS""	UN	OPME	72	R\$ 416,16	R\$ 29.963,52
CATETER FLUSH?KNIFE:	UN	OPME	2	R\$ 7.760,58	R\$ 15.521,16
OVERTUBE:	UN	OPME	4	R\$ 7.890,50	R\$ 31.562,00
KIT PARA GASTROSTOMIA PERCUTANEA ENDOSCOPICA PARA USO EM NEONATOLOGIA:	UN	OPME	1	R\$ 751,84	R\$ 751,84
CATETER MULTIPOLAR DIAGNOSTICO COM SENSOR MAGNETICO	UN	OPME	11	R\$ 10.534,00	R\$ 115.873,98
CATETER BALAO SEMI COMPLACENTE PARA ANGIOPLASTIA CORONARIA ""OVER THE WIRE"" (OTW)	UN	OPME	6	R\$ 456,57	R\$ 2.739,44
LENTE INTRAOCULAR	UN	OPME	1	R\$ 1.525,92	R\$ 1.525,92
MICROCATETER DE FLUXO PARA MAV (NEURORRADIOLOGIA)	UN	OPME	1	R\$ 3.641,40	R\$ 3.641,40
CARTUCHO DESCARTAVEL PARA USO EM LENTES DOBRAVEIS	UN	OPME	141	R\$ 69,36	R\$ 9.779,76
KIT PARA AUTOHEMOTRANSFUSAO	UN	OPME	97	R\$ 1.502,80	R\$ 145.771,60

PROTESE MAMARIA DE SILICONE, REDONDO TEXTURIZADO PERFIL ALTO E MODERADO, VOLUME 210 A 270	UN	OPME	13	R\$ 1.965,20	R\$ 25.547,60
PROTESE MAMARIA DE SILICONE, REDONDO TEXTURIZADO PERFIL ALTO E MODERADO, VOLUME 300 A 390	UN	OPME	4	R\$ 1.965,20	R\$ 7.860,80
TELA INORGANICA DE POLIPROPILENO COM SISTEMA DUPLO	UN	OPME	8	R\$ 256,63	R\$ 2.053,06
CATETER BALAO FARMACOLOGICO	UN	OPME	1	R\$ 1.387,20	R\$ 1.387,20
FIO GUIA, PARA HEMODINÂMICA, APLICAÇÃO: VASCULAR, COMPRIMENTO CERCA DE 260 (+/- 10) CM	UN	OPME	161	R\$ 96,01	R\$ 15.456,89
FIO GUIA, PARA HEMODINÂMICA, APLICAÇÃO: VASCULAR, COMPRIMENTO DE 150 A 180 CM	UN	OPME	122	R\$ 24,28	R\$ 2.961,67
VITAGRAFT DE ESTERNO NO TAMANHO PEDIATRICO (160X160X4MM)	UN	OPME	2	R\$ 26.751,29	R\$ 53.502,57
CATETER DIAGNOSTICO PARA ANGIOGRAFIA TIPO MULTIPROPOSITO	UN	OPME	1	R\$ 147,97	R\$ 147,97
FIO GUIA TEFLONADO COM ESPESSURA DE 0.035", COM PONTA RETA E PONTA J (3MM), COM COMPRIMENTO DE 260 (+/- 10) CM.	UN	OPME	135	R\$ 46,24	R\$ 6.242,40
CANULA VENOSA, ARAMADA, RETA, ADULTO, DUPLA DRENAGEM, CALIBRE: 36 X 46FR;	UN	OPME	1	R\$ 605,34	R\$ 605,34
AGULHA DESCARTAVEL GENGIVAL 30G - (APRESENTAR REGISTRO NO MINISTERIO DA SAUDE).	CX	OUTROS	7	R\$ 48,45	R\$ 339,12
SUGADOR DESCARTAVEL EM PLASTICO ATOXICO E PONTA PLASTICA- REGISTRO M.S./ANVISA	PCT	OUTROS	186	R\$ 9,02	R\$ 1.677,02
GODIVA TIPO I	UN	OUTROS	2	R\$ 36,27	R\$ 72,53
CERA ROSA NUMERO 7 EM LAMINA	CX	OUTROS	2	R\$ 23,73	R\$ 47,45
MATRIZ DE ACO 0.05X7X500MM	UN	OUTROS	4	R\$ 1,87	R\$ 7,48
VASELINA SOLIDA	UN	OUTROS	8	R\$ 10,07	R\$ 80,53
ADESIVO PARA ESMALTE-DENTINA FRASCO 5GR	UN	OUTROS	4	R\$ 23,01	R\$ 92,03
TINTA PARA TECIDO NA COR PRETA, FRASCO COM 40ML .	FR	OUTROS	15	R\$ 8,30	R\$ 124,46
FITA ROTULADORA	UN	OUTROS	8	R\$ 368,13	R\$ 2.945,02

ETIQUETA TERMICA 100X25X1 PARA SO EM IMPRESSORAS ZEBRA MOD. GC 420T.	RL	OUTROS	51	R\$ 0,01	R\$ 0,73
RIBBON 110MMX74M COMPATIVEL COM A IMPRESSORA TERMICA DE MESA ZEBRA TLP2844.	UN	OUTROS	669	R\$ 12,09	R\$ 8.086,45
CAIXA DE CABOS DE REDE UTP CAT5E, 305 METROS	UN	OUTROS	2	R\$ 799,67	R\$ 1.599,34
CD-R VIRGEM PARA GRAVACAO, CAPACIDADE MINIMA 650MB.	UN	OUTROS	517	R\$ 2,62	R\$ 1.353,07
MOUSE USB	UN	OUTROS	195	R\$ 57,23	R\$ 11.160,32
TECLADO USB ABNT	UN	OUTROS	630	R\$ 27,29	R\$ 17.191,29
CAIXA DE CABO DA REDE CAT6	CX	OUTROS	1	R\$ 1.006,59	R\$ 1.006,59
PATCH CORD 2,5M CAT 6, COR AZUL	UN	OUTROS	200	R\$ 28,75	R\$ 5.749,12
CONECTOR FEMEA RJ45 CAT GIGALAN.	UN	OUTROS	50	R\$ 8,61	R\$ 430,68
CABO DE REDE PATCH CORD 2,5M CAT 6, COR VERMELHA	UN	OUTROS	80	R\$ 35,95	R\$ 2.876,00
CABO DE REDE PATCH CORD 1,5M CAT 6 COM CAPA MOLDADA E PROTETORA, COR VERMELHA	UN	OUTROS	100	R\$ 19,24	R\$ 1.923,97
CABO DE REDE PATCH CORD CAT 6, COR AZUL.	UN	OUTROS	300	R\$ 18,68	R\$ 5.603,89
DVD-R DIGITAL VERSATILE DISC (DVD-R GRAVAVEL)	UN	OUTROS	900	R\$ 2,69	R\$ 2.420,15
COLETOR DE ARTIGOS DESCARTAVEIS PERFURO-CORTANTE, CAPACIDADE 7 (+/-1) LITROS.	UN	OUTROS	1.840	R\$ 6,21	R\$ 11.425,07
COLETOR DE ARTIGOS DESCARTAVEIS PERFURO-CORTANTES, CAPACIDADE 13 (+/-1) LITROS.	UN	OUTROS	4.885	R\$ 6,87	R\$ 33.575,39
COLETOR DE ARTIGOS DESCARTAVEIS PERFURO-CORTANTES QUIMIOTERAPICOS E QUIMICOS NA COR LARANJA COM SIMBOLOGIA DE RESIDUO TOXICO, COM CAPACIDADE PARA 7 LITROS (+/-1).	UN	OUTROS	90	R\$ 12,55	R\$ 1.129,84
COLETOR DE ARTIGOS DESCARTAVEIS COM CONTAMINANTES QUIMICOSNA COR LARANJA COM SIMBOLOGIA DE RESIDUO TOXICO, CAPACIDADE PARA 13 LITROS (+/1).	UN	OUTROS	180	R\$ 17,67	R\$ 3.181,14

COLETOR DE ARTIGOS DESCATAVEIS PERFUROCORTANTES QUIMIOTERAPICOS E QUIMICOS NA COR LARANJA COM SIMBOLOGIA DE RESIDUO TOXICO, COM CAPACIDADE PARA 3 LITROS (+/-2).	UN	OUTROS	17	R\$ 21,56	R\$ 366,45
COLETOR DE ARTIGOS DESCARTAVEIS COM CONTAMINANTES QUIMIOTERAPICOS E QUIMICOS NA COR LARANJA COM SIMBOLOGIA DE RESIDUO TOXICO,CAPACIDADE PARA 20 LITROS (+/-2).	UN	OUTROS	44	R\$ 55,94	R\$ 2.461,28
COLETOR DE ARTIGOS DESCARTAVEIS PERFUROCORTANTES CAPACIDADE 3L	UN	OUTROS	15	R\$ 5,97	R\$ 89,52
EMBALAGEM PARA BLISTER CORTADO, MEDIDA DE 60MM X 60MM, SEM IMPRESSAO. EM POLIPROPILENO COM FRETE EM CRISTAL, QUE PERMITA A VISUALIZACAO DO MEDICAMENTO, E VERSO NA COR BRANCA.	ML	OUTROS	51	R\$ 843,14	R\$ 43.000,23
PELICULA PLASTICA PARA FRACIONAMENTO DE MEDICAMENTOS.	UN	OUTROS	40	R\$ 167,08	R\$ 6.683,02
ALMOTOLIA COM BORRIFADOR 500 ML	UN	OUTROS	479	R\$ 7,82	R\$ 3.744,42
SUPORTE PARA COLETOR DE MATERIAL PERFURO CORTANTE 24X17X24, 07 LITROS	UN	OUTROS	16	R\$ 47,54	R\$ 760,64
SUPORTE PARA COLETOR DE MATERIAL PERFURO CORTANTE 28X22X28CM,13 LITROS	UN	OUTROS	19	R\$ 57,09	R\$ 1.084,68
CAIXA TERMICA COM RODAS 56 LITROS	UN	OUTROS	2	R\$ 790,90	R\$ 1.581,80
CAIXA TERMICA 8.5 LITROS, COM TERMOMETRO	UN	OUTROS	1	R\$ 847,99	R\$ 847,99
FITA ADESIVA BRANCA P/ALTA TEMPERATURA RL. C/2,5CM X 50M	RL	OUTROS	2.156	R\$ 17,60	R\$ 37.936,80
BARBANTE DE ALGODAO RL. C/ +/-250G	RL	OUTROS	15	R\$ 31,66	R\$ 474,97
FITA ADESIVA CREPE COR BEGE OU BRANCA C/19MMX50	RL	OUTROS	3.144	R\$ 5,62	R\$ 17.669,51
SACO PLASTICO TRANSPARENTE 24 (+/-3)CM X 33 (+/-3)CM X 0,20MM(ACONDIONAR PECAS)	UN	OUTROS	48.436	R\$ 0,41	R\$ 19.699,49
SACO PLASTICO TRANSPARENTE 30 (+/-5)CM X 50 (+/-5)CM X 0,40MM	UN	OUTROS	33.742	R\$ 1,08	R\$ 36.409,64
SACO PLASTICO TRANSPARENTE 30 CM X 50 CM X 20 MM.	UN	OUTROS	9.735	R\$ 0,13	R\$ 1.259,90

SACO PLASTICO TRANSPARENTE	UN	OUTROS	71.800	R\$ 0,15	R\$ 10.841,38
SACO PLASTICO TRANSPARENTE 14 (+/-3)CM X 20 (+/-3)CM X 0,20MM	UN	OUTROS	2.100	R\$ 0,40	R\$ 845,54
FRASCO PLASTICO PARA DIETA, CAPACIDADE 300ML.	UN	OUTROS	5.950	R\$ 1,51	R\$ 8.983,91
SACO PLASTICO TRANSPARENTE, 17CM X 35CM X 0,05MM.	UN	OUTROS	107.600	R\$ 0,11	R\$ 11.402,19
SACO PLASTICO TRANSPARENTE, 12CM X 25CM X 0,05MM.	PCT	OUTROS	3.055	R\$ 4,03	R\$ 12.300,65
SACO PLASTICO TRANSPARENTE, 8CM X 26 CM X 0,05MM.	UN	OUTROS	26.900	R\$ 0,05	R\$ 1.214,62
SACO PLASTICO TRANSPARENTE, 25CM X 40CM X 0,05MM.	UN	OUTROS	23.400	R\$ 0,03	R\$ 672,98
FILME DE PVC TRANSPARENTE, 30M X 28CM.	RL	OUTROS	139	R\$ 5,32	R\$ 739,13
PAPEL ALUMINIO	RL	OUTROS	123	R\$ 6,00	R\$ 737,54
SACO PLASTICO TRANSPARENTE, 40 X 60CM X 0,5MM.	UN	OUTROS	15.742	R\$ 0,41	R\$ 6.488,33
EMBALAGEM DE TECIDO ""NAO TECIDO"" (SMS), DIMENSAO DE 45 CM X 45 CM.	UN	OUTROS	2.007	R\$ 0,32	R\$ 634,99
EMBALAGEM DE TECIDO ""NAO TECIDO"" (SMS), DIMENSAO DE 55 CM X 55 CM.	UN	OUTROS	34.870	R\$ 0,68	R\$ 23.590,55
EMBALAGEM DE TECIDO ""NAO TECIDO"" (SMS), DIMENSAO DE 75 CM X 75 CM.	UN	OUTROS	53.953	R\$ 1,28	R\$ 69.178,14
EMBALAGEM DE TECIDO ""NAO TECIDO"" (SMS), DIMENSAO DE 100 CM X 100 CM.	UN	OUTROS	25.549	R\$ 0,70	R\$ 17.965,60
EMBALAGEM DE TECIDO ""NAO TECIDO"" (SMS), DIMENSAO DE 150 CM X 150 CM.	UN	OUTROS	800	R\$ 6,97	R\$ 5.579,44
SACO DE PAPEL MONOLUCIDO, NA COR BRANCA, 13 X 19 (+/-01) CM.	UN	OUTROS	50	R\$ 0,09	R\$ 4,31
SACO PLASTICO TRANSPARENTE, EM POLIURETANO DE BAIXA DENSIDADE 60 CM X 90 CM.	UN	OUTROS	29.300	R\$ 0,69	R\$ 20.224,03
FRASCO PLASTICO P/ USO FARMACEUTICO,100G/100ML,OPACO/BRANCO LEITOSO,NAO ESTERIL	FR	OUTROS	1.500	R\$ 3,90	R\$ 5.845,47
SACO PLASTICO TRANSPARENTE EM BOBINA, PARA EMBALAGEM DIMENSOES 3 X 8 CM.	UN	OUTROS	3	R\$ 359,50	R\$ 1.078,50

EMBALAGEM DE TECIDO ""NAO TECIDO"" (SMS), DIMENSAO DE 120 CM X 120 CM/2.	UN	OUTROS	2.250	R\$ 3,95	R\$ 8.890,36
SACO PLASTICO TRANSPARENTE EM BOBINA, PARA EMBALAGEM NAS DIMENSOES 10 X 30CM.	KG	OUTROS	45	R\$ 54,63	R\$ 2.458,33
PACOTE DESAFIO TESTE DE BOWIE DICK,DESCARTAVEL,PADRAO AAMI,CLASSE 2,COM 2 FOLHAS DE TESTE IMPRESSAS COM INDICADOR QUIMICO SENSIVEL AO VAPOR.	UN	OUTROS	805	R\$ 16,04	R\$ 12.912,10
PAPEL GRAU CIRURGICO EM BOBINA COM 45 (+/- 2) CM X 10000 CM (NO MINIMO) DE COMP.	RL	OUTROS	33	R\$ 301,86	R\$ 9.961,36
EMBALAGEM DESCARTAVEL EM PAPEL GRAU CIRURGICO TERMO-SELAVEL EMFORMATO DE ROLO DE 100 METROS DE COMPRIMENTO POR 10 CM DE LAGURA.	RL	OUTROS	114	R\$ 68,80	R\$ 7.842,82
EMBALAGEM DESCARTAVEL EM PAPEL GRAU CIRURGICO TERMO-SELAVEL EMFORMATO DE ROLO DE 100 METROS DE COMPRIMENTO POR 20 CM DE LAGURA.	RL	OUTROS	77	R\$ 137,85	R\$ 10.614,60
EMBALAGEM DESCARTAVEL EM PAPEL GRAU CIRURGICO TERMO-SELAVEL EM FORMATO DE ROLO DE 100 METROS DE COMPRIMENTO POR 30 CM DE LAGURA.	RL	OUTROS	68	R\$ 202,75	R\$ 13.787,23
EMBALAGEM EM TYVECK PARA ESTERILIZACAO, 150MM X 70M.	RL	OUTROS	142	R\$ 718,83	R\$ 102.073,15
EMBALAGEM EM TYVECK P/ESTERILIZACAO, 350MM X 70M	RL	OUTROS	51	R\$ 1.550,08	R\$ 79.054,22
EMBALAGEM EM TYVECK/MYLAR PARA ESTERILIZACAO, 100MM X 70M	RL	OUTROS	57	R\$ 436,44	R\$ 24.877,24
EMBALAGEM EM TYVECK/MYLAR PARA ESTERILIZACAO, 250MM X 70M	RL	OUTROS	109	R\$ 1.147,17	R\$ 125.041,94
KIT CAIXA P/COLETA DOS CASSETES, PAPEL P/IPRESSAO, PRATOS PARA COLETA, CARTUCHOS-STERRAD	UN	OUTROS	8	R\$ 3.122,20	R\$ 24.977,63
CAIXA TIPO CACAMBA, MEDINDO 17 X 21.5 X 34 (+/- 02) CM, TRANSPARENTE.	UN	OUTROS	55	R\$ 21,15	R\$ 1.163,41
CAIXA TIPO CACAMBA, MEDINDO 13 X 27 X 37 (+/- 01) CM.	UN	OUTROS	10	R\$ 56,80	R\$ 568,01

CAIXA TIPO CACAMBA, MEDINDO 22.5 X 35.5 X 55 (+/- 02) CM.	UN	OUTROS	8	R\$ 71,90	R\$ 575,20
CAIXA TIPO CACAMBA, MEDINDO 14 X 17 X 27 (+/- 02) CM.	UN	OUTROS	22	R\$ 13,07	R\$ 287,57
CAIXA TIPO CACAMBA, MEDINDO 12 X 14 X 22 (+/_ 02) CM, TRANSPARENTE.	UN	OUTROS	80	R\$ 17,78	R\$ 1.422,76
CAIXA FECHADA MONOBLOCO, COR BRANCA, ESTRUTURA POLIETILENO, 26 LITROS.	UN	OUTROS	70	R\$ 95,71	R\$ 6.699,64
CAIXA TERMICA 45 LITROS, ESTRUTURA EM PVC, ALCAS LATERAIS RETRATEIS.	UN	OUTROS	7	R\$ 393,39	R\$ 2.753,70
CAIXA ORGANIZADORA, CAPACIDADE 10(DEZ) LITROS (+ OU - 2 LITROS).	UN	OUTROS	75	R\$ 63,07	R\$ 4.730,30
CAIXA TIPO CACAMBA, EM POLIPROPILENO, SEM TAMPA, 19 X 32 X 43 CM.	UN	OUTROS	26	R\$ 26,51	R\$ 689,29
VASILHA DE PLASTICO TRANSPARENTE, COM TAMPA, 30 X 15 X 12 CM (+/- 2 CM).	UN	OUTROS	30	R\$ 130,21	R\$ 3.906,33
VASILHA PLASTICA TRANSPARENTE, COM TAMPA, 30 X 30 X 10 CM (+/- 2 CM).	UN	OUTROS	14	R\$ 104,11	R\$ 1.457,56
CAIXA PLASTICA COM DIVISORIAS E PASSADOR DE CADEADO.	UN	OUTROS	8	R\$ 157,83	R\$ 1.262,68
CAIXA BOX PARA ARQUIVO EM PLASTICO POLIONDAS CAPACIDADE PARA 11L 360MM X 130MM X 240MM.	UN	OUTROS	230	R\$ 7,48	R\$ 1.719,85
CAIXA ORGANIZADORA DE POLIPROPILENO 28.5CM ALT, 28CM PROF, 40CM COMP.	UN	OUTROS	10	R\$ 76,60	R\$ 766,02
CAIXA TERMICA 18 LITROS	UN	OUTROS	1	R\$ 264,94	R\$ 264,94
CAIXA PLASTICA ORGANIZADORA COM DIVISORIA MEDIA	UN	OUTROS	21	R\$ 124,00	R\$ 2.603,97
CAIXA TIPO CACAMBA EM POLIPROPILENO MEDINDO 35X20X20CM (+/-2CM),SEM TAMPA. COR VERMELHA.	UN	OUTROS	68	R\$ 23,11	R\$ 1.571,39
COLCHAO DE ESPUMA, FORRADO EM COURVIN, PARA MACA	UN	OUTROS	15	R\$ 127,98	R\$ 1.919,73
TECIDO PARA REFORMA DE ESTOFADOS	UN	OUTROS	2	R\$ 144,32	R\$ 288,64
FLOCOS DE ESPUMA.	KG	OUTROS	300	R\$ 34,24	R\$ 10.271,63
CAPA DE COLCHAO TAMANHO 1.88 X 0.88 X 15	UN	OUTROS	120	R\$ 89,86	R\$ 10.783,27

COLCHAO DE MACA 65 CM DE LARGURA	UN	OUTROS	10	R\$ 143,80	R\$ 1.438,00
COPO DESCARTAVEL P/ CAFE, DE PAREDES CORRUGADAS, BRANCO LEITOSO.	C	OUTROS	6.996	R\$ 3,17	R\$ 22.202,68
COPO DESCARTAVEL, BRANCO LEITOSO, DE PAREDES CORRUGADAS, CAPAC. 200 ML.	C	OUTROS	11.720	R\$ 6,59	R\$ 77.178,93
POTE PLASTICO DESCARTAVEL, CAPACIDADE 500 ML.	C	OUTROS	142	R\$ 32,05	R\$ 4.551,51
TAMPA DESCARTAVEL PARA POTE DE 500 ML.	C	OUTROS	51	R\$ 21,07	R\$ 1.074,40
ESTRADO MODULAR EM POLIPROPILENO, 13 CM X 41 CM X 82 CM.(PARA USO CCI E ACONDICIONAMENTO MEDICAMENTOS).	UN	OUTROS	58	R\$ 106,81	R\$ 6.195,25
BICO DE MAMADEIRA EM FORMATO ORTODONTICO, COM VAZAO PARA FLUXO MEDIO (LIQUIDOS DE MEDIA CONSISTENCIA), PARA LACTENTES DE 0 A 6 MESES.PRA ENCAIXE NAS MAMADEIRAS DISPONIVEIS NA INSTITUICAO, O BOJO DO BICO DEVE SER ESTREITO	UN	OUTROS	193	R\$ 5,75	R\$ 1.110,14
O BICO DEVE CONTER FURO COM VAZAO PARA POUCO FLUXO, FLUXO LENTO OU SUPERLENTO, INDICADO PARA RECEM - NASCIDO OU LACTENTES COM DISFAGIA. PRA ENCAIXE NAS MAMADEIRAS DISPONIVEIS NA INSTITUICAO, O BOJO DO BICO DEVE SER ESTREITO. SUGESTAO DE MARCA QUE AT	UN	OUTROS	40	R\$ 6,90	R\$ 276,10
BICO DE MAMADEIRA DE SILICONE UNIVERSAL (NAO ORTODONTICO)	UN	OUTROS	550	R\$ 5,61	R\$ 3.084,51
SACO PARA LIXO, AZUL CLARO E/OU VERDE CLARO, CAPACIDADE 100 LITROS.	UN	OUTROS	815	R\$ 1,01	R\$ 820,38
COURO SINTETICO - NAPA, PESO P/METRO 310G, ESPESSURA 0,33MM, LARGURA 1,40 M.	M	OUTROS	1.300	R\$ 17,59	R\$ 22.864,20
FITA METRICA	UN	OUTROS	5	R\$ 6,47	R\$ 32,36
CADARCO BRANCO ESTREITO 5MM A 7MM X 10 (+/- 1)M	RL	OUTROS	106	R\$ 98,50	R\$ 10.441,32
VELCRO AUTO ADESIVO 50 MM MACHO / FEMEA (ROLO)	UN	OUTROS	2	R\$ 566,57	R\$ 1.133,14
VALVULA EXPIRATORIA/ PNEUMOTOCOGRAFO	UN	OUTROS	12	R\$ 2.013,20	R\$ 24.158,40
FILTRO DE AGUA DIAFASE	UN	OUTROS	110	R\$ 382,21	R\$ 42.042,98

KIT DE CANULADO PARA USO EM LAVADORA ULTRASSONICA, MARCA MEDISAFE	KT	OUTROS	1	R\$ 13.635,49	R\$ 13.635,49
BRACADEIRA P/ APARELHO DE PRESSAO P/ PACIENTES OBESOS, CIRCUNFERENCIA 46 A 66 CM	UN	OUTROS	6	R\$ 91,62	R\$ 549,73
CABO DE PACIENTE PARA CARDIOLIGHT	UN	OUTROS	22	R\$ 391,71	R\$ 8.617,65
CABO DE ECG PARA MONITOR PHILIPS MP40.	UN	OUTROS	5	R\$ 211,36	R\$ 1.056,79
CABO DE INTERLIGACAO DE MEDIDA DE PNI ADULTO/PEDIATRICO, MONITOR DIXTAL.	UN	OUTROS	3	R\$ 244,45	R\$ 733,34
MANGUITO/BRACADEIRA DE PRESSAO INVASIVA ADULTO, 01 VIA, 27 CM - 35CM, DRAGER.	UN	OUTROS	50	R\$ 80,53	R\$ 4.026,40
MANGUITO/BRACADEIRA PNI, MANGUEIRA UNICA, 01 VIA, INFANTIL/PEDIAT(10 CM - 19 CM) DATASCOPE.	UN	OUTROS	5	R\$ 68,28	R\$ 341,38
MANGUITO E BRACADEIRA NEONATAL 3CM A 6CM DESCARTAVEL PROLIFE	UN	OUTROS	10	R\$ 61,26	R\$ 612,59
MANGUEIRA EXTENSORA DE PNI PARA OS MONITORES PROLIFE	UN	OUTROS	2	R\$ 163,93	R\$ 327,86
MANGUITO E BRACADEIRA ADULTO 25CM A 35CM REUTILIZAVEL PROLIFE	UN	OUTROS	30	R\$ 73,32	R\$ 2.199,71
MANGUITO E BRACADEIRA ADULTO 18 CM A 26 CM REUTILIZAVEL PROLIFE	UN	OUTROS	5	R\$ 73,32	R\$ 366,62
MANGUITO E BRACADEIRA NEONATAL 7CM A 13CM DESCARTAVEL PROLIFE	UN	OUTROS	2	R\$ 43,14	R\$ 86,28
VALVULA REGULADORA DE PRESSAO PARA CILINDROS DE OXIGENIO.	UN	OUTROS	1	R\$ 431,40	R\$ 431,40
CANETA MONOPOLAR COM COMANDO MANUAL	UN	OUTROS	23	R\$ 286,84	R\$ 6.597,27
FILTRO E GÁS PARA INCUBADORA DE EMBRIÕES	UN	OUTROS	2	R\$ 2.822,65	R\$ 5.645,30
SENSOR PARA OXIMETRIA ADULTO CMOS DRAKE OXILIFE PLUS	UN	OUTROS	1	R\$ 239,38	R\$ 239,38
SENSOR PARA OXIMETRIA NEONATO CMOS DRAKE OXILIFE PLUS	UN	OUTROS	90	R\$ 402,64	R\$ 36.237,60
SENSOR DE OXIMETRIA COMPATIVEL COM MONITOR PHILIPS.	UN	OUTROS	9	R\$ 277,32	R\$ 2.495,89
SENSOR DE OXIMETRIA, ADULTO, MYNDRAY.	UN	OUTROS	2	R\$ 258,84	R\$ 517,68
CABO EXTENSAO PARA SENSOR DE OXIMETRIA 6 PINOS - MINDRAY.	UN	OUTROS	1	R\$ 244,46	R\$ 244,46

SENSOR PARA OXIMETRIA DE DEDO , ADULTO, PARA OXIMETRO DIXTAL	UN	OUTROS	5	R\$ 232,21	R\$ 1.161,04
SENSOR PEDIATRICO DE OXIMETRIA GE B 850	UN	OUTROS	7	R\$ 543,09	R\$ 3.801,60
SENSOR DE OXIMETRIA ADULTO GE B 850	UN	OUTROS	4	R\$ 467,98	R\$ 1.871,93
BATERIA ALCALINA 9V	UN	OUTROS	80	R\$ 10,67	R\$ 853,60
PILHA PALITO ALCALINA	UN	OUTROS	2.048	R\$ 4,47	R\$ 9.158,78
PILHA PEQUENA ALCALINA.	UN	OUTROS	1.479	R\$ 2,47	R\$ 3.658,10
PILHA GRANDE ALCALINA.	UN	OUTROS	58	R\$ 6,84	R\$ 397,00
PILHA MEDIA ALCALINA.	UN	OUTROS	247	R\$ 9,28	R\$ 2.290,95
BATERIA 7AH	UN	OUTROS	120	R\$ 106,41	R\$ 12.769,44
CAPA PARA CHUVA	UN	OUTROS	1	R\$ 15,39	R\$ 15,39
RESPIRADOR SEMIFACIL COM FILTRO MULTIGASES	UN	OUTROS	24	R\$ 73,88	R\$ 1.773,01
PROTETOR AURICULAR TIPO PLUG	UN	OUTROS	12	R\$ 3,44	R\$ 41,31
FILTRO QUIMICO CLASSE 1- MULTIGASES	UN	OUTROS	11	R\$ 79,52	R\$ 874,74
CINTA LOMBAR ERGONOMICA PARA LEVANTAMENTO DE PESOS	UN	OUTROS	14	R\$ 91,23	R\$ 1.277,17
BOTA DE SEGURANCA IMPERMEAVEL CANO LONGO BRANCA	PAR	OUTROS	10	R\$ 41,97	R\$ 419,71
OCULOS DE SEGURANCA SOBRELENTE GRADUADA	UN	OUTROS	320	R\$ 7,33	R\$ 2.346,82
MASCARA RESPIRATORIA SEMIFACIAL (PFF2/N95) SEM VALVULA DE EXALACAO TAMANHO UNICO (PROTECAO CONTRA TBC)	UN	OUTROS	3.070	R\$ 6,21	R\$ 19.057,07
PROTETOR FACIAL TRANSPARENTE AJUSTAVEL	UN	OUTROS	44	R\$ 54,18	R\$ 2.384,05
OCULOS DE SEGURANCA TIPO ESPATULA (AGUIA)	UN	OUTROS	212	R\$ 5,45	R\$ 1.155,98
SAPATO OCUPACIONAL DE EVA OU TPE ANTIDERRAPANE	UN	OUTROS	340	R\$ 119,35	R\$ 40.580,36
PERNEIRA DE POLIETILENO DESCARTAVEL - PROTETOR DE CALCADO	UN	OUTROS	213	R\$ 0,65	R\$ 137,83
MASCARA RESPIRATORIA SEMIFACIAL PFF2 CARVAO ATIVADO SEM VALVULA	UN	OUTROS	1.225	R\$ 5,25	R\$ 6.431,25
LUVA DE LATEX COM VIROLA RANHURADATAMANHO MEDIO	UN	OUTROS	20	R\$ 10,48	R\$ 209,66
PROTETOR PLUMBIFERO PARA TIREOIDE	UN	OUTROS	13	R\$ 308,03	R\$ 4.004,44

COLETE DE PROTECAO	UN	OUTROS	4	R\$ 402,42	R\$ 1.609,70
APARELHO TELEFONICO ANALOGICO DE MESA	UN	OUTROS	30	R\$ 110,29	R\$ 3.308,84
LAMINA VIDRO EXTRA FINA LAPIDADA BORDA FOSCA 26X76MM P/MICROSCOPIA.(NAO NECESSITA REGISTRO M.S.)	CX	OUTROS	972	R\$ 9,42	R\$ 9.156,95
NAVALHA DESCARTAVEL PARA MICROTOMO CAIXA COM 50 UNIDADES.(NAO NECESSITA REGISTRO M.S.)	CX	OUTROS	10	R\$ 625,31	R\$ 6.253,11
LAMINULA DE VIDRO 24X50MM, CAIXA COM 100 UN. (NAO NECESSITA REGISTRO M.S.)	CX	OUTROS	2.230	R\$ 11,54	R\$ 25.741,45
TUBOS PARA CONGELAMENTO DE GAMETAS (VIAL)- (APRESENTAR REGISTRO M.S. ANVISA).	PCT	OUTROS	1	R\$ 240,87	R\$ 240,87
TUBO DE ENSAIO DE VIDRO 12 X 75MM (TUBO DE KHAN).(NAO NECESSITA REG. M.S.)	UN	OUTROS	1.594	R\$ 0,24	R\$ 389,67
CASSETE PARA HISTOPATOLOGIA, COM TAMPA, COM TRÊS FACES DUAS LATERAIS E 1 FRONTAL.(NAO NECESSITA REGISTRO M.S.)	UN	OUTROS	34.005	R\$ 0,40	R\$ 13.460,97
LAMINULA DE VIDRO PARA MICROSCOPIA, MEDINDO 24 X 60 MM.ALTERADO EM 30/01/2019	CX	OUTROS	1.200	R\$ 2,24	R\$ 2.692,19
MICROPIPETA ESTERIL DE DENUCAO 170 MICRAS - RH	UN	OUTROS	161	R\$ 67,17	R\$ 10.814,80
MICROPIPETA ESTERIL DE DENUCAO 140 MICRAS- RH	UN	OUTROS	161	R\$ 74,46	R\$ 11.988,35
NAVALHAS DESCARTAVEIS DE PERFIL ALTO 818 COMPATIVEL COM MICROTOMODA MARCA LEICA.	CX	OUTROS	1.096	R\$ 147,88	R\$ 162.071,16
PIPETA PASTEUR DESCARTAVEL, GRADUADA DE 0,5 A 3,0 ML.	UN	OUTROS	750	R\$ 0,40	R\$ 302,74
PALHETA (SISTEMA ABERTO) PARA VITRIFICAÇÃO DE GAMETAS E EMBRIÕES HUMANOS.	UN	OUTROS	144	R\$ 194,56	R\$ 28.017,09
MICROPIPETA DE FIXAÇÃO DE OVULO (HOLDING)	PCT	OUTROS	10	R\$ 1.572,14	R\$ 15.721,37
MICROPIPETA DE INJEÇÃO INTRACITOPLASMÁTICA DE ESPERMATOZOIDES (ICSI) COM ANGULAÇÃO DE 35 GRAUS	PCT	OUTROS	10	R\$ 1.867,75	R\$ 18.677,46
TUBO DE ENSAIO DE FUNDO ARREDONDADO.	UN	OUTROS	500	R\$ 4,04	R\$ 2.020,39
RACK PLÁSTICO PARA ARMAZENAMENTO DE PALHETAS EM NITROGÊNIO LÍQUIDO	UN	OUTROS	75	R\$ 61,35	R\$ 4.600,88

Alça bacteriológica de plástico, calibrada, estéril, descartável, de 1 microlitro.	UN	OUTROS	20.700	R\$ 0,23	R\$ 4.702,17
ALÇA BACTERIOLÓGICA DE PLÁSTICO, CALIBRADA, ESTÉRIL, DESCARTÁVEL, DE 10 MICROLITRO.	UN	OUTROS	42.400	R\$ 0,21	R\$ 9.000,27
ARTIGO PARA COLETA MÚLTIPLA DE SANGUE COM AGULHA TIPO 23G NUMA EXTREMIDADE E CONECTOR A VÁCUO NA OUTRA.	UN	OUTROS	100.300	R\$ 3,13	R\$ 313.592,71
BALÃO VOLUMÉTRICO DE VIDRO DE 1000ML.	UN	OUTROS	2	R\$ 145,11	R\$ 290,22
BECKER DE VIDRO GRADUADO COM ORLA E BICO DE 500 ML.	UN	OUTROS	2	R\$ 22,72	R\$ 45,44
BECKER DE VIDRO GRADUADO DE 250 ML.	UN	OUTROS	4	R\$ 5,95	R\$ 23,81
Cronômetro digital portátil.	UN	OUTROS	5	R\$ 71,90	R\$ 359,50
FRASCO PARA COLETA DE URINA DE 24 HORAS DE PLÁSTICO COM CAPACIDADE PARA 3 LITROS.	UN	OUTROS	3.200	R\$ 6,18	R\$ 19.769,84
LÂMINA BORDA FOSCA, LAPIDADA, LAVADA E EMBALADA À VACUO DE 26X76MM.	UN	OUTROS	12.850	R\$ 0,24	R\$ 3.141,31
LÂMINA DE VIDRO PARA MICROSCOPIA EXTRA FINA COM BORDA LAPIDADA DE 26 X 76 MM.	UN	OUTROS	21.500	R\$ 0,15	R\$ 3.200,99
Lamínula de vidro de 22x22 mm.	UN	OUTROS	200	R\$ 0,08	R\$ 15,07
Lamínula de vidro de 25x60mm.	UN	OUTROS	3.600	R\$ 0,13	R\$ 465,91
MEIO DE CULTURA BACTÉRIAS ANAERÓBICAS EM HEMOCULTURA E FATOR DE INIBIÇÃO DE ANTIBIÓTICOS, NA APRESENTAÇÃO ?ADULTO?.	FR	OUTROS	10.537	R\$ 20,57	R\$ 216.788,34
MEIO DE CULTURA LÍQUIDO COM CONSTITUINTES NUTRICIONAIS USUAIS PARA RECUPERAÇÃO DE BACTÉRIAS EM HEMOCULTURA, E FATOR DE INIBIÇÃO DE ANTIBIÓTICOS, NA APRESENTAÇÃO ?PEDIÁTRICA?.	FR	OUTROS	4.250	R\$ 21,61	R\$ 91.825,11
MEIO DE CULTURA LÍQUIDO COM CONSTITUINTES NUTRICIONAIS USUAIS PARA RECUPERAÇÃO DE BACTÉRIAS AERÓBICAS EM HEMOCULTURA E FATOR DE INIBIÇÃO DE ANTIBIÓTICOS, NA APRESENTAÇÃO ?ADULTO?.	FR	OUTROS	10.336	R\$ 21,57	R\$ 222.902,31
MICROTUBO TRANSPARENTE DE 0,2 MILILITROS COM TAMPA DE PRESSÃO CHATA E FUNDO CÔNICO, ESTÉRIL, LIVRE DE DNASE E RNASE, LIVRE DE DNA, LIVRE DE INIBIDORES DE PCR.	TB	OUTROS	4.000	R\$ 0,33	R\$ 1.322,96

Microtubos transparentes em polipropileno de 0,5 mililitros, com tampa de pressão chata e fundo cônico, estéril, livre de DNase e RNase, livre de DNA, livre de inibidores de PCR. Pacote com número variável de unidades.	TB	OUTROS	1.000	R\$ 0,46	R\$ 460,16
MINI PARASITOFILTRO DE PLÁSTICO PARA EXAME PARASITOLÓGICO DE FEZES.	UN	OUTROS	1.500	R\$ 0,98	R\$ 1.473,59
PIPETA AUTOMÁTICA MONOCANAL CALIBRADA COM VOLUME AJUSTÁVEL DE VOLUME 20 A 200 MICROLITROS.	UN	OUTROS	1	R\$ 718,99	R\$ 718,99
Pipeta automática com capacidade de aspiração de até 200 microlitros.	UN	OUTROS	2	R\$ 143,80	R\$ 287,60
PIPETA DE PLÁSTICO PASTEUR COM CAPACIDADE DE 3 ML.	UN	OUTROS	7.000	R\$ 0,19	R\$ 1.345,68
PIPETA PLÁSTICA PASTEUR GRADUADA DE 3 ML.	UN	OUTROS	2.500	R\$ 0,29	R\$ 733,67
Placa de Kline de vidro com 12 escavações para reação VDRL.	UN	OUTROS	9	R\$ 48,89	R\$ 440,03
Ponteira de plástico descartável de 50 a 200 mcl.	UN	OUTROS	1.000	R\$ 0,02	R\$ 21,14
PONTEIRA DE PLÁSTICO DESCARTÁVEL TIPO UNIVERSAL DE ATÉ 1000 MICROLITROS.	UN	OUTROS	29.000	R\$ 0,06	R\$ 1.640,47
PONTEIRA DE PLÁSTICO DESCARTÁVEL TIPO UNIVERSAL DE VOLUME DE 0 A 200MCL.	UN	OUTROS	58.700	R\$ 0,05	R\$ 2.684,26
Ponteira de polipropileno descartável compatível com pipetas Gilson, Eppendorf e Jencons com capacidade de até 200 microlitros.	UN	OUTROS	38.500	R\$ 0,03	R\$ 1.246,54
PONTEIRA PLÁSTICA ESTÉRIL COM FILTRO PARA ATÉ 1000 MICROLITROS, EM RACK COM 96 UNIDADES.	UN	OUTROS	3.744	R\$ 0,66	R\$ 2.476,64
PONTEIRA PLÁSTICA ESTERIL SEM FILTRO PARA ATÉ 200UL, EM RACK COM 96 UNIDADES.	UN	OUTROS	1.632	R\$ 0,24	R\$ 398,96
Ponteiras com filtro para até 20 microlitros para pipeta eppendorf, estéreis e livres de DNA, DNase, RNase e inibidores de PCR, em rack com 96 unidades.	UN	OUTROS	2.728	R\$ 0,35	R\$ 960,44
Ponteiras com filtros armazenadas em rack para pipeta eppendorf de até 10 microlitros, estéreis e livres de DNA, DNase, RNase, e inibidores de PCR.	UN	OUTROS	6.720	R\$ 0,55	R\$ 3.672,18

SERINGA DESCARTÁVEL DE VOLUME 1ML OU 100 UNIDADES COM AGULHA 27,5 G X1,2 ACOPLADA.	UN	OUTROS	550	R\$ 1,52	R\$ 838,35
SERINGA EM POLIPROPILENO DE ALTA DENSIDADE, SEM AGULHA, TRANSPARENTE, CONTENDO HEPARINA LIOFILIZADA DE LÍTIO BALANCEADA COM CÁLCIO, PARA REALIZAÇÃO DE GASOMETRIA COM ÍONS.	UN	OUTROS	59.600	R\$ 3,92	R\$ 233.615,94
Suporte de arame revestido em PVC com altura aproximada de 7,5 cm (tubo de ensaio 15x95 e/ou 18/180 mm) com capacidade para 40 tubos.	UN	OUTROS	5	R\$ 57,52	R\$ 287,60
Suporte de plástico para coleta sangue à vácuo (holder) com encaixe em tubos e rosqueado para agulha de coleta ou escalpe.	UN	OUTROS	4.300	R\$ 8,00	R\$ 34.379,70
Tampa plástica para vedação de tubo de ensaio de poliestireno 12x75mm.	UN	OUTROS	7.000	R\$ 0,07	R\$ 503,30
TUBO À VÁCUO DE PLÁSTICO PARA COLETA DE SANGUE, VOLUME DE 4 A 5 ML, COM EDTA-K2 E GEL SEPARADOR, ESTÉRIL, DESCARTÁVEL.	UN	OUTROS	8.900	R\$ 0,79	R\$ 7.039,01
TUBO À VÁCUO DE PLÁSTICO PARA COLETA DE SANGUE DE 4 ML, COM EDTA-K3, ESTÉRIL, DESCARTÁVEL.	UN	OUTROS	201.300	R\$ 0,61	R\$ 123.756,32
Tubo cônico estéril de polipropileno (Tubo Falcon) para centrifuga com capacidade para 15 ml.	UN	OUTROS	5.550	R\$ 1,06	R\$ 5.905,87
TUBO DE ENSAIO DE PLÁSTICO (TIPO KHAN) 12X75MM SEM TAMPA.	UN	OUTROS	8.000	R\$ 0,13	R\$ 1.035,36
TUBO DE ENSAIO DE PLÁSTICO (TIPO KHAN)12X75MM COM TAMPA.	UN	OUTROS	41.000	R\$ 0,20	R\$ 8.254,12
TUBO EM POLIESTIRENO DE 12X75 MM PARA USO EM CITÔMETRO DE FLUXO FACSCALIBUR.	UN	OUTROS	13.000	R\$ 0,61	R\$ 7.976,73
TUBO EPPENDORF AUTOCLAVÁVEL DE PLÁSTICO, COM CAPACIDADE PARA 2,0 ML. PARA ARMAZENAR AMOSTARS. PACOTE COM QUANTIDADE VARIÁVEL.	UN	OUTROS	1.000	R\$ 0,37	R\$ 371,15
TUBO LABORATÓRIO DE POLIPROPILENO PARA CENTRÍFUGA, FUNDO CÔNICO, COM CAPACIDADE PARA 50 ML, GRADUADO, ESTÉRIL, APIROGÊNICO, LIVRE DE DNASE E RNASE, USO: DESCARTÁVEL.	UN	OUTROS	1.100	R\$ 1,17	R\$ 1.291,97

TUBO PARA MICROCOLETA DE SANGUE DE PLÁSTICO COM VOLUME DE 0,5 ML, EDTA-K3, À VÁCUO, ESTÉRIL, DESCARTÁVEL.	UN	OUTROS	12.150	R\$ 0,88	R\$ 10.670,48
TUBO PARA COLETA DE AMOSTRA BIOLÓGICA. MATERIAL: PLÁSTICO. VOLUME 0,4 A 1,0 ML. COMPONENTES: COM ATIVADOR DE COÁGULO E GEL SEPARADOR.	UN	OUTROS	8.300	R\$ 0,77	R\$ 6.394,15
TUBO PARA COLETA DE AMOSTRA BIOLÓGICA DE PLÁSTICO COM VOLUME DE 2 ML, CITRATO DE SÓDIO 3,2%, À VÁCUO, ESTÉRIL, DESCARTÁVEL.	UN	OUTROS	46.750	R\$ 1,05	R\$ 49.231,45
TUBO PARA COLETA DE AMOSTRA BIOLÓGICA DE PLÁSTICO COM VOLUME DE 4 ML, FLUORETO DE SÓDIO E EDTA, À VÁCUO, ESTÉRIL, DESCARTÁVEL.	UN	OUTROS	5.300	R\$ 0,59	R\$ 3.146,34
TUBO PARA COLETA DE AMOSTRA BIOLÓGICA DE PLÁSTICO COM VOLUME DE 4 ML, COM ATIVADOR DE COÁGULO E GEL SEPARADOR, À VÁCUO, ESTÉRIL, DESCARTÁVEL.	UN	OUTROS	214.600	R\$ 0,80	R\$ 171.905,03
TUBO PARA COLETA DE AMOSTRA BIOLÓGICA DE PLÁSTICO COM VOLUME DE 4 ML, SEM ADITIVOS, À VÁCUO, ESTÉRIL, DESCARTÁVEL.	UN	OUTROS	14.800	R\$ 0,55	R\$ 8.081,56
TUBO PARA COLETA DE SANGUE A VÁCUO, DESCARTÁVEL, EM VIDRO TRANSPARENTE, ESTÉRIL, VOLUME DE ASPIRAÇÃO DE 4 ML, TAMANHO 13X75MM, CONTENDO HEPARINA SÓDICA.	UN	OUTROS	2.750	R\$ 0,90	R\$ 2.462,58
TUBO PARA CRIO CONSERVAÇÃO CONTENDO TBS, NÃO GRADUADO, COM CAPACIDADE PARA 2ML, NO TAMANHO 12,5X49MM.	UN	OUTROS	600	R\$ 5,45	R\$ 3.270,01
Lamínula de vidro de 24x40mm.	UN	OUTROS	300	R\$ 0,16	R\$ 47,45
PIPETA DE VIDRO GRADUADA, 10 ML, 1/100.	UN	OUTROS	10	R\$ 64,42	R\$ 644,22
GUARDANAPO DE PAPEL MED. 24X24CM PCTE. C/50UN	UN	OUTROS	189	R\$ 0,94	R\$ 178,37
VALVULA DE EXALCAÇÃO PARA RESPIRADOR INTER 3	UN	OUTROS	2	R\$ 143,80	R\$ 287,60
CIRCUITO DE VENTILADOR INFANTIL (COMPAT. COM INTER 3)	UN	OUTROS	18	R\$ 431,40	R\$ 7.765,20
FILTRO CARVÃO ATIVADO 5 MÍCRON 3/4 COM TRÊS CAMADAS DE FILTRAÇÃO, PARA OSMOSE REVERSA	UN	OUTROS	531	R\$ 98,67	R\$ 52.393,53

CABO DE ECG COMPATIBEL COM O MONITOR DA MARCA DRAGER, MODELO IN	CX	OUTROS	2	R\$ 2.183,67	R\$ 4.367,35
OCULOS DE PROTECAO INDIVIDUAL DE PLASTICO;COM TRES PINOS,VISOR DE POLICARBONATO,C/ OU S/ FURO CENTRAL;PROTECAO LATERAL;APOIO NASAL;C/ OU S/ BORDA SUPERIOR.	UN	OUTROS	100	R\$ 5,61	R\$ 560,82
PERA PARA APARELHO DE PRESSAO ARTERIAL, CONFECCIONADA EM BORRACHA.	UN	OUTROS	6	R\$ 71,90	R\$ 431,40
RELOGIO TERMO-HIGROMETRO DIGITAL	UN	OUTROS	25	R\$ 90,02	R\$ 2.250,47
CABO EXTENSOR PARA OXIMETRO DE PULSO, COMPATIVEL COM MARCA OHME	KT	OUTROS	4	R\$ 362,38	R\$ 1.449,50
AGULHA GENGIVAL, DESCARTAVEL, LONGA, 27G, SILICONIZADA COM BISEL	CX	OUTROS	8	R\$ 51,08	R\$ 408,62
SENSOR PARA OXIMETRIA DE DEDO NEONATO	UN	OUTROS	10	R\$ 279,49	R\$ 2.794,90
FILTRO PP 5X20"	UN	OUTROS	21	R\$ 67,17	R\$ 1.410,58
SAL EXTRA GROSSO	KG	OUTROS	2.100	R\$ 5,13	R\$ 10.776,37
BICO DE MAMADEIRA EM FORMATO ORTODONTICO, COM VAZAO PARA FLUXO MEDIO (LIQUIDOS DE MEDIA CONSISTENCIA), PARA LACTENTES COM MAIS DE 6 MESES. PRA ENCAIXE NAS MAMADEIRAS DISPONIVEIS NA INSTITUICAO, O BOJO DO BICO DEVE SER ESTREITO	UN	OUTROS	180	R\$ 6,04	R\$ 1.087,13
FOSFORO (ESSENCIAL)	UN	OUTROS	106	R\$ 0,36	R\$ 38,11
COLCHÃO PARA CAMA LINET (UNIDADE DE INTERNAÇÃO)	UN	OUTROS	80	R\$ 2.572,58	R\$ 205.806,56
CALCADO DE SEGURANCA EM VAQUETA SEM BIQUEIRA	UN	OUTROS	14	R\$ 50,33	R\$ 704,62
TELEFONE ANALÓGICO DE MESA.	UN	OUTROS	55	R\$ 71,90	R\$ 3.954,50
CABO DE ECG 05 VIAS PARA MONITOR MULTIPAMETRO DRAGER, MODELO VISTA 120	UN	OUTROS	14	R\$ 301,98	R\$ 4.227,72
PAS ADESIVAS DESCARTAVEIS - ADULTO- PARA DEA ISIS INSTRAMED	UN	OUTROS	24	R\$ 532,06	R\$ 12.769,44
PAS ADESIVAS DESCARTAVEIS - PEDIATRICA- PARA DEA ISIS INSTRAMED	UN	OUTROS	13	R\$ 719,00	R\$ 9.347,00

TUBO ESTÉRIL EM POLIPROPILENO, COM TAMPA DE ROSCA EXTERNA, CAPACIDADE DE 2 ML, DIMENSÕES ENTRE 12-15 MM X 40-45 MM.	UN	OUTROS	700	R\$ 1,83	R\$ 1.278,38
PROTETOR DESCARTÁVEL EM PAPEL PARA ASSENTO DE VASO SANITÁRIO, DE 370MM X 440MM NA COR BRANCA.	UN	OUTROS	2.738	R\$ 0,26	R\$ 716,31
BOMBA DE ALTA PRESSÃO PARA ORP - VEXER	UN	OUTROS	2	R\$ 18.694,00	R\$ 37.388,00
BOMBONA EM POLIETILENO DE ALTA DENSIDADE (PEAD), CAPACIDADE PARA 20 LITROS.	UN	OUTROS	213	R\$ 143,80	R\$ 30.629,40
HEADSET USB	UN	OUTROS	47	R\$ 288,21	R\$ 13.545,96
HEADSET USB COM MICROFONE	UN	OUTROS	30	R\$ 172,56	R\$ 5.176,80
WEBCAM USB	UN	OUTROS	39	R\$ 199,88	R\$ 7.795,40
LAMPADA UV 55W PARA ESTCAO DE TRATAMENTO DE ÁGUA	UN	OUTROS	1	R\$ 2.846,54	R\$ 2.846,54
FILTRO 0.22 MICRONS PARA ESTACAO DE TRATAMENTO DE AGUA	UN	OUTROS	1	R\$ 621,52	R\$ 621,52
RESINA CATIONICA PARA ESTACAO DE TRATAMENTO DE AGUA	KG	OUTROS	75	R\$ 116,85	R\$ 8.763,89
PRE-FILTRO PP 2,5" X 10" PARA ESTACAO DE TRATAMENTO DE AGUA	UN	OUTROS	1	R\$ 374,54	R\$ 374,54
MEMBRANA 8040 PARA ESTACAO DE TRATAMENTO DE AGUA	UN	OUTROS	1	R\$ 13.333,77	R\$ 13.333,77
LEITOR DE CODIGO DE BARRAS - FIXO	UN	OUTROS	2	R\$ 442,70	R\$ 885,41
LEITOR DE CODIGO DE BARRAS PISTOLA LASER	UN	OUTROS	25	R\$ 329,69	R\$ 8.242,29
LEITOR DE CODIGO DE BARRAS - LASER SEM FIO	UN	OUTROS	2	R\$ 943,76	R\$ 1.887,52
SENSOR DE OXIMETRIA ADULTO NELLCOR COMPATIVEL COM CABO EXTENSOR PARA MONITORES OMNIMED	UN	OUTROS	20	R\$ 463,14	R\$ 9.262,73
CABO DE ECG 5 DERIVAÇÕES PARA MONITOR GE, MODELOS B650 E B850	UN	OUTROS	4	R\$ 233,56	R\$ 934,24
FILTRO ESTÉRIL DESCARTÁVEL PARA INSUFLADOR KARL STOR	UN	OUTROS	50	R\$ 76,51	R\$ 3.825,64
SPRAY (FIXADOR DE CABELOS) FR 100ML	FR	OUTROS	70	R\$ 15,98	R\$ 1.118,33
VALVULA REDUTORA DE PRESSAO, PARA REDE CANALIZADA DE GASES (OXIGENIO)	UN	OUTROS	10	R\$ 192,69	R\$ 1.926,92

VALVULA REDUTORA DE PRESSAO PARA REDE CANALIZADA DE AR COMPRIMIDO	UN	OUTROS	10	R\$ 198,44	R\$ 1.984,44
COLCHAO PARA CAMA HOSPITALAR:	UN	OUTROS	50	R\$ 402,64	R\$ 20.132,00
COLCHAO COM CAPA PARA BERCOS AQUECIDOS MARCA FANEM, MODELOS AQ50 / 2051UB E BERCO DE ACRILICO MARCA FANEM, MODELO 007	UN	OUTROS	20	R\$ 50,33	R\$ 1.006,60
COLCHAO PARA BERCO COM CAPA EM CURVIM REFORCADO	UN	OUTROS	15	R\$ 324,02	R\$ 4.860,37
FILTRO QUIMICO CLASSE 1 PARA RESPIRADOR DRAGER, MODELO X-PLORE 3300.	UN	OUTROS	33	R\$ 359,50	R\$ 11.863,50
CARTUCHO PARA MEDICAO DE PH	UN	OUTROS	26	R\$ 161,39	R\$ 4.196,08
SERINGA PARA TRANSFERENCIA DE EMBRIOES	UN	OUTROS	200	R\$ 6,61	R\$ 1.322,96
CANETA MARCADORA PERMANENTE	UN	OUTROS	1	R\$ 64,58	R\$ 64,58
CUBAS DE NYLON COM TAMPA PARA COLORACAO	UN	OUTROS	20	R\$ 217,84	R\$ 4.356,85
PLACA PARA CULTIVO EMBRIONARIO EM GRUPO	UN	OUTROS	20	R\$ 90,92	R\$ 1.818,49
PLACA DE POCO CENTRAL UNICO	UN	OUTROS	500	R\$ 28,49	R\$ 14.243,39
SSD 240 GB OU 256 GB	UN	OUTROS	300	R\$ 127,98	R\$ 38.394,60
VALVULA SOLENOIDE	UN	OUTROS	1	R\$ 1.127,03	R\$ 1.127,03
CAPA UNIVERSAL PARA MICROSCOPIO CIRU	UN	OUTROS	189	R\$ 87,72	R\$ 16.578,70
SENSOR DE OXIMETRIA NEONATAL PARA OS MONITORES PROLIFE:	UN	OUTROS	20	R\$ 287,57	R\$ 5.751,42
CABO EXTENSOR DO SENSOR DE OXIMETRIA COMPATIVEL COM MONITORES OMNIMED	UN	OUTROS	3	R\$ 236,31	R\$ 708,92
CABO PARA PINÇA BIPOLAR ,MODELO BC-10:	UN	OUTROS	14	R\$ 438,59	R\$ 6.140,26
APARELHO TELEFÔNICO TIPO (AVANÇADO)	UN	OUTROS	20	R\$ 2.586,96	R\$ 51.739,24
PONTEIRA PARA PIPETA AUTOMATICA ,TIPO UNIVERSAL	UN	OUTROS	2	R\$ 2,78	R\$ 5,57
PONTEIRA PARA PIPETA AUTOMATICA ,GILSON	UN	OUTROS	677	R\$ 0,76	R\$ 513,54
PONTEIRA PARA PIPETA AUTOMATICA ,TIPO UNIVERSAL	UN	OUTROS	196	R\$ 1,55	R\$ 304,57
CABO TRONCO DE ECG COM 3 VIAS	UN	OUTROS	10	R\$ 316,36	R\$ 3.163,60
RABICHO PARA CABO DE ECG COM 3 VIAS:	UN	OUTROS	10	R\$ 273,23	R\$ 2.732,30

CABO DE INTERLIGACAO DO SENSOR DE OXIMETRIA PARA MONITOR	UN	OUTROS	1	R\$ 345,11	R\$ 345,11
CABO MULTIPARAMETRICO PARA MONITOR DRAGER, MODELO INFINITY DELTA XL	UN	OUTROS	10	R\$ 1.757,42	R\$ 17.574,24
CABO EXTENSOR DE PNI COM CONEXAO DIRETA NO MONITOR DRAGER:	UN	OUTROS	3	R\$ 301,98	R\$ 905,94
COLCHAO PARA CAMA LINET (UNIDADES DE INTERNACAO):	UN	OUTROS	30	R\$ 716,12	R\$ 21.483,72
CABO PARA PINCA BIPOLAR MODELO BC-12	UN	OUTROS	29	R\$ 301,98	R\$ 8.757,42
CIMENTO DE OXIDO DE ZINCO E EUGENOL REFORCADO TIPO II	UN	OUTROS	3	R\$ 21,57	R\$ 64,71
LAMINA DESC PARA VIDEOLARINGOSCOPIO MACGRATH MAC	UN	OUTROS	1	R\$ 176,60	R\$ 176,60
LAMINA DESCARTAVEL PARA VIDEOLARINGOSCOPIO MACGRATH MAC TAM 4:	UN	OUTROS	1	R\$ 197,55	R\$ 197,55
LAMINA DESCARTAVEL PARA VIDEOLARINGOSCOPIO MACGRATH MAC MAC-XBLADE TAM 3:	UN	OUTROS	1	R\$ 187,93	R\$ 187,93
CONJUNTO DE BOMBAS (AUTOCAT2 SERIES PUMP ASS EMBLY	PC	OUTROS	1	R\$ 126.705,78	R\$ 126.705,78
CONJUNTO MOUSE E TECLADO SEM FIO	UN	OUTROS	5	R\$ 70,84	R\$ 354,18
APOIO PARA PUNHO	UN	OUTROS	24	R\$ 38,61	R\$ 926,65
MOUSE PAD	UN	OUTROS	30	R\$ 17,62	R\$ 528,47
APARELHO TELEFÔNICO TIPO IP	UN	OUTROS	100	R\$ 353,89	R\$ 35.389,18
URNA RETANGULAR EM ACRILICO BRANCO 3MM X 160X220X220MM	UN	OUTROS	4	R\$ 245,90	R\$ 983,59
URNA RETANGULAR EM ACRILICO BRANCO 3MM X 160X220X400MM COM BOLSA PARA FOLHAS A5 NA LATERAL.	UN	OUTROS	4	R\$ 156,74	R\$ 626,97



HOSPITAL DAS CLÍNICAS DA UNIVERSIDADE FEDERAL DE MINAS GERAIS
Avenida Professor Alfredo Balena, nº 110 - Bairro Santa Efigênia
Belo Horizonte-MG, CEP 30130-100

- <http://hc-ufmg.ebserh.gov.br>

Ofício - SEI nº 13/2024/SAD/DAF/GAD/HC-UFMG-EBSERH

Belo Horizonte, data da assinatura eletrônica.

Assunto: **Aprovação do Planejamento Anual de Compras 2025 (PAC COMPRAS)**

Referência: Processo nº 23537.043486/2024-01.

O Colegiado Executivo do HC-UFMG em atenção à minuta encaminhada do Plano Anual de Compras (PAC-COMPRAS) para o exercício 2025, 45625112, informa que, após pequenas alterações no documento, o mesmo foi aprovado, devendo ser providenciada a publicação no site do HC-UFMG.

Atenciosamente,



Documento assinado eletronicamente por **Elizete Maria da Silva Neme, Superintendente, Substituto(a)**, em 31/12/2024, às 11:07, conforme horário oficial de Brasília, com fundamento no art. 6º, caput, do [Decreto nº 8.539, de 8 de outubro de 2015](#).



Documento assinado eletronicamente por **Celio Camargos Ferreira, Gerente, Substituto(a)**, em 31/12/2024, às 11:25, conforme horário oficial de Brasília, com fundamento no art. 6º, caput, do [Decreto nº 8.539, de 8 de outubro de 2015](#).



Documento assinado eletronicamente por **Vandack Alencar Nobre Junior, Gerente**, em 31/12/2024, às 13:12, conforme horário oficial de Brasília, com fundamento no art. 6º, caput, do [Decreto nº 8.539, de 8 de outubro de 2015](#).



Documento assinado eletronicamente por **Isabela Nascimento Borges, Gerente, Substituto(a)**, em 02/01/2025, às 15:58, conforme horário oficial de Brasília, com fundamento no art. 6º, caput, do [Decreto nº 8.539, de 8 de outubro de 2015](#).



A autenticidade deste documento pode ser conferida no site https://sei.ebserh.gov.br/sei/controlador_externo.php?acao=documento_conferir&id_orgao_acesso_externo=0, informando o código verificador **45625121** e o código CRC **10A24706**.

Referência: Caso responda este Ofício, indicar expressamente o Processo nº 23537.043486/2024-01 | SEI nº 45625121