

# PLANO ANUAL DE COMPRAS

## PAC EBSE RH – 2025

HOSPITAL UNIVERSITÁRIO DA  
UNIVERSIDADE FEDERAL DE  
RORAIMA – HU UFRR



EBSERH – EMPRESA BRASILEIRA DE SERVIÇOS  
HOSPITALARES

**PLANO ANUAL DE COMPRAS  
PAC EBSERH / HU UFRR - 2025**

Aprovado pelo Colegiado Executivo do Hospital Universitário da  
Universidade Federal de Roraima em Reunião realizada em 04 de fevereiro  
de 2025.

Boa Vista/RR 04/02/2025

## Histórico do Documento

<b>Versão</b>	<b>Aprovação</b>	<b>Reunião Diretoria</b>
<b>00</b>	04/02/2025	2ª Reunião de Diretoria

## 1. IDENTIFICAÇÃO GERAL DA EMPRESA

EMPRESA PÚBLICA: EMPRESA BRASILEIRA DE SERVIÇOS HOSPITALARES - EBSEH	
CNPJ:	15.126.437/0001-43
NIRE:	5350000473-4
Sede:	Brasília/DF
Tipo de estatal:	Empresa Pública Dependente
Acionista controlador:	União
Tipo societário:	não definido
Tipo de capital:	fechado
Abrangência de atuação:	nacional
Sector de atuação:	Saúde e Educação
Presidente:	Ademar Arthur Chioro dos Reis <a href="mailto:arthur.chioro@ebserh.gov.br">arthur.chioro@ebserh.gov.br</a>

### 1.1 Instâncias Estatutárias

CONSELHO DE ADMINISTRAÇÃO DA EMPRESA BRASILEIRA DE SERVIÇOS HOSPITALARES - EBSEH		
REPRESENTANTES	CONSELHEIROS	CPF
Presidente do Conselho de Administração - EBSEH	Djaci Vieira de Sousa	***.796.001-**
Presidente da EBSEH	Ademar Arthur Chioro	***.678.377-**
Ministério da Educação	Djaci Vieira de Sousa	***.796.001-**
Ministério da Educação	Adalton Rocha de Matos	***.134.025-**
Ministério da Saúde	Helvécio Miranda Magalhães Junior	***.966.446-**
Ministério da Saúde	Milton de Arruda Martins	***.577.808-**
Ministério da Gestão e da Inovação em Serviços Públicos	Maria Aparecida Chagas Ferreira	***.335.691-**
Associação Nacional dos Dirigentes das Instituições Federais de Ensino Superior (Andifes)	Natalino Salgado Filho	***.954.943-**
Empregados da EBSEH	Alailson Rocha Santana	***.971.435-**

<b>CONSELHO FISCAL DA EBSEH</b>		
<b>REPRESENTANTES</b>	<b>CONSELHEIROS</b>	<b>CPF</b>
Presidente do Conselho Fiscal – Ministério da Educação (titular)	José de Castro Barreto Junior	***.217.314-**
Ministério da Educação (suplente)	Márcio Aquino Terra	***.628.481-**
Secretaria do Tesouro Nacional/Ministério da Fazenda (titular)	Sérgio Alonso da Costa	***.567.738-**
STN/MF (suplente)	Artur Henrique da Silva Santos	***.305.877-**
Ministério da Saúde (titular)	Francisco José D'ângelo Pinto	***.474.367-**

<b>CONSELHO CONSULTIVO DA EBSEH</b>		
<b>REPRESENTANTES</b>	<b>CONSELHEIROS</b>	<b>CPF</b>
Ex-Presidente (2012-2015)	José Rubens Rebelatto	***.117.688-**
Ex -Presidente (2015-2016)	Newton Lima Neto	***.524.428-**
Ex -Presidente (2019-2024)	Oswaldo de Jesus Ferreira	***430-927-**

<b>DIRETORIA EXECUTIVA DA EBSEH</b>		
<b>REPRESENTANTES</b>	<b>MEMBROS</b>	<b>CPF</b>
Presidente da EBSEH	Ademar Arthur Chioro dos Reis	***.678.377-**
Vice-Presidente da EBSEH	Daniel Gomes Monteiro Beltrammi	***.612.298-**
Diretora de Administração e Infraestrutura	Odete Carmen Gialdi	***.051.840-**
Diretora de Atenção à Saúde	Lumena Almeida Castro Furtado	***.260.031-**
Diretora de Ensino, Pesquisa e Inovação	Cristiane Carvalho Santos Melo	***.241.835-**
Diretora de Gestão de Pessoas	Luciana de Gouveia Viana	***.869.746-**
Diretora de Orçamento e Finanças	Márcia Suzanna Dutra de Abreu Borges da Fonsêca	***.188.814-**
Diretor de Tecnologia da informação	Giliate Cardoso Coelho Neto	***.359.534-**

<b>COMITÊ DE AUDITORIA DA EBSERH</b>		
<b>REPRESENTANTES</b>	<b>MEMBROS</b>	<b>CPF</b>
Presidente do Comitê de Auditoria – membro especialista em Contabilidade Societária	Lúcio Carlos de Pinho Filho	***.979.817-**
	Rosângela Costa Suffert	***.832.670-**

<b>COMITÊ DE PESSOAS, ELEGIBILIDADE, SUCESSÃO E REMUNERAÇÃO DA EBSERH</b>		
<b>REPRESENTANTES</b>	<b>MEMBROS</b>	<b>CPF</b>
	Ademar Arthur Chioro dos Reis	***.678.377-**
	Lúcio Carlos de Pinho Filho	***.979.817-**
	Luiz Fernando Beskow	***.230.510-**

## 1. IDENTIFICAÇÃO GERAL DO HU-UFRR

HOSPITAL UNIVERSITÁRIO DA UNIVERSIDADE FEDERAL DE RORAIMA
CNPJ: 15.126.437/0048-07
CNES: 9472339
Sede: Boa Vista-RR
Endereço: Av Nazare Filgueiras nº 2096, - Bairro Doutor Silvio Botelho, CEP: 69314-550
Nível de Atenção: Média e Alta Complexidade
Porte Hospitalar: Tipo III
Atividade de Ensino/Pesquisa: Hospital de Ensino
Superintendente: Bianca Jorge Sequeira bianca.sequeira@ebserh.gov.br

COLEGIADO EXECUTIVO HU/UFRR		
REPRESENTANTES	MEMBROS	CPF
Superintendente	Bianca Jorge Sequeira	***.570.922-**
Gerente Administrativo	Denise Figueiro Mendes	***.680.286-**
Gerente de Atenção à Saúde	Barbara Almeida Soares Dias	***.962.807-**
Gerente de Ensino e Pesquisa	Ana Iara Costa Ferreira	***.025.846-**

## SUMÁRIO

<b>1. INTRODUÇÃO</b>	
1.1 Missão, Visão e Valores.....	
1.2 Plano de Negócio.....	
<b>2 FONTES DE FINANCIAMENTO .....</b>	
2.1 Acordo Organizativo de Compromissos (AOC): qualidade e eficiência	
<b>3 COMPRAS CENTRALIZADAS E REGIONALIZADAS.....</b>	
<b>4 RISCOS, OPORTUNIDADES E PERPECTIVAS.....</b>	
4.1 Gestão de Riscos	
4.2 Controle Interno e Externo	
4.3 Integridade Pública .....	
<b>5 PLANO ANUAL DE COMPRAS - PAC Ebserh 2025 .....</b>	
5.1 Estrutura do PAC	
5.2 Planejamento PAC Ebserh - 2025	
<b>6 CONSIDERAÇÕES FINAIS.....</b>	
<b>REFERÊNCIAS BIBLIOGRÁFICAS.....</b>	
ANEXO 1 – ENGENHARIA CLÍNICA.....	
ANEXO 2 – PATRIMÔNIO.....	
ANEXO 3 – INSUMOS.....	
ANEXO 4 – TECNOLOGIA DA INFORMAÇÃO.....	

## 1. INTRODUÇÃO

A Empresa Brasileira de Serviços Hospitalares – Ebserh, é uma empresa pública vinculada ao Ministério da Educação (MEC), criada pela lei nº 12.550, de 15 de dezembro de 2011, com a finalidade de prestar serviços gratuitos de assistência médico-hospitalar, ambulatorial e de apoio diagnóstico e terapêutico à comunidade, assim como prestar às instituições públicas federais de ensino ou instituições congêneres serviços de apoio ao ensino, à pesquisa e à extensão, ao ensino-aprendizagem e à formação de pessoas no campo da saúde pública, com a observância da autonomia universitária, nos termos do art. 207 da Constituição Federal.

Com base na lei de criação da Ebserh, as competências da Estatal são:

- Administrar unidades hospitalares, bem como prestar serviços de assistência médico-hospitalar, ambulatorial e de apoio diagnóstico e terapêutico à comunidade, no âmbito do SUS;
- Prestar às Instituições Federais de Ensino Superior (Ifes) e a outras instituições congêneres serviços de apoio ao ensino, à pesquisa e à extensão, ao ensino-aprendizagem e à formação de pessoas no campo da saúde pública, mediante as condições fixadas no estatuto social;
- Apoiar a execução de planos de ensino e pesquisa de Ifes e de outras instituições congêneres, cuja vinculação com o campo da saúde pública ou com outros aspectos da sua atividade torne necessária essa cooperação, em especial na implementação das residências médica, multiprofissional e em área profissional da saúde, nas especialidades e regiões estratégicas para o SUS;
- Prestar serviços de apoio à geração do conhecimento em pesquisas básicas, clínicas e aplicadas nos HUFs e a outras instituições congêneres;
- Prestar serviços de apoio ao processo de gestão dos HUFs e a outras instituições congêneres, com implementação de sistema de gestão único com geração de indicadores quantitativos e qualitativos para o estabelecimento de metas; e
- Exercer outras atividades inerentes às suas finalidades, nos termos do seu estatuto social.

A partir da criação da Ebserh, a instituição passou a ser a responsável pela gestão de hospitais universitários federais. Entre as atribuições assumidas pela empresa, estão a coordenação e avaliação da execução das atividades dos hospitais; o apoio técnico à elaboração de instrumentos de melhoria da gestão e a elaboração da matriz de distribuição de recursos para os hospitais

Atualmente são 45 Hospitais Universitários, incluídos os Complexos Hospitalares, conforme descrito abaixo:

**- Região Norte**

Complexo Hospitalar Universitário da Universidade Federal do Pará  
Hospital de Doenças Tropicais da Universidade Federal de Tocantins  
Hospital Universitário Getúlio Vargas da Universidade Federal do Amazonas  
Hospital Universitário da Universidade Federal do Amapá  
Hospital Universitário da Universidade Federal de Roraima

**- Região Nordeste**

Complexo Hospitalar da Universidade Federal do Ceará  
Hospital das Clínicas da Universidade Federal de Pernambuco  
Hospital Universitário da Universidade Federal do Maranhão  
Hospital Universitário da Universidade Federal do Piauí  
Hospital Universitário da Universidade Federal de Sergipe  
Hospital Universitário da Universidade Federal do Vale do São Francisco  
Hospital Universitário Alcides Carneiro da Universidade Federal de Campina Grande  
Hospital Universitário Júlio Bandeira da Universidade Federal de Campina Grande  
Hospital Universitário de Lagarto da Universidade Federal de Sergipe  
Hospital Universitário Lauro Wanderley da Universidade Federal da Paraíba  
Hospital Universitário Prof. Alberto Antunes da Universidade Federal de Alagoas  
Hospital Universitário Prof. Edgard Santos da Universidade Federal da Bahia  
Maternidade Climério de Oliveira da Universidade Federal da Bahia  
Hospital Universitário Ana Bezerra da Universidade Federal do Rio Grande do Norte  
Hospital Universitário Onofre Lopes da Universidade Federal do Rio Grande do Norte  
Maternidade Januário Cicco da Universidade Federal do Rio Grande do Norte

**- Região Centro Oeste**

Hospital das Clínicas da Universidade Federal do Goiás  
Universitário de Brasília da Universidade Federal de Brasília  
Hospital Universitário Júlio Muller da Universidade Federal do Mato Grosso  
Hospital Universitário Maria Aparecida Pedrossian da Universidade Federal do Mato Grosso do Sul  
Hospital Universitário da Universidade Federal de Grande Dourados

**- Região Sul**

Complexo Hospital de Clínicas da Universidade Federal do Paraná  
Hospital Escola da Universidade Federal de Pelotas  
Hospital Universitário da Universidade Federal do Rio Grande  
Hospital Universitário da Universidade Federal de Santa Catarina  
Hospital Universitário de Santa Maria da Universidade Federal de Santa Maria

## **- Região Sudeste**

Hospital das Clínicas da Universidade Federal de Minas Gerais  
Hospital das Clínicas da Universidade Federal do Triângulo Mineiro  
Hospital das Clínicas da Universidade Federal de Uberlândia  
Hospital Universitário da Universidade Federal de São Carlos  
Hospital Universitário da Universidade Federal de Juiz de Fora  
Hospital Universitário Antônio Pedro da Universidade Federal Fluminense  
Hospital Universitário Cassiano Antônio Moraes da Universidade Federal do Espírito Santo  
Hospital Universitário Gaffrée e Guinle da Universidade Federal do Estado do Rio de Janeiro  
Complexo Hospitalar da Universidade Federal do Rio de Janeiro

Os Hospitais Universitários Federais (HUFs) são importantes centros de formação de recursos humanos na área da saúde e prestam apoio ao ensino, à pesquisa e à extensão das instituições federais de ensino superior às quais estão vinculados.

Além disso, no campo da assistência à saúde, os hospitais universitários federais são centros de referência de média e alta complexidade para o Sistema Único de Saúde (SUS).

A criação da Empresa Brasileira de Serviços Hospitalares (Ebserh) integra um conjunto de medidas adotadas pelo Governo Federal para a reestruturação dos hospitais vinculados às instituições federais de ensino superior.

Quanto às instâncias estatutárias, a Ebserh conta com a Assembleia Geral, composta pela União, representada pela Procuradoria-Geral da Fazenda Nacional, nos termos do Decreto-Lei nº 147, de 3 de fevereiro de 1967, e os seguintes órgãos estatutários:

- Conselho de Administração (CA);
- Diretoria Executiva (DIREX);
- Conselho Fiscal (CF);
- Conselho Consultivo;
- Comitê de Auditoria (COAUD); e
- Comitê de Pessoas, Elegibilidade, Sucessão e Remuneração (CPESR). A administração é exercida pelo CA e pela DIREX, com base nas atribuições do Estatuto Social.

O Conselho de Administração - CA é órgão de deliberação estratégica e colegiada, composto por nove membros eleitos pela Assembleia Geral, sendo formado por três membros do Ministério da Educação, pelo Presidente da Empresa, um membro indicado pelo Ministério da Gestão e da Inovação em Serviços Públicos, dois membros indicados pelo Ministério da Saúde, um representante dos empregados e um membro indicado pela

Associação Nacional dos Dirigentes das Ifes. Deve ser composto por, no mínimo, dois membros independentes.

A Diretoria Executiva - DIREX é o órgão gestor central de administração e representação, cabendo-lhe assegurar o funcionamento regular da Estatal, em conformidade com a orientação geral traçada pelo CA. É composta pelo Presidente e Vice-Presidente da Empresa e até cinco Diretores, todos eleitos pelo CA.

### 1.1 Missão, Visão e Valores

A empresa tem como propósito "Saúde, ensino, pesquisa e inovação a serviço da vida e do SUS". E sua visão é "Consolidar-se como uma rede de hospitais universitários de excelência para o SUS." A partir das principais perspectivas da visão estratégica, foram definidos 5 (cinco) pilares estratégicos:

1. **Sociedade:** compreendendo o público dos usuários do Sistema Único de Saúde (SUS), além dos estudantes, residentes, docentes e pesquisadores da Rede.
2. **Responsabilidade Ambiental, Social e Governança:** que compreende a contribuição social da empresa, em especial sobre a ampliação da integração da Ebserh no SUS.
3. **Desenvolvimento Institucional:** que se refere ao aprimoramento dos processos internos da empresa frente aos desafios de promoção da atuação integrada dos hospitais em rede.
4. **Sustentabilidade Financeira:** que representa o compromisso com o equilíbrio entre receitas e despesas, mantendo a saúde financeira da empresa.
5. **Desenvolvimento do Trabalhador:** referindo-se ao compromisso de desenvolvimento da força de trabalho frente aos desafios estratégicos da empresa.

Figura 1: Pilares estratégicos da Rede Ebserh

Alinhados com todos os compromissos estratégicos dos pilares, foram propostos 24 (vinte e quatro) objetivos estratégicos, organizados em sete temas: Sociedade (Pesquisador), Sociedade (Usuário SUS), Sociedade (Estudante), Desenvolvimento do Trabalhador, Responsabilidade Ambiental, Social e Governança, Sustentabilidade Financeira e Desenvolvimento Institucional. A partir disso, construiu-se o Mapa Estratégico da Ebserh 2024-2028, o qual demonstra seus objetivos estratégicos, bem como direciona o Plano Anual de Compras (PAC) 2025 da Rede Ebserh.

# MAPA ESTRATÉGICO 2024-2028



Figura 2: Mapa estratégico Ebserh 2024-2028.

Essas definições exprimem a forma como a Ebserh se estrutura para ofertar os serviços de assistência à saúde, apoio à formação de recursos humanos, ao desenvolvimento e disseminação do conhecimento em saúde, ao ensino e à pesquisa nos Hospitais Universitários Federais (HUFs).

Outrossim, demonstram também como estão organizados internamente seus recursos para fazer a gestão de suas unidades; como se dá o relacionamento entre a Administração Central e as 45 unidades hospitalares, no que tange à responsabilidade pela tomada de decisão e à forma como a Rede se relaciona com os entes externos; e ainda, a estratégia que utiliza para otimizar o uso de seus ativos e direcionar seu crescimento.

## 1.2 Plano de Negócio

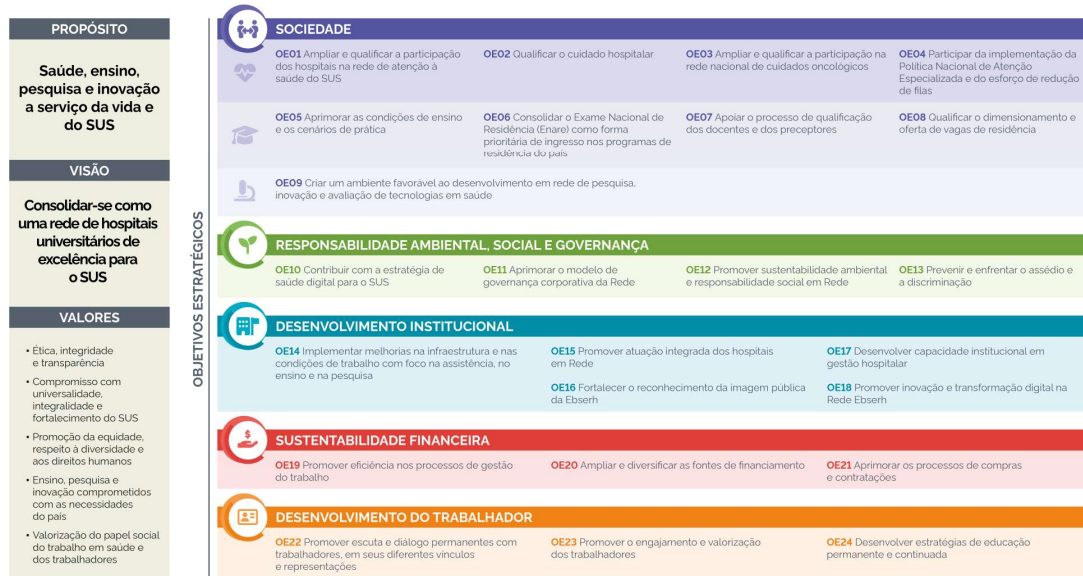
O Plano de Negócios da Rede Ebserh é um instrumento derivado da Estratégia de Longo Prazo, de caráter anual, que comunica aos interessados as prioridades em relação a projetos e metas. Além de contribuir para fortalecer a governança da Ebserh, o documento cumpre uma exigência prevista na Lei das Estatais (Lei nº 13.303/2016) (Brasil, 2016) e é utilizado nas avaliações do Indicador de Governança da Secretaria de Coordenação e Governança das Empresas Estatais do Ministério da Economia (IG-SEST).

O Plano de Negócios específico para o período de 2024 é um instrumento crucial para detalhar as estratégias, os esforços e recursos necessários, a expansão de serviços e a otimização de processos, alinhando-se com as demandas emergentes do setor de saúde e educação e as expectativas da sociedade em relação à oferta de serviços de qualidade.

Esse plano é um guia estruturado para a empresa, visto que promove uma gestão mais eficiente e orientada para resultados, a fim de consolidar a posição da Ebserh como referência no setor público de saúde no Brasil.

A Ebserh tem a possibilidade de atuar de maneira qualificada e propositiva nas áreas assistencial, tecnológica e científica, contribuindo com o desenvolvimento de políticas públicas. A Estatal é referência nacional em produção científica e tecnológica, com alto grau de atratividade para parcerias com a indústria, seja para desenvolvimento de protocolos, medicamentos, testes de equipamentos e disseminação de novas tecnologias; além do potencial de se ter ganhos de escala em ações coordenadas entre os HUFs, por meio de compras estratégicas, centralizadas e regionalizadas.

Salta à vista a oportunidade da empresa de ampliar cada vez mais sua capacidade de atuar em rede. No âmbito das compras estratégicas, cabe mencionar que as aquisições em escala favorecem a negociação com base em descontos sobre volume. Ademais, os HUF representam uma oportunidade prioritária para o setor produtivo oferecer artigos ao setor público e disseminar seus produtos para futuros clientes.

Isto posto, destacam-se ainda as principais oportunidades econômicas para o setor produtivo, quais são:

a. centralização das compras estratégicas com incremento de volume e participação em negociações com fornecedores nacionais, em condições mais vantajosas do que se fossem realizadas isoladamente; e,

b. atratividade para o estabelecimento de convênios, no sentido de fornecer auxílio na condução de pesquisas, testes e disseminação de novos produtos e tecnologias. Sob a ótica dos pacientes, destaca-se a responsabilidade social da Empresa como centro de excelência de referência na prestação de serviço assistencial e de ensino e pesquisa na rede pública.

## **2. FONTES DE FINANCIAMENTO**

Conforme estabelecido nos Artigos 1º e 2º da Lei nº 12.550, de 15 de dezembro de 2011, que criou a Ebserh, a Empresa possui patrimônio próprio vinculado ao MEC e capital social sob propriedade integral da União. Sob essas condições, o financiamento das atividades da empresa e dos hospitais universitários federais a ela vinculados é realizado por meio do orçamento da União, na forma prevista no Artigo 8º da mesma lei.

Assim, o orçamento destinado anualmente à Empresa é composto por três fontes de financiamento:

a. orçamento específico previsto nas Leis Orçamentárias Anuais (LOA), que faz parte do orçamento geral do MEC e consta no Volume V da LOA de cada exercício, alocado na Unidade Orçamentária (UO) da Ebserh (identificada com o código 26443);

b. demais aportes orçamentários do MEC destinados aos HUFs por previsão em LOA ou descentralização de créditos, que contemplam principalmente o financiamento da folha de servidores concursados pelas universidades que atuam nos hospitais e o financiamento de bolsas de residência médica e multiprofissional, além de outros aportes eventuais; e,

c. aportes orçamentários do MS descentralizados aos HUFs. Apesar de não serem vinculados ao ministério, os hospitais prestam serviços de atendimento à população no âmbito do SUS. Dessa forma, recebem recursos orçamentários e financeiros do MS por instrumento de contratualização ou outras subvenções.

De acordo com o Art. 7º do Estatuto Social da Empresa, suas receitas constituem de:

1. dotações que lhe forem consignadas no orçamento da União;

2. receitas decorrentes:

a) da prestação de serviços compreendidos em seu objeto;

b) da alienação de bens e direitos;

c) das aplicações financeiras que realizar;

d) dos direitos patrimoniais, tais como aluguéis, foros, dividendos e bonificações; e,

e) dos acordos e convênios que realizar com entidades nacionais e internacionais.

3. doações, legados, subvenções e outros recursos que lhe forem destinados por pessoas físicas ou jurídicas de direito público ou privado; e

4. rendas provenientes de outras fontes.

2.1 Acordo Organizativo de Compromissos (AOC): qualidade e eficiência

O Planejamento da Aplicação de Créditos Orçamentários dos HUFs da Rede Ebserh e o Acordo Organizativo de Compromissos (AOC) são importantes instrumentos de pactuação entre a Administração Central e os HUFs.

O Acordo de Objetivos e Compromissos (AOC) tem como objetivo estabelecer condições materiais e institucionais para que os hospitais universitários federais aprimorem suas atividades de ensino, pesquisa, inovação e extensão com qualidade e efetividade. Além disso, busca promover ações e serviços de saúde no âmbito do Sistema Único de Saúde (SUS), seguindo a Política de Planejamento da Aplicação de Créditos da Rede Ebserh e as disposições dos Decretos nº 7.082/2010 e nº 11.674.

Lançado em 2024, esse instrumento está fundamentado em um conjunto de dispositivos legais e programas estratégicos, como o Decreto nº 7.082/2010, que institui o Programa Nacional de Reestruturação dos Hospitais Universitários Federais (REHUF), e o Decreto nº 11.674/2023, que estabelece o Programa Nacional de Qualificação e Ampliação dos Serviços Prestados por Hospitais Universitários Federais no SUS (PRHOSUS). Também é regido pela Lei Federal nº 12.550/2011, que regulamenta a criação da Ebserh e define suas diretrizes. O AOC especifica o teto orçamentário de cada hospital e detalha os valores vinculados aos programas REHUF e PRHOSUS, sendo um compromisso pactuado entre a Administração Central da Ebserh e os Hospitais.

O planejamento do AOC é estruturado para atender às demandas prioritárias das unidades hospitalares e otimizar a utilização dos recursos orçamentários disponibilizados pela Lei Orçamentária Anual (LOA). Esse processo inicia-se com o levantamento das necessidades de cada unidade, consolidado pela Administração Central. As demandas são ordenadas por prioridade, validadas pelas áreas técnicas e formalizadas no planejamento anual. A pactuação final visa controlar os recursos financeiros às estratégias de ensino, pesquisa, assistência hospitalar e gestão, garantindo resultados e inovações importantes.

As mudanças na metodologia trouxeram benefícios, como maior eficiência na alocação de recursos, aprimoramento da gestão hospitalar e melhoria na qualidade da assistência, ensino e pesquisa. O AOC consolida-se como um instrumento essencial para fortalecer as políticas públicas de saúde e garantir a gestão eficiente dos hospitais universitários federais, promovendo resultados de impacto no SUS.



Figura 3: Modelo de Desdobramento da Estratégia da Rede Ebserh.

### 3. COMPRAS CENTRALIZADAS E REGIONALIZADAS

A Exposição de Motivos (EM) do Projeto de Lei nº 1.749/2011, que autoriza o Poder Executivo a criar a Ebserh, defende que “a gestão integrada de várias unidades hospitalares permitirá obter ganhos de escala e especialização nos processos de compras; em processos finalísticos, na aquisição e disseminação de tecnologias e na gestão de pessoas” (BRASIL, 2011); isto é, a EM traz em seu bojo a centralização de compras para os hospitais universitários.

De fato, a unificação de compras em processos nacionais traz a possibilidade de reduzir custos processuais, padronizar materiais e serviços, aumentar o poder de negociação junto ao mercado, especializar equipes e obter ganhos de escala.

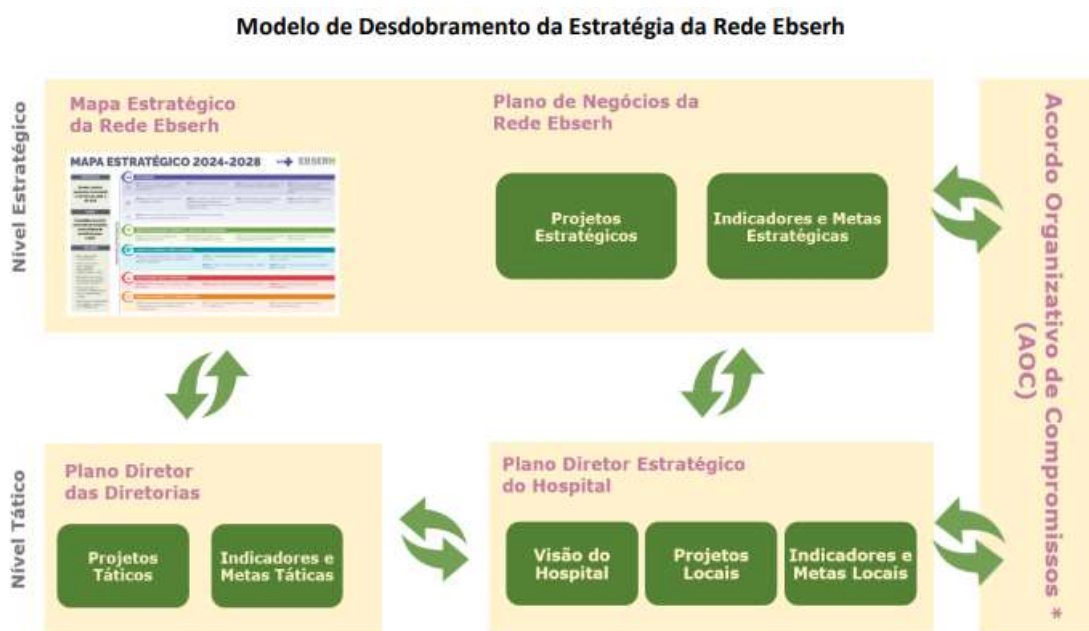
Em 2021, foi aprovado o novo organograma da Ebserh, que contemplou a Diretoria de Administração e Infraestrutura com uma unidade organizacional cujo objetivo é implementar a centralização de compras: o Serviço de Compras Centralizadas - SCCEN, vinculado à Coordenadoria de Administração e a Diretoria de Administração e Infraestrutura - DAI.

De acordo com o Regimento Interno da Administração Central, aprovado em 14 de junho de 2022, Art. 98, são competências do Serviço de Compras Centralizadas – SCCEN:

- I. gerir o modelo de categorias de compras da Rede Ebserh e de câmaras técnicas de padronização nacional referentes às categorias de compras;
- II. desenvolver estudos e operacionalizar ações que visem à implementação de estratégias e soluções inovadoras relativas às contratações;
- III. planejar as compras centralizadas, fomentando a incorporação das necessidades e do conhecimento técnico dos HUFs da Rede Ebserh;
- IV. instruir os procedimentos de planejamento das compras centralizadas, realizando estudos técnicos e prospecções de mercado, com suporte das áreas específicas das demais Diretorias;
- V. monitorar a efetividade das compras centralizadas e seus indicadores de eficiência e economicidade;
- VI. articular, com demais centrais de compras nacionais e internacionais, o desenvolvimento de ações colaborativas visando aprimorar as compras centralizadas;
- VII. propor e manter atualizado o cronograma de compras centralizadas; e
- VIII. propor estratégias de profissionalização dos compradores da Rede Ebserh.

Em 30 de junho de 2022, foi publicada a Resolução nº 171, que institui a Política de Compras Centralizadas da Ebserh. São objetivos da política de compras centralizadas definir modelo de atuação voltado ao estímulo das compras conjuntas, com o intuito de viabilizar a captura de ganhos de eficiência operacional, como redução de custos e garantia de abastecimento de todas as unidades hospitalares, reunir informações, conhecimento técnico e recursos, com o intuito de aprimorar as aquisições, em substituição aos métodos de compras individuais pelos quais cada unidade adquire bens e serviços que são de necessidade comum da Rede.

Em 2024, foi publicada a nova Política de Compras da Rede Ebserh, versão 2.0, aprovada pela Diretoria Executiva (DIREX) da Ebserh, através da Resolução Nº 1009, de 19 de março de 2024, e ratificada pelo Conselho de Administração (CA), através da Resolução nº 242, em 18 de abril de 2024. Como parte integrante da nova Política de Compras da Rede Ebserh, está prevista a elaboração do Plano Anual de Compras – PAC, como instrumento norteador dos processos de compras e contratações de bens e serviços dos Hospitais Universitários e Administração Central para o exercício de 2025.

O Serviço de Compras Centralizadas - SCCEN promove ações sistemáticas de comunicação para informações sobre as contratações conjuntas e aproximação da Sede com as unidades hospitalares, cujo objetivo é fortalecer o sentimento de rede. Entre essas ações destacam-se apresentações sobre as atividades do SCCEN para gestores e colaboradores que atuam com contratações públicas.

Ademais foram instituídos os órgãos colegiados para auxílio no desenvolvimento das normas dessa Política de Compras Centralizadas, dentre os quais: a Comissão de Governança de Aquisições Centralizadas/Regionalizadas - CGAC da Rede Ebserh.

A partir de então, passou a ser planejado, em conjunto com as áreas técnicas da Administração Central, com a participação dos gestores de categorias, o Cronograma de Compras Centralizadas. Essa ação prevê os processos de compras a serem operacionalizados pela Administração Central no decorrer do exercício de cada ano corrente para atendimento de toda a rede. Logo, o Cronograma torna previsível e mensurável as compras e contratações para os HUF, bem como o compromisso de entrega por parte da Administração Central, ao tempo que agrega credibilidade às compras conjuntas.

Destaca-se ainda como ação de comunicação com as unidades hospitalares da Rede Ebserh a criação do portal de Licitações e Contratos. Na intranet da Estatal são publicadas as atualizações normativas, decisões recentes do Tribunal de Contas da União, informações sobre o andamento das compras centralizadas. No espaço disponível ao público interno é apresentado ainda o Painel de Compras Centralizadas com dados atualizados sobre as atas centralizadas, as contratações, os procedimentos licitatórios.

Todas essas ações da empresa convergem aos objetivos do PAC, instituído pelo Decreto nº 10.947, de 25 de janeiro de 2022, destacados em seu Art. 5º:

1. racionalizar as contratações, por meio da promoção de contratações centralizadas e compartilhadas, a fim de obter economia de escala, padronização e redução de custos processuais;
2. garantir o alinhamento com o planejamento estratégico, o plano diretor de logística sustentável e outros instrumentos de governança existentes;
3. subsidiar a elaboração das leis orçamentárias;
4. evitar o fracionamento de despesas; e,
5. sinalizar intenções ao mercado, potencializando o diálogo pertinente, com consequente ganho em competitividade.

Nessa mesma vertente, o tema compras centralizadas e regionalizadas faz parte do rol dos indicadores estratégicos da Estatal, inserido no pilar Sustentabilidade Financeira da Rede Ebserh. O objetivo estratégico desse pilar é empregar os recursos de maneira eficiente, visando à perenidade e ao equilíbrio da Rede.

#### **4. RISCOS, OPORTUNIDADES E PERSPECTIVAS**

A governança corporativa da Ebserh tem instituídas atividades de gestão de riscos e controles internos como fatores essenciais para o alcance dos objetivos estratégicos da empresa, visando tanto a identificação, o tratamento das variáveis e a garantia da eficácia de seus controles, quanto o norteamento estratégico das decisões institucionais e efetividade do controle da integridade nos processos organizacionais.

Com o advento da Lei de Responsabilidade das Estatais, Lei nº 13.303/2016, e seu Decreto Regulamentador, Decreto nº 8.945/2016, a gestão de riscos e controles internos surgiram como eixos que se assentam e conectam diversas engrenagens de governança, conferindo razoável segurança institucional nas instâncias deliberativas e nos diversos processos organizacionais.

##### **4.1 Gestão de Riscos**

Segundo a Política de Conformidade, Controle Interno e Gerenciamento de Riscos, este último segmento define-se como processo que visa identificar, avaliar, administrar e controlar potenciais eventos ou situações de risco e fornecer segurança razoável no alcance dos objetivos organizacionais.

Esse processo é conduzido pela Assessoria de Conformidade, Controle Interno e Gerenciamento de Riscos - ACCIGR, vinculada à Presidência. Os riscos corporativos mais

críticos, estratégicos e de integridade são examinados trimestralmente ou quando necessário. Essa atividade permite aos proprietários de risco adotar a atitude preventiva e se antecipar aos eventos indesejáveis. As ações estão alinhadas aos princípios da Administração Pública, execução correta dos recursos, monitoramento constante, controle interno ativo e agilidade administrativa.

Importa salientar que a metodologia adotada pela Ebserh está embasada no Manual de Integridade, Riscos e Controles Internos da Gestão do Ministério da Economia; no Guia de Gestão de Riscos do Ministério da Economia; e no Manual de Gestão de Riscos do Tribunal de Contas da União.

Nesse contexto, uma importante ferramenta para a qualidade e a eficiência desse processo foi a implementação, em 2024, do Acordo Organizativo de Compromissos (AOC) que estabelece o planejamento e permite aos gestores dos HUF realizarem o planejamento administrativo, o que facilita a execução orçamentária.

#### 4.2 Controle Interno e Externo

O Controle Interno, segundo a definição da política da Empresa, constitui-se em processos que englobam o conjunto de regras, procedimentos, diretrizes, protocolos, rotinas de sistemas informatizados, conferências e trâmites de documentos e informações, entre outros, operacionalizados de forma integrada pela direção e pelo corpo de colaboradores da empresa, destinados a enfrentar os riscos e fornecer segurança razoável para que os objetivos organizacionais sejam alcançados.

Na Política de Conformidade, Controle Interno e Gerenciamento de Riscos está previsto que a atividade deve ser estruturada para oferecer segurança razoável ao alcance dos objetivos da organização. Isso implica em definir objetivos claros para a eficácia do funcionamento dos controles; congregar todas as atividades materiais e formais implementadas pela gestão para assegurar que as respostas aos riscos sejam executadas com eficácia, possibilitando o alcance dos objetivos estabelecidos; basear-se no gerenciamento de riscos; integrá-los ao processo de gestão; e aplicar-se a toda a Rede Ebserh. O controle interno é incumbência de todas as áreas, com ênfase à ACCIGR.

A Constituição Federal (CF/88), em seu artigo 70, trouxe a fiscalização como instrumento para efetivação do controle externo e interno do Poder Público:

A fiscalização contábil, financeira, orçamentária, operacional e patrimonial da União e das entidades da administração direta e indireta, quanto à legalidade, legitimidade, economicidade, aplicação das subvenções e renúncia de receitas, será exercida pelo Congresso Nacional, mediante controle externo, e pelo sistema de controle interno de cada Poder.

Desse modo, em relação ao controle interno, a Ebserh é avaliada pela Controladoria-Geral da União (CGU), como órgão central do sistema de controle interno. Como órgão auxiliar desse sistema a Empresa possui uma unidade de auditoria interna que realiza ações de auditoria e está sujeita às orientações normativas, à supervisão técnica e à fiscalização específica pelo órgão central. O controle externo é exercido pelo Congresso Nacional, auxiliado pelo TCU, que possui, dentre outras atribuições, a competência para julgar as contas dos administradores e demais responsáveis perante a União. Em síntese, o órgão de controle externo é o TCU.

#### 4.3 Integridade Pública

Para fortalecer o controle interno e demonstrar que atua sempre conforme os interesses públicos e de forma a manter a confiança das partes interessadas, a Administração Pública deve ser tão transparente quanto possível sobre todas as suas decisões, ações, planos, orçamentos, despesas, contratos, transferências e resultados, permitindo que as partes interessadas verifiquem se a organização está cumprindo sua finalidade.

O Mapa Estratégico da Rede Ebserh está alinhado à proposta de constante fortalecimento da integridade como um instrumento que proporciona o controle interno e que evidencia a importância da cultura ética e da transparência.

Nesse contexto, com base no comprometimento da Alta Administração, na validação das diretrizes pelo corpo técnico, na gestão de riscos associados à integridade e no monitoramento contínuo das atividades, a Ebserh instituiu o Programa de Integridade, cujo objetivo é orientar as condutas pessoais e profissionais de todos os colaboradores, independentemente do cargo ou função que ocupem, em seu relacionamento com a sociedade. O Programa de Integridade tem como base o propósito, a visão e os valores institucionais, entrelaçados com a ética nas condutas em suas diferentes dimensões, objetivando uma construção de identidade e de imagem de uma organização reconhecida, com foco no trabalho inovador e de excelência, alinhado às boas práticas de governança corporativa e à comunicação transparente com todos os públicos com os quais a Rede Ebserh se relaciona.

### **5. PLANO ANUAL DE COMPRAS - PAC Ebserh 2025**

O Plano Anual de Compras da Ebserh é um documento que estabelece o planejamento, execução, controle e avaliação das contratações de bens e serviços em geral da rede, com a estratégia de longo prazo, de acordo com a Resolução do CGPAR nº 45, de

30 de dezembro de 2022, que dispõe sobre as orientações às empresas estatais federais sobre planejamento, execução, controle e avaliação das contratações de bens e serviços em geral e o com a Política de Compras da Rede Ebserh 2.0, aprovada pela Diretoria Executiva, conforme Resolução nº1009, de 19 de março de 2024, e ratificada pelo Conselho de Administração, Resolução nº 242, em 18 de abril de 2024.

O PAC Ebserh - 2025 está fundamentado em todas as perspectivas que norteiam os objetivos estratégicos do pilar Sustentabilidade Financeira da Ebserh, quais sejam:

- Promover eficiência nos processos de gestão do trabalho;
- Ampliar e diversificar as fontes de financiamento;
- Aprimorar os processos de compras e contratações.

Dessa forma, os aludidos objetivos são intermediadores no que tange ao processo de compra e estruturação, pois elucidam e referenciam os pontos fundamentais e práticos a serem estabelecidos como prioridades efetivas na construção de estudo técnico e, ainda, para o gerenciamento de riscos dos contratos de bens e serviços.

#### 5.1 Estrutura do PAC

O Plano Anual de Compras (PAC) é o instrumento de governança para contratações e aquisições, que tem por finalidade:

I – assegurar o alinhamento das contratações às necessidades da Ebserh, a fim de contribuir para o alcance dos objetivos estratégicos;

II – realizar o planejamento das contratações e aquisições para o ano subsequente, de modo a dar maior previsibilidade das demandas com vistas à eficiência e à qualidade do gasto público, bem como mapear potenciais riscos;

III – garantir a transparência e o controle das contratações;

IV – acompanhar o cumprimento dos prazos e responsabilidades das unidades envolvidas na instrução processual, de modo a concluir as contratações e aquisições no tempo e na qualidade desejados;

V – subsidiar a elaboração da proposta orçamentária a ser encaminhada a Administração Central da Ebserh.

O PAC Ebserh - 2025 terá por base:

1. Política de elaboração do planejamento da aplicação de créditos da Rede Ebserh, aprovada na 165ª reunião extraordinária do Conselho de Administração, realizada no dia 28 de setembro de 2023;

2. Acordo Organizativo de Compromissos (AOC): instrumento de consolidação da Aplicação de Créditos Orçamentários dos HUFs da Rede Ebserh o qual é estabelecido a pactuação entre as partes acerca da finalidade, dos prazos e dos valores destinados para as aquisições e contratações do exercício futuro, aprovados pelo Colegiado de cada Unidade

Hospitalar e da Administração e do planejamento de compras anual das Unidades Hospitalares da Rede Ebserh.

3. O Plano de Aplicação de Créditos Orçamentários: instrumento por meio do qual são detalhados os itens que as Unidades Hospitalares da Rede Ebserh planejam adquirir, obedecidos os tetos orçamentários indicados anualmente pela Administração Central para execução, desdobrando-se no Plano Anual de Compras - PAC.

A estrutura do cronograma do Plano Anual de Compras (PAC) deve contemplar:

- a) Área demandante/requisitante
- b) objeto
- c) valor estimado
- d) Fonte de recursos
- e) data de início do processo de aquisição

## 5.2 Planejamento PAC Ebserh - 2025

Ao longo do ano de 2024, foi elaborada uma estratégia metodológica para os Hospitais Universitários Federais (HUFs) participarem do planejamento e construção do PAC Ebserh - 2025. Essa metodologia envolveu etapas estruturadas, desde o alinhamento inicial com as áreas técnicas da Administração Central até a padronização do planejamento final, com o objetivo de garantir a transparência no processo, eficiência na execução e coerência entre as necessidades dos HUFs com as diretrizes da Administração Central.

O processo teve início com o alinhamento e a definição de um catálogo de objetos em colaboração com as áreas técnicas da Administração Central. Essa etapa foi essencial para identificar e validar os itens que seriam apresentados aos Hospitais Universitários como base para o planejamento. Em seguida, foi realizada a apresentação da proposta para a construção do PAC, envolvendo tanto as áreas técnicas da Administração Central quanto os HUFs, de modo a garantir um entendimento comum sobre as prioridades, os objetivos e os critérios.

Para aprofundar o planejamento, foram promovidas oficinas temáticas específicas, nas quais participaram as áreas técnicas da Administração Central, como SPIA, SGE, SGP, SEC e TI, juntamente com os HUFs. Nessas oficinas, foram abordadas as categorias: insumos, mobiliário administrativo e assistencial, equipamentos médicos e de tecnologia da informação (TI), promovendo um diálogo direto entre os envolvidos.

Posteriormente, foi enviado um formulário padronizado aos HUFs, permitindo que cada hospital apresentasse suas propostas com base nas informações obtidas nas oficinas temáticas. As informações coletadas foram então consolidadas pelo Serviço de Compras

Centralizadas (SCCEN) para a construção da proposta final do Plano Anual de Compras de 2025, garantindo que as necessidades específicas de cada hospital fossem integradas ao Plano. Por fim, a metodologia além de promover maior integração e eficiência no planejamento, garantiu que as demandas específicas de cada hospital fossem contempladas de maneira sistemática e transparente. O resultado deste planejamento pode ser verificado nos anexos deste documento.

## **6. CONSIDERAÇÕES FINAIS**

A Ebserh já trabalha com os mecanismos de controle e avaliação, comitês e comissões, painéis, elencados nesse documento, e o PAC Ebserh 2025 será mais uma ferramenta de gestão da Diretoria de Administração e Infraestrutura, por meio do acompanhamento da execução do Plano.

Este relatório servirá como instrumento de controle periódico das compras e contratações realizadas, uma vez que as informações nele contidas devem subsidiar a avaliação e auxiliar no monitoramento do processo de contratação, na sua execução e nos possíveis impactos de eventuais não contratações de itens definidos neste PCA, além de permitir que seja verificada a aderência do plano à gestão orçamentária e financeira, possibilitando que a convergência dos itens efetivamente adquiridos com aquilo que foi estipulado no planejamento inicial seja atestada.

A eficiência, a eficácia e a efetividade das contratações, sob a égide da legislação regente, se constituem no objetivo estratégico da Ebserh dada a sua relevância para o cumprimento da missão institucional.

O ganho de economia de escala é um dos objetivos da iniciativa, outro é a minimização dos riscos de fraude e corrupção nas aquisições e o aumento da qualidade dos produtos em geral.

Por fim, para subsidiar os esforços internos e otimizar a utilização dos recursos alocados, o PAC Ebserh - 2025, instrumento que consolida as demandas a serem contratadas no exercício subsequente ao da sua elaboração, se fundamenta na diretriz de “planejar, executar, controlar e avaliar as contratações de bens e serviços em geral”, conforme recomenda a Resolução CGPAR nº 45, de 30 de dezembro de 2022.

## Referências Bibliográficas:

BRASIL. **Projeto de Lei nº 1749/2011**. Autoriza o Poder Executivo a criar a empresa pública denominada Empresa Brasileira de Serviços Hospitalares S.A. - EBSEH e dá outras providências. Brasília: Congresso Nacional, 2011. Disponível em: <https://www.camara.leg.br/proposicoesWeb/fichadetramitacao?idProposicao=511029>. Acesso em 14 de agosto de 2024.

\_\_\_\_\_. Tribunal de Contas da União. **Acórdão nº 2813/2009**. Plenário. Relator: Ministro Aroldo Cedraz. Sessão de 25/11/2009. Disponível em: <https://www.lexml.gov.br/urn/urn:lex:br:tribunal.contas.uniao;plenario:acordao:2009-11-25;2813>. Acesso em 21 de agosto de 2024.

\_\_\_\_\_. **Lei nº 12.550, de 15 de dezembro de 2011**. Autoriza o Poder Executivo a criar a empresa pública denominada Empresa Brasileira de Serviços Hospitalares [...]. Brasília: Congresso Nacional, 2011. Disponível em: [http://www.planalto.gov.br/ccivil\\_03/\\_ato2011-2014/2011/lei/l12550.htm](http://www.planalto.gov.br/ccivil_03/_ato2011-2014/2011/lei/l12550.htm). Acesso em 18 de agosto de 2024.

\_\_\_\_\_. **Decreto nº 10.947, de 25 de janeiro de 2022**, Dispõe sobre o plano de contratações anual e institui o Sistema de Planejamento e Gerenciamento de Contratações no âmbito da Administração Pública federal direta, autárquica e fundacional. Brasília: disponível em: <https://in.gov.br/en/web/dou/-/decreto-n-10.947-de-25-de-janeiro-de-2022-376059032>. Acesso em: 28 de agosto de 2024.

\_\_\_\_\_. Empresa Brasileira de Serviços Hospitalares. **Regimento Interno da Administração Central**, aprovado em 14 de junho de 2022. Brasília: Empresa Brasileira de Serviços Hospitalares, 2022. Disponível em: [file:///C:/Users/User/Downloads/Regimento%20Interno%20da%20Administra%C3%A7%C3%A3o%20Central%20\(1\)%20\(2\).pdf](file:///C:/Users/User/Downloads/Regimento%20Interno%20da%20Administra%C3%A7%C3%A3o%20Central%20(1)%20(2).pdf). Acesso em 21 de agosto de 2024.

\_\_\_\_\_. Empresa Brasileira de Serviços Hospitalares. **Regulamento de Licitações e Contratos da Ebserh**, aprovado em 28 de abril de 2022. Brasília: Empresa Brasileira de Serviços Hospitalares, 2022. Disponível em [https://www.gov.br/ebserh/pt-br/aceso-a-informacao/licitacoes-econtratos/legislacao-e-normas-de-licitacoes-e-contratos/normas-vigentes/rlice\\_rev2022\\_final\\_28-04-22.pdf/view](https://www.gov.br/ebserh/pt-br/aceso-a-informacao/licitacoes-econtratos/legislacao-e-normas-de-licitacoes-e-contratos/normas-vigentes/rlice_rev2022_final_28-04-22.pdf/view). Acesso em 17 de agosto de 2024.

\_\_\_\_\_. Empresa Brasileira de Serviços Hospitalares. **Relatório de Gestão do Exercício de 2019-2022**. Brasília: Empresa Brasileira de Serviços Hospitalares, 2013. Disponível em: <https://www.gov.br/ebserh/pt-br/governanca/diretoria-executiva/relatorios/gestao-2019-2022/relatorio-de-gestao-ebserh-2019-2022.pdf/view>. Acesso em 15 ago 2024.

\_\_\_\_\_. Empresa Brasileira de Serviços Hospitalares. **Plano de Negócios 2024 Indicadores, metas e projetos estratégicos**. Brasília: Empresa Brasileira de Serviços Hospitalares, 2013. Disponível em <https://www.gov.br/ebserh/pt-br/governanca/gestao-estrategica/metasp-e-projetos-estrategicos/plano-de-negocios-2024>. Acesso em 14 ago 2024.

SANTOS, Felipe Vilaça Loureiro. **Centralização de compras públicas: a experiência da Empresa Brasileira de Serviços Hospitalares (Ebserh)**. Brasília, 2019. Disponível em: <https://repositorio.enap.gov.br/handle/1/4747>. Acesso em 18 de agosto de 2024.

SOCIEDADE Brasileira de Administração Pública. **A centralização das compras em estatal de abrangência nacional – Relato Técnico**. In: IX ENCONTRO BRASILEIRO DE ADMINISTRAÇÃO PÚBLICA, SÃO PAULO: 5-7 out. de 2022. Disponível em: <https://sbap.org.br/ebap-2022/496.pdf>. Acesso em: 14 ago 2024.

## ANEXO I – MEDICAMENTOS

#	OBJETO 2025	Centralizado	Regionalizado	HUF local
1	medicamento	Contrates radiológicos	Centralizada (curva "A, B e C")	
2	medicamento	Medicamentos Antineoplásicos e afins (oncológico)	Centralizada (curva "A, B e C")	
3	medicamento	Medicamentos Antimicrobianos	Centralizada (curva "A")	HUF Local (curva "B e C")
4	medicamento	Medicamentos Cardiovasculares	Centralizada (curva "A")	HUF Local (curva "B e C")
5	medicamento	Medicamentos Gerais Injetáveis (Anti-inflamatórios, Analgésicos e Antiférmicos)	Centralizada (curva "A")	HUF Local (curva "B e C")
6	medicamento	Medicamentos Controlados/Anestésicos	Centralizada (curva "A")	HUF Local (curva "B e C")
7	medicamento	Medicamento radiofarmacos	Centralizada	
8	medicamento	Soros Hospitalares		Regionalizada (curva "A, B e C")
9	medicamento	Medicamentos Manipulados		HUF Local (curva "A, B e C")
10	medicamento	Medicamentos para Oftalmologia e Agentes Diagnósticos		HUF Local (curva "A, B e C")

## ANEXO II – MATERIAL HOSPITALAR

#		OBJETO 2025	Centralizado	Regionalizado	HUF local
1	Material hospitalar	Seringas e agulhas	Centralizada (curva "A")		HUF Local (curva "B e C")
2	Material hospitalar	Equipos e Cateteres	Centralizada (curva "A")		HUF Local (curva "B e C")
3	Material hospitalar	Fios Cirúrgicos	Centralizada (curva "A")		HUF Local (curva "B e C")
4	Material hospitalar	EPI'S	Centralizada (curva "A")		HUF Local (curva "B e C")
5	Material hospitalar	Bolsas de Colostomia, Curativos e Adjuvantes			HUF Local (curva "A, B e C")
6	Material hospitalar	Braquiterapia e outros Materiais para Radioterapia			HUF Local (curva "A, B e C")
7	Material hospitalar	Drenos e Cânulas			HUF Local (curva "A, B e C")
8	Material hospitalar	Embalagens Farmacêuticas (Unitarizadoras OPUSPAC)			HUF Local (curva "A, B e C")
9	Material hospitalar	Equipos e seringas de Bombas			HUF Local (curva "A, B e C")
10	Material hospitalar	Fitas de Glicemia com Glicosímetro em Comodato			HUF Local (curva "A, B e C")
11	Material hospitalar	Lentes e Materiais para Oftalmologia			HUF Local (curva "A, B e C")
12	Material hospitalar	Materiais Hospitalares de Uso Geral			HUF Local (curva "A, B e C")
13	Material hospitalar	Materiais para Banco de Sangue			HUF Local (curva "A, B e C")
14	Material hospitalar	Materiais para Diagnóstico e Imagem			HUF Local (curva "A, B e C")
15	Material hospitalar	Materiais para Nefrologia			HUF Local (curva "A, B e C")
16	Material hospitalar	Materiais Respiratórios, UTI, Centro Cirúrgico, Anestesia e Outros			HUF Local (curva "A, B e C")

17	Material hospitalar	Saneantes, Antissépticos e Materiais para CME (Esterilização)			HUF Local (curva "A, B e C")
18	Material hospitalar	Telas e Hemostáticos			HUF Local (curva "A, B e C")
19	Material hospitalar	Tubos e Sondas			HUF Local (curva "A, B e C")
20	Material hospitalar	Instrumentais Cirúrgicos (Caixa e Video)			HUF Local (curva "A, B e C")
21	Material hospitalar	Materiais Diversos para Laboratório de Análises Clínicas			HUF Local (curva "A, B e C")
22	Material hospitalar	Materiais para Laboratório de Anatomia Patológica			HUF Local (curva "A, B e C")
23	Material hospitalar	Materiais para Odontologia			HUF Local (curva "A, B e C")

**ANEXO III – OPME**

#		OBJETO 2025	Centralizado	Regionalizado	HUF local
1	OPME	OPMEs e Materiais Hospitalares (Cirurgia Geral, Plástica)	Centralizada		
2	OPME	OPMEs e Outros Materiais Hospitalares (Urologia)	Centralizada		
3	OPME	OPMEs e Outros Materiais Hospitalares (Cardiovascular)		Regionalizada	
4	OPME	OPMEs e Outros Materiais Hospitalares (Endoscopia)			HUF Local (curva "A, B e C")
5	OPME	OPMEs e Outros Materiais Hospitalares (Hemodinâmica)			HUF Local (curva "A, B e C")
6	OPME	OPMEs e Outros Materiais Hospitalares (Neurocirurgia)			HUF Local (curva "A, B e C")
7	OPME	OPMEs e Outros Materiais Hospitalares (Ortopedia e Cirurgia Oral)			HUF Local (curva "A, B e C")
8	OPME	OPMEs e Outros Materiais Hospitalares (Otorrinolaringologia)			HUF Local (curva "A, B e C")
9	OPME	OPMEs e Outros Materiais Hospitalares (Traumatologia)			HUF Local (curva "A, B e C")

## ANEXO IV – ACESSÓRIOS

#		OBJETO 2025	Centralizado	Regionalizado	HUF local
1	Acessórios	Insumos e acessórios para TIC	Centralizada		
2	Acessórios	Acessórios para Monitores Multiparamétricos		Regionalizada	
3	Acessórios	Acessórios para Oxímetros e Cardioversores		Regionalizada	
4	Acessórios	Acessórios Médicos, Tensiômetros, Eletrocardiógrafos e outros		Regionalizada	
5	Acessórios	Acessórios para Eletrocirurgia e Eletroprocedimentos		Regionalizada	
6	Acessórios	Acessórios para Gasoterapia		Regionalizada	
7	Acessórios	Acessórios para Ventilação Mecânica		Regionalizada	
8	Acessórios	Baterias para Equipamentos Médicos Hospitalares		Regionalizada	
9	Acessórios	Filtros, Insumos para Equipamentos Hospitalares e Osmose		Regionalizada	

## ANEXO V – MATERIAL GERAL

#		OBJETO 2025	Centralizado	Regionalizado	HUF local
1	Material geral	Gás Medicinal - Locação			HUF Local
2	Material geral	Gases Medicinais			HUF Local
3	Material geral	Fórmulas nutricionais e insumos para sondário e lactário			HUF Local (curva "A, B e C")
4	Material geral	Mat eriais de escritório			HUF Local
5	Material geral	Mat eriais para Hotelaria Hospit alar			HUF Local
6	Material geral	Nutrição Parent eral - Serviços			HUF Local
7	Material geral	Lâmpadas Especiais			HUF Local
8	Material geral	Mat eriais Diversos (Expediente, Organização, dentre outros)			HUF Local
9	Material geral	Papéis para Exames Médicos e Outros Insumos para EMH			HUF Local

## ANEXO VI – TI

#		OBJETO 2025	Centralizado	Regionalizado	HUF local
1	TI	Link redundante	Centralizada		
2	TI	Firewall (Appliance)	Centralizada		
3	TI	Solução de Backup	Centralizada		
4	TI	Servidores de Rede Locais		Regionalizada	
5	TI	Armazenamento - Storage/Fita		Regionalizada	
6	TI	Switch		Regionalizada	
7	TI (DAI)	Serviço de telefonia e Internet		Regionalizada	

## ANEXO VII – MOBILIÁRIO ADMINISTRATIVO

#		OBJETO 2025	Centralizado	Regionalizado	HUF local
1	mobiliário administrativo	armário aço - roupeiro/2 portas	Centralizada		
2	mobiliário administrativo	mesas de trabalho	Centralizada		
3	mobiliário administrativo	mesas de reunião	Centralizada		
4	mobiliário administrativo	gaveteiro	Centralizada		
5	mobiliário administrativo	longarina	Centralizada		
6	mobiliário administrativo	cadeiras de escritório	Centralizada		
7	mobiliário administrativo	cadeiras caixas	Centralizada		
8	mobiliário administrativo	cadeira empilhável	Centralizada		
9	mobiliário administrativo	Lixeira (recipiente para acondicionamento de lixo)	Centralizada		

**ANEXO VIII – LOGISTICA**

#		OBJETO 2025	Centralizado	Regionalizado	HUF local
1	logística	estantes	Centralizada		
2	logística	carrinhos de materiais gerais	Centralizada		
3	logística	paletes	Centralizada		
4	logística	leit or de código e barras	Centralizada		
5	logística	organizadores de fila			HUF Local
6	logística	rotuladora			HUF Local

**ANEXO IX – MOBILIARIO ASSISTENCIAL**

#		OBJETO 2025	Centralizado	Regionalizado	HUF local
1	mobiliário assistencial	poltrona para acompanhantes	Centralizada		
2	mobiliário assistencial	mesa de refeição	Centralizada		
3	mobiliário assistencial	suporte para soro	Centralizada		
4	mobiliário assistencial	mesa auxiliar para procedimento	Centralizada		
5	mobiliário assistencial	biombo com rodízios	Centralizada		
6	mobiliário assistencial	cadeira de rodas	Centralizada		
7	mobiliário assistencial	maca de transporte	Centralizada		

## ANEXO X – DIVERSOS

#		OBJETO 2025	Centralizado	Regionalizado	HUF local
1	Diversos	Refrigerador assistencial	Centralizada		
2	Diversos	ar-condicionado	Centralizada		
3	Diversos	Freezer assistencial	Centralizada		
4	Diversos	bebedouro		Regionalizada	
5	Diversos	TV		Regionalizada	
6	Diversos	Refrigerador domestico		Regionalizada	
7	Diversos	Freezer domestico		Regionalizada	
8	Diversos	microndas		Regionalizada	
9	Diversos	cilindro de oxigênio			Local HUF
10	Diversos	ventilador			Local HUF

## ANEXO XI – EQUIPAMENTOS DE ENGENHARIA CLÍNICA

#		OBJETO 2025	Centralizado	Regionalizado	HUF local
13	EQUIPAMENTOS DE SUPORTE À VIDA	Desfibrilador	Centralizada		
14	EQUIPAMENTOS DE SUPORTE À VIDA	Monitor de óxido nítrico	Centralizada		
15	EQUIPAMENTOS DE SUPORTE À VIDA	Berço aquecido	Centralizada		
16	EQUIPAMENTOS DE SUPORTE À VIDA	Ressuscitador – ventilador manual em “ + ”	Centralizada		
17	EQUIPAMENTOS DE SUPORTE À VIDA	Incubadora neonatal	Centralizada		
18	EQUIPAMENTOS DE SUPORTE AO DIAGNOSTICO	Bilirrubinometro transcutâneo	Centralizada		
19	EQUIPAMENTOS DE SUPORTE AO DIAGNOSTICO	Detector fetal de mesa	Centralizada		
20	EQUIPAMENTOS DE SUPORTE AO DIAGNOSTICO	Cardiotocógrafo	Centralizada		
21	EQUIPAMENTOS PARA MANUTENCAO DA VIDA	Fototerapia em led	Centralizada		
22	EQUIPAMENTOS POR METODOS OPTICOS	Videolaringoscópio neonatal	Centralizada		
23	INSTRUMENTO DE MEDIÇÃO	Radiômetro para fototerapia digital	Centralizada		
24	EQUIPAMENTO DE SUPORTE	Cama ppp	Centralizada		

**ANEXO XII – 3.1 Materiais administrativos (3 - MATERIAIS DE CONSUMO)**

Código DAI	CATMAT	Especificação	Unidade de Fornecimento	VLR ESTIMADO UNITÁRIO	TOTAL QNT + MARGEM	VLR TOTAL ANO COM MARGEM
EBC160001	427366	APAGADOR PARA QUADRO MAGNÉTICO, IDEAL PARA USO CORPORATIVO. MATERIAL BASE: FELTRO, MATERIAL CORPO: ACRÍLICO, DIMENSÕES APROXIMADAS (ACEITAÇÃO DE ATÉ 15% DE DIFERENÇA EM CADA DIMENSÃO): COMPRIMENTO:17 CM, LARGURA:5 CM, ALTURA:10 CM, CARACTERÍSTICAS ADICIONAIS: ESTOJO COM COMPARTIMENTO PARA 2 PINCÉIS. O PRODUTO DEVERÁ MANTER AS CONDIÇÕES DE USO INALTERADAS POR, NO MÍNIMO, 12 (DOZE) MESES, CONTADOS DA DATA DO RECEBIMENTO. MARCAS DE REFERÊNCIA: BIC, FABER CASTELL E PILOT.	UNIDADE	R\$ 5,11	26	R\$ 132,86
EBC160002	468205	APONTADOR DE LÁPIS, FABRICADO EM METAL, PROPORCIONANDO MAIOR RESISTÊNCIA AO PRODUTO. DEVE POSSUIR LÂMINA DE AÇO TEMPERADO QUE APONTA COM FACILIDADE E SEGURANÇA. IDEAL PARA USO ESCOLAR OU CORPORATIVO, SEM DEPÓSITO, TAMANHO: PEQUENO, QUANTIDADE FUROS:1. O PRODUTO DEVERÁ MANTER AS CONDIÇÕES DE USO INALTERADAS POR, NO MÍNIMO, 12 (DOZE) MESES, CONTADOS DA DATA DO RECEBIMENTO.MARCAS DE REFERÊNCIA: CIS E FABER CASTELL.	UNIDADE	R\$ 0,88	26	R\$ 22,88
EBC260009	436328	PILHA ALCALINA PEQUENA, TIPO AA/LR6, TENSÃO NOMINAL DE 1,5V, NÃO RECARREGÁVEL, LIVRE DE CHUMBO, CÁDMIO E MERCÚRIO. EMBALAGEM CONTENDO NOME DO FABRICANTE, DATA DE FABRICAÇÃO (OU A INDICAÇÃO EXPRESSA DA DATA DE EXPIRAÇÃO DA VALIDADE COM MÊS E ANO) E PRAZO DE VALIDADE SUPERIOR A 12 (DOZE) MESES, A PARTIR DA DATA DE RECEBIMENTO. O PRODUTO DEVERÁ MANTER AS CONDIÇÕES DE USO INALTERADAS POR, NO MÍNIMO, ESTE PERÍODO. MARCAS DE REFERÊNCIA: BIC, DURACELL, ENERGIZER, EVEREADY, PANASONIC, RAYOVAC.	UNIDADE	R\$ 2,19	130	R\$ 284,70
EBC260008	419862	PILHA ALCALINA PALITO, TIPO AAA/LR03, TENSÃO NOMINAL DE 1,5V, NÃO RECARREGÁVEL, LIVRE DE CHUMBO, CÁDMIO E MERCÚRIO. EMBALAGEM CONTENDO NOME DO FABRICANTE, DATA DE FABRICAÇÃO (OU A INDICAÇÃO EXPRESSA DA DATA DE EXPIRAÇÃO DA VALIDADE COM MÊS E ANO) E PRAZO DE VALIDADE SUPERIOR A 12 (DOZE) MESES, A PARTIR DA DATA DE RECEBIMENTO. PRODUTO DEVERÁ MANTER AS CONDIÇÕES DE USO INALTERADAS POR, NO MÍNIMO, ESTE PERÍODO. MARCAS DE REFERÊNCIA: BIC, DURACELL, ENERGIZER, EVEREADY, PANASONIC, RAYOVAC.	UNIDADE	R\$ 1,96	130	R\$ 254,80
EBC260007	419861	PILHA ALCALINA MÉDIA TIPO C, TENSÃO NOMINAL DE 1,5V, NÃO RECARREGÁVEL, LIVRE DE CHUMBO, CÁDMIO E MERCÚRIO. EMBALAGEM CONTENDO NOME DO FABRICANTE, DATA DE FABRICAÇÃO (OU A INDICAÇÃO EXPRESSA DA DATA DE EXPIRAÇÃO DA VALIDADE COM MÊS E ANO) E PRAZO DE VALIDADE SUPERIOR A 12 (DOZE) MESES, A PARTIR DA DATA DE RECEBIMENTO. PRODUTO DEVERÁ MANTER AS CONDIÇÕES DE USO INALTERADAS POR, NO MÍNIMO, ESTE PERÍODO. MARCAS DE REFERÊNCIA: BIC, DURACELL, ENERGIZER, EVEREADY, PANASONIC, RAYOVAC.	UNIDADE	R\$ 8,42	130	R\$ 1.094,60

EBC260006	231790	PILHA ALCALINA GRANDE TIPO D, TENSÃO NOMINAL DE 1,5V, NÃO RECARREGÁVEL, LIVRE DE CHUMBO, CÁDMIO E MERCÚRIO. EMBALAGEM CONTENDO NOME DO FABRICANTE, DATA DE FABRICAÇÃO (OU A INDICAÇÃO EXPRESSA DA DATA DE EXPIRAÇÃO DA VALIDADE COM MÊS E ANO) E PRAZO DE VALIDADE SUPERIOR A 12 (DOZE) MESES, A PARTIR DA DATA DE RECEBIMENTO. PRODUTO DEVERÁ MANTER AS CONDIÇÕES DE USO INALTERADAS POR, NO MÍNIMO, ESTE PERÍODO. MARCAS DE REFERÊNCIA: BIC, DURACELL, ENERGIZER, EVEREADY, PANASONIC, RAYOVAC.	UNIDADE	R\$	9,10	65	R\$	591,50
EBC210003	419326	ESPONJA DUPLA FACE PARA LIMPEZA GERAL, MATERIAL ESPUMA/ FIBRA SINTÉTICA ABRASIVA, FORMATO RETANGULAR, ABRASIVIDADE ALTA/ MÍNIMA, APLICAÇÃO LIMPEZA GERAL, CARACTERÍSTICAS ADICIONAIS UMA FACE MACIA, OUTRA ÁSPERA. O PRODUTO DEVERÁ MANTER AS CONDIÇÕES DE USO INALTERADAS POR, NO MÍNIMO, 12 (DOZE) MESES, CONTADOS DA DATA DO RECEBIMENTO	UNIDADE	R\$	0,81	130	R\$	105,30
EBC210002	226342	COPO DESCARTÁVEL PARA CONSUMO DE CAFÉ, COM CAPACIDADE PARA 50 ML, MATERIAL: PLÁSTICO DO TIPO POLIPROPILENO, APLICAÇÃO: SERVIÇO INFORMAL, TAMANHO: MÉDIO, CARACTERÍSTICAS ADICIONAIS: DESCARTÁVEL.DIMENSÕES APROXIMADAS (C X L X A): 5,1CM x 5,1CM x 4,1CM. O PRODUTO DEVERÁ MANTER AS CONDIÇÕES DE USO INALTERADAS POR, NO MÍNIMO, 12 (DOZE) MESES, CONTADOS DA DATA DO RECEBIMENTO. PACOTE COM 100 UNIDADES.	PACOTE COM 100 UNIDADES	R\$	3,04	130	R\$	395,20
EBC190016	477927	SUPORTE PARA COLETOR DE PAPELÃO, DESENVOLVIDOS NO TAMANHO ADEQUADO PARA SUA PRECISÃO, PODENDO SER USADO SOB UMA BANCADA OU FIXADO NA PAREDE, SENDO INDICADA UMA DISTÂNCIA DE, NO MÍNIMO, 1,20M DO CHÃO. FEITO EM AÇO E COM PINTURA EM EPÓX, ACOMPANHA PARAFUSO E BUCHA PARA SUA FIXAÇÃO NA PAREDE. CAPACIDADE PARA ARMAZENAR UM COLETOR DE RESÍDUO PERFURO-CORTANTE COM CAPACIDADE PARA 13 LITROS. DIMENSÕES APROXIMADAS (C X L X A): 24CM X 29CM X 22,50CM. O PRODUTO DEVERÁ MANTER AS CONDIÇÕES DE USO INALTERADAS POR, NO MÍNIMO, 12 (DOZE) MESES, CONTADOS DA DATA DO RECEBIMENTO	UNIDADE	R\$	55,24	26	R\$	1.436,24
EBC190014	219921	SACO PLÁSTICO MULTIUSO TRANSPARENTE PARA ARMAZENAMENTO E TRANSPORTE DE PRODUTOS, INCLUSIVE DE ALIMENTOS. TIPO SELADORA. PODE UTILIZADO EM FREEZER, GELADEIRA OU EM MICROONDAS. MATERIAL: PLÁSTICO. PICOTADO E DESTACÁVEL, PRÁTICO E RESISTENTE. DIMENSÕES APROXIMADAS: 30CM X 40CM. PESO: 5KG. EMBALAGEM DO MATERIAL QUE GARANTA A INTEGRIDADE DO PRODUTO. O PRODUTO DEVERÁ MANTER AS CONDIÇÕES DE USO INALTERADAS POR, NO MÍNIMO, 12 (DOZE) MESES, CONTADOS DA DATA DO RECEBIMENTO	CENTO	R\$	6,35	260	R\$	1.651,00
EBC190013	350420	SACO PLÁSTICO MULTIUSO TRANSPARENTE PARA ARMAZENAMENTO E TRANSPORTE DE PRODUTOS, INCLUSIVE DE ALIMENTOS. TIPO SELADORA. PODE UTILIZADO EM FREEZER, GELADEIRA OU EM MICROONDAS. MATERIAL: PLÁSTICO. PICOTADO E DESTACÁVEL, PRÁTICO E RESISTENTE. DIMENSÕES APROXIMADAS: 25CM X 35CM. PESO: 3KG. EMBALAGEM DO MATERIAL QUE GARANTA A INTEGRIDADE DO PRODUTO. O PRODUTO DEVERÁ MANTER AS CONDIÇÕES DE USO INALTERADAS POR, NO MÍNIMO, 12 (DOZE) MESES, CONTADOS DA DATA DO RECEBIMENTO	CENTO	R\$	7,63	260	R\$	1.983,80

EBC190012	406603	SACO PLÁSTICO MULTIUSO TRANSPARENTE PARA ARMAZENAMENTO E TRANSPORTE DE PRODUTOS, INCLUSIVE DE ALIMENTOS. TIPO SELADORA. PODE UTILIZADO EM FREEZER, GELADEIRA OU EM MICROONDAS. MATERIAL: PLÁSTICO. PICOTADO E DESTACÁVEL, PRÁTICO E RESISTENTE. DIMENSÕES APROXIMADAS: 20CM X 30CM. PESO: 2KG. EMBALAGEM DO MATERIAL QUE GARANTA A INTEGRIDADE DO PRODUTO. O PRODUTO DEVERÁ MANTER AS CONDIÇÕES DE USO INALTERADAS POR, NO MÍNIMO, 12 (DOZE) MESES, CONTADOS DA DATA DO RECEBIMENTO	CENTO	R\$	7,63	260	R\$	1.983,80
EBC190011	219922	SACO PLÁSTICO MULTIUSO TRANSPARENTE PARA ARMAZENAMENTO E TRANSPORTE DE PRODUTOS, INCLUSIVE DE ALIMENTOS. TIPO SELADORA. PODE UTILIZADO EM FREEZER, GELADEIRA OU EM MICROONDAS. MATERIAL: PLÁSTICO. PICOTADO E DESTACÁVEL, PRÁTICO E RESISTENTE. DIMENSÕES APROXIMADAS: 40CM X 60CM. PESO: 10KG. EMBALAGEM DO MATERIAL QUE GARANTA A INTEGRIDADE DO PRODUTO. O PRODUTO DEVERÁ MANTER AS CONDIÇÕES DE USO INALTERADAS POR, NO MÍNIMO, 12 (DOZE) MESES, CONTADOS DA DATA DO RECEBIMENTO	CENTO	R\$	8,30	260	R\$	2.158,00
EBC190009	440739	CAIXA PLÁSTICA ORGANIZADORA COM TAMPAS REMOVÍVEIS E PRESILHAS LATERAIS, MATERIAL DE ESTRUTURA DE PLÁSTICO DO TIPO POLIPROPILENO, MATERIAL COM BOA DURABILIDADE, ATÓXICO E RECICLÁVEL, NÃO PREJUDICANDO O MEIO AMBIENTE. MULTIUSO, PODENDO SER USADA EM ARMÁRIOS, CLOSETS, GUARDA-ROUPAS, DISPENSAS OU EM QUALQUER LOCAL DESEJADO. POR SER INCOLOR, FACILITA A VISUALIZAÇÃO DOS OBJETOS DENTRO DA CAIXA E FAVORECE A ORGANIZAÇÃO. TEM UM FORMATO QUE FACILITA O TRANSPORTE E O EMPILHAMENTO DE VÁRIAS CAIXAS. ALÉM DISSO, É UM PRODUTO DE FÁCIL LIMPEZA. POSSUI SUPORTE PARA MÃO NA PRÓPRIA CAIXA. PRÁTICA, RESISTENTE, EM FORMATO RETANGULAR. TRANSPARENTE. IDEAL PARA USO CORPORATIVO. DIMENSÕES APROXIMADAS (C X L X A): <b>60CM X 40CM X 30CM, VOLUME APROXIMADO: 38 A 50 LT.</b>	UNIDADE	R\$	46,60	13	R\$	605,80
EBC190008	440730	CAIXA PLÁSTICA ORGANIZADORA COM TAMPAS REMOVÍVEIS E PRESILHAS LATERAIS, MATERIAL DE ESTRUTURA DE PLÁSTICO DO TIPO POLIPROPILENO, MATERIAL COM BOA DURABILIDADE, ATÓXICO E RECICLÁVEL, NÃO PREJUDICANDO O MEIO AMBIENTE. MULTIUSO, PODENDO SER USADA EM ARMÁRIOS, CLOSETS, GUARDA-ROUPAS, DISPENSAS OU EM QUALQUER LOCAL DESEJADO. POR SER INCOLOR, FACILITA A VISUALIZAÇÃO DOS OBJETOS DENTRO DA CAIXA E FAVORECE A ORGANIZAÇÃO. TEM UM FORMATO QUE FACILITA O TRANSPORTE E O EMPILHAMENTO DE VÁRIAS CAIXAS. ALÉM DISSO, É UM PRODUTO DE FÁCIL LIMPEZA. POSSUI SUPORTE PARA MÃO NA PRÓPRIA CAIXA. PRÁTICA, RESISTENTE, EM FORMATO RETANGULAR. TRANSPARENTE. IDEAL PARA USO CORPORATIVO. DIMENSÕES APROXIMADAS (C X L X A): <b>55CM X 34CM X 19CM, VOLUME APROXIMADO: 26 A 30 LT.</b>	UNIDADE	R\$	50,00	26	R\$	1.300,00
EBC190005	433046	CAIXA PLÁSTICA ORGANIZADORA COM TAMPAS REMOVÍVEIS E PRESILHAS LATERAIS, MATERIAL DE ESTRUTURA DE PLÁSTICO DO TIPO POLIPROPILENO, MATERIAL COM BOA DURABILIDADE, ATÓXICO E RECICLÁVEL, NÃO PREJUDICANDO O MEIO AMBIENTE. MULTIUSO, PODENDO SER USADA EM ARMÁRIOS, CLOSETS, GUARDA-ROUPAS, DISPENSAS OU EM QUALQUER LOCAL DESEJADO. POR SER INCOLOR, FACILITA A	UNIDADE	R\$	57,00	26	R\$	1.482,00

		<p>VISUALIZAÇÃO DOS OBJETOS DENTRO DA CAIXA E FAVORECE A ORGANIZAÇÃO. TEM UM FORMATO QUE FACILITA O TRANSPORTE E O EMPILHAMENTO DE VÁRIAS CAIXAS. ALÉM DISSO, É UM PRODUTO DE FÁCIL LIMPEZA. POSSUI SUPORTE PARA MÃO NA PRÓPRIA CAIXA. PRÁTICA, RESISTENTE, EM FORMATO RETANGULAR. TRANSPARENTE. IDEAL PARA USO CORPORATIVO. DIMENSÕES APROXIMADAS (C X L X A): <b>46CM X 64CM X 42CM, VOLUME APROXIMADO: 80 A 85 LT.</b></p>							
EBC190004	459378	<p>CAIXA DE PLÁSTICO POLIONDA PARA ARQUIVO MORTO, USO EM ESCRITÓRIO. A CAIXA DEVERÁ SER EM PLÁSTICO CORRUGADO POLIONDA, CORES VARIADAS (AMARELO, AZUL, VERDE E VERMELHO). DIMENSÕES APROXIMADAS: 380MM X 170MM X 290MM, ACEITAS VARIAÇÕES DE 5% EM CADA MEDIDA LINEAR. IDEAL PARA USO CORPORATIVO, PRODUTO DEVERÁ MANTER AS CONDIÇÕES DE USO INALTERADAS POR, NO MÍNIMO, 12 (DOZE) MESES, CONTADOS DA DATA DO RECEBIMENTO. MARCAS DE REFERÊNCIA: DELLO, POLIBRAS</p>	UNIDADE	R\$	5,52	130	R\$	717,60	
EBC190003	231563	<p>CAIXA DE PAPELÃO PARA ARQUIVO MORTO, USO EM ESCRITÓRIO. A CAIXA DEVERÁ SER EM PAPELÃO ONDULADO, REVESTIDO EM CARTÃO KRAFT. FECHAMENTO COM TRAVAS. GRAMATURA MÍNIMA: 410G/M². DIMENSÕES: 350MM X 135MM X 250MM, ACEITAS VARIAÇÕES DE 5% EM CADA MEDIDA LINEAR. IDEAL PARA USO CORPORATIVO, PRODUTO DEVERÁ MANTER AS CONDIÇÕES DE USO INALTERADAS POR, NO MÍNIMO, 12 (DOZE) MESES, CONTADOS DA DATA DO RECEBIMENTO. MARCAS DE REFERÊNCIA: DELLO, TILIBRA.</p>	CAIXA 100,00 UN	R\$	4,21	130	R\$	547,30	
EBC190001	206995	<p>BARBANTE DE ALGODÃO CRU, 100% ALGODÃO, IDEAL PARA CROCHÊ, TRICÔ E ARTESANATO, COM QUALIDADE FIO A FIO. PRODUTO DEVE APRESENTAR QUALIDADE, BELEZA E MACIEZ, PARA QUE SEJA POSSÍVEL DESENVOLVER TRABALHOS ARTESANAIS COM O MÁXIMO DE CRIATIVIDADE. PRODUZIDO DE FORMA SUSTENTÁVEL, QUE PERMITE A VERSATILIDADE EM SEU USO. QUANTIDADE FIOS:8 UN, ACABAMENTO SUPERFICIAL:CRÚ. IDEAL PARA USO CORPORATIVO. O PRODUTO DEVERÁ MANTER AS CONDIÇÕES DE USO INALTERADAS POR, NO MÍNIMO, 12 (DOZE) MESES, CONTADOS DA DATA DO RECEBIMENTO. MARCAS DE REFERÊNCIA: VONDER</p>	ROLO 250,00 G	R\$	19,68	13	R\$	255,84	
EBC160090	278330	<p>TESOURA, COMPRIMENTO:20 CM. USO GERAL. LÂMINAS DE AÇO INOXIDÁVEL COM TRATAMENTO TÉRMICO. CABO EM POLIPROPILENO REFORÇADO. IDEAL PARA USO CORPORATIVO. O PRODUTO DEVERÁ MANTER AS CONDIÇÕES DE USO INALTERADAS POR, NO MÍNIMO, 12 (DOZE) MESES, CONTADOS DA DATA DO RECEBIMENTO. MARCAS DE REFERÊNCIA: MUNDIAL, TRAMONTINA.</p>	UNIDADE	R\$	6,88	39	R\$	268,32	
EBC160087	394469	<p>RÉGUA ESCRITÓRIO, TRANSPARENTE EM POLIESTIRENO. DIMENSÕES MÍNIMAS: 30CM X 25MM X 1MM DE ESPESSURA. GRADUAÇÃO: CENTÍMETRO E MILÍMETRO. COR:CRISTAL, CARACTERÍSTICAS ADICIONAIS:TRANSPARENTE. IDEAL PARA USO CORPORATIVO. O PRODUTO DEVERÁ MANTER AS CONDIÇÕES DE USO INALTERADAS POR, NO MÍNIMO, 12 (DOZE) MESES, CONTADOS DA DATA DO RECEBIMENTO. MARCAS DE REFERÊNCIA: ACRIMET</p>	UNIDADE	R\$	1,45	39	R\$	56,55	
EBC160086	228661	<p>QUADRO BRANCO, MATERIAL:FÓRMICA BRANCA BRILHANTE, ACABAMENTO SUPERFICIAL MOLDURA:ALUMÍNIO, COR MOLDURA:NATURAL,</p>	UNIDADE	R\$	203,33	6,5	R\$	1.321,65	

		FINALIDADE:LANÇAMENTO INFORMAÇÕES, LARGURA:120 CM, COMPRIMENTO:200 CM, CARACTERÍSTICAS ADICIONAIS:MAGNÉTICO, TIPO FIXAÇÃO:PAREDE. IDEAL PARA USO CORPORATIVO. O PRODUTO DEVERÁ MANTER AS CONDIÇÕES DE USO INALTERADAS POR, NO MÍNIMO, 12 (DOZE) MESES, CONTADOS DA DATA DO RECEBIMENTO.							
EBC160085	464327	QUADRO BRANCO, MATERIAL:FÓRMICA BRANCA BRILHANTE, ACABAMENTO SUPERFICIAL MOLDURA:ALUMÍNIO, COR MOLDURA:NATURAL, FINALIDADE:LANÇAMENTO INFORMAÇÕES, LARGURA: 90CM, COMPRIMENTO:200 CM, CARACTERÍSTICAS ADICIONAIS:MAGNÉTICO, TIPO FIXAÇÃO:PAREDE. IDEAL PARA USO CORPORATIVO. O PRODUTO DEVERÁ MANTER AS CONDIÇÕES DE USO INALTERADAS POR, NO MÍNIMO, 12 (DOZE) MESES, CONTADOS DA DATA DO RECEBIMENTO.	UNIDADE	R\$	159,13	13	R\$	2.068,69	
EBC160084	278851	PRANCHETA PORTÁTIL DE ACRÍLICO, MATERIAL:ACRÍLICO, COMPRIMENTO:233 MM, LARGURA:320 MM, ESPESSURA:3 MM, COR:FUMÊ, CARACTERÍSTICAS ADICIONAIS:COM PRENDEDOR NIQUELADO. IDEAL PARA USO CORPORATIVO. O PRODUTO DEVERÁ MANTER AS CONDIÇÕES DE USO INALTERADAS POR, NO MÍNIMO, 12 (DOZE) MESES, CONTADOS DA DATA DO RECEBIMENTO. MARCAS DE REFERÊNCIA: ACRIMET, WALEU.	UNIDADE	R\$	12,80	65	R\$	832,00	
EBC160082	233848	PINCEL QUADRO BRANCO / MAGNÉTICO, MATERIAL:PLÁSTICO, MATERIAL PONTA:FELTRO, TIPO CARGA:DESCARTÁVEL, COR: VERMELHA. PONTA DE FELTRO CHANFRADO.MONOCROMÁTICO EM COR SÓLIDA. IDEAL PARA USO CORPORATIVO. O PRODUTO DEVERÁ MANTER AS CONDIÇÕES DE USO INALTERADAS POR, NO MÍNIMO, 12 (DOZE) MESES, CONTADOS DA DATA DO RECEBIMENTO. MARCAS DE REFERÊNCIA: BIC, FABER-CASTELL, PILOT.	UNIDADE	R\$	2,88	130	R\$	374,40	
EBC160081	233847	PINCEL QUADRO BRANCO / MAGNÉTICO, MATERIAL:PLÁSTICO, MATERIAL PONTA:FELTRO, TIPO CARGA:DESCARTÁVEL, COR: PRETA. PONTA DE FELTRO CHANFRADO.MONOCROMÁTICO EM COR SÓLIDA. IDEAL PARA USO CORPORATIVO. O PRODUTO DEVERÁ MANTER AS CONDIÇÕES DE USO INALTERADAS POR, NO MÍNIMO, 12 (DOZE) MESES, CONTADOS DA DATA DO RECEBIMENTO. MARCAS DE REFERÊNCIA: BIC, FABER-CASTELL, PILOT.	UNIDADE	R\$	2,88	130	R\$	374,40	
EBC160080	233845	PINCEL QUADRO BRANCO / MAGNÉTICO, MATERIAL:PLÁSTICO, MATERIAL PONTA:FELTRO, TIPO CARGA:DESCARTÁVEL, COR:AZUL. PONTA DE FELTRO CHANFRADO.MONOCROMÁTICO EM COR SÓLIDA. IDEAL PARA USO CORPORATIVO. O PRODUTO DEVERÁ MANTER AS CONDIÇÕES DE USO INALTERADAS POR, NO MÍNIMO, 12 (DOZE) MESES, CONTADOS DA DATA DO RECEBIMENTO. MARCAS DE REFERÊNCIA: BIC, FABER-CASTELL, PILOT.	UNIDADE	R\$	2,89	130	R\$	375,70	
EBC160079	202040	PINCEL ATÔMICO PERMANENTE. PONTA DE FELTRO CHANFRADO. CARGA DESCARTÁVEL. MONOCROMÁTICO EM COR SÓLIDA VERMELHA. IDEAL PARA USO CORPORATIVO. O PRODUTO DEVERÁ MANTER AS CONDIÇÕES DE USO INALTERADAS POR, NO MÍNIMO, 12 (DOZE) MESES, CONTADOS DA DATA DO RECEBIMENTO. MARCAS DE REFERÊNCIA: BIC, FABER-CASTELL, PILOT.	UNIDADE	R\$	2,04	130	R\$	265,20	
EBC160078	202040	PINCEL ATÔMICO PERMANENTE. PONTA DE FELTRO CHANFRADO. CARGA DESCARTÁVEL. MONOCROMÁTICO EM COR SÓLIDA PRETA. IDEAL PARA USO	UNIDADE	R\$	2,04	130	R\$	265,20	

		CORPORATIVO. O PRODUTO DEVERÁ MANTER AS CONDIÇÕES DE USO INALTERADAS POR, NO MÍNIMO, 12 (DOZE) MESES, CONTADOS DA DATA DO RECEBIMENTO. MARCAS DE REFERÊNCIA: BIC, FABER-CASTELL, PILOT.						
EBC160077	202040	PINCEL ATÔMICO PERMANENTE. PONTA DE FELTRO CHANFRADO. CARGA DESCARTÁVEL. MONOCROMÁTICO EM COR SÓLIDA AZUL. IDEAL PARA USO CORPORATIVO. O PRODUTO DEVERÁ MANTER AS CONDIÇÕES DE USO INALTERADAS POR, NO MÍNIMO, 12 (DOZE) MESES, CONTADOS DA DATA DO RECEBIMENTO. MARCAS DE REFERÊNCIA: BIC, FABER-CASTELL, PILOT.	UNIDADE	R\$	2,04	130	R\$	265,20
EBC160076	434774	PERFURADOR MÉDIO DE MESA PARA PAPEL. COM 2 FUROS UNIVERSAIS. TIPO:MESA. CAPACIDADE MÍNIMA DE 40 FOLHAS DE 75G/M². EM METAL PINTADO. BASE PLÁSTICA. COM REGULADOR DE TAMANHO DO PAPEL PARA CENTRALIZAÇÃO DOS FUROS E DEPÓSITO. FUNCIONAMENTO:MANUAL, CARACTERÍSTICAS ADICIONAIS:COM MARGINADOR E APARADOR, QUANTIDADE FUROS:2 UN. IDEAL PARA USO CORPORATIVO. O PRODUTO DEVERÁ MANTER AS CONDIÇÕES DE USO INALTERADAS POR, NO MÍNIMO, 12 (DOZE) MESES, CONTADOS DA DATA DO RECEBIMENTO. MARCAS DE REFERÊNCIA: JOCAR, LYKE.	UNIDADE	R\$	39,00	13	R\$	507,00
EBC160075	425254	PERCEVEJO EM AÇO ,MATERIAL:METAL, TRATAMENTO SUPERFICIAL:LATONADO, TAMANHO:2, COM TRATAMENTO ANTIFERRUGEM. DIÂMETRO DA CABEÇA DE 10MM (ACEITAS VARIAÇÕES DE ATÉ 10%). IDEAL PARA USO CORPORATIVO. O PRODUTO DEVERÁ MANTER AS CONDIÇÕES DE USO INALTERADAS POR, NO MÍNIMO, 12 (DOZE) MESES, CONTADOS DA DATA DO RECEBIMENTO. MARCAS DE REFERÊNCIA: ACC, BACCHI, JOCAR,	CAIXA COM 100 UNIDADES	R\$	4,61	130	R\$	599,30
EBC160074	356601	PASTA ARQUIVO PLÁSTICA POLIIONDA, COM ELÁSTICO. COR AZUL. MATERIAL:POLIPROPILENO, TIPO:COM ABAS. IDEAL PARA ORGANIZAÇÃO DE ITENS ESCOLARES E DOCUMENTOS EM GERAL. ÓTIMA OPÇÃO PARA TRANSPORTE DE DOCUMENTOS. LARGURA:235 MM, ALTURA:335 MM, LOMBADA ESTREITA DE 50 MM. ACEITAS VARIAÇÕES DE 5% EM CADA MEDIDA LINEAR. CARACTERÍSTICAS ADICIONAIS:COM ELÁSTICO.IDEAL PARA USO CORPORATIVO. O PRODUTO DEVERÁ MANTER AS CONDIÇÕES DE USO INALTERADAS POR, NO MÍNIMO, 12 (DOZE) MESES, CONTADOS DA DATA DO RECEBIMENTO. MARCAS DE REFERÊNCIA: DELLO, POLIBRAS	UNIDADE	R\$	4,47	130	R\$	581,10
EBC160073	382405	PASTA ARQUIVO PLÁSTICA POLIIONDA, COM ELÁSTICO. COR AZUL. MATERIAL:POLIPROPILENO, TIPO:COM ABAS. IDEAL PARA ORGANIZAÇÃO DE ITENS ESCOLARES E DOCUMENTOS EM GERAL. ÓTIMA OPÇÃO PARA TRANSPORTE DE DOCUMENTOS. LARGURA:235 MM, ALTURA:335 MM, LOMBADA ESTREITA DE 20 MM. ACEITAS VARIAÇÕES DE 5% EM CADA MEDIDA LINEAR. CARACTERÍSTICAS ADICIONAIS:COM ELÁSTICO. IDEAL PARA USO CORPORATIVO. O PRODUTO DEVERÁ MANTER AS CONDIÇÕES DE USO INALTERADAS POR, NO MÍNIMO, 12 (DOZE) MESES, CONTADOS DA DATA DO RECEBIMENTO. MARCAS DE REFERÊNCIA: DELLO, POLIBRAS	UNIDADE	R\$	4,36	130	R\$	566,80
EBC160070	233894	PASTA COLECIONADORA PARA ARQUIVO EM PROLIPROPILENO COM TEXTURA DE ALTA QUALIDADE. USO EM ESCRITÓRIO. POSSUI ABAS PARA FIXAR OS DOCUMENTOS NO INTERIOR DA PASTA E ELÁSTICO PARA FECHAMENTO COM TERMINAÇÃO EM PLÁSTICO.	UNIDADE	R\$	3,02	130	R\$	392,60

		SEM LOMBO. IDEAL PARA FIXAR MELHOR OS PAPÉIS DENTRO, SEM PERIGO DE CAIR, E COM ELÁSTICO (REFORÇADO COM ILHÓS) PARA UM FECHAMENTO COM MAIS SEGURANÇA. IDEAL PARA GUARDAR TRABALHOS DE ESCOLA, DOCUMENTOS OU QUALQUER PAPEL QUE PRECISAR, TIPO:SIMPLES COM ABAS, LARGURA:230 MM, ALTURA:360 MM (ACEITAS VARIAÇÕES DE ATÉ 10%). CARACTERÍSTICAS ADICIONAIS:COM ELÁSTICO. IDEAL PARA USO CORPORATIVO. O PRODUTO DEVERÁ MANTER AS CONDIÇÕES DE USO INALTERADAS POR, NO MÍNIMO, 12 (DOZE) MESES, CONTADOS DA DATA DO RECEBIMENTO. MASRCAS DE REFERÊNCIA: ACP, DAC, POLIBRÁS, DELLO LINE.						
EBC160069	437764	PASTA COLEZIONADORA PARA ARQUIVO EM CARTÃO DUPLEX (250G/M²) PINTADO E PLASTIFICADO NA COR. REFORÇADA COM ILHÓS. CORES VARIADAS (AMARELO, AZUL, VERDE E VERMELHO). COM TEXTURA DE ALTA QUALIDADE. USO EM ESCRITÓRIO. POSSUI ABAS PARA FIXAR OS DOCUMENTOS NO INTERIOR DA PASTA E ELÁSTICO PARA FECHAMENTO COM TERMINAÇÃO EM PLÁSTICO. SEM LOMBO. IDEAL PARA FIXAR MELHOR OS PAPÉIS DENTRO, SEM PERIGO DE CAIR, E COM ELÁSTICO (REFORÇADO COM ILHÓS) PARA UM FECHAMENTO COM MAIS SEGURANÇA. IDEAL PARA GUARDAR TRABALHOS DE ESCOLA, DOCUMENTOS OU QUALQUER PAPEL QUE PRECISAR, TIPO:SIMPLES COM ABAS, LARGURA:230 MM, ALTURA:360 MM (ACEITAS VARIAÇÕES DE ATÉ 10%). CARACTERÍSTICAS ADICIONAIS:COM ELÁSTICO. O IDEAL PARA USO CORPORATIVO. O PRODUTO DEVERÁ MANTER AS CONDIÇÕES DE USO INALTERADAS POR, NO MÍNIMO, 12 (DOZE) MESES, CONTADOS DA DATA DO RECEBIMENTO. MASRCAS DE REFERÊNCIA: ACP, DAC, POLIBRÁS, DELLO LINE.	UNIDADE	R\$	2,00	130	R\$	260,00
EBC160068	348958	PASTA ARQUIVO CATALOGADORA PARA USO EM ESCRITÓRIO, EM LAMINADO, MATERIAL: PAPELÃO REVESTIDO DE PVC, TIPO:CATÁLOGO, LARGURA:240 MM, ALTURA:330 MM (ACEITAS VARIAÇÕES DE ATÉ 10%). COR:PRETA, 4 FUIROS. CAPACIDADE:50 SACOS PLÁSTICOS FOLHAS, APLICAÇÃO:ARQUIVO DE DOCUMENTO. IDEAL PARA USO CORPORATIVO. O PRODUTO DEVERÁ MANTER AS CONDIÇÕES DE USO INALTERADAS POR, NO MÍNIMO, 12 (DOZE) MESES, CONTADOS DA DATA DO RECEBIMENTO. MASRCAS DE REFERÊNCIA: ACP, DAC, POLIBRÁS.	UNIDADE	R\$	17,06	26	R\$	443,56
EBC160067	281981	PASTA ARQUIVO CATALOGADORA PARA USO EM ESCRITÓRIO, EM LAMINADO, MATERIAL: PAPELÃO REVESTIDO DE PVC, TIPO:CATÁLOGO, LARGURA:240 MM, ALTURA:330 MM (ACEITAS VARIAÇÕES DE ATÉ 10%). COR:PRETA, 4 FUIROS. CAPACIDADE:30 SACOS PLÁSTICOS FOLHAS, APLICAÇÃO:ARQUIVO DE DOCUMENTO. IDEAL PARA USO CORPORATIVO. O PRODUTO DEVERÁ MANTER AS CONDIÇÕES DE USO INALTERADAS POR, NO MÍNIMO, 12 (DOZE) MESES, CONTADOS DA DATA DO RECEBIMENTO. MASRCAS DE REFERÊNCIA: ACP, DAC, POLIBRÁS.	UNIDADE	R\$	19,13	26	R\$	497,38
EBC160066	470147	PASTA ARQUIVO CATALOGADORA PARA USO EM ESCRITÓRIO, EM LAMINADO, MATERIAL: PAPELÃO REVESTIDO DE PVC, TIPO:CATÁLOGO, LARGURA:240 MM, ALTURA:330 MM (ACEITAS VARIAÇÕES DE ATÉ 10%). COR:PRETA, 4 FUIROS. CAPACIDADE:10 SACOS PLÁSTICOS FOLHAS, APLICAÇÃO:ARQUIVO DE DOCUMENTO. IDEAL PARA USO CORPORATIVO. O PRODUTO DEVERÁ MANTER AS CONDIÇÕES DE USO	UNIDADE	R\$	14,90	26	R\$	387,40

INALTERADAS POR, NO MÍNIMO, 12 (DOZE) MESES, CONTADOS DA DATA DO RECEBIMENTO. MASRCAS DE REFERÊNCIA: ACP, DAC, POLIBRÁS.								
EBC160065	251241	PASTA ARQUIVO USUAL TIPO AZ PARA USO EM ESCRITÓRIO, LOMBO LARGO, FRAMA COM REVESTIMENTO EXTERNO EM PAPEL Prensado PLASTIFICADO, MECANISMO E OLHAL NIQUELADOS DE ALTA QUALIDADE. PAPELETA COM MAIOR DIMENSÃO PROPORCIONANDO MAIS ESPAÇO PARA IDENTIFICAÇÃO DO CONTEÚDO DA PASTA.TIPO:A Z, LARGURA:280 MM, ALTURA:350 MM, LOMBADA:80 MM. (ACEITAS VARIAÇÕES DE ATÉ 10%). VISOR PLASTICO COM ETIQUETA NA LOMBADA. PRENDEDOR INTERNO:FERRAGEM NIQUELADA DE ALTA PRECISÃO. ACOMPANHA COMPRESSOR PLÁSTICO PARA FIXAÇÃO DO PAPEL. IDEAL PARA USO CORPORATIVO. O PRODUTO DEVERÁ MANTER AS CONDIÇÕES DE USO INALTERADAS POR, NO MÍNIMO, 12 (DOZE) MESES, CONTADOS DA DATA DO RECEBIMENTO. MASRCAS DE REFERÊNCIA: ACP, DAC, POLIBRÁS.	UNIDADE	R\$	13,95	260	R\$	3.627,00
EBC160064	288649	PASTA ARQUIVO USUAL TIPO AZ PARA USO EM ESCRITÓRIO, LOMBO ESTREITO, FRAMA COM REVESTIMENTO EXTERNO EM PAPEL Prensado PLASTIFICADO, MECANISMO E OLHAL NIQUELADOS DE ALTA QUALIDADE. PAPELETA COM MAIOR DIMENSÃO PROPORCIONANDO MAIS ESPAÇO PARA IDENTIFICAÇÃO DO CONTEÚDO DA PASTA.TIPO:A Z, LARGURA:280 MM, ALTURA:350 MM, LOMBADA:60 MM. (ACEITAS VARIAÇÕES DE ATÉ 10%). VISOR PLASTICO COM ETIQUETA NA LOMBADA. PRENDEDOR INTERNO:FERRAGEM NIQUELADA DE ALTA PRECISÃO. ACOMPANHA COMPRESSOR PLÁSTICO PARA FIXAÇÃO DO PAPEL. IDEAL PARA USO CORPORATIVO. O PRODUTO DEVERÁ MANTER AS CONDIÇÕES DE USO INALTERADAS POR, NO MÍNIMO, 12 (DOZE) MESES, CONTADOS DA DATA DO RECEBIMENTO. MARCAS DE REFERÊNCIA: ACP, DAC, POLIBRÁS.	UNIDADE	R\$	15,67	260	R\$	4.074,20
EBC160063	338184	PASTA ARQUIVO TIPO SANFONADA EM PVC TRANSLÚCIDO PARA USO EM ESCRITÓRIO. MATERIAL:PLÁSTICO RESISTENTE, TIPO:SANFONADA, LARGURA:250 CM, ALTURA:350 CM . (ACEITAS VARIAÇÕES DE ATÉ 10%), APLICAÇÃO:ARQUIVO DE DOCUMENTO, CARACTERÍSTICAS ADICIONAIS: DEVE POSSUIR EM TORNO DE 31 DIVISÓRIAS. IDEAL PARA USO CORPORATIVO. O PRODUTO DEVERÁ MANTER AS CONDIÇÕES DE USO INALTERADAS POR, NO MÍNIMO, 12 (DOZE) MESES, CONTADOS DA DATA DO RECEBIMENTO. MARCAS DE REFERÊNCIA: ACP, DAC, POLIBRÁS.	UNIDADE	R\$	40,25	39	R\$	1.569,75
EBC160061	470835	PAPEL PARA IMPRESSÃO FORMATADO, TIPO:COUCHÊ, . DIMENSÕES: 210MM X 297MM.. EMBALAGEM COM PROTEÇÃO ADEQUADA CONTRA UMIDADE. DEVE POSSUIR CERTIFICAÇÃO FSC OU CONSELHO DE MANEJO FLORESTAL . COR:BRANCO, CARACTERÍSTICA ADICIONAL: ALVURA SUPERIOR . GRAMATURA:210 G/M2, COR:BRANCO, CARACTERÍSTICA ADICIONAL:FOSCO. IDEAL PARA USO CORPORATIVO. O PRODUTO DEVERÁ MANTER AS CONDIÇÕES DE USO INALTERADAS POR, NO MÍNIMO, 12 (DOZE) MESES, CONTADOS DA DATA DO RECEBIMENTO. MARCAS DE REFERÊNCIA: CHAMEX, COPIMAX, REPORT	EMBALAGEM COM 50 FOLHAS	R\$	24,75	26	R\$	643,50
EBC160060	229171	PAPEL ADESIVO PARA ANOTAÇÕES, MODELO DE BLOCO RECADO, TIPO POSTIT, CORES DIVERSAS. MATERIAL:PAPEL. LARGURA:76 MM, COMPRIMENTO:76 MM. (ACEITAS	UNIDADE	R\$	4,86	65	R\$	315,90

		VARIAÇÕES DE ATÉ 10%). TIPO:REMOVÍVEL, CARACTERÍSTICAS ADICIONAIS:AUTO-ADESIVO. IDEAL PARA USO CORPORATIVO. O PRODUTO DEVERÁ MANTER AS CONDIÇÕES DE USO INALTERADAS POR, NO MÍNIMO, 12 (DOZE) MESES, CONTADOS DA DATA DO RECEBIMENTO. MARCAS DE REFERÊNCIA: POSTIT.							
EBC160058	461889	PAPEL PARA IMPRESSÃO. PAPEL BRANCO ALCALINO TAMANHO A4. DIMENSÕES: 210MM X 297MM. GRAMATURA: 75G/M². EMBALAGEM COM PROTEÇÃO ADEQUADA CONTRA UMIDADE. DEVE POSSUIR CERTIFICAÇÃO FSC OU CONSELHO DE MANEJO FLORESTAL . COR:BRANCO, CARACTERÍSTICA ADICIONAL: ALVURA SUPERIOR. IDEAL PARA USO CORPORATIVO. O PRODUTO DEVERÁ MANTER AS CONDIÇÕES DE USO INALTERADAS POR, NO MÍNIMO, 12 (DOZE) MESES, CONTADOS DA DATA DO RECEBIMENTO. MARCAS DE REFERÊNCIA: CHAMEX, COPIMAX, REPORT.	EMBALAGEM COM 500 FOLHAS	R\$	24,31	3900	R\$	94.809,00	
EBC160056	249369	LIVRO PROTOCOLO DE FOLHAS PAUTADAS E NUMERADAS. DIMENSÕES APROXIMADAS: 230MM X 160MM. 100 FOLHAS. GRAMATURA MÍNIMA: DE 54G/M² (MÁXIMO 75G/M²). IDEAL PARA USO CORPORATIVO. O PRODUTO DEVERÁ MANTER AS CONDIÇÕES DE USO INALTERADAS POR, NO MÍNIMO, 12 (DOZE) MESES, CONTADOS DA DATA DO RECEBIMENTO. MARCA DE REFERÊNCIA: SÃO DOMINGOS, MATERIAL:PAPEL OFF-SET, SEQUENCIALMENTE, MATERIAL CAPA:PAPELÃO.	UNIDADE	R\$	11,04	130	R\$	1.435,20	
EBC160054	200694	LIVRO ATA DE FOLHAS NUMERADAS E PAUTADAS, EM PAPEL OFF-SET BRANCO, CAPA DURA NA COR PRETA. QUANTIDADE DE FOLHAS: 200. GRAMATURA MÍNIMA: 56G/M². DIMENSÕES: 310MM X 220MM (ACEITAS VARIAÇÕES DE ATÉ 10%). IDEAL PARA USO CORPORATIVO. O PRODUTO DEVERÁ MANTER AS CONDIÇÕES DE USO INALTERADAS POR, NO MÍNIMO, 12 (DOZE) MESES, CONTADOS DA DATA DO RECEBIMENTO. MARCA DE REFERÊNCIA: SÃO DOMINGOS	UNIDADE	R\$	21,89	130	R\$	2.845,70	
EBC160053	200692	LIVRO ATA DE FOLHAS NUMERADAS E PAUTADAS, EM PAPEL OFF-SET BRANCO, CAPA DURA NA COR PRETA. QUANTIDADE DE FOLHAS: 100. GRAMATURA MÍNIMA: 56G/M². DIMENSÕES: 310MM X 220MM (ACEITAS VARIAÇÕES DE ATÉ 10%). IDEAL PARA USO CORPORATIVO. O PRODUTO DEVERÁ MANTER AS CONDIÇÕES DE USO INALTERADAS POR, NO MÍNIMO, 12 (DOZE) MESES, CONTADOS DA DATA DO RECEBIMENTO. MARCA DE REFERÊNCIA: SÃO DOMINGOS, TILIBRA	UNIDADE	R\$	11,37	130	R\$	1.478,10	
EBC160050	428204	LÁPIS PRETO HB Nº 2, COM MINA DE GRAFITE DE 2MM A 2,8MM. DIMENSÕES: ENTRE 6,9MM E 7,6MM DE DIÂMETRO X MÍNIMO 175MM DE COMPRIMENTO. MATERIAL CORPO:MADEIRA DE MANEJO SUSTENTÁVEL, DUREZA CARGA:B, FORMATO CORPO:SEXTAVADO, MATERIAL CARGA:GRAFITE PRETO Nº2. IDEAL PARA USO CORPORATIVO. O PRODUTO DEVERÁ MANTER AS CONDIÇÕES DE USO INALTERADAS POR, NO MÍNIMO, 12 (DOZE) MESES, CONTADOS DA DATA DO RECEBIMENTO. MARCAS DE REFERÊNCIA: FABER-CASTELL	UNIDADE	R\$	1,10	312	R\$	343,20	
EBC160049	468999	LACRE SEGURANÇA, MATERIAL:PLÁSTICO, COMPRIMENTO APROXIMADO:23 CM, APLICAÇÃO:FECHAMENTO DE PORTAS, TIPO:ESPINHA DE PEIXE, CARACTERÍSTICAS ADICIONAIS:SEM NUMERAÇÃO, COR: <b>VERMELHO</b> . O PRODUTO DEVERÁ MANTER AS CONDIÇÕES DE USO INALTERADAS POR, NO MÍNIMO, 12 (DOZE) MESES, CONTADOS DA DATA DO RECEBIMENTO. MARCAS DE REFERÊNCIA: PLASLOPES.	PACOTE C/ 1000 UNIDADES	R\$	20,26	130	R\$	2.633,80	

EBC160048	468999	LACRE SEGURANÇA, MATERIAL:PLÁSTICO, COMPRIMENTO APROXIMADO:23 CM, APLICAÇÃO:FECHAMENTO DE PORTAS, TIPO:ESPINHA DE PEIXE, CARACTERÍSTICAS ADICIONAIS:SEM NUMERAÇÃO, COR: <b>VERDE</b> . O PRODUTO DEVERÁ MANTER AS CONDIÇÕES DE USO INALTERADAS POR, NO MÍNIMO, 12 (DOZE) MESES, CONTADOS DA DATA DO RECEBIMENTO. MARCAS DE REFERÊNCIA: PLASLOPES.	PACOTE C/ 1000 UNIDADES	R\$	20,19	130	R\$	2.624,70
EBC160046	468999	LACRE SEGURANÇA, MATERIAL:PLÁSTICO, COMPRIMENTO APROXIMADO:23 CM, APLICAÇÃO:FECHAMENTO DE PORTAS, TIPO:ESPINHA DE PEIXE, CARACTERÍSTICAS ADICIONAIS:SEM NUMERAÇÃO, COR: <b>BRANCA</b> . O PRODUTO DEVERÁ MANTER AS CONDIÇÕES DE USO INALTERADAS POR, NO MÍNIMO, 12 (DOZE) MESES, CONTADOS DA DATA DO RECEBIMENTO. MARCAS DE REFERÊNCIA: PLASLOPES.	PACOTE C/ 1000 UNIDADES	R\$	113,44	130	R\$	14.747,20
-	285553	GRAMPEADOR DE MESA, COM ESTRUTURA METÁLICA COM CAPACIDADE PARA ATÉ 20 FOLHAS (GRAMPO FECHADO) PARA PAPEL DE NO MÍNIMO 75G/M²	UNIDADE	R\$	13,68	104	R\$	1.422,72
EBC160042	203137	GRAMPO PARA GRAMPEADOR EM METAL GALVANIZADO, TAMANHO 26/6. IDEAL PARA USO CORPORATIVO. O PRODUTO DEVERÁ MANTER AS CONDIÇÕES DE USO INALTERADAS POR, NO MÍNIMO, 12 (DOZE) MESES, CONTADOS DA DATA DO RECEBIMENTO. MARCAS DE REFERÊNCIA: ACC, BACCHI, CARBEX, CIS, POLY.	CAIXA 5000 UNIDADES	R\$	5,37	260	R\$	1.396,20
EBC160038	389443	FITA ADESIVA, MATERIAL: POLIPROPILENO OU CELOFANE., TIPO:DUPLA FACE, LARGURA:20 MM, COMPRIMENTO MÍNIMO:20 M, APLICAÇÃO:FIXAÇÃO TOMADAS E CANALETAS EM DIVISÓRIAS, CARACTERÍSTICAS ADICIONAIS:TRANSPARENTE, REFERÊNCIA TIPO "VHB". (ACEITAS VARIAÇÕES DE ATÉ 10%). O PRODUTO DEVERÁ MANTER AS CONDIÇÕES DE USO INALTERADAS POR, NO MÍNIMO, 12 (DOZE) MESES, CONTADOS DA DATA DO RECEBIMENTO. MARCAS DE REFERÊNCIA: 3M, ADERE, ALDEBRAS.	UNIDADE	R\$	27,06	65	R\$	1.758,90
EBC160037	278969	FITA ADESIVA CREPE MONOFACE MULTIUSO. LARGURA: 20MM (ACEITAS VARIAÇÕES DE ATÉ 10%). O PRODUTO DEVERÁ MANTER AS CONDIÇÕES DE USO INALTERADAS POR, NO MÍNIMO, 12 (DOZE) MESES, CONTADOS DA DATA DO RECEBIMENTO. REFERÊNCIA: 3M, ADERE, ALDEBRAS.	UNIDADE	R\$	4,34	65	R\$	282,10
EBC160036	279037	FITA ADESIVA, FITA ADESIVA TRANSPARENTE MONOFACE, MATERIAL: POLIPROPILENO OU CELOFANE. LARGURA: 20MM (ACEITAS VARIAÇÕES DE ATÉ 10%). IDEAL PARA USO CORPORATIVO. O PRODUTO DEVERÁ MANTER AS CONDIÇÕES DE USO INALTERADAS POR, NO MÍNIMO, 12 (DOZE) MESES, CONTADOS DA DATA DO RECEBIMENTO., COR:INCOLOR, APLICAÇÃO:MULTIUSO. MARCAS DE REFERÊNCIA: 3M, ADERE, ALDEBRÁS.	UNIDADE	R\$	3,11	65	R\$	202,15
EBC160035	278982	FITA ADESIVA, MATERIAL:POLIPROPILENO TRANSPARENTE, TIPO:MONOFACE, LARGURA:45MM, COMPRIMENTO:50 M, COR:INCOLOR, APLICAÇÃO:MULTIUSO. (ACEITAS VARIAÇÕES DE ATÉ 10%). O PRODUTO DEVERÁ MANTER AS CONDIÇÕES DE USO INALTERADAS POR, NO MÍNIMO, 12 (DOZE) MESES. MARCAS DE REFERÊNCIA: 3M, ADERE E ALDEBRAS.	UNIDADE	R\$	5,31	65	R\$	345,15
EBC160033	429829	EXTRATOR GRAMPO, MATERIAL: EM AÇO INOXIDÁVEL, TIPO:ESPÁTULA, COMPRIMENTO:150 MM, LARGURA:15 MM. IDEAL PARA USO CORPORATIVO. O PRODUTO DEVERÁ MANTER AS CONDIÇÕES DE USO INALTERADAS POR, NO MÍNIMO,	UNIDADE	R\$	2,08	39	R\$	81,12

		12 (DOZE) MESES, CONTADOS DA DATA DO RECEBIMENTO. MARCAS DE REFERÊNCIA: JOCAR, CARBRINK.							
EBC160032	238683	ESTILETE, TIPO:LARGO, ESPESSURA:18 MM, APLICAÇÃO:ESCRITÓRIO. ESTILETE COM CABO EM PLÁSTICO RÍGIDO. LÂMINA DE AÇO CARBONO DE 18MM DE LARGURA. AVANÇO GRADUÁVEL COM TRAVA DE SEGURANÇA.IDEAL PARA USO CORPORATIVO. O PRODUTO DEVERÁ MANTER AS CONDIÇÕES DE USO INALTERADAS POR, NO MÍNIMO, 12 (DOZE) MESES, CONTADOS DA DATA DO RECEBIMENTO. MARCAS DE REFERÊNCIA: JOCAR, WORKER	UNIDADE	R\$	2,08	130	R\$	270,40	
EBC160031	425338	ESPIRAL PARA ENCADERNAÇÃO, EM PVC, CORES (BRANCO, PRETO E TRANSPARENTE), DIÂMETRO: 14MM. COMPRIMENTO APROXIMADO: 330MM. IDEAL PARA USO CORPORATIVO. O PRODUTO DEVERÁ MANTER AS CONDIÇÕES DE USO INALTERADAS POR, NO MÍNIMO, 12 (DOZE) MESES, CONTADOS DA DATA DO RECEBIMENTO. MARCA DE REFERÊNCIA: PLASPIRAL.	UNIDADE	R\$	0,33	130	R\$	42,90	
EBC160030	452049	ESPIRAL PARA ENCADERNAÇÃO, EM PVC, CORES (BRANCO, PRETO E TRANSPARENTE), DIÂMETRO: 12MM. COMPRIMENTO APROXIMADO: 330MM. IDEAL PARA USO CORPORATIVO. O PRODUTO DEVERÁ MANTER AS CONDIÇÕES DE USO INALTERADAS POR, NO MÍNIMO, 12 (DOZE) MESES, CONTADOS DA DATA DO RECEBIMENTO. MARCA DE REFERÊNCIA: PLASPIRAL.	UNIDADE	R\$	0,33	130	R\$	42,90	
EBC160029	459301	ENVELOPE PADRÃO PARA CONVITE, MATERIAL:OFFSET, MODELO:OFÍCIO, TAMANHO (C X L):114 X 229 MM, COR:BRANCO, GRAMATURA:75 G/M2. (ACEITAS VARIAÇÕES DE ATÉ 10%). IDEAL PARA USO CORPORATIVO. O PRODUTO DEVERÁ MANTER AS CONDIÇÕES DE USO INALTERADAS POR, NO MÍNIMO, 12 (DOZE) MESES, CONTADOS DA DATA DO RECEBIMENTO. MARCAS DE REFERÊNCIA:SCRITY	UNIDADE	R\$	0,21	195	R\$	40,95	
EBC160028	470005	ENVELOPE, ENVELOPE DE PAPEL OFFSET, RECICLADO OU APERGAMINHADO, MODELO:SACO PADRÃO, TAMANHO (C X L):240 X 340 MM, COR:BRANCO, GRAMATURA:80 G/M2. (ACEITAS VARIAÇÕES DE ATÉ 10%). IDEAL PARA USO CORPORATIVO. O PRODUTO DEVERÁ MANTER AS CONDIÇÕES DE USO INALTERADAS POR, NO MÍNIMO, 12 (DOZE) MESES, CONTADOS DA DATA DO RECEBIMENTO. MARCAS DE REFERÊNCIA:SCRITY	UNIDADE	R\$	0,25	130	R\$	32,50	
EBC160027	467347	ENVELOPE, ENVELOPE DE PAPEL OFFSET, RECICLADO OU APERGAMINHADO, MODELO:SACO PADRÃO, TAMANHO (C X L):470 X 370 MM, COR:BRANCO, GRAMATURA:80 G/M2. (ACEITAS VARIAÇÕES DE ATÉ 10%). IDEAL PARA USO CORPORATIVO. O PRODUTO DEVERÁ MANTER AS CONDIÇÕES DE USO INALTERADAS POR, NO MÍNIMO, 12 (DOZE) MESES, CONTADOS DA DATA DO RECEBIMENTO. MARCAS DE REFERÊNCIA:SCRITY	UNIDADE	R\$	0,28	130	R\$	36,40	
EBC160026	467347	ENVELOPE, ENVELOPE DE PAPEL OFFSET, RECICLADO OU APERGAMINHADO, MODELO:SACO PADRÃO, TAMANHO (C X L):240 X 340 MM, COR:OURO, GRAMATURA:80 G/M2. (ACEITAS VARIAÇÕES DE ATÉ 10%). IDEAL PARA USO CORPORATIVO. O PRODUTO DEVERÁ MANTER AS CONDIÇÕES DE USO INALTERADAS POR, NO MÍNIMO, 12 (DOZE) MESES, CONTADOS DA DATA DO RECEBIMENTO. MARCAS DE REFERÊNCIA:SCRITY	UNIDADE	R\$	0,30	130	R\$	39,00	

EBC160025	467100	ENVELOPE, ENVELOPE DE PAPEL OFFSET, RECICLADO OU APERGAMINHADO, MODELO:SACO PADRÃO, TAMANHO (C X L):470 X 370 MM, COR:OURO, GRAMATURA:80 G/M2. (ACEITAS VARIAÇÕES DE ATÉ 10%). IDEAL PARA USO CORPORATIVO. O PRODUTO DEVERÁ MANTER AS CONDIÇÕES DE USO INALTERADAS POR, NO MÍNIMO, 12 (DOZE) MESES, CONTADOS DA DATA DO RECEBIMENTO. MARCAS DE REFERÊNCIA:SCRITY	UNIDADE	R\$	1,03	195	R\$	200,85
EBC160024	231948	COPO DESCARTÁVEL PARA CONSUMO DE AGUA, COM CAPACIDADE PARA 180 ML, MATERIAL: PLÁSTICO DO TIPO POLIPROPILENO, APLICAÇÃO: SERVIÇO INFORMAL, TAMANHO: MÉDIO, CARACTERÍSTICAS ADICIONAIS: DESCARTÁVEL.DIMENSÕES APROXIMADAS (C X L X A): 7,1CM x 7,1CM x 7,7CM. O PRODUTO DEVERÁ MANTER AS CONDIÇÕES DE USO INALTERADAS POR, NO MÍNIMO, 12 (DOZE) MESES, CONTADOS DA DATA DO RECEBIMENTO. PACOTE COM 100 UNIDADES.	PACOTE COM 100 UNIDADES	R\$	4,78	390	R\$	1.864,20
EBC160022	284009	COLCHETE FIXAÇÃO, MATERIAL AÇO, TRATAMENTO SUPERFICIAL LATONADO, TAMANHO N 15, 00MM. PADRÃO DE QUALIDADE. CAIXA COM 72 UNIDADES. IDEAL PARA USO CORPORATIVO, PRODUTO DEVERÁ MANTER AS CONDIÇÕES DE USO INALTERADAS POR, NO MÍNIMO, 12 (DOZE) MESES, CONTADOS DA DATA DO RECEBIMENTO. . MARCA DE REFERÊNCIA: BACCHI.	CAIXA COM 72 UNIDADES	R\$	8,39	65	R\$	545,35
EBC160021	405484	COLCHETE FIXAÇÃO, MATERIAL AÇO, TRATAMENTO SUPERFICIAL LATONADO, TAMANHO N 10, 50MM. PADRÃO DE QUALIDADE. CAIXA COM 72 UNIDADES. IDEAL PARA USO CORPORATIVO, PRODUTO DEVERÁ MANTER AS CONDIÇÕES DE USO INALTERADAS POR, NO MÍNIMO, 12 (DOZE) MESES, CONTADOS DA DATA DO RECEBIMENTO. . MARCA DE REFERÊNCIA: BACCHI.	CAIXA COM 72 UNIDADES	R\$	8,34	65	R\$	542,10
EBC160020	278607	COLCHETE FIXAÇÃO, MATERIAL AÇO, TRATAMENTO SUPERFICIAL LATONADO, TAMANHO N 6, 30MM. PADRÃO DE QUALIDADE. CAIXA COM 72 UNIDADES. IDEAL PARA USO CORPORATIVO, PRODUTO DEVERÁ MANTER AS CONDIÇÕES DE USO INALTERADAS POR, NO MÍNIMO, 12 (DOZE) MESES, CONTADOS DA DATA DO RECEBIMENTO. . MARCA DE REFERÊNCIA: BACCHI.	CAIXA COM 72 UNIDADES	R\$	6,95	65	R\$	451,75
EBC160019	335527	COLA BRANCA LÍQUIDA PARA PAPEL, COMPOSIÇÃO:POLIVINIL ACETATO - PVA, COR:BRANCA, APLICAÇÃO:ESCOLAR, CARACTERÍSTICAS ADICIONAIS:LAVÁVEL, NÃO TÓXICA, TIPO:LÍQUIDO. VALIDADE MÍNIMA DE 12 (DOZE) MESES, A PARTIR DA DATA DO RECEBIMENTO. MÍNIMO DE 90G. ACEITAS VARIAÇÕES DE 5% MARCAS DE REFERÊNCIA: 3M, BIC, CASCOLAR, SCOTCH, TENAZ.	UNIDADE	R\$	3,97	104	R\$	412,88
EBC160018	271779	CLIP PARA PAPEL COM TRATAMENTO NIQUELADO, FORMATO EM PARALELO. Nº 8/0, CAIXA C/100 UNID. IDEAL PARA USO CORPORATIVO, PRODUTO DEVERÁ MANTER AS CONDIÇÕES DE USO INALTERADAS POR, NO MÍNIMO, 12 (DOZE) MESES, CONTADOS DA DATA DO RECEBIMENTO. MARCAS DE REFERÊNCIA: ACC, BACCHI E POLY.	Caixa 100 Unidades	R\$	3,14	104	R\$	326,56
EBC160017	274804	CLIP PARA PAPEL COM TRATAMENTO NIQUELADO, FORMATO EM PARALELO. Nº6/ 0, CAIXA C/100 UNID. IDEAL PARA USO CORPORATIVO, PRODUTO DEVERÁ MANTER AS CONDIÇÕES DE USO INALTERADAS POR, NO MÍNIMO, 12 (DOZE) MESES, CONTADOS DA DATA DO RECEBIMENTO. MARCAS DE REFERÊNCIA: ACC, BACCHI E POLY.	Caixa 100 Unidades	R\$	3,36	104	R\$	349,44

EBC160016	271778	CLIP PARA PAPEL COM TRATAMENTO NIQUELADO, FORMATO EM PARALELO. Nº 4/0, CAIXA C/100 UNID. IDEAL PARA USO CORPORATIVO, PRODUTO DEVERÁ MANTER AS CONDIÇÕES DE USO INALTERADAS POR, NO MÍNIMO, 12 (DOZE) MESES, CONTADOS DA DATA DO RECEBIMENTO. MARCAS DE REFERÊNCIA: ACC, BACCHI E POLY.	Caixa 100 Unidades	R\$	2,73	104	R\$	283,92
EBC160015	271777	CLIP PARA PAPEL COM TRATAMENTO NIQUELADO, FORMATO EM PARALELO. Nº 3/0, CAIXA C/100 UNID. IDEAL PARA USO CORPORATIVO, PRODUTO DEVERÁ MANTER AS CONDIÇÕES DE USO INALTERADAS POR, NO MÍNIMO, 12 (DOZE) MESES, CONTADOS DA DATA DO RECEBIMENTO. MARCAS DE REFERÊNCIA: ACC, BACCHI E POLY.	Caixa 100 Unidades	R\$	4,53	104	R\$	471,12
EBC160014	271776	CLIP PARA PAPEL COM TRATAMENTO NIQUELADO, FORMATO EM PARALELO. Nº 2/0, CAIXA C/100 UNID. IDEAL PARA USO CORPORATIVO, PRODUTO DEVERÁ MANTER AS CONDIÇÕES DE USO INALTERADAS POR, NO MÍNIMO, 12 (DOZE) MESES, CONTADOS DA DATA DO RECEBIMENTO. MARCAS DE REFERÊNCIA: ACC, BACCHI E POLY.	Caixa 100 Unidades	R\$	2,12	104	R\$	220,48
EBC160013	271775	CLIP PARA PAPEL COM TRATAMENTO NIQUELADO, FORMATO EM PARALELO. Nº 0, CAIXA C/100 UNID. IDEAL PARA USO CORPORATIVO, PRODUTO DEVERÁ MANTER AS CONDIÇÕES DE USO INALTERADAS POR, NO MÍNIMO, 12 (DOZE) MESES, CONTADOS DA DATA DO RECEBIMENTO. MARCAS DE REFERÊNCIA: ACC, BACCHI E POLY.	Caixa 100 Unidades	R\$	4,75	104	R\$	494,00
EBC160010	477113	CANETA MARCA TEXTO COM ENTINTAMENTO FLUORESCENTE (AMARELO, AZUL, LARANJA E VERDE). NÃO RECARREGÁVEL. PONTA CHANFRADA DE 2,5MM A 5MM, PERMITINDO TRAÇOS FINO E GROSSO. CANETA HIDROGRÁFICA PRETA. CARACTERÍSTICAS ADICIONAIS: SECAGEM RÁPIDA. IDEAL PARA USO CORPORATIVO, PRODUTO DEVERÁ MANTER AS CONDIÇÕES DE USO INALTERADAS POR, NO MÍNIMO, 12 (DOZE) MESES, CONTADOS DA DATA DO RECEBIMENTO MARCAS DE REFERÊNCIA: BIC, CIS, DESART, FABER-CASTELL, PILOT.	UNIDADE	R\$	3,49	39	R\$	136,11
EBC160009	279506	CANETA HIDROGRÁFICA, MATERIAL: PLÁSTICO, PONTA MÉDIA, LAVÁVEL, ATÓXICA. IDEAL PARA USO CORPORATIVO, PRODUTO DEVERÁ MANTER AS CONDIÇÕES DE USO INALTERADAS POR, NO MÍNIMO, 12 (DOZE) MESES, CONTADOS DA DATA DO RECEBIMENTO. COR CARGA: PRETA, APLICAÇÃO: RETROPROJETOR. MARCAS DE REFERÊNCIA: FABER-CASTELL.	UNIDADE	R\$	2,75	39	R\$	107,25
EBC160008	462546	CANETA ESFEROGRÁFICA, TIPO ESCRITA: MÉDIA, COR TINTA: VERMELHA. CANETA ESFEROGRÁFICA MONOCROMÁTICA EM COR SÓLIDA VERMELHA. CORPO HEXAGONAL DE POLIESTIRENO CRISTAL TRANSPARENTE - RESISTENTE A QUEDA E COM O NOME DO FABRICANTE IMPRESSO NO CORPO DA CANETA. FURO PARA ENTRADA DE AR NO CORPO. PONTA COM ESFERA DE TUNGSTÊNIO DE 1MM DE LIGA DE LATÃO. TAMPA REMOVÍVEL COM CLIP, VENTILADA. TAMPA E PLUG NA MESMA COR DA TINTA. DIMENSÕES APROXIMADAS DO CORPO: 145MM X 8,1MM. RESERVATÓRIO E CORPO MANUFATURADOS EM POLÍMERO (RESINA PLÁSTICA), TINTA COMPOSTA DE RESINA PLÁSTICA, CORANTE E SOLVENTE - CARGA APROXIMADA DE 0,33G - E TUBO INTERNO DE SILICONE. IDEAL PARA USO CORPORATIVO, PRODUTO DEVERÁ MANTER AS CONDIÇÕES DE USO INALTERADAS POR, NO MÍNIMO, 12 (DOZE) MESES, CONTADOS DA DATA DO RECEBIMENTO. MARCAS DE REFERÊNCIA: BIC, COMPACTOR, FABER-CASTELL.	UNIDADE	R\$	0,79	130	R\$	102,70

EBC160007	462546	CANETA ESFEROGRÁFICA, TIPO ESCRITA: MÉDIA, COR TINTA: PRETA. CANETA ESFEROGRÁFICA MONOCROMÁTICA EM COR SÓLIDA PRETA. CORPO HEXAGONAL DE POLIESTIRENO CRISTAL TRANSPARENTE - RESISTENTE A QUEDA E COM O NOME DO FABRICANTE IMPRESSO NO CORPO DA CANETA. FURO PARA ENTRADA DE AR NO CORPO. PONTA COM ESFERA DE TUNGSTÊNIO DE 1MM DE LIGA DE LATÃO. TAMPA REMOVÍVEL COM CLIP, VENTILADA. TAMPA E PLUG NA MESMA COR DA TINTA. DIMENSÕES APROXIMADAS DO CORPO: 145MM X 8,1MM. RESERVATÓRIO E CORPO MANUFATURADOS EM POLÍMERO (RESINA PLÁSTICA), TINTA COMPOSTA DE RESINA PLÁSTICA, CORANTE E SOLVENTE - CARGA APROXIMADA DE 0,33G - E TUBO INTERNO DE SILICONE. IDEAL PARA USO CORPORATIVO, PRODUTO DEVERÁ MANTER AS CONDIÇÕES DE USO INALTERADAS POR, NO MÍNIMO, 12 (DOZE) MESES, CONTADOS DA DATA DO RECEBIMENTO. MARCAS DE REFERÊNCIA: BIC, COMPACTOR, FABER-CASTELL.	UNIDADE	R\$	0,60	260	R\$	156,00
EBC160006	462546	CANETA ESFEROGRÁFICA, TIPO ESCRITA: MÉDIA, COR TINTA:AZUL. CANETA ESFEROGRÁFICA MONOCROMÁTICA EM COR SÓLIDA AZUL. CORPO HEXAGONAL DE POLIESTIRENO CRISTAL TRANSPARENTE - RESISTENTE A QUEDA E COM O NOME DO FABRICANTE IMPRESSO NO CORPO DA CANETA. FURO PARA ENTRADA DE AR NO CORPO. PONTA COM ESFERA DE TUNGSTÊNIO DE 1MM DE LIGA DE LATÃO. TAMPA REMOVÍVEL COM CLIP, VENTILADA. TAMPA E PLUG NA MESMA COR DA TINTA. DIMENSÕES APROXIMADAS DO CORPO: 145MM X 8,1MM. RESERVATÓRIO E CORPO MANUFATURADOS EM POLÍMERO (RESINA PLÁSTICA), TINTA COMPOSTA DE RESINA PLÁSTICA, CORANTE E SOLVENTE - CARGA APROXIMADA DE 0,33G - E TUBO INTERNO DE SILICONE. IDEAL PARA USO CORPORATIVO, PRODUTO DEVERÁ MANTER AS CONDIÇÕES DE USO INALTERADAS POR, NO MÍNIMO, 12 (DOZE) MESES, CONTADOS DA DATA DO RECEBIMENTO. MARCAS DE REFERÊNCIA: BIC, COMPACTOR, FABER-CASTELL.	UNIDADE	R\$	0,75	390	R\$	292,50
EBC160005	200711	BORRACHA BRANCA APAGADORA ESCRITA ,IDEAL PARA USO CORPORATIVO. MATERIAL:BORRACHA, COM CINTA PLÁSTICA EM VINIL. ALTA APAGABILIDADE, LIVRE DE PVC, MACIA, QUE NÃO BORRE E NEM DANIFIQUE O PAPEL. DIMENSÕES APROXIMADAS (ACEITAÇÃO DE ATÉ 15% DE DIFERENÇA EM CADA DIMENSÃO): COMPRIMENTO:45 MM, LARGURA:23 MM, ALTURA:12 MM, COR:BRANCA. O PRODUTO DEVERÁ MANTER AS CONDIÇÕES DE USO INALTERADAS POR, NO MÍNIMO, 12 (DOZE) MESES, CONTADOS DA DATA DO RECEBIMENTO.. MARCAS DE REFERÊNCIA: FABER CASTELL E MERCUR.	UNIDADE	R\$	1,30	130	R\$	169,00
EBC160004	471375	BLOCO DE PAPEL PARA RASCUNHO, MATERIAL:PAPEL OFF-SET, DIMENSÕES APROXIMADAS (ACEITAÇÃO DE ATÉ 15% DE DIFERENÇA EM CADA DIMENSÃO): COMPRIMENTO:210 MM, GRAMATURA:75 G/M2, QUANTIDADE FOLHAS:50 UN, LARGURA:148 MM. QUANTIDADE VIAS:1, APLICAÇÃO: ANOTAÇÕES DIVERSAS. O PRODUTO DEVERÁ MANTER AS CONDIÇÕES DE USO INALTERADAS POR, NO MÍNIMO, 12 (DOZE) MESES, CONTADOS DA DATA DO RECEBIMENTO. MARCAS DE REFERÊNCIA: FABER CASTELL.	UNIDADE	R\$	5,31	104	R\$	552,24
							R\$	<b>172.524,76</b>

**ANEXO XIII – 3.2 - Gêneros de Alimentação (3 - MATERIAIS DE CONSUMO)**

<b>ITEM</b>	<b>ESPECIFICAÇÃO DO ITEM</b>	<b>UNIDADE</b>	<b>QUANTIDADE ANUAL</b>
<b>1</b>	<b>Contratação de empresa especializada na Prestação de Serviços Contínuos de Nutrição e Alimentação Hospitalar PROCESSO SEI 23477.025871/2024-11</b>	<b>Unidade</b>	<b>12</b>
<b>VLR TOTAL</b>			<b>R\$ 2.487.431,43</b>

**ANEXO XIV – 3.3 - Materiais de limpeza/higiene (3 - MATERIAIS DE CONSUMO)**

<b>ITEM</b>	<b>ESPECIFICAÇÃO DO ITEM</b>	<b>QUANTIDADE</b>
<b>1</b>	<b>Contratação de empresa especializada na prestação de serviços contínuos de Limpeza e Desinfecção/Descontaminação de Superfícies, com a disponibilização de mão de obra qualificada, produtos saneantes, materiais, máquinas e equipamentos, para as áreas internas e externas, além de superfícies internas de ambulâncias próprias do Hospital Universitário da Universidade Federal de Roraima (HU-UFRR), visando a obtenção de adequada condição de salubridade e higiene em suas dependências. PROCESSO SEI 23477.024065/2024-25</b>	<b>24 meses</b>
<b>VLR TOTAL</b>		<b>R\$ 1.206.874,51</b>

**ANEXO XV – 3.4 Medicamentos (3 - MATERIAIS DE CONSUMO)**

ORD	Código Ebserh	CATMAT	Descritivo EBSE RH	Apresentação/Volume	TOTAL QNT + MARGEM	VLR UNITÁRIO	VLR TOTAL ANO COM MARGEM
1	EBF00101	268374	aciclovir sódico; 250 mg; pó liofilizado injetável   Apresentação: FRASCO-AMPOLA	FRASCO-AMPOLA	975	R\$ 7,58	R\$ 7.390,50
2	EBF00192	268370	aciclovir; 200 mg; comprimido   Apresentação: COMPRIMIDO	COMPRIMIDO	1.482	R\$ 0,20	R\$ 296,40
3	EBF00373	268375	aciclovir; 50 mg/g; creme dermatológico   Apresentação: BSNAGA 10 g	BISNAGA 10 g	55	R\$ 2,34	R\$ 127,76
4	EBF00205	271089	amoxicilina; 500 mg; cápsula dura	CAPSULA	4.064	R\$ 0,36	R\$ 1.462,97
5	EBF00105	442689	ampicilina + sulbactam; 2.000 mg + 1.000 mg; pó liofilizado injetável   Apresentação: FRASCO-AMPOLA	FRASCO-AMPOLA	15.335	R\$ 11,98	R\$ 183.710,90
6	EBF00106	268207	ampicilina; 1.000 mg; pó liofilizado injetável   Apresentação: FRASCO-AMPOLA	FRASCO-AMPOLA	1.170	R\$ 3,48	R\$ 4.071,60
7	EBF00109	268395	anfotericina b (desoxicolato); 50 mg; pó liofilizado injetável   Apresentação: FRASCO-AMPOLA	FRASCO-AMPOLA	23	R\$ 29,18	R\$ 682,81
8	EBF00215	267140	azitromicina; 500 mg; comprimido   Apresentação: COMPRIMIDO	COMPRIMIDO	8.720	R\$ 0,64	R\$ 5.581,06
9	EBF00112	268952	azitromicina; 500 mg; pó liofilizado injetável   Apresentação: FRASCO-AMPOLA	FRASCO-AMPOLA	335	R\$ 28,83	R\$ 9.669,58
10	EBF00378	273167	bacitracina zíncica + sulfato de neomicina; 250 UI/g + 5 mg/g; pomada tópica; bisnaga de 10 a 15 g   Apresentação: GRAMA	GRAMA	1.642	R\$ 2,58	R\$ 4.236,10
11	EBF00114	270612	benzilpenicilina benzatina; 300.000 UI/mL (1.200.000 UI); suspensão injetável	FRASCO-AMPOLA 4 mL	1.443	R\$ 7,13	R\$ 10.288,59
12	EBF00119	270616	benzilpenicilina potássica; 5.000.000 UI; pó injetável   Apresentação: FRASCO-AMPOLA	FRASCO-AMPOLA	390	R\$ 7,70	R\$ 3.003,00
13	EBF00122	460699	cefalotina sódica; 1 g; pó liofilizado injetável   Apresentação: FRASCO-AMPOLA	FRASCO-AMPOLA	780	R\$ 4,56	R\$ 3.556,80
14	EBF00127	442694	ceftazidima; 1 g; pó liofilizado injetável   Apresentação: FRASCO-AMPOLA	FRASCO-AMPOLA	780	R\$ 9,88	R\$ 7.706,40
15	EBF00129	442701	ceftriaxona sódica; 1 g; pó liofilizado injetável endovenoso   Apresentação: FRASCO-AMPOLA	FRASCO-AMPOLA	10.128	R\$ 4,09	R\$ 41.424,75
16	EBF00228	267151	cetoconazol; 200 mg; comprimido   Apresentação: COMPRIMIDO	COMPRIMIDO	585	R\$ 0,68	R\$ 397,80

17	EBF00134	292418	ciprofloxacino; 2 mg/mL; solução injetável; sistema fechado com 200 mL (frasco ou bolsa)	UNIDADE 200 mL	15.990	R\$	30,02	R\$	480.019,80
18	EBF00137	268440	claritromicina; 500 mg; pó liofilizado injetável   Apresentação: FRASCO-AMPOLA	FRASCO-AMPOLA	694	R\$	23,27	R\$	16.154,03
19	EBF00387	270495	cloranfenicol + colagenase; 0,01 g/g + 0,6 U/g; pomada   Apresentação: BISNAGA 30 g	BISNAGA 30 g	1.560	R\$	7,81	R\$	12.183,60
20	EBF00138	339846	cloridrato de cefepima; 1 g; pó liofilizado injetável   Apresentação: FRASCO-AMPOLA	FRASCO-AMPOLA	17.160	R\$	10,84	R\$	186.014,40
21	EBF00395	331158	cloridrato de ciprofloxacino; 3,5 mg/mL; solução oftálmica   Apresentação: FRASCO 5 mL	FRASCO 5 mL	35	R\$	16,10	R\$	565,11
22	EBF00237	267632	cloridrato de ciprofloxacino; 500 mg; comprimido   Apresentação: COMPRIMIDO	COMPRIMIDO	6.240	R\$	0,20	R\$	1.248,00
23	EBF00238	268436	cloridrato de clindamicina; 300 mg; cápsula   Apresentação: CÁPSULA	CÁPSULA	21.278	R\$	1,29	R\$	27.449,14
24	EBF00143	268540	cloridrato de vancomicina; 500 mg; pó para solução injetável   Apresentação: FRASCO-AMPOLA	FRASCO-AMPOLA	15.526	R\$	8,88	R\$	137.869,99
25	EBF00149	274149	ertapeném sódico; 1 g; pó liofilizado injetável   Apresentação: FRASCO-AMPOLA	FRASCO-AMPOLA	1.014	R\$	220,00	R\$	223.080,00
26	EBF00403	270503	fibrinolisinase + desoxirribonuclease + cloranfenicol; 1 U/g + 666 U/g + 10 mg/g; pomada   Apresentação: BISNAGA 30 g	BISNAGA 30 g	1.685	R\$	52,69	R\$	88.772,11
27	EBF00282	267662	fluconazol; 150 mg; cápsula   Apresentação: CÁPSULA	CÁPSULA	4.680	R\$	0,60	R\$	2.808,00
28	EBF00150	271116	fluconazol; 2 mg/mL; solução injetável; sistema fechado com 100 mL (bolsa)   Apresentação: UNIDADE 100 mL	UNIDADE 100 mL	374	R\$	15,56	R\$	5.825,66
29	EBF00153	292419	fosfato de clindamicina; 150 mg/mL; solução injetável   Apresentação: AMPOLA 4 mL	AMPOLA 4 mL	18.135	R\$	4,11	R\$	74.534,85
30	EBF00156	330113	ganciclovir sódico; 1 mg/mL; solução injetável   Apresentação: BOLSA 500 mL	BOLSA 500 mL	226	R\$	363,56	R\$	82.237,27
31	EBF00159	342258	imipeném + cilastatina sódica; 500 mg + 500 mg; pó para solução injetável   Apresentação: FRASCO-AMPOLA	FRASCO-AMPOLA	3.744	R\$	14,93	R\$	55.897,92
32	EBF00297	268861	itraconazol; 100 mg; cápsula   Apresentação: CÁPSULA	CÁPSULA	2.009	R\$	1,06	R\$	2.129,01

33	EBF00161	332985	levofloxacino; 5 mg/mL; solução injetável   Apresentação: BOLSA 100 mL	BOLSA 100 mL	4.368	R\$	17,48	R\$	76.352,64
34	EBF00301	305270	levofloxacino; 500 mg; comprimido   Apresentação: COMPRIMIDO	COMPRIMIDO	1.950	R\$	0,83	R\$	1.618,50
35	EBF00163	268488	meropeném; 1 g; pó para solução injetável   Apresentação: FRASCO-AMPOLA	FRASCO-AMPOLA	18.369	R\$	21,15	R\$	388.504,35
36	EBF00410	271355	metronidazol + nistatina; 100 mg/g + 20.000 UI/g; creme vaginal   Apresentação: BISNAGA 50 g	BISNAGA 50 g	913	R\$	8,43	R\$	7.693,22
37	EBF00309	268499	metronidazol; 400 mg; comprimido   Apresentação: COMPRIMIDO	COMPRIMIDO	3.038	R\$	0,39	R\$	1.184,86
38	EBF00166	268498	metronidazol; 5 mg/mL; solução injetável; sistema fechado com 100 mL (frasco ou bolsa)   Apresentação: UNIDADE 100 mL	UNIDADE 100 mL	6.864	R\$	8,37	R\$	57.451,68
39	EBF00312	267378	nistatina; 100.000 UI/mL; suspensão oral   Apresentação: FRASCO 50 mL	FRASCO 50 mL	339	R\$	6,92	R\$	2.347,96
40	EBF00417	266788	nistatina; 25.000 UI/g; creme vaginal   Apresentação: BISNAGA 60 g	BISNAGA 60 g	238	R\$	4,96	R\$	1.179,98
41	EBF00419	268286	nitrito de miconazol; 20 mg/g; creme dermatológico   Apresentação: BISNAGA 28 g	BISNAGA 28 g	858	R\$	2,54	R\$	2.179,32
42	EBF00170	268513	oxacilina sódica; 500 mg; pó liofilizado injetável   Apresentação: FRASCO-AMPOLA	FRASCO-AMPOLA	12.870	R\$	1,90	R\$	24.453,00
43	EBF00171	271724	piperacilina sódica + tazobactam sódico; 2 g + 250 mg; pó liofilizado para solução injetável   Apresentação: FRASCO-AMPOLA	FRASCO-AMPOLA	15.990	R\$	18,41	R\$	294.375,90
44	EBF00172	271725	piperacilina sódica + tazobactam sódico; 4 g + 500 mg; pó liofilizado para solução injetável   Apresentação: FRASCO-AMPOLA	FRASCO-AMPOLA	390	R\$	16,12	R\$	6.286,80
45	EBF00427	272089	sulfadiazina de prata; 10 mg/g (1%); creme dermatológico   Apresentação: POTE 400 g	POTE 400 g	406	R\$	33,96	R\$	13.774,18
46	EBF00426	272089	sulfadiazina de prata; 10 mg/g (1%); creme dermatológico; bisnaga de 30 a 50 g   Apresentação: GRAMA	GRAMA	546	R\$	5,89	R\$	3.215,94
47	EBF00342	267765	sulfadiazina; 500 mg; comprimido   Apresentação: COMPRIMIDO	COMPRIMIDO	39	R\$	0,66	R\$	25,74
48	EBF00344	308884	sulfametoxazol + trimetoprima; 40 mg/mL + 8 mg/mL; suspensão oral; frasco com 50 a 100 mL   Apresentação: MILILITRO	MILILITRO	1.221	R\$	5,74	R\$	7.006,82

49	EBF00347	308882	sulfametoxazol + trimetoprima; 400 mg + 80 mg; comprimido   Apresentação: COMPRIMIDO	COMPRIMIDO	2.028	R\$	0,19	R\$	385,32
50	EBF00174	308885	sulfametoxazol + trimetoprima; 80 mg/mL + 16 mg/mL; solução injetável   Apresentação: AMPOLA 5 mL	AMPOLA 5 mL	585	R\$	14,90	R\$	8.716,50
51	EBF00176	268381	sulfato de amicacina; 250 mg/mL; solução injetável   Apresentação: AMPOLA 2 mL	AMPOLA 2 mL	4.875	R\$	14,86	R\$	72.442,50
52	EBF00184	268256	sulfato de gentamicina; 40 mg/mL; solução injetável   Apresentação: AMPOLA 2 mL	AMPOLA 2 mL	390	R\$	2,04	R\$	795,60
53	EBF00185	436885	sulfato de polimixina B; 500.000 UI; pó para solução injetável   Apresentação: FRASCO-AMPOLA	FRASCO-AMPOLA	854	R\$	17,41	R\$	14.869,88
54	EBF00188	268528	teicoplanina; 400 mg; pó liofilizado injetável   Apresentação: FRASCO-AMPOLA	FRASCO-AMPOLA	1.365	R\$	35,49	R\$	48.443,85
55	EBF00436	271581	tobramicina; 3 mg/mL (0,3%); solução oftálmica   Apresentação: FRASCO 5 mL	FRASCO 5 mL	78	R\$	8,91	R\$	694,98
56	EBF00786	328529	ácido valproico (valproato de sódio); 250 mg; cápsula   Apresentação: CÁPSULA	CÁPSULA	195	R\$	0,17	R\$	33,15
57	EBF00789	328532	ácido valproico (valproato de sódio); 50 mg/mL; xarope   Apresentação: FRASCO 100 mL	FRASCO 100 mL	20	R\$	4,48	R\$	87,36
58	EBF00794	271773	bromazepam; 3 mg; comprimido   Apresentação: COMPRIMIDO	COMPRIMIDO	117	R\$	0,17	R\$	19,89
59	EBF00796	272454	carbamazepina; 20 mg/mL (2%); suspensão oral   Apresentação: FRASCO 100 mL	FRASCO 100 mL	4	R\$	8,97	R\$	34,98
60	EBF00797	267618	carbamazepina; 200 mg; comprimido   Apresentação: COMPRIMIDO	COMPRIMIDO	1.053	R\$	0,21	R\$	221,13
61	EBF00538	271950	citrato de fentanila; 0,0785 mg/mL (equivalente a 0,05 mg/mL de fentanila); solução injetável; ampola ou frasco-ampola   Apresentação: UNIDADE 10 mL	UNIDADE 10 mL	585	R\$	2,60	R\$	1.521,00
62	EBF00802	270118	clonazepam; 0,5 mg; comprimido   Apresentação: COMPRIMIDO	COMPRIMIDO	5.889	R\$	0,08	R\$	471,12
63	EBF00805	270120	clonazepam; 2,5 mg/mL; solução oral   Apresentação: FRASCO 20 mL	FRASCO 20 mL	23	R\$	3,36	R\$	78,62
64	EBF00806	267512	cloridrato de amitriptilina; 25 mg; comprimido   Apresentação: COMPRIMIDO	COMPRIMIDO	3.822	R\$	0,10	R\$	382,20
65	EBF00813	267638	cloridrato de clorpromazina; 100 mg; comprimido   Apresentação: COMPRIMIDO	COMPRIMIDO	39	R\$	3,80	R\$	148,20

66	EBF00563	602763	cloridrato de escetamina (dextrocetamina); 50 mg/mL; solução injetável   Apresentação: AMPOLA 2 mL	AMPOLA 2 mL	218	R\$	94,44	R\$	20.625,70
67	EBF02497	268510	cloridrato de flumazenil; 0,1 mg/mL; solução injetável   Apresentação: AMPOLA 5 mL	AMPOLA 5 mL	94	R\$	10,09	R\$	944,42
68	EBF00820	273009	cloridrato de fluoxetina; 20 mg; cápsula   Apresentação: CÁPSULA	CÁPSULA	234	R\$	0,11	R\$	25,74
69	EBF00696	268481	cloridrato de midazolam; 5 mg/mL; solução injetável   Apresentação: AMPOLA 10 mL	AMPOLA 10 mL	3.432	R\$	8,67	R\$	29.755,44
70	EBF00697	268481	cloridrato de midazolam; 5 mg/mL; solução injetável   Apresentação: AMPOLA 3 mL	AMPOLA 3 mL	2.087	R\$	3,22	R\$	6.718,53
71	EBF02498	272326	cloridrato de naloxona; 0,4 mg/mL; solução injetável   Apresentação: AMPOLA 1 mL	AMPOLA 1 mL	16	R\$	5,18	R\$	80,81
72	EBF00837	272365	cloridrato de sertralina; 50 mg; comprimido   Apresentação: COMPRIMIDO	COMPRIMIDO	702	R\$	0,16	R\$	112,32
73	EBF01509	292380	cloridrato de tramadol; 100 mg/mL; solução oral. FRASCO Volume: 10 a 15 mL.	FRASCO	8	R\$	19,51	R\$	152,18
74	EBF01513	292382	cloridrato de tramadol; 50 mg/mL; solução injetável   Apresentação: AMPOLA 1 mL	AMPOLA 1 mL	7.995	R\$	2,32	R\$	18.548,40
75	EBF01512	292382	cloridrato de tramadol; 50 mg/mL; solução injetável   Apresentação: AMPOLA 2 mL	AMPOLA 2 mL	14.625	R\$	3,32	R\$	48.555,00
76	EBF00846	267197	diazepam; 10 mg; comprimido   Apresentação: COMPRIMIDO	COMPRIMIDO	663	R\$	0,08	R\$	53,04
77	EBF00847	267194	diazepam; 5 mg/mL; solução injetável   Apresentação: AMPOLA 2 mL	AMPOLA 2 mL	234	R\$	0,95	R\$	222,30
78	EBF00848	267195	diazepam; 5 mg; comprimido   Apresentação: COMPRIMIDO	COMPRIMIDO	234	R\$	0,09	R\$	21,06
79	EBF03660	272588	divalproato de sódio; 250 mg; comprimido   Apresentação: COMPRIMIDO	COMPRIMIDO	156	R\$	0,68	R\$	106,08
80	EBF00707	270116	etomidato; 2 mg/mL; solução injetável   Apresentação: AMPOLA 10 mL	AMPOLA 10 mL	152	R\$	13,57	R\$	2.064,00
81	EBF00851	267107	fenitoína; 50 mg/mL; solução injetável   Apresentação: AMPOLA 5 mL	AMPOLA 5 mL	339	R\$	2,79	R\$	946,65
82	EBF00853	267660	fenobarbital; 100 mg; comprimido   Apresentação: COMPRIMIDO	COMPRIMIDO	78	R\$	0,18	R\$	14,04

83	EBF01518	272784	fosfato de codeína; 3 mg/mL; solução oral   Apresentação: FRASCO 120 mL	FRASCO 120 mL	23	R\$	46,09	R\$	1.078,51
84	EBF00859	292195	haloperidol; 2 mg/mL; solução oral   Apresentação: FRASCO 20 mL	FRASCO 20 mL	12	R\$	3,26	R\$	38,14
85	EBF00861	292196	haloperidol; 5 mg/mL; solução injetável intramuscular   Apresentação: AMPOLA 1 mL	AMPOLA 1 mL	585	R\$	6,81	R\$	3.983,85
86	EBF00862	267669	haloperidol; 5 mg; comprimido   Apresentação: COMPRIMIDO	COMPRIMIDO	20	R\$	0,18	R\$	3,51
87	EBF01523	270907	paracetamol + fosfato de codeína; 500 mg + 30 mg; comprimido   Apresentação: COMPRIMIDO	COMPRIMIDO	374	R\$	0,54	R\$	202,18
88	EBF00711	305935	propofol; 10 mg/mL (1%); emulsão injetável. Apresentação: ampola ou frasco-ampola 20 mL.   Apresentação: UNIDADE 20 mL	UNIDADE 20 mL	86	R\$	10,68	R\$	916,34
89	EBF01528	304871	sulfato de morfina; 10 mg/mL; solução injetável   Apresentação: AMPOLA 1 mL	AMPOLA 1 mL	10.335	R\$	3,06	R\$	31.625,10
90	EBF01390	335091	acetilcisteína; 100 mg/mL; solução injetável   Apresentação: AMPOLA 3 mL	AMPOLA 3 mL	1.521	R\$	3,67	R\$	5.582,07
91	EBF01830	271687	vitamina C (ácido ascórbico); 100 mg/mL; solução injetável   Apresentação: AMPOLA 5 mL	AMPOLA 5 mL	3.354	R\$	1,19	R\$	3.991,26
92	EBF00916	327566	ácido tranexâmico; 50 mg/mL; solução injetável   Apresentação: AMPOLA 5 mL	AMPOLA 5 mL	1.794	R\$	3,60	R\$	6.458,40
93	EBF00999	278281	adenosina; 3 mg/mL; solução injetável   Apresentação: AMPOLA 2 mL	AMPOLA 2 mL	226	R\$	11,98	R\$	2.709,88
94	EBF00918	268376	albumina humana; 200 mg/mL (20%); solução injetável   Apresentação: FRASCO-AMPOLA 50 mL	FRASCO-AMPOLA 50 mL	620	R\$	140,00	R\$	86.814,00
95	EBF00925	449014	alfaepoetina; 4.000 UI/mL; solução injetável. Para uso intravenoso e subcutâneo.   Apresentação: FRASCO-AMPOLA 1 mL	FRASCO-AMPOLA 1 mL	39	R\$	15,72	R\$	613,08
96	EBF01400	292402	aminofilina; 24 mg/mL; solução injetável   Apresentação: AMPOLA 10 mL	AMPOLA 10 mL	195	R\$	6,30	R\$	1.228,50
97	EBF01545	270590	dipropionato de betametasona + fosfato dissódico de betametasona; 5 mg/mL + 2 mg/mL; suspensão injetável   Apresentação: AMPOLA 1 mL	AMPOLA 1 mL	234	R\$	6,16	R\$	1.441,44
98	EBF01649	269958	bromoprida; 5 mg/mL; solução injetável   Apresentação: AMPOLA 2 mL	AMPOLA 2 mL	12.675	R\$	2,32	R\$	29.406,00
99	EBF01573	448845	cetoprofeno; 50 mg/mL; solução injetável   Apresentação: AMPOLA 2 mL	AMPOLA 2 mL	2.917	R\$	3,10	R\$	9.043,32

100	EBF01571	448844	cetoprofeno; 100 mg; pó liofilizado injetável   Apresentação: FRASCO-AMPOLA	FRASCO-AMPOLA	585	R\$	3,97	R\$	2.322,45
101	EBF01823	341882	vitamina B12 (cianocobalamina); 500 mcg/mL; solução injetável   Apresentação: AMPOLA 2 mL	AMPOLA 2 mL	702	R\$	3,07	R\$	2.155,14
102	EBF01551	292427	fosfato dissódico de dexametasona; 4 mg/mL; solução injetável; ampola ou frasco-ampola.   Apresentação: UNIDADE 2,5 mL	UNIDADE 2,5 mL	2.535	R\$	3,06	R\$	7.757,10
103	EBF01586	268252	dipirona; 500 mg/mL; solução injetável   Apresentação: AMPOLA 2 mL	AMPOLA 2 mL	78.585	R\$	1,10	R\$	86.443,50
104	EBF01178	287687	sulfato de efedrina; 50 mg/mL; solução injetável   Apresentação: AMPOLA 1 mL	AMPOLA 1 mL	78	R\$	5,13	R\$	400,14
105	EBF00946	448982	enoxaparina sódica; 100 mg/mL; solução injetável; seringa preenchida com sistema de segurança.   Apresentação: SERINGA PREENCHIDA 0,2 mL	SERINGA PREENCHIDA 0,2 mL	78	R\$	20,63	R\$	1.609,14
106	EBF00947	448982	enoxaparina sódica; 100 mg/mL; solução injetável; seringa preenchida com sistema de segurança.   Apresentação: SERINGA PREENCHIDA 0,4 mL	SERINGA PREENCHIDA 0,4 mL	12.558	R\$	16,49	R\$	207.081,42
107	EBF00948	448982	enoxaparina sódica; 100 mg/mL; solução injetável; seringa preenchida com sistema de segurança   Apresentação: SERINGA PREENCHIDA 0,6 mL	SERINGA PREENCHIDA 0,6 mL	2.457	R\$	19,69	R\$	48.378,33
108	EBF01100	268255	epinefrina; 1 mg/mL; solução injetável   Apresentação: AMPOLA 1 mL	AMPOLA 1 mL	1.170	R\$	2,06	R\$	2.410,20
109	EBF01651	270621	butilbrometo de escopolamina + dipirona sódica; 4 mg/mL + 500 mg/mL; solução injetável   Apresentação: AMPOLA 5 mL	AMPOLA 5 mL	3.510	R\$	3,48	R\$	12.214,80
110	EBF01657	267282	butilbrometo de escopolamina; 20 mg/mL; solução injetável   Apresentação: AMPOLA 1 mL	AMPOLA 1 mL	3.705	R\$	1,52	R\$	5.631,60
111	EBF00963	600219	fitomenadiona (vitamina K); 10 mg/mL; solução injetável intravenosa   Apresentação: AMPOLA 1 mL	AMPOLA 1 mL	683	R\$	2,24	R\$	1.528,80
112	EBF01115	267666	furosemida; 10 mg/mL; solução injetável   Apresentação: AMPOLA 2 mL	AMPOLA 2 mL	28.275	R\$	1,59	R\$	44.957,25
113	EBF03568	272796	heparina sódica suína; 5.000 UI/mL; solução injetável   Apresentação: FRASCO-AMPOLA 5 mL	FRASCO-AMPOLA 5 mL	2.009	R\$	15,80	R\$	31.734,30
114	EBF01563	342135	succinato sódico de hidrocortisona; 100 mg; pó para solução injetável   Apresentação: FRASCO- AMPOLA	FRASCO-AMPOLA	1.404	R\$	4,45	R\$	6.247,80

115	EBF01564	342134	succinato sódico de hidrocortisona; 500 mg; pó para solução injetável   Apresentação: FRASCO-AMPOLA	FRASCO-AMPOLA	390	R\$	5,03	R\$	1.961,70
116	EBF00496	443644	imunoglobulina humana; 50 mg/mL; solução injetável   Apresentação: FRASCO-AMPOLA 100 mL	FRASCO-AMPOLA 100 mL	242	R\$	1.213,13	R\$	293.334,83
117	EBF02139	316334	ioexol; 647 mg/mL (300 mg de iodo por mL); solução injetável   Apresentação: FRASCO 100 mL	FRASCO 100 mL	2.613	R\$	334,44	R\$	873.891,72
118	EBF02140	316334	ioexol; 647 mg/mL (300 mg de iodo por mL); solução injetável   Apresentação: FRASCO 50 mL	FRASCO 50 mL	16	R\$	173,59	R\$	2.708,00
119	EBF00593	269843	cloridrato de lidocaína; 20 mg/mL (2%); solução injetável   Apresentação: FRASCO-AMPOLA 20 mL	FRASCO-AMPOLA 20 mL	413	R\$	4,92	R\$	2.033,93
120	EBF01562	271599	succinato de metilprednisolona; 500 mg; pó para suspensão injetável   Apresentação: FRASCO-AMPOLA	FRASCO-AMPOLA	449	R\$	12,48	R\$	5.597,28
121	EBF01692	267310	cloridrato de metoclopramida; 5 mg/mL; solução injetável   Apresentação: AMPOLA 2 mL	AMPOLA 2 mL	9.594	R\$	0,72	R\$	6.907,68
122	EBF01180	345259	tartarato de metoprolol; 1 mg/mL; solução injetável   Apresentação: AMPOLA 5 mL	AMPOLA 5 mL	585	R\$	23,15	R\$	13.542,75
123	EBF01159	268970	nitroglicerina; 5 mg/mL; solução injetável   Apresentação: AMPOLA 10 mL	AMPOLA 10 mL	137	R\$	36,08	R\$	4.924,92
124	EBF01161	453501	nitroprusseto de sódio; 50 mg (25 mg/mL); pó ou solução injetável; Ampola ou Frasco-Ampola   Apresentação: UNIDADE 2 mL	UNIDADE 2 mL	31	R\$	19,05	R\$	594,36
125	EBF01125	442584	hemitartrato de norepinefrina; 2 mg/mL; solução injetável   Apresentação: AMPOLA 4 mL	AMPOLA 4 mL	780	R\$	2,61	R\$	2.035,80
126	EBF01758	268160	omeprazol sódico; 40 mg; pó liofilizado injetável   Apresentação: FRASCO-AMPOLA	FRASCO-AMPOLA	9.243	R\$	7,44	R\$	68.767,92
127	EBF01694	268504	cloridrato de ondansetrona; 2 mg/mL; solução injetável   Apresentação: AMPOLA 4 mL	AMPOLA 4 mL	2.145	R\$	2,40	R\$	5.148,00
128	EBF00479	267769	cloridrato de prometazina; 25 mg/mL; solução injetável   Apresentação: AMPOLA 2 mL	AMPOLA 2 mL	917	R\$	2,66	R\$	2.437,89
129	EBF02499	272362	cloridrato de protamina; 10 mg/mL (1000 UI/mL); solução injetável   Apresentação: AMPOLA 5 mL	AMPOLA 5 mL	31	R\$	2,10	R\$	65,52
130	EBF00544	268442	cloreto de suxametônio (succinilcolina); 100 mg; pó liofilizado injetável   Apresentação: FRASCO-AMPOLA	FRASCO-AMPOLA	234	R\$	16,52	R\$	3.865,68

131	EBF01621	268533	tenoxicam; 40 mg; pó liofilizado injetável   Apresentação: FRASCO-AMPOLA	FRASCO-AMPOLA	585	R\$	11,64	R\$	6.809,40
132	EBF01782	363088	polivitamínico do complexo B: vitamina B2 (riboflavina) + vitamina B6 (cloridrato de piridoxina) + vitamina PP (nicotinamida) + vitamina B5 (pantotenato de sódio); 2,5 mg/mL + 2,5 mg/mL + 20 mg/mL + 3 mg/mL; solução injetável   Apresentação: AMPOLA 2 mL	AMPOLA 2 mL	1.560	R\$	2,00	R\$	3.120,00
133	EBF02715	276839	água para injetáveis; solução injetável   Apresentação: AMPOLA 10 mL	AMPOLA 10 mL	2.340	R\$	0,34	R\$	795,60
134	EBF02636	352317	água para injetáveis; solução injetável   Apresentação: BOLSA 500 mL	BOLSA 500 mL	47	R\$	3,51	R\$	164,27
135	EBF02717	394088	bicarbonato de sódio; 1 mEq/mL (8,4%); solução injetável   Apresentação: AMPOLA 10 mL	AMPOLA 10 mL	2.340	R\$	0,80	R\$	1.872,00
136	EBF02720	267161	cloreto de potássio; 10% (1,34mEq/mL); solução injetável   Apresentação: AMPOLA 10 mL	AMPOLA 10 mL	5.460	R\$	0,77	R\$	4.204,20
137	EBF02723	268236	cloreto de sódio; 0,9% (0,154 mEq/mL); solução injetável   Apresentação: AMPOLA 10 mL	AMPOLA 10 mL	1.790	R\$	0,35	R\$	626,54
138	EBF02649	268236	cloreto de sódio; 0,9% (0,154 mEq/mL); solução injetável   Apresentação: BOLSA 100 mL	BOLSA 100 mL	112.624	R\$	3,92	R\$	441.486,86
139	EBF02656	268236	cloreto de sódio; 0,9% (0,154 mEq/mL); solução injetável   Apresentação: FRASCO 100 mL	FRASCO 100 mL	28.275	R\$	5,02	R\$	141.940,50
140	EBF02651	268236	cloreto de sódio; 0,9% (0,154 mEq/mL); solução injetável   Apresentação: BOLSA 250 mL	BOLSA 250 mL	9.851	R\$	6,12	R\$	60.290,57
141	EBF02657	268236	cloreto de sódio; 0,9% (0,154 mEq/mL); solução injetável   Apresentação: FRASCO 250 mL	FRASCO 250 mL	25.799	R\$	5,39	R\$	139.053,92
142	EBF02647	268236	cloreto de sódio; 0,9% (0,154 mEq/mL); solução injetável   Apresentação: BOLSA 500 mL	BOLSA 500 mL	24.402	R\$	7,91	R\$	193.022,19
143	EBF02653	268236	cloreto de sódio; 0,9% (0,154 mEq/mL); solução injetável   Apresentação: FRASCO 500 mL	FRASCO 500 mL	3.654	R\$	11,82	R\$	43.193,83
144	EBF02725	382563	cloreto de sódio; 10% (1,71 mEq/mL); solução injetável   Apresentação: AMPOLA 10 mL	AMPOLA 10 mL	3.120	R\$	0,46	R\$	1.435,20
145	EBF02730	270019	gliconato de cálcio; 100mg/mL (10%); solução injetável   Apresentação: AMPOLA 10 mL	AMPOLA 10 mL	3.705	R\$	2,47	R\$	9.151,35
146	EBF02731	267540	glicose; 25%; solução injetável   Apresentação: AMPOLA 10 mL	AMPOLA 10 mL	26.696	R\$	0,88	R\$	23.492,04

147	EBF02688	270092	glicose; 5%; solução injetável   Apresentação: BOLSA 100 mL	BOLSA 100 mL	1.560	R\$	4,90	R\$	7.644,00
148	EBF02693	270092	glicose; 5%; solução injetável   Apresentação: FRASCO 250 mL	FRASCO 250 mL	811	R\$	4,90	R\$	7.644,00
149	EBF03271	270092	glicose; 5%; solução injetável; sistema fechado com 500 mL (frasco ou bolsa)   Apresentação: UNIDADE	UNIDADE	1.030	R\$	4,96	R\$	5.106,82
150	EBF02733	267541	glicose; 50%; solução injetável   Apresentação: AMPOLA 10 mL	AMPOLA 10 mL	16.380	R\$	0,55	R\$	9.009,00
151	EBF03327	299675	manitol; 200 mg/mL (20%); solução injetável. sistema fechado com 250 mL (frasco ou bolsa).   Apresentação: UNIDADE 250 mL	UNIDADE 250 mL	74	R\$	8,73	R\$	646,89
152	EBF03328	303292	Ringer com lactato: cloreto de sódio + cloreto de potássio + cloreto de cálcio + lactato de sódio; 6,0 mg/mL + 0,3 mg/mL + 0,2 mg/mL + 3,0 a 3,2 mg/mL; solução injetável; sistema fechado com 500 mL (frasco ou bolsa).   Apresentação: UNIDADE 500 mL	UNIDADE 500 mL	5.885	R\$	6,95	R\$	40.901,45
153	EBF01962	267643	acetato de dexametasona; 1 mg/g (0,1%); creme dermatológico   Apresentação: BISNAGA 10 g	BISNAGA 10 g	20	R\$	2,45	R\$	47,78
154	EBF01965	345240	acetato de hidrocortisona; 10 mg/g; creme dermatológico   Apresentação: BISNAGA 30 g	BISNAGA 30 g	20	R\$	11,99	R\$	233,81
155	EBF01395	274806	acetilcisteína; 600 mg; granulado para solução oral   Apresentação: ENVELOPE 5 g	ENVELOPE 5 g	6.084	R\$	1,08	R\$	6.570,72
156	EBF01567	267502	ácido acetilsalicílico; 100 mg; comprimido   Apresentação: COMPRIMIDO	COMPRIMIDO	13.872	R\$	0,06	R\$	832,34
157	EBF00914	267503	ácido fólico; 5 mg; comprimido   Apresentação: COMPRIMIDO	COMPRIMIDO	2.976	R\$	0,05	R\$	148,79
158	EBF02521	267506	albendazol; 400 mg; comprimido   Apresentação: COMPRIMIDO	COMPRIMIDO	3.237	R\$	0,56	R\$	1.812,72
159	EBF02376	269941	álcool etílico; 70% (p/p); solução   Apresentação: FRASCO 1.000 mL	FRASCO 1.000 mL	6.926	R\$	8,27	R\$	57.281,33
160	EBF00743	269462	alendronato de sódio; 70 mg; comprimido   Apresentação: COMPRIMIDO	COMPRIMIDO	117	R\$	0,45	R\$	52,65
161	EBF01009	267516	atenolol; 25 mg; comprimido   Apresentação: COMPRIMIDO	COMPRIMIDO	2.613	R\$	0,07	R\$	182,91
162	EBF01012	268081	atorvastatina; 20 mg; comprimido   Apresentação: COMPRIMIDO	COMPRIMIDO	8.533	R\$	0,55	R\$	4.693,26

163	EBF01018	272434	besilato de anlodipino; 5 mg; comprimido   Apresentação: COMPRIMIDO	COMPRIMIDO	16.181	R\$	0,08	R\$	1.294,49
164	EBF01643	269603	bisacodil; 5 mg; comprimido   Apresentação: COMPRIMIDO	COMPRIMIDO	1.443	R\$	0,20	R\$	288,60
165	EBF00933	272045	bissulfato de clopidogrel; 75 mg; comprimido   Apresentação: COMPRIMIDO	COMPRIMIDO	858	R\$	0,68	R\$	583,44
166	EBF01406	268331	brometo de ipratrópio; 0,25 mg/mL; solução inalatória   Apresentação: FRASCO 20 mL	FRASCO 20 mL	819	R\$	1,60	R\$	1.310,40
167	EBF01030	267564	carvedilol; 12,5 mg; comprimido   Apresentação: COMPRIMIDO	COMPRIMIDO	4.602	R\$	0,25	R\$	1.150,50
168	EBF01032	267566	carvedilol; 3,125 mg; comprimido   Apresentação: COMPRIMIDO	COMPRIMIDO	9.122	R\$	0,14	R\$	1.277,09
169	EBF00935	276378	cilostazol; 100 mg; comprimido   Apresentação: COMPRIMIDO	COMPRIMIDO	702	R\$	0,66	R\$	463,32
170	EBF01034	267628	cinarizina; 25 mg; comprimido   Apresentação: COMPRIMIDO	COMPRIMIDO	234	R\$	0,37	R\$	86,58
171	EBF02862	308738	ciprofibrato; 100 mg; comprimido   Apresentação: COMPRIMIDO	COMPRIMIDO	117	R\$	0,52	R\$	60,84
172	EBF01053	267510	cloridrato de amiodarona; 200 mg; comprimido   Apresentação: COMPRIMIDO	COMPRIMIDO	390	R\$	0,49	R\$	191,10
173	EBF01062	267568	cloridrato de diltiazem; 60 mg; comprimido   Apresentação: COMPRIMIDO	COMPRIMIDO	117	R\$	0,27	R\$	31,59
174	EBF01069	268111	cloridrato de hidralazina; 25 mg; comprimido revestido ou drágea   Apresentação: UNIDADE	UNIDADE	24.761	R\$	0,42	R\$	10.399,66
175	EBF00473	394263	cloridrato de hidroxizina; 2 mg/mL; solução oral; frasco 100 a 120 mL.   Apresentação: MILILITRO	MILILITRO	1.552	R\$	7,36	R\$	11.424,19
176	EBF00717	269845	cloridrato de lidocaína; 100 mg/mL (10%); solução spray   Apresentação: FRASCO 50 mL	FRASCO 50 mL	16	R\$	48,82	R\$	761,59
177	EBF00718	269846	cloridrato de lidocaína; 20 mg/g (2%); gel estéril   Apresentação: BISNAGA 30 g	BISNAGA 30 g	215	R\$	6,58	R\$	1.411,41
178	EBF01686	273264	cloridrato de loperamida; 2 mg; comprimido   Apresentação: COMPRIMIDO	COMPRIMIDO	936	R\$	0,08	R\$	74,88
179	EBF01687	267690	cloridrato de metformina; 500 mg; comprimido   Apresentação: COMPRIMIDO	COMPRIMIDO	585	R\$	0,13	R\$	76,05
180	EBF01689	267691	cloridrato de metformina; 850 mg; comprimido   Apresentação: COMPRIMIDO	COMPRIMIDO	589	R\$	0,11	R\$	64,78

181	EBF00482	267768	cloridrato de prometazina; 25 mg; comprimido revestido   Apresentação: COMPRIMIDO	COMPRIMIDO	1.989	R\$	2,66	R\$	5.290,74
182	EBF01084	267772	cloridrato de propranolol; 40 mg; comprimido   Apresentação: COMPRIMIDO	COMPRIMIDO	234	R\$	0,04	R\$	9,36
183	EBF02019	268958	colagenase; 1,2 U/g; pomada   Apresentação: BISNAGA 30 g	BISNAGA 30 g	866	R\$	17,63	R\$	15.264,05
184	EBF01540	268243	dexametasona; 0,1 mg/mL; solução oral. FRASCO Volume: 100 a 120 mL.   Apresentação: MILILITRO	MILILITRO	378	R\$	4,55	R\$	1.721,27
185	EBF01897	267187	dexametasona; 1 mg/mL; solução oftálmica   Apresentação: FRASCO 5 mL	FRASCO 5 mL	78	R\$	9,40	R\$	733,20
186	EBF01544	269388	dexametasona; 4 mg; comprimido   Apresentação: COMPRIMIDO	COMPRIMIDO	3.003	R\$	0,36	R\$	1.081,08
187	EBF02025	299236	dexpantenol; 50 mg/g ; creme dermatológico   Apresentação: BISNAGA 30 g	BISNAGA 30 g	663	R\$	5,07	R\$	3.361,41
188	EBF01581	271000	diclofenaco sódico; 50 mg; comprimido   Apresentação: COMPRIMIDO	COMPRIMIDO	1.287	R\$	0,09	R\$	115,83
189	EBF02383	269878	digliconato de clorexidina; 0,5%; solução alcoólica. Antisséptico. Uso externo. Líquido.   Apresentação: FRASCO 1.000 mL	FRASCO 1.000 mL	140	R\$	11,22	R\$	1.575,29
190	EBF02389	296990	digliconato de clorexidina; 2%; solução aquosa. Antisséptico para preparo de mucosas. Uso externo. Líquido.   Apresentação: FRASCO 1.000 mL	FRASCO 1.000 mL	12	R\$	14,00	R\$	163,80
191	EBF01095	267647	digoxina; 0,25 mg; comprimido   Apresentação: COMPRIMIDO	COMPRIMIDO	429	R\$	0,21	R\$	90,09
192	EBF01098	273395	dinitrato de isossorbida; 5 mg; comprimido sublingual   Apresentação: COMPRIMIDO	COMPRIMIDO	780	R\$	0,38	R\$	296,40
193	EBF01099	273818	diosmina + hesperidina; 450 mg + 50 mg; comprimido   Apresentação: COMPRIMIDO	COMPRIMIDO	585	R\$	0,55	R\$	321,75
194	EBF01588	267205	dipirona; 500 mg/mL; solução oral; FRASCO Volume: 10 a 30 mL.   Apresentação: MILILITRO	MILILITRO	690	R\$	1,81	R\$	1.249,44
195	EBF01590	267203	dipirona; 500 mg; comprimido   Apresentação: COMPRIMIDO	COMPRIMIDO	21.602	R\$	0,18	R\$	3.888,38
196	EBF01467	267582	dipropionato de beclometasona; 50 mcg/dose; suspensão nasal   Apresentação: FRASCO 200 doses	FRASCO 200 doses	23	R\$	29,65	R\$	693,81

197	EBF01710	269963	domperidona; 1 mg/mL; suspensão oral   Apresentação: FRASCO 100 mL	FRASCO 100 mL	12	R\$	9,00	R\$	105,30
198	EBF01105	267653	espironolactona; 25 mg; comprimido   Apresentação: COMPRIMIDO	COMPRIMIDO	351	R\$	0,24	R\$	84,24
199	EBF01720	267328	fosfato de sódio monobásico + fosfato de sódio dibásico; 160 mg/mL + 60 mg/mL; solução retal   Apresentação: FRASCO 130 mL	FRASCO 130 mL	632	R\$	6,08	R\$	3.841,34
200	EBF01554	448595	fosfato sódico de prednisolona; 3 mg/mL; solução oral; FRASCO Volume: 60 a 120 mL.   Apresentação: MILILITRO	MILILITRO	2.246	R\$	7,24	R\$	16.263,94
201	EBF01122	267663	furosemida; 40 mg; comprimido   Apresentação: COMPRIMIDO	COMPRIMIDO	3.315	R\$	0,08	R\$	265,20
202	EBF01722	267671	glibenclamida; 5 mg; comprimido   Apresentação: COMPRIMIDO	COMPRIMIDO	897	R\$	0,03	R\$	26,91
203	EBF01725	268186	glicerol; 95%; supositório adulto   Apresentação: SUPOSITÓRIO	SUPOSITÓRIO	328	R\$	1,00	R\$	327,60
204	EBF01132	267674	hidroclorotiazida; 25 mg, comprimido   Apresentação: COMPRIMIDO	COMPRIMIDO	4.992	R\$	0,03	R\$	149,76
205	EBF01739	267270	hidróxido de alumínio; 6%; suspensão oral   Apresentação: FRASCO 240 mL	FRASCO 240 mL	312	R\$	4,22	R\$	1.316,64
206	EBF01598	267676	ibuprofeno; 600 mg; comprimido ou cápsula.   Apresentação: UNIDADE	UNIDADE	4.056	R\$	0,18	R\$	730,08
207	EBF02404	398705	iodopovidona; 10% (equivale a 1% de iodo ativo); solução com tensoativos   Apresentação: FRASCO 1.000 mL	FRASCO 1.000 mL	129	R\$	37,70	R\$	4.851,99
208	EBF02406	398704	iodopovidona; 10% (equivale a 1% de iodo ativo); solução hidroalcolica   Apresentação: FRASCO 1.000 mL	FRASCO 1.000 mL	140	R\$	27,90	R\$	3.917,16
209	EBF02539	376767	ivermectina; 6 mg; comprimido   Apresentação: COMPRIMIDO	COMPRIMIDO	491	R\$	0,36	R\$	176,90
210	EBF01746	383750	lactulose; 667 mg/mL; xarope   Apresentação: FRASCO 120 mL	FRASCO 120 mL	566	R\$	9,37	R\$	5.298,74
211	EBF02581	270130	levodopa + cabidopa; 250 mg + 25 mg; comprimido   Apresentação: COMPRIMIDO	COMPRIMIDO	468	R\$	0,83	R\$	388,44
212	EBF01141	268856	losartana potássica; 50 mg; comprimido   Apresentação: COMPRIMIDO	COMPRIMIDO	14.988	R\$	0,07	R\$	1.049,14

213	EBF01143	267651	maleato de enalapril; 10 mg; comprimido   Apresentação: COMPRIMIDO	COMPRIMIDO	1.872	R\$	0,18	R\$	336,96
214	EBF01144	267652	maleato de enalapril; 20 mg; comprimido   Apresentação: COMPRIMIDO	COMPRIMIDO	780	R\$	0,06	R\$	46,80
215	EBF01146	267689	metildopa; 250 mg; comprimido revestido   Apresentação: COMPRIMIDO	COMPRIMIDO	780	R\$	0,52	R\$	405,60
216	EBF01147	267688	metildopa; 500 mg; comprimido revestido   Apresentação: COMPRIMIDO	COMPRIMIDO	546	R\$	1,11	R\$	606,06
217	EBF01608	273702	naproxeno; 250 mg; comprimido   Apresentação: COMPRIMIDO	COMPRIMIDO	1.755	R\$	1,13	R\$	1.983,15
218	EBF01153	267728	nifedipino; 10 mg; comprimido   Apresentação: COMPRIMIDO	COMPRIMIDO	819	R\$	0,36	R\$	294,84
219	EBF01190	267729	nifedipino; 20 mg; comprimido simples   Apresentação: COMPRIMIDO	COMPRIMIDO	11.817	R\$	0,19	R\$	2.245,23
220	EBF01614	267777	paracetamol; 200 mg/mL; solução oral; FRASCO Volume: 10 a 15 mL.   Apresentação: MILILITRO	MILILITRO	679	R\$	2,16	R\$	1.465,78
221	EBF01615	267778	paracetamol; 500 mg; comprimido   Apresentação: COMPRIMIDO	COMPRIMIDO	3.900	R\$	0,11	R\$	429,00
222	EBF02546	363597	permetrina; 50 mg/mL (5%); loção (emulsão tópica)   Apresentação: FRASCO 60 mL	FRASCO 60 mL	601	R\$	3,16	R\$	1.897,90
223	EBF01773	233632	petrolato líquido (óleo mineral); 100%; uso oral e tópico   Apresentação: FRASCO 100 mL	FRASCO 100 mL	749	R\$	4,26	R\$	3.189,89
224	EBF03125	394023	petrolato sólido (vaselina branca); 100%; pomada tópica Massa: 500 g   Apresentação: POTE	POTE	20	R\$	40,33	R\$	786,44
225	EBF01558	267743	prednisona; 20 mg; comprimido   Apresentação: COMPRIMIDO	COMPRIMIDO	8.190	R\$	0,14	R\$	1.146,60
226	EBF01559	267741	prednisona; 5 mg; comprimido   Apresentação: COMPRIMIDO	COMPRIMIDO	2.500	R\$	0,07	R\$	174,99
227	EBF01173	273135	propatilnitrato; 10 mg; comprimido   Apresentação: COMPRIMIDO	COMPRIMIDO	390	R\$	0,64	R\$	249,60
228	EBF02559	268299	secnidazol; 1.000 mg; comprimido   Apresentação: COMPRIMIDO	COMPRIMIDO	819	R\$	1,49	R\$	1.220,31
229	EBF01797	412963	simeticona; 40 mg; comprimido   Apresentação: COMPRIMIDO	COMPRIMIDO	780	R\$	0,10	R\$	78,00
230	EBF01799	412966	simeticona; 75 mg/mL; suspensão oral   Apresentação: FRASCO 15 mL	FRASCO 15 mL	39	R\$	0,49	R\$	19,11

231	EBF01174	267747	sinvastatina; 20 mg; comprimido   Apresentação: COMPRIMIDO	COMPRIMIDO	12.012	R\$	0,10	R\$	1.201,20
232	EBF00993	279269	varfarina sódica; 5 mg; comprimido   Apresentação: COMPRIMIDO	COMPRIMIDO	585	R\$	0,33	R\$	193,05
233	EBF02119	298548	vitamina A (palmitato de retinol) + vitamina D (colecalfiferol) + óxido de zinco; 5.000 UI/g + 900 UI/g + 150 mg/g; pomada dermatológica   Apresentação: BISNAGA 45 g	BISNAGA 45 g	1.170	R\$	6,71	R\$	7.850,70
234	EBF01826	448584	vitamina B6 (cloridrato de piridoxina); 100 mg; comprimido   Apresentação: COMPRIMIDO	COMPRIMIDO	1.989	R\$	0,80	R\$	1.591,20
235	EBF01831	271689	vitamina C (ácido ascórbico); 200 mg/mL; solução oral   Apresentação: FRASCO 20 mL	FRASCO 20 mL	554	R\$	1,51	R\$	836,24
								<b>R\$</b>	<b>6.119.835,66</b>

**ANEXO XVI – 3.5 - Gases Medicinais (3 - MATERIAIS DE CONSUMO)**

ITEM	ESPECIFICAÇÃO DO ITEM	UNIDADE	QUANTIDADE ANUAL
1	<b>Oxigênio líquido medicinal para suprir as necessidades assistenciais do HU-UFRFP</b> <b>ROCESSO SEI 23876.000063/2024-48</b>	M <sup>3</sup>	70.000

**ANEXO XVII – 3.6 Materiais hospitalares (3 - MATERIAIS DE CONSUMO)**

ORD	Código Ebserh	CATÁLOGO EBSE RH	Apresentação/Volume	TOTAL QNT + MARGEM	VLR UNITÁRIO	VLR TOTAL ANO COM MARGEM
1	EBS00481	Abaixador de LÍNGUA DE MADEIRA, DIMENSÕES: aproximadamente, 14 (+/- 02) cm de comprimento, 1,4 (+/- 0,2) cm de largura e 0,2 (+/- 0,05) cm de espessura; apresenta cor NATURAL; com superfície lisa e insípida; formato convencional, com extremidades arredondadas, superfícies e bordas perfeitamente acabadas; espessura e largura uniformes em toda a sua extensão; atóxica, livre de resíduos e impurezas e com resistência que propicie manuseio seguro. Não estéril, descartável. Embalagem externa segura, com identificação do produto, validade e lote. Embalado individualmente; pacote contendo 100 unidades.	PACOTE	2.870	R\$ 0,05	R\$ 143,52
2	EBS02298	AGE (ácidos graxos essenciais) + TCM (triglicerídeos de cadeia média) + vitaminas A (retinol) + vitamina E (tocoferol). Embalagem resistente e segura, de fácil manuseio, com identificação do produto, validade e lote. Deve apresentar RMS. Apresentação: LOÇÃO, CERCA DE 100 ml.	FRASCO	554	R\$ 5,20	R\$ 2.879,76
3	EBS01219	Agulha DE MIELOGRAMA 16 G (cânula para aspirado de medula óssea). AGULHA EM AÇO INOX MEDINDO 7,5 cm. Extremidade distal cônica, empunhadura anatômica, cânula e o mandril COM PONTA BISELADA. Conexão para seringa tipo luer lock. Estéril. Embalagem individual em papel grau cirúrgico com abertura em pétala asséptica, com dados de identificação e procedência, tempo de validade, lote e registro no Ministério da Saúde.	UNIDADE	144	R\$ 38,48	R\$ 5.552,66
4	EBS00002	Agulha HIPODÉRMICA 13 x 0,45 mm (26 G 1/2). Cânula de aço inoxidável reta, parede fina, siliconada, bisel trifacetado, canhão translúcido com adaptação universal, livre de rebarbas e resíduos de manufatura do aço, atóxico, encaixe seguro e protetor de encaixe firme. COM SISTEMA DE SEGURANÇA acoplado à agulha e segundo NR32. Estéril. Descartável. Embalagem individual resistente com abertura em pétala asséptica, contendo a identificação do produto, lote e validade de fácil visualização.	UNIDADE	1.388	R\$ 0,09	R\$ 124,96
5	EBS00005	Agulha HIPODÉRMICA 25 x 0,7 mm (22 G 1). Cânula de aço inoxidável reta, parede fina, siliconada, bisel trifacetado, canhão translúcido com adaptação universal, livre de rebarbas e resíduos de manufatura do aço, atóxico, encaixe seguro e protetor de encaixe firme. COM SISTEMA DE SEGURANÇA acoplado à agulha e segundo NR32. Estéril. Descartável.	UNIDADE	17.866	R\$ 0,09	R\$ 1.607,93

		Embalagem individual resistente com abertura em pétala asséptica, contendo a identificação do produto, lote e validade de fácil visualização.				
6	EBS00022	Agulha para ANESTESIA RAQUIDIANA E PUNÇÃO LIQUÓRICA (coleta de líquido), CALIBRE 25 G COM COMPRIMENTO DE 3 1/2 polegadas (cerca de 90 mm), em aço inox, com ponta tipo QUINCKE com mandril metálico, isenta de rebarbas ou imperfeições. Cânula de paredes finas, canhão tipo luer lock, translúcido e internamente cônico, com conexão perfeita com dispositivos. Tampa protetora. Estéril, descartável, uso único. Embalagem individual resistente com abertura em pétala asséptica, contendo a identificação do produto, lote e validade de fácil visualização. Registro na Anvisa.	UNIDADE	47	R\$ 14,30	R\$ 669,24
7	EBS00026	Agulha para ANESTESIA RAQUIDIANA E PUNÇÃO LIQUÓRICA (coleta de líquido), CALIBRE 26 G COM COMPRIMENTO DE 3 1/2 polegadas (cerca de 90 mm), em aço inox, com ponta tipo QUINCKE com mandril metálico, isenta de rebarbas ou imperfeições. Cânula de paredes finas, canhão tipo luer lock, translúcido e internamente cônico, com conexão perfeita com dispositivos. Tampa protetora. Embalagem individual resistente com abertura em pétala asséptica, contendo a identificação do produto, lote e validade de fácil visualização.	UNIDADE	39	R\$ 5,29	R\$ 206,31
8	EBS04976	Agulha DE MIELOGRAMA 8 G (cânula para aspirado de medula óssea). Agulha EM AÇO INOX MEDINDO 15 cm. Extremidade distal cônica, empunhadura anatômica, cânula e o mandril com ponta biselada. Conexão para seringa tipo luer lock. ESTÉRIL. Embalagem individual em papel grau cirúrgico com abertura em pétala asséptica, com dados de identificação do produto e procedência, tempo de validade e registro no Ministério da Saúde.	UNIDADE	27	R\$ 48,19	R\$ 1.315,59
9	EBS00482	Algodão HIDRÓFILO - EMBALAGEM ROLO com 500 gramas. COM FIBRAS 100% ALGODÃO, macio e absorvente, não estéril, em camada em forma de rolo com espessura uniforme mínima de 1,5 cm regularmente compacto com capacidade de retração de aspecto homogêneo, o rolo deverá receber um segundo envoltório que ofereça completa proteção contra poeira e outras sujidades. O algodão deverá apresentar: boa absorvência, inodoro, ausência de grumos ou quaisquer impurezas, cor BRANCA. Embalagem individual. Dados de identificação e procedência, lote, tempo de validade e registro no Ministério da Saúde.	UNIDADE	1.061	R\$ 13,67	R\$ 14.501,14
10	EBS00617	Frasco DE ALMOTOLIA 250 ml, BICO RETO, LONGO, estreito, frasco em plástico COR ÂMBAR, tampa rosqueada com vedação segura, ponteira com	UNIDADE	39	R\$ 3,18	R\$ 124,02

		que propicie saída do jato de forma fácil e segura, tampa protetora fixa ao bico. Material resistente e seguro, compatível com solução alcoólica, formato anatômico que facilite o manuseio.				
11	EBS04886	Frasco de ALMOTOLIA 500 ml, BICO RETO, LONGO, ESTREITO, FRASCO EM PLÁSTICO cor ÂMBAR, tampa rosqueada com vedação segura, ponteira com que propicie saída do jato de forma fácil e segura, tampa protetora fixa ao bico. Material resistente e seguro, compatível com solução alcoólica, formato anatômico que facilite o manuseio.	UNIDADE	47	R\$ 4,62	R\$ 216,22
12	EBS00619	Frasco DE ALMOTOLIA 250 ml, BICO RETO, LONGO, estreito, frasco em plástico TRANSLÚCIDO OU TRANSPARENTE, INCOLOR, tampa rosqueada com vedação segura, ponteira com que propicie saída do jato de forma fácil e segura, tampa protetora fixa ao bico. Material resistente e seguro, compatível com solução alcoólica, formato anatômico que facilite o manuseio.	UNIDADE	273	R\$ 3,27	R\$ 892,71
13	EBS04885	Frasco de ALMOTOLIA 500 ml, BICO RETO, LONGO, ESTREITO, FRASCO EM PLÁSTICO translúcido ou transparente, INCOLOR, tampa rosqueada com vedação segura, ponteira com que propicie saída do jato de forma fácil e segura, tampa protetora fixa ao bico. Material resistente e seguro, compatível com solução alcoólica, formato anatômico que facilite o manuseio.	UNIDADE	273	R\$ 4,49	R\$ 1.225,77
14	EBS00492	Atadura de CREPE MEDINDO 15 cm DE LARGURA X 1,8 m (+/-5 cm) EM REPOUSO - COR NATURAL, COM 13 FIOS, constituído de fios 100% algodão cru de alta torção, bordas devidamente acabadas com linha de delineamento visível, elasticidade de 75% do tamanho em repouso. Utilização segura sem provocar garroteamento, material macio, resistente, propiciar conforto e fácil manuseio. Uniformemente enroladas, isenta de quaisquer defeitos, embalagem contendo dados de identificação do produto, do fabricante, data de fabricação, prazo de validade. Registro MS/Anvisa.	ROLO	3.276	R\$ 3,20	R\$ 10.483,20
15	EBS00494	Atadura de CREPE MEDINDO 20 cm DE LARGURA X 1,8 m (+/-5 cm) EM REPOUSO - COR NATURAL, COM 18 FIOS, constituído de fios 100% algodão cru de alta torção, bordas devidamente acabadas com linha de delineamento visível, elasticidade de 75% do tamanho em repouso. Utilização segura sem provocar garroteamento, material macio, resistente, propiciar conforto e fácil manuseio. Uniformemente enroladas, isenta de quaisquer defeitos, embalagem contendo dados de identificação do	ROLO	7.020	R\$ 1,24	R\$ 8.704,80

		produto, do fabricante, data de fabricação, prazo de validade. Registro MS/Anvisa.				
16	EBS14061	Avental CIRÚRGICO, ESTÉRIL, IMPERMEÁVEL. Confeccionado em não-tecido SMS, 100% polipropileno, grau médico, antiestático. Possuir GRAMATURA MÍNIMA de 40 g/m². TAMANHO MÉDIO. Mangas longas com punho em malha. HIDROREPELENTE, isento de propagação de chamas, antialérgico, atóxico, livre de látex, resistente à abrasão (baixo desprendimento de partículas, reduz risco de contaminação), resistência microbiológica, confortável ao usuário, transpirável, descartável. Fechamento posterior para pescoço e cintura. Todo material acondicionado em embalagem de papel grau cirúrgico e filme de polietileno. Apresentar registro no Ministério da Saúde/Anvisa, e laudo comprobatório de eficiência de filtração bacteriana (BFE) do produto acabado. Aceita-se variação nas medidas de comprimento e largura de 5 cm para mais ou menos.	UNIDADE	54.366	R\$ 2,56	R\$ 139.176,96
17	EBS05720	BOLSA PARA OSTOMIA, ADULTO, COM 70 a 80 mm, composta por UMA PEÇA de formato anatômico. Confeccionada EM PLÁSTICO TRANSPARENTE COM RECORTE INICIAL ENTRE 10 e 20 mm, flexível, com barreira protetora da pele em hidrocoloide ou similar, recoberta por papel protetor com guia de medição impressa, RECORTÁVEL ATÉ 80 mm, margem de segurança na adesividade entre 1,5 e 2,0 cm. DRENÁVEL com clip de selagem individual. As bolsas devem vir acondicionadas com o número de cliques equivalente ao número de bolsas. Embalagem contendo dados de identificação, procedência, número do lote, prazo de validade e atender à legislação sanitária vigente e pertinente ao produto e registro no Ministério da Saúde/ Anvisa.	UNIDADE	737	R\$ 13,84	R\$ 10.201,46
18	EBS08414	Bolsa térmica, formato RETANGULAR, material em borracha resistente natural, CAPACIDADE para aproximadamente 2.000 ml (+/- 200 ml). Com tampa rosqueável de boa vedação. Não estéril. Dados de identificação e procedência, lote, tempo de validade e registro no Ministério da Saúde.	UNIDADE	4	R\$ 38,00	R\$ 148,20
19	EBS00457	Compressa CAMPO OPERATÓRIO (TIPO I) MEDINDO APROXIMADAMENTE: 50 X 45 CM, composta de 4 camadas de gaze hidrófila (100% puro algodão), aproximadamente 35 a 40 gramas por unidade. FIO RADIOPACO. Bordas rebatidas com acabamento uniforme e cantos arredondados, trama regular e sem desprendimento de fios; textura macia e alta capacidade de absorção. Isenta de impurezas, amido, alvejantes, ópticos ou substância alergênica. Com dispositivo para fixação em formato de alça de segurança.	PACOTE	2.172	R\$ 24,63	R\$ 53.503,75

		NÃO ESTÉRIL. Descartável. Embalagem com identificação do produto, validade e lote. Embalagem com 50 UNIDADES dobradas e ordenadas.				
20	EBS00053	<p>Cateter VENOSO CENTRAL DUPLO LÚMEN, 7 FR, 20 a 30 cm, com agulha introdutora 18 G x 6,36 (+/- 1) cm, em POLÍMERO biocompatível, flexível, látex-free, radiopaco, termossensível. Marcas centimetradas ao longo do corpo do cateter. Ponta macia e flexível para evitar lesão vascular.</p> <p>Extensores com conectores coloridos luer lock e identificação dos lúmens distal e proximal. Clamp de vedação do fluxo em cada via. Aletas laterais para suturas. Acompanha: fio guia metálico, com ponta em J para evitar traumas vasculares e sistema de passagem com uma mão para facilitar o procedimento, dilatadores em polipropileno. Todo material deve ser resistente, atóxico, apirogênico, isento de resíduos ou impurezas, ter flexibilidade, demarcação e fixação segura. Propiciar penetração suave na pele, com o mínimo de trauma, adaptação segura à dispositivos de infusão, técnica de introdução segura, fácil manuseio e estar de acordo com a legislação vigente. Embalagem única resistente com abertura asséptica, contendo identificação do produto, lote e validade de fácil visualização e possuir registro na Anvisa/MS.</p>	UNIDADE	410	R\$ 41,44	R\$ 16.969,68
21	EBS00036	<p>Cateter INTRAVENOSO PERIFÉRICO, do tipo por fora da agulha n° 16 G, comprimento cerca de 50 mm. COM DISPOSITIVO DE SEGURANÇA e inviolável. Mandril confeccionado em aço inox siliconizado com agulha de bisel AFIADO, FILTRO HIDRÓFOBO com extremidade lisa, conector luer lock, cônica e atraumática, cateter em poliuretano, sem efeito memória, com ponta resistente sem rasgar, enrugar e liberar resíduos, flexível, de fácil manuseio, câmara de refluxo com filtro, que permita perfeita visualização do refluxo sanguíneo, perfeita conexão com extensores e seringas. Câmara de refluxo em CRISTAL, DUPLA CÂMARA DE CONFIRMAÇÃO DO REFLUXO SANGUÍNEO (AGULHA E CATETER), PERMITINDO rápida visualização do refluxo sanguíneo, com empunhadura segura. Suportar PRESSÕES de até 300 PSI, ISENTO de LÁTEX e PVC. Radiopaco, ESTÉRIL, descartável, para terapia intravenosa periférica de MÉDIA PERMANÊNCIA, uso único. Embalagem individual resistente com abertura asséptica, contendo a identificação do produto, lote e validade. Dados de fácil visualização.</p>	UNIDADE	2.558	R\$ 1,75	R\$ 4.477,20
22	EBS00037	<p>Cateter INTRAVENOSO PERIFÉRICO, do tipo por fora da agulha n° 18 G, comprimento cerca de 45 mm. COM DISPOSITIVO DE SEGURANÇA e inviolável. Mandril confeccionado em aço inox siliconizado com agulha de bisel AFIADO, FILTRO HIDRÓFOBO com extremidade lisa, conector luer lock,</p>	UNIDADE	12.032	R\$ 1,49	R\$ 17.926,94

		cônica e atraumática, cateter em poliuretano, sem efeito memória, com ponta resistente sem rasgar, enrugar e liberar resíduos, flexível, de fácil manuseio, câmara de refluxo com filtro, que permita perfeita visualização do refluxo sanguíneo, perfeita conexão com extensores e seringas. Câmara de refluxo em CRISTAL, DUPLA CÂMARA DE CONFIRMAÇÃO DO REFLUXO SANGUÍNEO (AGULHA E CATETER), PERMITINDO rápida visualização do refluxo sanguíneo, com empunhadura segura. Suportar PRESSÕES de até 300 PSI, ISENTO de LÁTEX e PVC. Radiopaco, ESTÉRIL, descartável, para terapia intravenosa periférica de MÉDIA PERMANÊNCIA, uso único. Embalagem individual resistente com abertura asséptica, contendo a identificação do produto, lote e validade. Dados de fácil visualização.				
23	EBS00038	Cateter INTRAVENOSO PERIFÉRICO, do tipo por fora da agulha n° 20 G, comprimento cerca de 32 mm. COM DISPOSITIVO DE SEGURANÇA e inviolável. Mandril confeccionado em aço inox siliconizado com agulha de bisel AFIADO, FILTRO HIDRÓFOBO com extremidade lisa, conector luer lock, cônica e atraumática, cateter em poliuretano, sem efeito memória, com ponta resistente sem rasgar, enrugar e liberar resíduos, flexível, de fácil manuseio, câmara de refluxo com filtro, que permita perfeita visualização do refluxo sanguíneo, perfeita conexão com extensores e seringas. Câmara de refluxo em CRISTAL, DUPLA CÂMARA DE CONFIRMAÇÃO DO REFLUXO SANGUÍNEO (AGULHA E CATETER), PERMITINDO rápida visualização do refluxo sanguíneo, com empunhadura segura. Suportar PRESSÕES de até 300 PSI, ISENTO de LÁTEX e PVC. Radiopaco, ESTÉRIL, descartável, para terapia intravenosa periférica de MÉDIA PERMANÊNCIA, uso único. Embalagem individual resistente com abertura asséptica, contendo a identificação do produto, lote e validade. Dados de fácil visualização.	UNIDADE	9.364	R\$ 1,58	R\$ 14.794,96
24	EBS00039	Cateter INTRAVENOSO PERIFÉRICO, do tipo por fora da agulha n° 22 G, comprimento cerca de 25 mm. COM DISPOSITIVO DE SEGURANÇA e inviolável. Mandril confeccionado em aço inox siliconizado com agulha de bisel AFIADO, FILTRO HIDRÓFOBO com extremidade lisa, conector luer lock, cônica e atraumática, cateter em poliuretano, sem efeito memória, com ponta resistente sem rasgar, enrugar e liberar resíduos, flexível, de fácil manuseio, câmara de refluxo com filtro, que permita perfeita visualização do refluxo sanguíneo, perfeita conexão com extensores e seringas. Câmara de refluxo em CRISTAL, DUPLA CÂMARA DE CONFIRMAÇÃO DO REFLUXO SANGUÍNEO (AGULHA E CATETER), PERMITINDO rápida visualização do refluxo sanguíneo, com empunhadura segura. Suportar PRESSÕES de até	UNIDADE	3.062	R\$ 1,33	R\$ 4.071,80

		300 PSI, ISENTO de LÁTEX e PVC. Radiopaco, ESTÉRIL, descartável, para terapia intravenosa periférica de MÉDIA PERMANÊNCIA, uso único. Embalagem individual resistente com abertura asséptica, contendo a identificação do produto, lote e validade. Dados de fácil visualização.				
25	EBS00040	Cateter INTRAVENOSO PERIFÉRICO, do tipo por fora da agulha nº 24 G, comprimento cerca de 19 mm. COM DISPOSITIVO DE SEGURANÇA e inviolável. Mandril confeccionado em aço inox siliconizado com agulha de bisel AFIADO, FILTRO HIDRÓFOBO com extremidade lisa, conector luer lock, cônica e atraumática, cateter em poliuretano, sem efeito memória, com ponta resistente sem rasgar, enrugar e liberar resíduos, flexível, de fácil manuseio, câmara de refluxo com filtro, que permita perfeita visualização do refluxo sanguíneo, perfeita conexão com extensores e seringas. Câmara de refluxo em CRISTAL, DUPLA CÂMARA DE CONFIRMAÇÃO DO REFLUXO SANGUÍNEO (AGULHA E CATETER), PERMITINDO rápida visualização do refluxo sanguíneo, com empunhadura segura. Suportar PRESSÕES de até 300 PSI, ISENTO de LÁTEX e PVC. Radiopaco, ESTÉRIL, descartável, para terapia intravenosa periférica de MÉDIA PERMANÊNCIA, uso único. Embalagem individual resistente com abertura asséptica, contendo a identificação do produto, lote e validade. Dados de fácil visualização.	UNIDADE	13.751	R\$ 1,62	R\$ 22.277,27
26	EBS00054	Cateter nasal, TIPO ÓCULOS. Tamanho ADULTO, cerca de 2,10 m, aplicação: oxigenoterapia. Tubo em PVC flexível, pronga em material flexível com contorno arredondado. A prova de deformação e torção, com anel de ajuste em látex/silicone, adaptador conector universal para umidificador. Descartável, estéril, embalagem individual e de fácil manuseio, com identificação do produto, lote e validade. Registro no Ministério da Saúde/Anvisa	UNIDADE	1.049	R\$ 1,00	R\$ 1.049,10
27	EBS00547	Coletor de URINA ADULTO, SISTEMA FECHADO, CAPACIDADE DE 2000 ml, bolsa plástica resistente, com a parte anterior transparente e a parte posterior opaca, com local para identificação de paciente, atóxico, com escala graduada e numerada, com alça confeccionada em plástico resistente do tipo cabide para fixação no leito, local de fixação da alça na bolsa coletora reforçado, com válvula antirefluxo, com tubo extensor de drenagem em PVC de no mínimo 120 cm, com pinça para clampagem na extensão de PVC, com câmara de pasteur, ponto de punção para coleta de urina com membrana autocicatrizante, conector com protetor, extensão de drenagem inferior com pinça para clampagem, protetor e local para encaixe do tubo de drenagem, estéril.	UNIDADE	1.154	R\$ 5,70	R\$ 6.580,08

28	0	COLETOR PARA MATERIAL PERFURO CORTANTE DE PAPELÃO 13 LITROS	PACOTE	195	R\$ 6,47	R\$	1.261,65
29	EBS00464	Gaze em COMPRESSA, ESTÉRIL, MEDINDO 7,5 X 7,5 CM, 13 FIOS POR CM <sup>2</sup> , 05 dobras, 08 camadas. Cor BRANCA, EM TECIDO 100% ALGODÃO. Isenta de impurezas, alvejantes óticos, corante corretivos, substâncias gorduras e amidos. Trama regular, cortada e dobrada e disposta de forma uniforme. Acabamento regular, sem desprendimento de fios. Apresentar alta absorção, SEM FIO RADIOPACO. Embalagem resistente, segura, com abertura em pétala, asséptica e sem liberação de partículas, contendo identificação do produto, validade e lote de fácil visualização. Registro no Ministério da Saúde/ Anvisa. Apresentação: pacote com 10 compressas.	PACOTE	5.928	R\$ 0,48	R\$	2.845,44
30	EBS00472	Toalha SECA PARA BANHO NO LEITO, tamanho de aproximadamente 35 cm x 40 cm, cor BRANCA; CONFECCIONADO EM VISCOSE E POLIÉSTER; perfurada; gramatura mínima de 50 g/m <sup>2</sup> ; cantos arredondados. Descartável, não estéril. Apresentação pacotes com 50 compressas. Embalagem contendo a identificação do produto conforme legislação vigente.	UNIDADE	3.986	R\$ 58,69	R\$	233.926,60
31	EBS02329	Curativo COM HIDROCOLOIDE (gelatina, carboximetilcelulose sódica e pectina). TAMANHO: 20 cm x 20 cm EXTRA FINO. Para feridas com moderada exsudação, com barreira protetora contra bactérias e água, permeável ao vapor/gases. Todo o material deve ser atóxico, macio, maleável, indolor, isento de irritantes dérmicos, propiciar conforto, fácil aplicação asséptica, adesividade segura, absorção e umidade segura no leito da ferida, permitir retirada sem trauma, sem liberação de resíduos na pele. Biocompatível, ESTÉRIL, uso único. Embalagem individual com abertura e transferência asséptica, identificação do produto, data de fabricação, validade e lote. Deve apresentar RMS classe 3 (alto risco).	CAIXA	23	R\$ 9,96	R\$	233,06
32	EBS05595	Cobertura PARA CURATIVO, TIPO FILME TRANSPARENTE EM ROLO, TAMANHO 15 cm x 10 m, ação: fixar e impermeabilizar curativos. Material POLIURETANO, transparente, hipoalergênica, LIVRE DE LÁTEX, NÃO ESTÉRIL, permeável ao oxigênio, a vapor de gases úmidos; à prova d'água, com barreira bacteriana, flexível e moldável para oferecer maior conforto ao paciente. Contendo escala centimetrada em toda extensão, com bordas sem adesivo para facilitar a aplicação. Todo material deve ser resistente, maleável, isento de agentes alergizantes, resíduos e impurezas, propiciar aplicação e adesividade segura, durabilidade, fácil manuseio. Uso único. Embalagem segura com identificação do produto, data de fabricação,	UNIDADE	491	R\$ 52,00	R\$	25.552,80

		validade e lote de fácil visualização. Deve apresentar RMS - classe 1 (baixo risco).				
33	EBS02319	Curativo COM CARVÃO ATIVADO + PRATA. TAMANHO: 10 a 15 cm x 10 a 15 cm. Para tratamento de feridas infectadas e com odor. Material absorvente, atóxico, maleável, isento de irritantes dérmicos, indolor, devendo propiciar absorção do exsudato e controle efetivo do odor, mantendo o leito da ferida com umidade fisiológica, propiciando retirada sem trauma tecidual. Biocompatível, ESTÉRIL e de uso único. Embalagem individual com abertura e transferência asséptica, identificação do produto, data de fabricação, validade e lote. Deve apresentar RMS classe 3 (alto risco).	UNIDADE	20	R\$ 43,24	R\$ 843,18
34	EBS02305	Creme BARREIRA PROTETORA. Deve agir como barreira de proteção da pele contra exsudatos e efluente agressivos, para hidratar e regular o pH da pele danificada. Pode ser usado no tratamento e prevenção da dermatite associada a incontinência, ao redor de gastrostomias e proteção da pele de pacientes em tratamento radioterápico. Composição: água, parafina líquida, petrolato, cera microcristalina, oleato de glicerol, álcool de lanolina, ácido cítrico, citrato de magnésio, ciclometicone, glicerina, metilparabeno, propilparabeno e propilenoglicol. Embalagem resistente e segura, de fácil manuseio, com identificação do produto, validade e lote. Deve apresentar RMS. Apresentação: CREME com NO MÍNIMO 60 ml.	UNIDADE	608	R\$ 50,00	R\$ 30.420,00
35	EBS14966	Curativo HIDROGEL COM ALGINATO DE CÁLCIO; GEL. Para tratamento de feridas. Material atóxico, isento de irritantes dérmicos, indolor, devendo propiciar alta absorção, manutenção de umidade fisiológica no leito da ferida, amolecer possíveis tecidos inviáveis. Biocompatível, ESTÉRIL. Embalagem individual com abertura e transferência asséptica, identificação do produto, data de fabricação, validade e lote. Deve apresentar RMS. BISNAGA COM NO MÍNIMO 25 g. - Apresentação: UNIDADE	UNIDADE	277	R\$ 17,50	R\$ 4.845,75
36	EBS05782	Curativo EM ESPUMA DE POLIURETANO ABSORVENTE + 0,5 mg/cm <sup>2</sup> DE IBUPROFENO. TAMANHO: 10 a 11 cm x 15 a 16 cm. Para feridas planas com exsudação baixa a intensa. Material atóxico, isento de irritantes dérmicos, indolor, macio, maleável, devendo propiciar alta absorção, manutenção de umidade fisiológica no leito da ferida e liberar o ibuprofeno quando a espuma entra em contato com o exsudato. Biocompatível, ESTÉRIL e de uso único. Embalagem individual com abertura e transferência asséptica, identificação do produto, data de fabricação, validade e lote. Deve apresentar RMS.	UNIDADE	390	R\$ 142,35	R\$ 55.516,50

37	EBS05751	Curativo COM ESPUMA DE POLIURETANO + PRATA. TAMANHO: 9 a 11 cm x 9 a 11 cm. Para tratamento de feridas colonizadas e ou infectadas e com moderada exsudação, com barreira protetora contra bactérias e água, permeável ao vapor/gases. Todo o material deve ser atóxico, macio, maleável, com ação antimicrobiana efetiva, indolor, isento de irritantes dérmicos, propiciar conforto, fácil aplicação asséptica, adesividade segura, absorção e umidade segura no leito da ferida, permitir retirada sem trauma, sem liberação de resíduos na pele, com alto poder de absorção vertical. Biocompatível, ESTÉRIL, uso único. Embalagem individual com abertura e transferência asséptica, identificação do produto, data de fabricação, validade e lote. Deve apresentar RMS classe 3 (alto risco).	UNIDADE	351	R\$ 34,44	R\$ 12.088,44
38	EBS05728	Dispositivo COLETOR DE URINA MASCULINO, TAMANHO 25 mm. CATETER EXTERNO ISENTO DE LÁTEX para incontinência urinária, auto-adesivo, uma peça, reservatório anti-dobras, permite o fluxo livre da urina mesmo quando torcido, bico aplicador, maior firmeza no posicionamento do cateter durante a aplicação, tira de aplicação, facilidade de manuseio na aplicação mesmo para usuários com baixa destreza. Adesivo suave e firme. Embalagem constando externamente dados de identificação do produto, nº. de lote, tempo de validade da esterilização de no mínimo um ano, dados de identificação do fabricante, nº. de registro do Ministério da Saúde.	UNIDADE	4	R\$ 0,84	R\$ 3,28
39	EBS05104	Dispositivo COLETOR DE URINA MASCULINO, TAMANHO 35 mm. CATETER EXTERNO DE LÁTEX de alta qualidade para incontinência urinária, auto-adesivo, uma peça, látex de alta qualidade, reduz o risco de reações alérgicas ao componente, reservatório anti-dobras, permite o fluxo livre da urina mesmo quando torcido, bico aplicador, maior firmeza no posicionamento do cateter durante a aplicação, tira de aplicação, facilidade de manuseio na aplicação mesmo para usuários com baixa destreza. Adesivo suave e firme. Embalagem constando externamente dados de identificação do produto, nº. De lote, tempo de validade da esterilização de no mínimo um ano, dados de identificação do fabricante, nº. de registro do Ministério da Saúde.	UNIDADE	4	R\$ 1,53	R\$ 5,97
40	EBS05105	Dispositivo COLETOR DE URINA MASCULINO, TAMANHO 40 mm. CATETER EXTERNO DE LÁTEX de alta qualidade para incontinência urinária, auto-adesivo, uma peça, látex de alta qualidade, reduz o risco de reações alérgicas ao componente, reservatório anti-dobras, permite o fluxo livre da urina mesmo quando torcido, bico aplicador, maior firmeza no	UNIDADE	20	R\$ 4,00	R\$ 78,00

		<p>posicionamento do cateter durante a aplicação, tira de aplicação, facilidade de manuseio na aplicação mesmo para usuários com baixa destreza.</p> <p>Adesivo suave e firme. Embalagem constando externamente dados de identificação do produto, nº. De lote, tempo de validade da esterilização de no mínimo um ano, dados de identificação do fabricante, nº. de registro do Ministério da Saúde.</p>				
41	EBS00087	<p>Dispositivo intravenoso periférico (ESCALPE) nº 19, com agulha em aço inoxidável, bisel curto, trifacetado, siliconizado, COM SISTEMA DE SEGURANÇA segundo NR 32. Aletas de plástico flexível e resistente. Tubo em PVC, flexível e transparente, atóxico, comprimento de 25 cm (+/- 5 cm), conector luer lock, com tampa. Embalagem individual em papel grau cirúrgico, com filme plástico, com espaço mínimo de 01 (+/- 0,1) cm para abertura assegurando a esterilidade do produto, embalagem resistente com abertura em pétala asséptica, contendo a identificação do produto, lote e validade de fácil visualização.</p>	UNIDADE	156	R\$ 0,38	R\$ 59,28
42	EBS00088	<p>Dispositivo intravenoso periférico (ESCALPE) nº 21, com agulha em aço inoxidável, bisel curto, trifacetado, siliconizado, COM SISTEMA DE SEGURANÇA segundo NR 32. Aletas de plástico flexível e resistente. Tubo em PVC, flexível e transparente, atóxico, comprimento de 25 cm (+/- 5 cm), conector luer lock, com tampa. Embalagem individual em papel grau cirúrgico, com filme plástico, com espaço mínimo de 01 (+/- 0,1) cm para abertura assegurando a esterilidade do produto, embalagem resistente com abertura em pétala asséptica, contendo a identificação do produto, lote e validade de fácil visualização.</p>	UNIDADE	3.428	R\$ 0,38	R\$ 1.302,68
43	EBS00089	<p>Dispositivo intravenoso periférico (ESCALPE) nº 23, com agulha em aço inoxidável, bisel curto, trifacetado, siliconizado, COM SISTEMA DE SEGURANÇA segundo NR 32. Aletas de plástico flexível e resistente. Tubo em PVC, flexível e transparente, atóxico, comprimento de 25 cm (+/- 5 cm), conector luer lock, com tampa. Embalagem individual em papel grau cirúrgico, com filme plástico, com espaço mínimo de 01 (+/- 0,1) cm para abertura assegurando a esterilidade do produto, embalagem resistente com abertura em pétala asséptica, contendo a identificação do produto, lote e validade de fácil visualização.</p>	UNIDADE	8.951	R\$ 0,34	R\$ 3.043,17
44	EBS00090	<p>Dispositivo intravenoso periférico (ESCALPE) nº 25, com agulha em aço inoxidável, bisel curto, trifacetado, siliconizado, COM SISTEMA DE SEGURANÇA segundo NR 32. Aletas de plástico flexível e resistente. Tubo em PVC, flexível e transparente, atóxico, comprimento de 25 cm (+/- 5 cm),</p>	UNIDADE	2.149	R\$ 0,38	R\$ 816,58

		conector luer lock, com tampa. Embalagem individual em papel grau cirúrgico, com filme plástico, com espaço mínimo de 01 (+/- 0,1) cm para abertura assegurando a esterilidade do produto, embalagem resistente com abertura em pétala asséptica, contendo a identificação do produto, lote e validade de fácil visualização.				
45	EBS00556	Eletrodo DESCARTÁVEL ADULTO, MEDINDO ATÉ 45 MM DE COMPRIMENTO, composto de adesivo hipoalergênico, poroso, superfície auto-colante de espuma de polietileno ou rayon de viscose para aplicações de longa duração. Gel sólido adesivo condutor de cloreto de potássio, capa plástica para manter a umidade do gel, selamento que evita o vazamento do gel, pino de encaixe de metal, contra pino com encaixe universal e papel protetor. Embalados em saco aluminizado, vedado e selado. Embalagem com 50 peças.	UNIDADE	10.920	R\$ 0,58	R\$ 6.333,60
46	EBS03136	Equipo PARA BOMBA DE INFUSÃO, PARA ADMINISTRAÇÃO DE NUTRIÇÃO ENTERAL, com ponta perfurante, tubo ou extremidades coloridas na cor ROXA; com diâmetro externo da extremidade terminal maior que 4 mm no ponto de conexão com a sonda, que não possibilite conexão em dispositivos de acesso endovenoso; extremidade terminal cônica e escalonada; macrogotas, câmara gotejadora flexível. Tubo extensor COM 2 METROS (NO MÍNIMO), com roldana reguladora de fluxo. Deve POSSUIR DISPOSITIVO DE SEGURANÇA (trava/clamp) para evitar fluxo livre da solução. Material resistente, que propicie fluxo e manuseio seguro, ajuste seguro aos dispositivos de infusão. Atóxico, apirogênico, biocompatível, ESTÉRIL, uso único. Embalagem individual resistente com abertura e transferência asséptica, identificação do produto, validade e lote de fácil visualização. Deve ser compatível com bomba de infusão da instituição.	UNIDADE	211	R\$ 28,16	R\$ 5.930,50
47	EBS00569	Equipo GRAVITACIONAL MACROGOTAS PARA ADMINISTRAÇÃO DE SOLUÇÕES PARENTERAIS. Com entrada de ar com filtro, injetor lateral com membrana autocicatrizante, filtro, ponta perfurante bifacetado com tampa de proteção, câmara de gotejamento flexível e transparente, com tubo de extensão em PVC transparente e flexível, com COMPRIMENTO MÍNIMO DE 1,5 m, com pinça rolete que não apresente excessiva resistência permitindo o controle de infusão de pequenos volumes e para fechamento, conector de plástico tipo luer lock, com tampa de proteção. Informações adicionais: câmara de macrogotas flexível liberando 20 gotas/ml com filtro de 15 micra para fluído e filtro bacteriano para ar e conector macho com protetor que permita a retirada do ar de forma asséptica, sem a retirada da tampa	UNIDADE	5.850	R\$ 1,90	R\$ 11.115,00

		protetora. Material atóxico, apirogênico, biocompatível, estéril e de uso único. Embalagem individual resistente com abertura em pétala asséptica, contendo a identificação do produto, lote e validade de fácil visualização e registro na Anvisa/MS.				
48	EBS00569	Equipo GRAVITACIONAL MACROGOTAS PARA ADMINISTRAÇÃO DE SOLUÇÕES PARENTERAIS. Com entrada de ar com filtro, injetor lateral com membrana autocicatrizante, filtro, ponta perfurante bifacetado com tampa de proteção, câmara de gotejamento flexível e transparente, com tubo de extensão em PVC transparente e flexível, com COMPRIMENTO MÍNIMO DE 1,5 m, com pinça rolete que não apresente excessiva resistência permitindo o controle de infusão de pequenos volumes e para fechamento, conector de plástico tipo luer lock, com tampa de proteção. Informações adicionais: câmara de macrogotas flexível liberando 20 gotas/ml com filtro de 15 micra para fluído e filtro bacteriano para ar e conector macho com protetor que permita a retirada do ar de forma asséptica, sem a retirada da tampa protetora. Material atóxico, apirogênico, biocompatível, estéril e de uso único. Embalagem individual resistente com abertura em pétala asséptica, contendo a identificação do produto, lote e validade de fácil visualização e registro na Anvisa/MS.	UNIDADE	32.370	R\$ 1,27	R\$ 41.109,90
49	EBS00569	Equipo GRAVITACIONAL MACROGOTAS PARA ADMINISTRAÇÃO DE SOLUÇÕES PARENTERAIS. Com entrada de ar com filtro, injetor lateral com membrana autocicatrizante, filtro, ponta perfurante bifacetado com tampa de proteção, câmara de gotejamento flexível e transparente, com tubo de extensão em PVC transparente e flexível, com COMPRIMENTO MÍNIMO DE 1,5 m, com pinça rolete que não apresente excessiva resistência permitindo o controle de infusão de pequenos volumes e para fechamento, conector de plástico tipo luer lock, com tampa de proteção. Informações adicionais: câmara de macrogotas flexível liberando 20 gotas/ml com filtro de 15 micra para fluído e filtro bacteriano para ar e conector macho com protetor que permita a retirada do ar de forma asséptica, sem a retirada da tampa protetora. Material atóxico, apirogênico, biocompatível, estéril e de uso único. Embalagem individual resistente com abertura em pétala asséptica, contendo a identificação do produto, lote e validade de fácil visualização e registro na Anvisa/MS.	UNIDADE	7.898	R\$ 2,43	R\$ 19.190,93
50	EBS00569	Equipo GRAVITACIONAL MACROGOTAS PARA ADMINISTRAÇÃO DE SOLUÇÕES PARENTERAIS. Com entrada de ar com filtro, injetor lateral com membrana autocicatrizante, filtro, ponta perfurante bifacetado com tampa	UNIDADE	86.451	R\$ 1,15	R\$ 99.419,00

		de proteção, câmara de gotejamento flexível e transparente, com tubo de extensão em PVC transparente e flexível, com COMPRIMENTO MÍNIMO DE 1,5 m, com pinça rolete que não apresente excessiva resistência permitindo o controle de infusão de pequenos volumes e para fechamento, conector de plástico tipo luer lock, com tampa de proteção. Informações adicionais: câmara de macrogotas flexível liberando 20 gotas/ml com filtro de 15 micra para fluido e filtro bacteriano para ar e conector macho com protetor que permita a retirada do ar de forma asséptica, sem a retirada da tampa protetora. Material atóxico, apirogênico, biocompatível, estéril e de uso único. Embalagem individual resistente com abertura em pétala asséptica, contendo a identificação do produto, lote e validade de fácil visualização e registro na Anvisa/MS.				
51	EBS00571	Equipo GRAVITACIONAL MACROGOTAS FOTOSSENSÍVEL PARA ADMINISTRAÇÃO DE SOLUÇÕES PARENTERAIS. Material PVC AMBAR, com suspiro, injetor lateral com membrana autocicatrizante, filtro, bico perfurante bifacetado com tampa de proteção, câmara de gotejamento flexível e transparente, com tubo de extensão em PVC com COMPRIMENTO DE 1,5 (+/- 0,05) m, com pinça rolete que não apresente excessiva resistência permitindo o controle de infusão de pequenos volumes e pinça clamp para fechamento, conector de plástico tipo luer lock, com tampa de proteção. Estéril. Acompanha capa para frasco que contenham soluções fotossensíveis. Embalagem individual resistente com abertura em pétala asséptica, contendo a identificação do produto, lote e validade de fácil visualização e registro no MS/Anvisa.	UNIDADE	5.460	R\$ 11,41	R\$ 62.298,60
52	EBS03131	Equipo PARA BOMBA DE INFUSÃO, PARA SOLUÇÕES PARENTERAIS, EM PVC OU SIMILAR, com segmento ou não de silicone ajustável a bomba infusora. Transparente, incolor, ISENTO DE LÁTEX. Ponta perfurante multiajustável e capa protetora. Câmara de macrogotas flexível com liberação de 20 gotas/mL, com filtro para partículas de 15 micra (no mínimo), entrada de ar COM FILTRO BACTERIOLÓGICO DE 0,2 MICRA (no mínimo) e tampa protetora reversível. Tubo extensor flexível COM 2 METROS (NO MÍNIMO) com roldana reguladora de fluxo, segmento para adaptação à bomba e ponto de injeção lateral autosselante. Conector macho que propicie a retirada asséptica de ar sem desconexão da tampa protetora. Deve POSSUIR DISPOSITIVO DE SEGURANÇA (trava/clamp) para evitar fluxo livre da solução. Material resistente, que propicie fluxo e manuseio seguro, ajuste seguro aos dispositivos de infusão. Atóxico, apirogênico,	UNIDADE	2.781	R\$ 42,50	R\$ 118.179,75

		biocompatível, ESTÉRIL, uso único. Embalagem individual resistente com abertura e transferência asséptica, identificação do produto, validade e lote de fácil visualização. Deve ser compatível com bomba de infusão da instituição.				
53	EBS03134	Equipo PARA BOMBA DE INFUSÃO, FOTOSSENSÍVEL, PARA SOLUÇÕES PARENTERAIS, com segmento ou não de silicone ajustável a bomba infusora, EM PVC OU SIMILAR, translúcido e ISENTA DE LÁTEX. Ponta perfurante multiajustável e capa protetora. Câmara de MACROGOTAS flexível com liberação de 20 gotas/mL, com filtro para partículas de 15 micra (no mínimo), entrada de ar COM FILTRO BACTERIOLÓGICO DE 0,2 MICRA (no mínimo) e tampa protetora reversível. Tubo extensor flexível COM 2 METROS (NO MÍNIMO), com roldana reguladora de fluxo e segmento para adaptação à bomba. Conector luer lock que propicie a retirada asséptica de ar sem desconexão da tampa protetora. Deve POSSUIR DISPOSITIVO DE SEGURANÇA (trava/clamp) para evitar fluxo livre da solução. Material resistente que propicie fluxo e manuseio seguro, ajuste seguro aos dispositivos de infusão. Atóxico, apirogênico, biocompatível, ESTÉRIL, uso único. Embalagem individual resistente com abertura e transferência asséptica, identificação do produto, validade e lote de fácil visualização. Deve ser compatível com bomba de infusão da instituição.	UNIDADE	2.792	R\$ 41,04	R\$ 114.600,10
54	EBS03135	Equipo PARA BOMBA DE INFUSÃO, PARA ADMINISTRAÇÃO DE NUTRIÇÃO ENTERAL, adaptável a dieta com ponta cruz, tubo ou extremidades coloridas na cor ROXA; com diâmetro externo da extremidade terminal maior que 4 mm no ponto de conexão com a sonda, que não possibilite conexão em dispositivos de acesso endovenoso; macrogotas, câmara gotejadora flexível. Tubo extensor COM 2 METROS (NO MÍNIMO), com roldana reguladora de fluxo. Deve POSSUIR DISPOSITIVO DE SEGURANÇA (trava/clamp) para evitar fluxo livre da solução. Material resistente, que propicie fluxo e manuseio seguro, ajuste seguro aos dispositivos de infusão. Atóxico, apirogênico, biocompatível, ESTÉRIL, uso único. Embalagem individual resistente com abertura e transferência asséptica, identificação do produto, validade e lote de fácil visualização. Deve ser compatível com bomba de infusão da instituição.	UNIDADE	3.900	R\$ 0,87	R\$ 3.393,00
55	EBS00526	Equipo de HEMOTRANSFUSÃO GRAVITACIONAL. Tipo PONTA PERFURANTE, em PVC cristal, macrogotas, com câmara de gotejamento dupla, flexível. Primeira câmara com filtro de sangue para retenção de coágulo e a	UNIDADE	1.950	R\$ 3,04	R\$ 5.928,00

		segunda câmara transparente permitindo a visualização do gotejamento. Filtro de retenção de coágulos com no mínimo 170 micra, tampa protetora. Tubo extensor em PVC, atóxico, transparente, flexível com medida mínima de 150 cm, pinça rolete que não apresente excessiva resistência, assegurando precisão da dosagem do volume infundido permitindo o controle de infusão de pequenos volumes. Corta-fluxo e terminal luer lock com protetor, descartável e estéril. Embalagem individual com abertura asséptica, contendo identificação do produto, lote, validade e registro no MS/Anvisa.				
56	EBS00772	Fio de SUTURA, tipo NYLON 2-0, monofilamento, não absorvível, cor PRETO. AGULHA DE 25 mm a 26 mm cortante e CURVATURA 1/2 CÍRCULO. COMPRIMENTO DO FIO DE 45 cm. Estéril, uso único. Envelope individual, apropriado ao método de esterilização, que possibilite abertura e transferência asséptica, mantendo a integridade do produto e sua esterilização até o momento de uso. A embalagem externa deve trazer os dados de identificação, procedência, data de fabricação, tipo e validade da esterilização, número do lote, registro no Ministério da Saúde.	UNIDADE	371	R\$ 1,74	R\$ 644,67
57	EBS00709	Fio de SUTURA, tipo NYLON 3-0, monofilamento, não absorvível, cor PRETO. AGULHA DE 24 a 25 mm, CILÍNDRICA e CURVATURA 1/2 CÍRCULO. COMPRIMENTO DO FIO DE 45 cm. Estéril, uso único. Envelope individual, apropriado ao método de esterilização, que possibilite abertura e transferência asséptica, mantendo a integridade do produto e sua esterilização até o momento de uso. A embalagem externa deve trazer os dados de identificação, procedência, data de fabricação, tipo e validade da esterilização, número do lote, registro no Ministério da Saúde.	UNIDADE	82	R\$ 2,10	R\$ 171,99
58	EBS00719	Fio de SUTURA, tipo NYLON 4-0, monofilamento, não absorvível, cor PRETO. AGULHA DE 30 mm, CURVATURA 3/8 DE CÍRCULO, CORTE REVERSO, ponta e corpo TRIANGULARES. COMPRIMENTO DO FIO DE 45 cm. Estéril, uso único. Envelope individual, apropriado ao método de esterilização, que possibilite abertura e transferência asséptica, mantendo a integridade do produto e sua esterilização até o momento de uso. A embalagem externa deve trazer os dados de identificação, procedência, data de fabricação, tipo e validade da esterilização, número do lote, registro no Ministério da Saúde.	ENVELOPE	94	R\$ 1,58	R\$ 147,89
59	EBS01952	Fita ADESIVA CREPE, USO HOSPITALAR, LARGURA 18 mm (+/- 2 mm) x 50 m (no mínimo). À BASE DE FIBRA DE CELULOSE. Deve propiciar escrita com	ENVELOPE	2.367	R\$ 4,18	R\$ 9.895,31

		printabilidade adequada, e 100% de aproveitamento do rolo. Embalagem individual com identificação do produto, validade e lote.				
60	EBS00513	Fita ADESIVA CIRÚRGICA 5 cm X NO MÍNIMO 9 m EM NÃO TECIDO DE VISCOSE RAYON ou à base de FIBRAS DE VISCOSE, MICROPOROSA BRANCA (tipo micropore), resistente, de fácil manuseio, maleável, atóxica, sem irritantes dérmicos, para peles sensíveis, isento de resíduos e impurezas. Com adesivo acrílico ou adesivo termoplástico comprovado através de identificação. Rolo com capa protetora, embalado individualmente contendo identificação do produto, validade e lote.	ROLO	1.622	R\$ 4,81	R\$ 7.803,74
61	EBS00408	Fita ADESIVA ZEBRADA INDICADORA DE ESTERILIZAÇÃO A VAPOR (indicador químico classe I): dimensões mínimas de 18 mm x 30 m, cor BEGE, indicada para aderir a uma variedade de pacotes, incluindo tecido não tecido (SMS), tecidos de algodão e papel, resistente à temperatura de autoclavagem de 121 até 134 °C e após a autoclavagem apresentar no mínimo 3 listras bem identificáveis a cada 5 cm de fita, apresentar consistência em sua fixação antes e após o processo de esterilização. Embalagem individual, com identificação do produto, validade e lote. Apresentação rolo de no mínimo 30 metros.	UNIDADE	98	R\$ 4,52	R\$ 440,70
62	EBS00614	Fralda DESCARTÁVEL GERIÁTRICA PARA INCONTINÊNCIA, PÓS PARTO OU PÓS CIRÚRGICO. PESO MÍNIMO DE 70KG, PESO MÁXIMO 90 KG, CINTURA MÁXIMO DE 160 CM, com gel absorvente que garanta maior absorção tanto para homem, quanto para mulher; que o algodão não desfaça quando molhado, possuir dois adesivos laterais com sistema de recolagem; com 2 a 4 elásticos nas pernas, com formato anatômico ajustando-se as pernas da pessoa com barreira lateral antivazamento, sem deixar marcas. Todo o material deve ser resistente, macio, confortável, propiciar ajuste seguro ao corpo, adesividade e absorção segura, livre de impurezas e irritantes dérmicos. Embalagem plástica resistente com identificação do produto, lote e validade.	UNIDADE	52.322	R\$ 2,54	R\$ 132.898,90
63	EBS00613	Fralda DESCARTÁVEL GERIÁTRICA PARA INCONTINÊNCIA, PÓS PARTO OU PÓS CIRÚRGICO. PESO MÍNIMO DE 40 Kg, PESO MÁXIMO 70 Kg, CINTURA MÁXIMA DE 130 CM, com gel absorvente que garanta maior absorção tanto para homem, quanto para mulher; que o algodão não desfaça quando molhado, possuir dois adesivos laterais com sistema de recolagem; com 2 a 4 elásticos nas pernas, com formato anatômico ajustando-se as pernas da pessoa com barreira lateral antivazamento, sem deixar marcas. Todo o material deve ser resistente, macio, confortável, propiciar ajuste	UNIDADE	15.600	R\$ 1,24	R\$ 19.344,00

		seguro ao corpo, adesividade e absorção segura, livre de impurezas e irritantes dérmicos. Embalagem plástica resistente com identificação do produto, lote e validade.				
64	EBS02206	Frasco PARA DRENAGEM TORÁCICA, COM CAPACIDADE DE 2000 ml, frasco EM PVC CRISTAL OU SIMILAR, rígido, transparente, incolor, graduado a cada 50 ml, e numerado de 100 em 100 ml, com base de sustentação estável e segura. Tampa de rosca 3 vias: via aberta para ambiente (respiro); via do paciente com tubo extensor flexível e transparente com no mínimo 120 cm, com pinça corta-fluxo, e conector universal; seguimento interno que propicie o selo d'água em máximo 1/3 da capacidade do frasco, mola plástica. Alça para transporte e fixação. Estéril. Propiciar fluxo seguro, livre de acotovelamento, vedação e ajuste seguro ao dreno de tórax, com manuseio e utilização segura. Embalagem com data de fabricação, validade, lote e registro na Anvisa.	UNIDADE	12	R\$ 30,25	R\$ 353,93
65	0	FRASCO PARA DIETA ENTERAL 300ML [1 Unidade; Nao classificavel/Frasco]	FRASCO	9.477	R\$ 0,95	R\$ 9.003,15
66	EBS02279	GEL CONDUTOR, a base de água, pH neutro, incolor, hidrossolúvel e inodoro. 250 g	FRASCO	4	R\$ 4,84	R\$ 18,88
67	EBS01186	Micronebulizador PARA OXIGÊNIO, TAMANHO ADULTO. MÁSCARA ANATÔMICA, translúcida e com orifícios para passagem de ar. recipiente para fluidos transparente, graduado, capacidade cerca de 10 ml (+/- 5), com tampa. tubo extensor flexível com cerca de 120 cm (+/- 30) cm, conector rosqueável (COR VERDE) para rede de oxigênio e conector para adaptação ao recipiente. Todo o conjunto deve ser resistente, atóxico, isento de irritantes dérmicos, com flexibilidade segura, fácil manuseio, ajuste seguro das conexões, propiciar formação de névoa adequada, conforto, fácil higienização, resistente a termodesinfecção e utilização segura conforme legislação vigente. Embalagem segura, individualizada, com identificação do produto, data de fabricação, lote e validade de fácil visualização. (           --OBSERVAÇÃO - NÃO MANTER NO TR--           ) O hospital deverá definir o método de esterilização que melhor lhe atende considerando suas peculiaridades e equipamentos disponíveis, assim como as temperaturas dos métodos de esterilização).	UNIDADE	156	R\$ 14,66	R\$ 2.286,96
68	EBS00632	Lâmina de BISTURI nº 15, em AÇO CARBONO, estéril, propiciar corte preciso e seguro, isenta de rebarbas e sinais de oxidação, ponta afiada, perfeita adaptação ao cabo, embalada individualmente em forma de sachê com inibidor de corrosão, que não permite a perfuração da embalagem,	UNIDADE	4.142	R\$ 0,37	R\$ 1.532,47

		garantindo a esterilização e prevenindo contra possíveis acidentes, a embalagem permite a retirada da lâmina com facilidade, é segura e individualizada com abertura asséptica. Com dados de identificação, data e tipo de esterilização, prazo de validade e atender à legislação sanitária vigente e pertinente ao produto, lote e RMS.				
69	EBS00633	Lâmina de BISTURI nº 20, em AÇO CARBONO, estéril, propiciar corte preciso e seguro, isenta de rebarbas e sinais de oxidação, ponta afiada, perfeita adaptação ao cabo, embalada individualmente em forma de sachê com inibidor de corrosão, que não permite a perfuração da embalagem, garantindo a esterilização e prevenindo contra possíveis acidentes, a embalagem permite a retirada da lâmina com facilidade, é segura e individualizada com abertura asséptica. Com dados de identificação, data e tipo de esterilização, prazo de validade e atender à legislação sanitária vigente e pertinente ao produto, lote e RMS.	UNIDADE	3.116	R\$ 0,37	R\$ 1.152,96
70	EBS13748	Lâmina de BISTURI nº 22, em AÇO INOX, estéril, isenta de rebarbas e sinais de oxidação, ponta afiada, perfeita adaptação ao cabo, embalada individualmente em forma de sachê com inibidor de corrosão, que não permite a perfuração da embalagem, garantindo a esterilização e prevenindo contra possíveis acidentes, a embalagem permite a retirada da lâmina com facilidade, é segura e individualizada com abertura asséptica. Com dados de identificação, data e tipo de esterilização, prazo de validade e atender à legislação sanitária vigente e pertinente ao produto.	UNIDADE	3.896	R\$ 0,41	R\$ 1.597,40
71	EBS00636	Lâmina de BISTURI nº 23, em AÇO CARBONO, estéril, propiciar corte preciso e seguro, isenta de rebarbas e sinais de oxidação, ponta afiada, perfeita adaptação ao cabo, embalada individualmente em forma de sachê com inibidor de corrosão, que não permite a perfuração da embalagem, garantindo a esterilização e prevenindo contra possíveis acidentes, a embalagem permite a retirada da lâmina com facilidade, é segura e individualizada com abertura asséptica. Com dados de identificação, data e tipo de esterilização, prazo de validade e atender à legislação sanitária vigente e pertinente ao produto, lote e RMS.	UNIDADE	3.276	R\$ 0,37	R\$ 1.212,12
72	EBS13751	Lâmina de BISTURI nº 24, em AÇO INOX, estéril, isenta de rebarbas e sinais de oxidação, ponta afiada, perfeita adaptação ao cabo, embalada individualmente em forma de sachê com inibidor de corrosão, que não permite a perfuração da embalagem, garantindo a esterilização e prevenindo contra possíveis acidentes, a embalagem permite a retirada da lâmina com facilidade, é segura e individualizada com abertura asséptica.	UNIDADE	6.646	R\$ 0,41	R\$ 2.724,70

		Com dados de identificação, data e tipo de esterilização, prazo de validade e atender à legislação sanitária vigente e pertinente ao produto.				
73	EBS05272	Lanceta universal para amostra de sangue capilar com agulha 25 a 28 G (ADULTO). Sistema de punção retrátil, estéril, de uso único. PROFUNDIDADE DE PENETRAÇÃO 1,5 mm a 2,0 mm; lanceta trifacetada e siliconada; COM SISTEMA DE SEGURANÇA segundo a NR 32 corpo do lancetador e gatilho compostos por polipropileno. Embalagem contendo a identificação do produto, lote e validade de fácil visualização.	UNIDADE	88.101	R\$ 0,12	R\$ 10.572,12
74	EBS00470	Lençol DESCARTÁVEL PARA MACA. COM ELÁSTICO. MEDIDAS DE 0,95 M x 2,05 M. Aceita-se variação de 5 cm para mais ou menos. CONFECCIONADO EM TECIDO NÃO TECIDO (TNT), GRAMATURA MÍNIMA DE 30 g, 100% polipropileno, material hipoalergênico, atóxico, não estéril. Embalagem: pacote com 10 unidades.	PACOTE	2.145	R\$ 1,75	R\$ 3.753,75
75	EBS00097	LUVA CIRÚRGICA, EM LÁTEX NATURAL, TAMANHO 6,5. Comprimento mínimo de 260 mm. LUBRIFICADA COM PÓ BIOABSORVÍVEL, ESTÉRIL, isento de irritantes dérmicos, resíduos e impurezas, íntegra, textura uniforme e resistente a tração sem provocar estiramento. Formato anatômico, punho ajustado com no mínimo 8 cm de comprimento e com bainha ou outro dispositivo capaz de assegurar um ajuste perfeito e de fácil calçamento. Uso único. Acondicionada em invólucro interno com dobras para abertura asséptica e informação de mão direita e esquerda. Embalagem externa com identificação do produto, lote, validade. Todo o material deve ser resistente, permitir manuseio e utilização segura para uso hospitalar. Deve apresentar Certificado de Aprovação (CA) de proteção das mãos contra agentes biológicos e registro na Anvisa.	PAR	2.009	R\$ 1,20	R\$ 2.410,20
76	EBS00098	LUVA CIRÚRGICA, EM LÁTEX NATURAL, TAMANHO 7,0. Comprimento mínimo de 270 mm. LUBRIFICADA COM PÓ BIOABSORVÍVEL, ESTÉRIL, isento de irritantes dérmicos, resíduos e impurezas, íntegra, textura uniforme e resistente a tração sem provocar estiramento. Formato anatômico, punho ajustado com no mínimo 9 cm de comprimento e com bainha ou outro dispositivo capaz de assegurar um ajuste perfeito e de fácil calçamento. Uso único. Acondicionada em invólucro interno com dobras para abertura asséptica e informação de mão direita e esquerda. Embalagem externa com identificação do produto, lote, validade. Todo o material deve ser resistente, permitir manuseio e utilização segura para uso hospitalar. Deve apresentar Certificado de Aprovação (CA) de proteção das mãos contra agentes biológicos e registro na Anvisa.	PAR	16.548	R\$ 1,25	R\$ 20.684,63

77	EBS00099	<p>LUVA CIRÚRGICA, EM LÁTEX NATURAL, TAMANHO 7,5. Comprimento mínimo de 270 mm. LUBRIFICADA COM PÓ BIOABSORVÍVEL, ESTÉRIL, isento de irritantes dérmicos, resíduos e impurezas, íntegra, textura uniforme e resistente a tração sem provocar estiramento. Formato anatômico, punho ajustado com no mínimo 9 cm de comprimento e com bainha ou outro dispositivo capaz de assegurar um ajuste perfeito e de fácil calçamento. Uso único. Acondicionada em invólucro interno com dobras para abertura asséptica e informação de mão direita e esquerda. Embalagem externa com identificação do produto, lote, validade. Todo o material deve ser resistente, permitir manuseio e utilização segura para uso hospitalar. Deve apresentar Certificado de Aprovação (CA) de proteção das mãos contra agentes biológicos e registro na Anvisa.</p>	PAR	13.849	R\$ 1,38	R\$ 19.111,48
78	EBS00100	<p>LUVA CIRÚRGICA, EM LÁTEX NATURAL, TAMANHO 8,0. Comprimento mínimo de 270 mm. LUBRIFICADA COM PÓ BIOABSORVÍVEL, ESTÉRIL, isento de irritantes dérmicos, resíduos e impurezas, íntegra, textura uniforme e resistente a tração sem provocar estiramento. Formato anatômico, punho ajustado com no mínimo 9 cm de comprimento e com bainha ou outro dispositivo capaz de assegurar um ajuste perfeito e de fácil calçamento. Uso único. Acondicionada em invólucro interno com dobras para abertura asséptica e informação de mão direita e esquerda. Embalagem externa com identificação do produto, lote, validade. Todo o material deve ser resistente, permitir manuseio e utilização segura para uso hospitalar. Deve apresentar Certificado de Aprovação (CA) de proteção das mãos contra agentes biológicos e registro da Anvisa.</p>	PAR	1.767	R\$ 1,67	R\$ 2.950,39
79	EBS00101	<p>LUVA CIRÚRGICA, EM LÁTEX NATURAL, TAMANHO 8,5. Comprimento mínimo de 280 mm. LUBRIFICADA COM PÓ BIOABSORVÍVEL, ESTÉRIL, isento de irritantes dérmicos, resíduos e impurezas, íntegra, textura uniforme e resistente a tração sem provocar estiramento. Formato anatômico, punho ajustado com no mínimo 9 cm de comprimento e com bainha ou outro dispositivo capaz de assegurar um ajuste perfeito e de fácil calçamento. Uso único. Acondicionada em invólucro interno com dobras para abertura asséptica e informação de mão direita e esquerda. Embalagem externa com identificação do produto, lote, validade. Todo o material deve ser resistente, permitir manuseio e utilização segura para uso hospitalar. Deve apresentar Certificado de Aprovação (CA) de proteção das mãos contra agentes biológicos e registro na Anvisa.</p>	PAR	234	R\$ 1,47	R\$ 343,98

80	EBS02267	LUVA CIRÚRGICA, EM BORRACHA SINTÉTICA, TAMANHO 7,0. Comprimento mínimo de 270 mm. ISENTA DE LÁTEX, PÓ, ESTÉRIL, sem irritantes dérmicos, resíduos e impurezas, punho com no mínimo 9 cm de comprimento e bainha arredondada reforçada. Formato anatômico. Textura uniforme, resistente a tração sem provocar estiramento. Punho ajustado com bainha ou outro dispositivo capaz de assegurar um ajuste perfeito e proporcionar fácil calçamento. Uso único. Acondicionada em invólucro interno com dobras para abertura asséptica e informação de mão direita e esquerda. Embalagem externa com identificação do produto, lote, validade. Todo o material deve ser resistente, permitir manuseio e utilização segura para uso hospitalar. Deve apresentar Certificado de Aprovação (CA) de proteção das mãos contra agentes biológicos e registro na Anvisa.	PAR	156	R\$ 3,49	R\$ 544,44
81	EBS00094	LUVA CIRÚRGICA, EM BORRACHA SINTÉTICA, TAMANHO 7,5. Comprimento mínimo de 270 mm. ISENTA DE LÁTEX, PÓ, ESTÉRIL, sem irritantes dérmicos, resíduos e impurezas, punho com no mínimo 9 cm de comprimento e bainha arredondada reforçada. Formato anatômico. Textura uniforme, resistente a tração sem provocar estiramento. Punho ajustado com bainha ou outro dispositivo capaz de assegurar um ajuste perfeito e proporcionar fácil calçamento. Uso único. Acondicionada em invólucro interno com dobras para abertura asséptica e informação de mão direita e esquerda. Embalagem externa com identificação do produto, lote, validade. Todo o material deve ser resistente, permitir manuseio e utilização segura para uso hospitalar. Deve apresentar Certificado de Aprovação (CA) de proteção das mãos contra agentes biológicos e registro na Anvisa.	PAR	858	R\$ 3,49	R\$ 2.994,42
82	EBS00110	LUVA PARA PROCEDIMENTO, EM BORRACHA NITRÍLICA, TAMANHO GRANDE (G). Comprimento mínimo 230 mm. ISENTA DE TALCO LUBRIFICANTE, NÃO ESTÉRIL, forma ambidestra. Textura uniforme, resistente, isento de irritantes dérmicos, resíduos e impurezas. Punho ajustado e de fácil calçamento. Embalagem resistente com indicação de abertura picotada, contendo identificação do produto, lote e validade. Todo o material deve ser resistente, permitir manuseio e utilização segura para uso hospitalar. Deve apresentar Certificado de Aprovação (CA) de proteção das mãos contra agentes biológicos e registro na Anvisa. Apresentação: caixa com 100 unidades.	CAIXA	4	R\$ 15,49	R\$ 60,41

83	EBS00109	LUVA PARA PROCEDIMENTO, EM BORRACHA NITRÍLICA, TAMANHO MÉDIO (M). Comprimento mínimo 230 mm. ISENTA DE TALCO LUBRIFICANTE, NÃO ESTÉRIL, forma ambidestra. Textura uniforme, resistente, isento de irritantes dérmicos, resíduos e impurezas. Punho ajustado e de fácil calçamento. Embalagem resistente com indicação de abertura picotada, contendo identificação do produto, lote e validade. Todo o material deve ser resistente, permitir manuseio e utilização segura para uso hospitalar. Deve apresentar Certificado de Aprovação (CA) de proteção das mãos contra agentes biológicos e registro na Anvisa. Apresentação: caixa com 100 unidades.	CAIXA	378	R\$ 14,00	R\$ 5.296,20
84	EBS00108	LUVA PARA PROCEDIMENTO, EM BORRACHA NITRÍLICA, TAMANHO PEQUENA (P). Comprimento mínimo 220 mm. ISENTA DE TALCO LUBRIFICANTE, NÃO ESTÉRIL, forma ambidestra. Textura uniforme, resistente, isento de irritantes dérmicos, resíduos e impurezas. Punho ajustado e de fácil calçamento. Embalagem resistente com indicação de abertura picotada, contendo identificação do produto, lote e validade. Todo o material deve ser resistente, permitir manuseio e utilização segura para uso hospitalar. Deve apresentar Certificado de Aprovação (CA) de proteção das mãos contra agentes biológicos e registro na Anvisa. Apresentação: caixa com 100 unidades.	CAIXA	1.287	R\$ 13,84	R\$ 17.812,08
85	EBS00116	LUVA PARA PROCEDIMENTO NÃO CIRÚRGICO, EM LÁTEX NATURAL ÍNTEGRO, TAMANHO GRANDE (G), comprimento mínimo de 230 mm, LUBRIFICADA COM PÓ BIOABSORVÍVEL, NÃO ESTÉRIL, textura uniforme, resistente a tração sem provocar estiramento, uso único. Formato anatômico, ambidestra. Isento de irritantes dérmicos, resíduos e impurezas. Punho ajustado e de fácil calçamento. Embalagem resistente com indicação de abertura picotada, contendo identificação do produto, lote e validade. Todo o material deve ser resistente, permitir manuseio e utilização segura para uso hospitalar. Deve apresentar Certificado de Aprovação (CA) de proteção das mãos contra agentes biológicos e registro na Anvisa.	CAIXA	2.434	R\$ 7,63	R\$ 18.568,37
86	EBS00115	LUVA PARA PROCEDIMENTO NÃO CIRÚRGICO, EM LÁTEX NATURAL ÍNTEGRO, TAMANHO MÉDIO (M), comprimento mínimo de 230 mm, LUBRIFICADA COM PÓ BIOABSORVÍVEL, NÃO ESTÉRIL, textura uniforme, resistente a tração sem provocar estiramento, uso único. Formato anatômico, ambidestra. Isento de irritantes dérmicos, resíduos e impurezas. Punho ajustado e de fácil calçamento. Embalagem resistente	CAIXA	6.244	R\$ 3,20	R\$ 19.980,48

		com indicação de abertura picotada, contendo identificação do produto, lote e validade. Todo o material deve ser resistente, permitir manuseio e utilização segura para uso hospitalar. Deve apresentar Certificado de Aprovação (CA) de proteção das mãos contra agentes biológicos e registro na Anvisa.				
87	EBS00114	LUVA PARA PROCEDIMENTO NÃO CIRÚRGICO, EM LÁTEX NATURAL ÍNTEGRO, TAMANHO PEQUENO (P), comprimento mínimo de 220 mm, LUBRIFICADA COM PÓ BIOABSORVÍVEL, NÃO ESTÉRIL, textura uniforme, resistente a tração sem provocar estiramento, uso único. Formato anatômico, ambidestra. Isento de irritantes dérmicos, resíduos e impurezas. Punho ajustado e de fácil calçamento. Embalagem resistente com indicação de abertura picotada, contendo identificação do produto, lote e validade. Todo o material deve ser resistente, permitir manuseio e utilização segura para uso hospitalar. Deve apresentar Certificado de Aprovação (CA) de proteção das mãos contra agentes biológicos e registro na Anvisa.	CAIXA	10.830	R\$ 3,39	R\$ 36.714,72
88	EBS00474	MÁSCARA CIRÚRGICA COM ELÁSTICOS LATERAIS de comprimento adequado para fixação, tripla camada em SMS, tipo não tecido de USO ODONTO-MÉDICO-HOSPITALAR, cor branca. GRAMATURA MÍNIMA de 40 gr/m <sup>2</sup> , com EFICIÊNCIA DE FILTRAÇÃO BACTERIANA ACIMA de 95% e EFICIÊNCIA DE FILTRAGEM DE PARTÍCULAS de 98% no mínimo, com dispositivo para ajuste nasal (clip), comprimento 14 cm, fixado no corpo da máscara, modelo retangular, todo material deve resistente, isento de resíduos, impurezas, atóxica, hipoalergênica e inodora, ser macio, possuir acabamento regular, propiciar conforto, fácil manuseio e utilização segura. Os elásticos devem ser fixados nas margens horizontais ou verticais da máscara, sem furos ou costuras. Não estéril, uso único, hospitalar. Embalagem com dados de identificação e procedência, validade e lote. Exigido o número de registro na Anvisa para este tipo de produto e/ou relatórios de ensaio Eficiência de Filtragem de Partículas (EFP) e ensaio de Eficiência de Filtragem Bacteriológica (BFE) emitido por laboratório acreditado pelo INMETRO contendo os itens da ABNT NBR 15052:2004.	UNIDADE	187.641	R\$ 0,47	R\$ 88.191,13
89	EBS01131	Máscara DE OXIGÊNIO ADULTO COM RESERVATÓRIO E DE NÃO-REINALAÇÃO. Em formato anatômico, material transparente, maleável, ISENTO DE LÁTEX. Clipe em alumínio para melhor ajuste, tiras de fixação elásticas ajustáveis. TUBOS DE OXIGÊNIO DE NO MÍNIMO 200 cm. Conector padrão, possuir válvulas anti refluxo que impedem a reinalação	UNIDADE	429	R\$ 11,81	R\$ 5.066,49

		unidirecional (inspiratória e expiratória).(     --OBSERVAÇÃO - NÃO MANTER NO TR--      O hospital deverá definir o método de esterilização que melhor lhe atende considerando suas peculiaridades e equipamentos disponíveis, assim como as temperaturas dos métodos de esterilização).				
90	EBS01133	Máscara FACIAL TOTAL PARA CPAP/BIPAP de formato anatômico (olhos, nariz e boca), Tamanho GRANDE, com cotovelo removível que permite flexibilidade de acordo com o ventilador em uso. Deve ACOMPANHAR DOIS COTOVELOS DE CORES DISTINTAS: 01 (um) COTOVELO PARA USO COM VENTILADOR DE RAMO ÚNICO (VNI - ventilação não invasiva) e 1 (um) COTOVELO PARA UTILIZAÇÃO COM VENTILADOR DE RAMO DUPLO (ventilação invasiva). PRODUZIDA EM POLIPROPILENO TRANSPARENTE, COXIM EM SILICONE (LIVRE DE LÁTEX) auto moldável que distribui a pressão de maneira uniforme no rosto, testa e queixo e proporciona melhor vedação e conforto. Suporte cefálico em material acolchoado com sistema de fixador regulável de pelo menos quatro pontas, de fácil encaixe/remoção em casos de emergência. Deve possuir porta de exalação, porta de eliminação de pressão, articulação transparente com portas de exalação internas e válvula de arraste de ar. Máscara reutilizável. Todo o produto deverá possuir acabamentos regulares e ser de manuseio fácil e seguro.(     --OBSERVAÇÃO - NÃO MANTER NO TR--      O hospital deverá definir o método de esterilização que melhor lhe atende considerando suas peculiaridades e equipamentos disponíveis, assim como as temperaturas dos métodos de esterilização).	UNIDADE	20	R\$ 253,91	R\$ 4.951,25
91	EBS02013	Máscara FACIAL ADULTO TAMANHO 3 (três) P, EM SILICONE, COM COXIM INFLÁVEL, para anestesia, ventilação ou reanimação manual, formato anatômico triangular ou redondo, peça única (monobloco), conexão universal.(     --OBSERVAÇÃO - NÃO MANTER NO TR--      O hospital deverá definir o método de esterilização que melhor lhe atende considerando suas peculiaridades e equipamentos disponíveis, assim como as temperaturas dos métodos de esterilização).	UNIDADE	78	R\$ 26,50	R\$ 2.067,00
92	EBS01136	Máscara FACIAL ADULTO TAMANHO 4 (quatro) M, EM SILICONE, COM COXIM INFLÁVEL, para anestesia, ventilação ou reanimação manual, formato anatômico triangular ou redondo, peça única (monobloco), conexão universal. (     --OBSERVAÇÃO - NÃO MANTER NO TR--      O hospital deverá definir o método de esterilização que melhor lhe atende	UNIDADE	39	R\$ 17,61	R\$ 686,79

		considerando suas peculiaridades e equipamentos disponíveis, assim como as temperaturas dos métodos de esterilização).				
93	EBS02016	Máscara FACIAL ADULTO TAMANHO 5 (cinco) G, EM SILICONE, COM COXIM INFLÁVEL, para anestesia, ventilação ou reanimação manual, formato anatômico triangular ou redondo, peça única (monobloco), conexão universal.(     --OBSERVAÇÃO - NÃO MANTER NO TR--     ) O hospital deverá definir o método de esterilização que melhor lhe atende considerando suas peculiaridades e equipamentos disponíveis, assim como as temperaturas dos métodos de esterilização).	UNIDADE	39	R\$ 17,50	R\$ 682,50
94	EBS00476	Máscara de PROTEÇÃO FACIAL, tipo RESPIRADOR, classe PFF2, com formato CONCHA, com filtro para partículas biológicas na forma de aerossóis, EM NÃO TECIDO, USO HOSPITALAR. Constituído por fibras sintéticas dispostas em 4 camadas, duas tiras elásticas para ajuste e fixação na cabeça, clipe nasal fixado no corpo da máscara. Material resistente, macio, isenta de irritantes dérmicos que propicie o ajuste anatômico. Eficácia mínima na filtração de 95% de partículas de até 0,3 micrômetros. Tamanho regular. Descartável, atóxica, hipoalergênica e inodora. Deve apresentar Certificado de Aprovação (CA) para este tipo de produto PFF2 e da NIOSH como N95 e registro Anvisa.	UNIDADE	12.968	R\$ 0,52	R\$ 6.743,10
95	EBS01169	Máscara PARA OXIGENIOTERAPIA/AERROSSÓIS EM TRAQUEOSTOMIA E LARINGECTOMIA, TAMANHO ADULTO, em PVC, transparente, maleável com fixador elástico ajustável, conector rígido giratório de até 360º para traqueia e comporta tubo ondulado de 22 mm e extensão de cânula nasal. Material macio, resistente, isento de irritantes dérmicos, atóxico, acabamento regular que proporcione ajuste anatômico e utilização segura, devendo atender a legislação vigente. Reutilizável e permitir limpeza. Embalagem contendo identificação do produto, lote e validade.(     --OBSERVAÇÃO - NÃO MANTER NO TR--     ) O hospital deverá definir o método de esterilização que melhor lhe atende considerando suas peculiaridades e equipamentos disponíveis, assim como as temperaturas dos métodos de esterilização).	UNIDADE	39	R\$ 7,80	R\$ 304,20
96	EBS00347	Bobina para ESTERILIZAÇÃO. ROLO DE 10 CM DE LARGURA x 100 METROS DE COMPRIMENTO. PAPEL GRAU CIRÚRGICO COM GRAMATURA DE 65 g/m <sup>2</sup> (+/- 5 g/m <sup>2</sup> ) E FILME LAMINADO COM GRAMATURA DE 55 g/m <sup>2</sup> (+/- 1 g/m <sup>2</sup> ), composto por duas camadas unidas por adesivo atóxico sendo uma de poliéster e outra de polipropileno, transparente, permeável a vapor, gás óxido de etileno; e impermeável a microrganismo, material	UNIDADE	59	R\$ 48,91	R\$ 2.861,24

		hidrorrepelente, isento de amido, alvejantes e corantes, resistente ao calor (até 160 °C), livre de resíduos e impurezas. Sem liberação de partículas devendo permitir termoselagem e manter-se íntegra durante e após a esterilização. Possuir borda com tripla selagem de no mínimo 6 mm de largura, garantindo maior segurança ao material esterilizado, indicador químico que muda de cor após ser submetido ao processo de esterilização. Com impressão de identificação do produto a cada 10 cm contendo lote e RMS. Possuir indicação de sentido de abertura da embalagem. Produto deverá atender as normas ABNT NBR vigente. Deve acompanhar documento em português com informações/características do produto.				
97	EBS00348	Bobina para ESTERILIZAÇÃO. ROLO DE 15 CM DE LARGURA X 100 METROS DE COMPRIMENTO. PAPEL GRAU CIRÚRGICO COM GRAMATURA DE 65 g/m <sup>2</sup> (+/- 5 g/m <sup>2</sup> ) E FILME LAMINADO COM GRAMATURA DE 55 g/m <sup>2</sup> (+/- 1 g/m <sup>2</sup> ), composto por duas camadas unidas por adesivo atóxico sendo uma de poliéster e outra de polipropileno, transparente, permeável a vapor, gás óxido de etileno; e impermeável a microrganismo, material hidrorrepelente, isento de amido, alvejantes e corantes, resistente ao calor (até 160 °C), livre de resíduos e impurezas. Sem liberação de partículas devendo permitir termoselagem e manter-se íntegra durante e após a esterilização. Possuir borda com tripla selagem de no mínimo 6 mm de largura, garantindo maior segurança ao material esterilizado, indicador químico que muda de cor após ser submetido ao processo de esterilização. Com impressão de identificação do produto a cada 10 cm contendo lote e RMS. Possuir indicação de sentido de abertura da embalagem. Produto deverá atender as normas ABNT NBR vigente. Deve acompanhar documento em português com informações/características do produto.	UNIDADE	59	R\$ 70,28	R\$ 4.111,38
98	EBS00350	Bobina para ESTERILIZAÇÃO. ROLO DE 25 CM DE LARGURA X 100 METROS DE COMPRIMENTO. PAPEL GRAU CIRÚRGICO COM GRAMATURA DE 65 g/m <sup>2</sup> (+/- 5 g/m <sup>2</sup> ) E FILME LAMINADO COM GRAMATURA DE 55 g/m <sup>2</sup> (+/- 1 g/m <sup>2</sup> ), composto por duas camadas unidas por adesivo atóxico sendo uma de poliéster e outra de polipropileno, transparente, permeável a vapor, gás óxido de etileno; e impermeável a microrganismo, material hidrorrepelente, isento de amido, alvejantes e corantes, resistente ao calor (até 160 °C), livre de resíduos e impurezas. Sem liberação de partículas devendo permitir termoselagem e manter-se íntegra durante e após a esterilização. Possuir borda com tripla selagem de no mínimo 6 mm de largura, garantindo maior segurança ao material esterilizado, indicador	UNIDADE	98	R\$ 119,97	R\$ 11.697,08

		químico que muda de cor após ser submetido ao processo de esterilização. Com impressão de identificação do produto a cada 10 cm contendo lote e RMS. Possuir indicação de sentido de abertura da embalagem. Produto deverá atender as normas ABNT NBR vigente. Deve ACOMPANHAR DOCUMENTO EM PORTUGUÊS com informações/características do produto.				
99	EBS00351	Bobina para ESTERILIZAÇÃO. ROLO DE 30 CM DE LARGURA X 100 METROS DE COMPRIMENTO. PAPEL GRAU CIRÚRGICO COM GRAMATURA DE 65 g/m <sup>2</sup> (+/- 5 g/m <sup>2</sup> ) E FILME LAMINADO COM GRAMATURA DE 55 g/m <sup>2</sup> (+/- 1 g/m <sup>2</sup> ), composto por duas camadas unidas por adesivo atóxico sendo uma de poliéster e outra de polipropileno, transparente, permeável a vapor, gás óxido de etileno; e impermeável a microrganismo, material hidrorrepelente, isento de amido, alvejantes e corantes, resistente ao calor (até 160 °C), livre de resíduos e impurezas. Sem liberação de partículas devendo permitir termoselagem e manter-se íntegra durante e após a esterilização. Possuir borda com tripla selagem de no mínimo 6 mm de largura, garantindo maior segurança ao material esterilizado, indicador químico que muda de cor após ser submetido ao processo de esterilização. Com impressão de identificação do produto a cada 10 cm contendo lote e RMS. Possuir indicação de sentido de abertura da embalagem. Produto deverá atender as normas ABNT NBR vigente. Deve ACOMPANHAR DOCUMENTO EM PORTUGUÊS com informações/características do produto.	UNIDADE	39	R\$ 145,11	R\$ 5.659,29
100	EBS12946	Bobina para ESTERILIZAÇÃO. ROLO DE 50 CM DE LARGURA X 100 METROS DE COMPRIMENTO. PAPEL GRAU CIRÚRGICO COM GRAMATURA DE 65 g/m <sup>2</sup> (+/- 5 g/m <sup>2</sup> ) E FILME LAMINADO COM GRAMATURA DE 55 g/m <sup>2</sup> (+/- 1 g/m <sup>2</sup> ), composto por duas camadas unidas por adesivo atóxico sendo uma de poliéster e outra de polipropileno, transparente, permeável a vapor, gás óxido de etileno; e impermeável a microrganismo, material hidrorrepelente, isento de amido, alvejantes e corantes, resistente ao calor (até 160 °C), livre de resíduos e impurezas. Sem liberação de partículas devendo permitir termoselagem e manter-se íntegra durante e após a esterilização. Possuir borda com tripla selagem de no mínimo 6 mm de largura, garantindo maior segurança ao material esterilizado, indicador químico que muda de cor após ser submetido ao processo de esterilização. Com impressão de identificação do produto a cada 10 cm contendo lote e RMS. Possuir indicação de sentido de abertura da embalagem. Produto	UNIDADE	78	R\$ 242,83	R\$ 18.940,74

		deverá atender as normas ABNT NBR vigente. Deve acompanhar documento em português com informações/características do produto.				
101	EBS08508	Preservativo masculino em látex - SEM LUBRIFICANTE - confeccionado com borracha de LÁTEX natural vulcanizado, liso, opaco, resistente, atóxico, hipoalergênico, formato anatômico com borda acabada em formato de bainha e reservatório na extremidade distal. Isento de bolhas, falhas, rasgos, furos ou defeito que prejudique seu uso. LARGURA nominal aproximada 52 mm, COMPRIMENTO mínimo 160 mm, PARA USO EM EXAMES INTERNOS. Embalagem individual, deverá apresentar externamente os dados de identificação, procedência, fabricação, validade e registro no Ministério da Saúde.	UNIDADE	35	R\$ 0,35	R\$ 12,29
102	EBS01196	Reanimador MANUAL, USO ADULTO, esterilizável. BALÃO CONFECCIONADO EM SILICONE, de alta qualidade, COM CAPACIDADE DE NO MÍNIMO DE 1600 ml, acompanha máscara de tamanho compatível com formato anatômico em material macio, resistente e translúcido, com encaixe perfeito a válvula permitindo giro de 360 graus nos dois sentidos, válvula superior não reinalatória limitadora de pressão (pop-off) 60 cmH2, corpo principal, válvula inferior de entrada de O2, válvula da bolsa, bolsa reservatório de oxigênio com capacidade mínima de 2500 ml, extensão para ligação à rede de oxigênio. Todo o conjunto deve ser desmontável, os diafragmas, válvulas e demais peças que compõem o reanimador ofertado devem ser vendidas no mercado de forma avulsa. Possuir registro no Ministério da Saúde/Anvisa. (     ) --OBSERVAÇÃO - NÃO MANTER NO TR--         O hospital deverá definir o método de esterilização que melhor lhe atende considerando suas peculiaridades e equipamentos disponíveis, assim como as temperaturas dos métodos de esterilização).	UNIDADE	12	R\$ 168,53	R\$ 1.971,80
103	EBS06002	Sapatilha hospitalar, em NÃO TECIDO TNT, GRAMATURA MÍNIMA DE 40 g/m², diversas cores, sola antiderrapante, com elástico em toda circunferência. TAMANHO ÚNICO, descartável.	UNIDADE	22.499	R\$ 0,12	R\$ 2.699,89
104	EBS05211	Seringa PARA INSULINA DE 0,5 ml (50 UI), COM AGULHA FIXA e curta sem espaço residual, de 6 a 8 mm x 0,23 a 0,38 mm ou 30 G x 5/16 pol., bisel trifacetado, CONFECCIONADA EM POLIPROPILENO TRANSLÚCIDO E TRANSPARENTE, atóxico, com graduação externa milimetrada de 1 em 1 unidades, nítida e permanente, êmbolo com trava, pistão de borracha siliconizada, SISTEMA DE SEGURANÇA segundo NR 32, aprotênica, ESTÉRIL e descartável, embalagem individual com abertura em pétala e asséptica, deverá atender a RDC nº 3 de 04/02/2011.	UNIDADE	2.921	R\$ 0,44	R\$ 1.285,28

105	EBS05110	Seringa descartável 10 ml, COM AGULHA HIPODÉRMICA 25 x 0,7 mm (22 G 1), COM DISPOSITIVO DE SEGURANÇA, e bisel trifacetado, tampa protetora de plástico, descartável, ESTÉRIL. Seringa fabricada em plástico atóxico, esterilizada e embalada individualmente (embalagem em papel grau cirúrgico que garanta sua esterilização e de fácil abertura). ENCAIXE TIPO LUER LOCK. Traços e números de inscrição claros, legíveis e isentos de falhas, sendo a escala numerada em traços longos a cada 1 ml. Dispositivo de segurança, tipo clipe, que depois de ativado cobre a agulha, em atendimento a NR 32. Êmbolo com trava para prevenir a separação entre o êmbolo e o corpo da seringa. Embalagem individual resistente com abertura em pétala asséptica, contendo a identificação do produto, lote e validade de fácil visualização.	UNIDADE	149.546	R\$ 0,51	R\$ 76.268,21
106	EBS13757	Seringa descartável 10 ml, COM AGULHA HIPODÉRMICA 25 x 0,7 mm (22 G 1), COM DISPOSITIVO DE SEGURANÇA, e bisel trifacetado, tampa protetora de plástico, descartável, ESTÉRIL. Seringa fabricada em plástico atóxico, esterilizada e embalada individualmente (embalagem em papel grau cirúrgico que garanta sua esterilização e de fácil abertura). ENCAIXE TIPO LUER SLIP. Traços e números de inscrição claros, legíveis e isentos de falhas, sendo a escala numerada em traços longos a cada 1 ml. Dispositivo de segurança, tipo clipe, que depois de ativado cobre a agulha, em atendimento a NR 32. Êmbolo com trava para prevenir a separação entre o êmbolo e o corpo da seringa. Embalagem individual resistente com abertura em pétala asséptica, contendo a identificação do produto, lote e validade de fácil visualização.	UNIDADE	17.121	R\$ 0,66	R\$ 11.299,86
107	EBS08342	Seringa para INSULINA de 1 ml (100 UI), COM AGULHA 13 x 0,45 mm ou 26 G 1/2, bisel trifacetado, confeccionada em polipropileno translúcido e transparente, atóxico, com graduação externa milimetrada com intervalo de 10 em 10 UI, com subdivisão de 2 em 2 unidades, nítida e permanente. Tipo luer, com localização central, êmbolo com trava, pistão de borracha siliconizada. COM SISTEMA DE SEGURANÇA segundo NR 32. Apirrogênica. ESTÉRIL e descartável. Embalagem individual resistente com abertura em pétala asséptica, contendo a identificação do produto, lote e validade de fácil visualização.	UNIDADE	53.625	R\$ 0,18	R\$ 9.652,50
108	EBS00073	Seringa para INSULINA de 1 mL (100 UI), COM AGULHA de 13 x 0,33 (+/- 0,3) mm ou 29 G x 1/2, bisel trifacetado, confeccionada em polipropileno translúcido e transparente, atóxico, com graduação externa milimetrada com intervalo de 10 em 10 UI, com subdivisão de 2 em 2 unidades, nítida e	UNIDADE	11.934	R\$ 0,40	R\$ 4.773,60

		permanente. Tipo luer, com localização central, êmbolo com trava, pistão de borracha siliconizada. Sistema de segurança segundo NR 32. Apirogênica. Estéril e descartável. Embalagem individual resistente com abertura em pétala asséptica, contendo a identificação do produto, lote e validade de fácil visualização.				
109	EBS05111	Seringa descartável 20 ml, COM AGULHA HIPODÉRMICA 25 x 0,7 mm (22 G 1), COM DISPOSITIVO DE SEGURANÇA, e bisel trifacetado, tampa protetora de plástico, descartável, ESTÉRIL. Seringa fabricada em plástico atóxico, esterilizada e embalada individualmente (embalagem em papel grau cirúrgico que garanta sua esterilização e de fácil abertura). ENCAIXE TIPO LUER LOCK. Traços e números de inscrição claros, legíveis e isentos de falhas, sendo a escala numerada a cada 5 ml e com traços longos e secundários a cada 1 ml. Dispositivo de segurança, tipo clipe, que depois de ativado cobre a agulha, em atendimento a NR 32. Êmbolo com trava para prevenir a separação entre o êmbolo e o corpo da seringa. Embalagem individual resistente com abertura em pétala asséptica, contendo a identificação do produto, lote e validade de fácil visualização.	UNIDADE	31.820	R\$ 0,47	R\$ 14.955,45
110	EBS13759	Seringa descartável 20 ml, COM AGULHA HIPODÉRMICA 25 x 0,7 mm (22 G 1), COM DISPOSITIVO DE SEGURANÇA, e bisel trifacetado, tampa protetora de plástico, descartável, ESTÉRIL. Seringa fabricada em plástico atóxico, esterilizada e embalada individualmente (embalagem em papel grau cirúrgico que garanta sua esterilização e de fácil abertura). ENCAIXE TIPO LUER SLIP. Traços e números de inscrição claros, legíveis e isentos de falhas, sendo a escala numerada a cada 5 ml e com traços longos e secundários a cada 1 ml. Dispositivo de segurança, tipo clipe, que depois de ativado cobre a agulha, em atendimento a NR 32. Êmbolo com trava para prevenir a separação entre o êmbolo e o corpo da seringa. Embalagem individual resistente com abertura em pétala asséptica, contendo a identificação do produto, lote e validade de fácil visualização.	UNIDADE	71.448	R\$ 0,53	R\$ 37.867,44
111	EBS05112	Seringa descartável 03 ml, COM AGULHA HIPODÉRMICA 25 x 0,7 mm (22 G 1), COM DISPOSITIVO DE SEGURANÇA, e bisel trifacetado, tampa protetora de plástico, descartável, ESTÉRIL. Seringa fabricada em plástico atóxico, esterilizada e embalada individualmente (embalagem em papel grau cirúrgico que garanta sua esterilização e de fácil abertura). ENCAIXE TIPO LUER LOCK. Traços e números de inscrição claros, legíveis e isentos de falhas, sendo a escala numerada em traços longos a cada 1 ml. Dispositivo de segurança, tipo clipe, que depois de ativado cobre a agulha, em	UNIDADE	153.383	R\$ 0,28	R\$ 42.947,27

		atendimento a NR 32. Êmbolo com trava para prevenir a separação entre o êmbolo e o corpo da seringa. Embalagem individual resistente com abertura em pétala asséptica, contendo a identificação do produto, lote e validade de fácil visualização.				
112	EBS08348	Seringa descartável 05 ml, COM AGULHA HIPODÉRMICA 25 x 0,7 mm (22 G 1), COM DISPOSITIVO DE SEGURANÇA, e bisel trifacetado, tampa protetora de plástico, descartável, estéril. Seringa fabricada em plástico atóxico, esterilizada e embalada individualmente (embalagem em papel grau cirúrgico que garanta sua esterilização e de fácil abertura). ENCAIXE TIPO LUER LOCK. Traços e números de inscrição claros, legíveis e isentos de falhas, sendo a escala numerada em traços longos a cada 1 ml. Dispositivo de segurança, tipo clipe, que depois de ativado cobre a agulha, em atendimento a NR 32. Êmbolo com trava para prevenir a separação entre o êmbolo e o corpo da seringa. Embalagem individual resistente com abertura em pétala asséptica, contendo a identificação do produto, lote e validade de fácil visualização.	UNIDADE	663	R\$ 0,21	R\$ 139,23
113	EBS13760	Seringa descartável 05 ml, COM AGULHA HIPODÉRMICA 25 x 0,7 mm (22 G 1), COM DISPOSITIVO DE SEGURANÇA, e bisel trifacetado, tampa protetora de plástico, descartável, estéril. Seringa fabricada em plástico atóxico, esterilizada e embalada individualmente (embalagem em papel grau cirúrgico que garanta sua esterilização e de fácil abertura). ENCAIXE TIPO LUER SLIP. Traços e números de inscrição claros, legíveis e isentos de falhas, sendo a escala numerada em traços longos a cada 1 ml. Dispositivo de segurança, tipo clipe, que depois de ativado cobre a agulha, em atendimento a NR 32. Êmbolo com trava para prevenir a separação entre o êmbolo e o corpo da seringa. Embalagem individual resistente com abertura em pétala asséptica, contendo a identificação do produto, lote e validade de fácil visualização.	UNIDADE	129.730	R\$ 0,25	R\$ 32.432,40
114	EBS00081	Seringa descartável de 50 a 60 mL, COM BICO LUER LOCK CENTRAL, cilindro em polipropileno transparente com escala de graduação com tinta permanente precisa, traços a cada 2 mL e numeração de 10 em 10 mL, números legíveis, êmbolo deslizável ajustado ao corpo da seringa com trava e ponteira de borracha siliconizada, com perfeito ajuste e deslize êmbolo-cilindro. Flange com formato anatômico. Atóxica, apirogênica. Estéril e descartável. Embalagem individual resistente com abertura em pétala asséptica, contendo a identificação do produto, lote e validade de fácil visualização.	UNIDADE	109	R\$ 1,96	R\$ 214,03

115	EBS00260	Sonda para ASPIRAÇÃO TRAQUEAL nº 10. Em PVC siliconizado cristal, flexível. Ponta atraumática, orifícios distais lateralizados. Atóxico, apirogênico. ESTÉRIL, USO ÚNICO. Embalagem individual com abertura asséptica, contendo a identificação do produto, lote, validade, dados do fabricante, fabricação e registro na Anvisa/MS.	UNIDADE	4.037	R\$ 0,61	R\$	2.462,27
116	EBS00262	Sonda para ASPIRAÇÃO TRAQUEAL nº 14. Em PVC siliconizado cristal, flexível. Ponta atraumática, orifícios distais lateralizados. Atóxico, apirogênico. ESTÉRIL, USO ÚNICO. Embalagem individual com abertura asséptica, contendo a identificação do produto, lote, validade, dados do fabricante, fabricação e registro na Anvisa/MS	UNIDADE	273	R\$ 0,69	R\$	188,37
117	EBS00263	Sonda para ASPIRAÇÃO TRAQUEAL nº 16. Em PVC siliconizado cristal, flexível. Ponta atraumática, orifícios distais lateralizados. Atóxico, apirogênico. ESTÉRIL, USO ÚNICO. Embalagem individual com abertura asséptica, contendo a identificação do produto, lote, validade, dados do fabricante, fabricação e registro na Anvisa/MS.	UNIDADE	2.543	R\$ 0,90	R\$	2.288,52
118	EBS00301	Tubo ENDOTRAQUEAL nº 6,0 COM CUFF. Material em PVC siliconizado ou termossensível, transparente/translúcido, flexível e macio. Escala de graduação nítida centímetro a centímetro. Marcador radiopaco contínuo. Balão de baixa pressão, alto volume. Válvula unidirecional para controle de pressão com encaixe para seringas luer slip e luer lock. Conector com encaixe padrão. Ponta atraumática, orifício de murphy. Todo material deve ser resistente, atóxico, apirogênico, estéril e uso único. Embalagem individual com abertura asséptica, contendo identificação do produto lote e validade de fácil visualização.	UNIDADE	27	R\$ 4,15	R\$	113,30
119	EBS00302	Tubo ENDOTRAQUEAL nº 6,5 COM CUFF. Material em PVC siliconizado ou termossensível, transparente/translúcido, flexível e macio. Escala de graduação nítida centímetro a centímetro. Marcador radiopaco contínuo. Balão de baixa pressão, alto volume. Válvula unidirecional para controle de pressão com encaixe para seringas luer slip e luer lock. Conector com encaixe padrão. Ponta atraumática, orifício de murphy. Todo material deve ser resistente, atóxico, apirogênico, estéril e uso único. Embalagem individual com abertura asséptica, contendo identificação do produto lote e validade de fácil visualização.	UNIDADE	117	R\$ 3,66	R\$	428,22
120	EBS00303	Tubo ENDOTRAQUEAL nº 7,0 COM CUFF. Material em PVC siliconizado ou termossensível, transparente/translúcido, flexível e macio. Escala de graduação nítida centímetro a centímetro. Marcador radiopaco contínuo. Balão de baixa pressão, alto volume. Válvula unidirecional para controle de	UNIDADE	43	R\$ 5,76	R\$	247,10

		pressão com encaixe para seringas luer slip e luer lock. Conector com encaixe padrão. Ponta atraumática, orifício de murphy. Todo material deve ser resistente, atóxico, apirogênico, estéril e uso único. Embalagem individual com abertura asséptica, contendo identificação do produto lote e validade de fácil visualização.				
121	EBS00304	Tubo ENDOTRAQUEAL nº 7,5 COM CUFF. Material em PVC siliconizado ou termossensível, transparente/translúcido, flexível e macio. Escala de graduação em centímetros. Marcador radiopaco contínuo. Balão de baixa pressão, alto volume. Válvula unidirecional para controle de pressão com encaixe para seringas luer slip e luer lock. Conector com encaixe padrão. Ponta atraumática, orifício de murphy. Todo material deve ser resistente, atóxico, apirogênico, estéril e uso único. Embalagem individual com abertura asséptica, contendo identificação do produto lote e validade de fácil visualização.	UNIDADE	78	R\$ 3,93	R\$ 306,54
122	EBS00305	Tubo ENDOTRAQUEAL nº 8,0 COM CUFF. Material em PVC siliconizado ou termossensível, transparente/translúcido, flexível e macio. Escala de graduação em centímetros. Marcador radiopaco contínuo. Balão de baixa pressão, alto volume. Válvula unidirecional para controle de pressão com encaixe para seringas luer slip e luer lock. Conector com encaixe padrão. Ponta atraumática, orifício de murphy. Todo material deve ser resistente, atóxico, apirogênico, estéril e uso único. Embalagem individual com abertura asséptica, contendo identificação do produto lote e validade de fácil visualização.	UNIDADE	16	R\$ 4,31	R\$ 67,24
123	EBS00306	Tubo ENDOTRAQUEAL nº 8,5 COM CUFF. Material em PVC siliconizado ou termossensível, transparente/translúcido, flexível e macio. Escala de graduação em centímetros. Marcador radiopaco contínuo. Balão de baixa pressão, alto volume. Válvula unidirecional para controle de pressão com encaixe para seringas luer slip e luer lock. Conector com encaixe padrão. Ponta atraumática, orifício de murphy. Todo material deve ser resistente, atóxico, apirogênico, estéril e uso único. Embalagem individual com abertura asséptica, contendo identificação do produto lote e validade de fácil visualização.	UNIDADE	66	R\$ 3,90	R\$ 258,57
124	EBS00236	Sonda FOLEY nº 14. COMPRIMENTO 40 (+/-5) cm, COM BALÃO resistente e simétrico de até 30 cc, EM LÁTEX SILICONIZADO, atóxica, flexível, atraumática, 02 (DUAS) VIAS, uma via funil e outra via com válvula com perfeita vedação para enchimento de balão, ponta cilíndrica, macia, de fundo cego, dois orifícios grandes, lisos e arredondados nas laterais em		125	R\$ 3,58	R\$ 446,78

		lados opostos (após o balão). Calibre e capacidade do balão estampados em local visível e permanente. Estéril e descartável. Embalagem individual com abertura em pétala, resistente, segura, contendo identificação do produto, validade e lote de fácil visualização, possuir registro na Anvisa/MS.				
125	EBS00237	Sonda FOLEY nº 16. COMPRIMENTO 40 (+/-2) cm, COM BALÃO resistente e simétrico de até 30 cc, EM LÁTEX SILICONIZADO, atóxica, flexível, atraumática, 02 (DUAS) VIAS, uma via funil e outra via com válvula com perfeita vedação para enchimento de balão, ponta cilíndrica, macia, de fundo cego, dois orifícios grandes, lisos e arredondados nas laterais em lados opostos (após o balão). Calibre e capacidade do balão estampados em local visível e permanente. Estéril e descartável. Embalagem individual com abertura em pétala, resistente, segura, contendo identificação do produto, validade e lote de fácil visualização, possuir registro na Anvisa/MS.		27	R\$ 4,04	R\$ 110,29
126	EBS00239	Sonda FOLEY nº 18. COMPRIMENTO 40 (+/-2) cm, COM BALÃO resistente e simétrico de até 30 cc, EM LÁTEX SILICONIZADO, atóxica, flexível, atraumática, 02 (DUAS) VIAS, uma via funil e outra via com válvula com perfeita vedação para enchimento de balão, ponta cilíndrica, macia, de fundo cego, dois orifícios grandes, lisos e arredondados nas laterais em lados opostos (após o balão). Calibre e capacidade do balão estampados em local visível e permanente. Estéril e descartável. Embalagem individual com abertura em pétala, resistente, segura, contendo identificação do produto, validade e lote de fácil visualização, possuir registro na Anvisa/MS.	UNIDADE	125	R\$ 2,85	R\$ 355,68
127	EBS00243	Sonda FOLEY nº 22. COMPRIMENTO 40 (+/-2) cm, COM BALÃO resistente e simétrico de até 30 cc, EM LÁTEX SILICONIZADO, atóxica, flexível, atraumática, 02 (DUAS) VIAS, uma via funil e outra via com válvula com perfeita vedação para enchimento de balão, ponta cilíndrica, macia, de fundo cego, dois orifícios grandes, lisos e arredondados nas laterais em lados opostos (após o balão). Calibre e capacidade do balão estampados em local visível e permanente. Estéril e descartável. Embalagem individual com abertura em pétala, resistente, segura, contendo identificação do produto, validade e lote de fácil visualização, possuir registro na Anvisa/MS.	UNIDADE	12	R\$ 4,77	R\$ 55,81
128	EBS00252	Sonda NASOGÁSTRICA LEVINE LONGA, nº 16. Em PVC siliconizada, cristal e incolor. TAMANHO de 100 a 120 cm. Ponta atraumática e orifícios de drenagem com bordas planas e lisas. Conector padrão com ajuste seguro a seringas e extensores. Possuir tampa protetora. Todo material deve ser resistente, atóxico, apirogênico. ESTÉRIL, USO ÚNICO. Embalagem	UNIDADE	86	R\$ 0,98	R\$ 84,08

		individual com abertura asséptica, contendo a identificação do produto, lote, validade, dados do fabricante, fabricação e registro na Anvisa/MS.				
129	EBS00253	Sonda NASOGÁSTRICA LEVINE LONGA, nº 18. Em PVC siliconizada, cristal e incolor. TAMANHO de 100 a 120 cm. Ponta atraumática e orifícios de drenagem com bordas planas e lisas. Conector padrão com ajuste seguro a seringas e extensores. Possuir tampa protetora. Todo material deve ser resistente, atóxico, apirogênico. ESTÉRIL, USO ÚNICO. Embalagem individual com abertura asséptica, contendo a identificação do produto, lote, validade, dados do fabricante, fabricação e registro na Anvisa/MS.	UNIDADE	90	R\$ 1,26	R\$ 113,02
130	EBS00254	Sonda NASOGÁSTRICA LEVINE LONGA, nº 20. Em PVC siliconizada, cristal e transparente. TAMANHO de 100 a 120 cm. Ponta atraumática e orifícios de drenagem com bordas planas e lisas. Conector padrão com ajuste seguro a seringas e extensores. Possuir tampa protetora. Todo material deve ser resistente, atóxico, apirogênico. ESTÉRIL, USO ÚNICO. Embalagem individual com abertura asséptica, contendo a identificação do produto, lote, validade, dados do fabricante, fabricação e registro na Anvisa/MS.	UNIDADE	74	R\$ 1,39	R\$ 103,00
131	EBS00267	Sonda ENTERAL 12 FR, USO ADULTO, comprimento mínimo de 115 cm, MATERIAL POLIURETANO, maleável, flexível sem permitir acotovelamento, totalmente radiopaca, com marcação de posicionamento. PONTA PROXIMAL com conector em Y, 2 (DUAS) VIAS, adaptável a equipos e seringas, tampa de vedação em ambas as vias. PONTA DISTAL com ogiva com peso em aço inox, ou em tungstênio ou poliuretano, delicada, medindo o mesmo calibre do tubo, atraumática. FIO GUIA em aço inoxidável pré lubrificado permitindo fácil remoção. Atóxico, biocompatível, apirogênico. ESTÉRIL, USO ÚNICO. Embalagem individual com abertura asséptica, contendo a identificação do produto, lote, validade, dados do fabricante, fabricação e registro na Anvisa/MS.	UNIDADE	82	R\$ 8,56	R\$ 701,06
132	EBS06141	Sonda RETAL, nº 12 FR, COMPRIMENTO APROXIMADO DE 45 cm, MATERIAL PVC siliconizado, transparente, incolor, flexível, atraumática, biocompatível, EXTREMIDADE DISTAL com conector universal, EXTREMIDADE PROXIMAL arredondada, aberta com furos laterais, isenta de rebarbas. Material resistente, atóxico, apirogênico, ESTÉRIL, DESCARTÁVEL. Embalagem individual em papel grau cirúrgico, com abertura asséptica, contendo a identificação do produto, lote, validade, dados do fabricante, fabricação e registro na Anvisa/MS.	UNIDADE	312	R\$ 0,73	R\$ 227,76
133	EBS06142	Sonda RETAL, nº 14 FR, COMPRIMENTO APROXIMADO DE 45 cm, MATERIAL PVC siliconizado, transparente, incolor, flexível, atraumática,	UNIDADE	66	R\$ 1,68	R\$ 111,38

		biocompatível, EXTREMIDADE DISTAL com conector universal, EXTREMIDADE PROXIMAL arredondada, aberta com furos laterais, isenta de rebarbas. Material resistente, atóxico, apirogênico, ESTÉRIL, DESCARTÁVEL. Embalagem individual em papel grau cirúrgico, com abertura asséptica, contendo a identificação do produto, lote, validade, dados do fabricante, fabricação e registro na Anvisa/MS.				
134	EBS06143	Sonda RETAL, nº 16 FR, COMPRIMENTO APROXIMADO DE 45 cm, MATERIAL PVC siliconizado, transparente, incolor, flexível, atraumática, biocompatível, EXTREMIDADE DISTAL com conector universal, EXTREMIDADE PROXIMAL arredondada, aberta com furos laterais, isenta de rebarbas. Material resistente, atóxico, apirogênico, ESTÉRIL, DESCARTÁVEL. Embalagem individual em papel grau cirúrgico, com abertura asséptica, contendo a identificação do produto, lote, validade, dados do fabricante, fabricação e registro na Anvisa/MS.	UNIDADE	35	R\$ 0,79	R\$ 27,73
135	EBS06145	Sonda RETAL, nº 18 FR, COMPRIMENTO APROXIMADO DE 45 cm, MATERIAL PVC siliconizado, transparente, incolor, flexível, atraumática, biocompatível, EXTREMIDADE DISTAL com conector universal, EXTREMIDADE PROXIMAL arredondada, aberta com furos laterais, isenta de rebarbas. Material resistente, atóxico, apirogênico, ESTÉRIL, DESCARTÁVEL. Embalagem individual em papel grau cirúrgico, com abertura asséptica, contendo a identificação do produto, lote, validade, dados do fabricante, fabricação e registro na Anvisa/MS.	UNIDADE	78	R\$ 0,85	R\$ 66,30
136	EBS00272	Sonda URETRAL nº 12, tipo NELATON, COMPRIMENTO mínimo de 40 cm, MATERIAL PVC cristal, siliconizada, transparente, incolor e flexível, superfície lisa, ponta arredondada, orifício de drenagem plano e atraumático. Conector resistente com ajuste seguro e tampa protetora. Todo material deve ser resistente, atóxico, apirogênico, ESTÉRIL, USO ÚNICO. Embalagem individual em papel grau cirúrgico, com abertura asséptica, contendo a identificação do produto, lote, validade, dados do fabricante, fabricação e registro na Anvisa/MS.	UNIDADE	495	R\$ 0,61	R\$ 302,13
137	EBS00273	Sonda URETRAL nº 14, tipo NELATON, COMPRIMENTO mínimo de 40 cm, MATERIAL PVC cristal, siliconizada, transparente, incolor e flexível, superfície lisa, ponta arredondada, orifício de drenagem plano e atraumático. Conector resistente com ajuste seguro e tampa protetora. Todo material deve ser resistente, atóxico, apirogênico, ESTÉRIL, USO ÚNICO. Embalagem individual em papel grau cirúrgico, com abertura	UNIDADE	1.638	R\$ 0,64	R\$ 1.048,32

		asséptica, contendo a identificação do produto, lote, validade, dados do fabricante, fabricação e registro na Anvisa/MS.				
138	EBS00274	Sonda URETRAL nº 16, tipo NELATON, COMPRIMENTO mínimo de 40 cm, MATERIAL PVC cristal, siliconizada, transparente, incolor e flexível, superfície lisa, ponta arredondada, orifício de drenagem plano e atraumático. Conector resistente com ajuste seguro e tampa protetora. Todo material deve ser resistente, atóxico, apirogênico, ESTÉRIL, USO ÚNICO. Embalagem individual em papel grau cirúrgico, com abertura asséptica, contendo a identificação do produto, lote, validade, dados do fabricante, fabricação e registro na Anvisa/MS.	UNIDADE	195	R\$ 0,82	R\$ 159,90
139	EBS05079	TERMÔMETRO CLÍNICO, material embalagem plástica, tipo DIGITAL, FAIXA MEDIÇÃO TEMPERATURA 32 a 42 °C, forma indicação temperatura display com números grandes, aplicação USO RETAL, AXILAR E ORAL, com função autodesliga.	UNIDADE	43	R\$ 9,52	R\$ 408,41
140	EBS07748	TERMÔMETRO DIGITAL INFRAVERMELHO para corpo humano, SEM CONTATO, PORTÁTIL, tipo PISTOLA, com pilhas inclusas com mira laser e visor LCD iluminado; faixa de leitura em °C com ESCALA ENTRE: 32 a 42,9 °C; resolução do display: 0,1 °C. Pode medir temperaturas do corpo a partir de uma distância mínima de 3 cm e máxima de 5 cm. Tempo de resposta 1 segundo. Observação: os mesmos deverão estar aferidos e calibrados.	UNIDADE	27	R\$ 69,55	R\$ 1.898,72
141	EBS02118	Tira REATIVA PARA DOSAGEM DE GLICEMIA EM SANGUE FRESCO CAPILAR VENOSO, ARTERIAL E NEONATAL. Tira com orifício de absorção sanguínea de fácil visibilidade e penetração do sangue, com adaptação segura, sem contato do sangue com o monitor, que proporcione a mensuração de glicose com enzima glicose específica e volume máximo de amostra sanguínea de aproximadamente 0,4 a 1,0 microlitro, faixa de medição de 20 mg/dl (ou menor) a 600 mg/dl (ou maior), tempo de teste de 10 a 30 segundos. Embalagem secundária individualizada. Embalagem segura e de fácil manuseio, com identificação do produto, data de fabricação, lote e validade, CONTENDO NO MÁXIMO 50 FITAS e 1 calibrador com código correspondente ao da fita, no caso de aparelhos que ainda necessitem calibração. Todo o material deve proporcionar leitura segura, manuseio fácil e seguro e atender à legislação vigente.	UNIDADE	44.850	R\$ 16,59	R\$ 744.061,50
142	EBS00588	Torneirinha DE 03 VIAS de uso único, leve e compacta corpo em policarbonato, fechamento giratório em torno do próprio eixo, para conexão e desconexão do cateter, minimizando o risco de perda do acesso venoso, conector luer lock, compatível com pressão exercida por bomba	UNIDADE	31.192	R\$ 0,77	R\$ 24.017,99

		infusora, com tampas protetoras em todas as vias, dispositivo para comando com indicação de fluxo em formato anatômico, estéril, embalada individualmente, rótulo contendo informações em português: procedência, lote, registro na Anvisa, método de esterilização, data de validade.				
143	EBS00479	Touca CIRÚRGICA HOSPITALAR. Elástico para ajuste de média pressão, na cor BRANCA, GRAMATURA MÍNIMA DE 30 g/m <sup>2</sup> , em NÃO TECIDO SMS. Medidas de 50 cm de diâmetro interno e 52 cm de diâmetro externo. TAMANHO ÚNICO, descartável. Aceita-se variação de 2 cm para mais e para menos. Hipoalergênica, atóxica, inodora, UNISSEX. Todo o material deve ser resistente, macio, isento de manchas, impurezas, e irritantes dérmicos, propiciar conforto e utilização segura. Não estéril. Embalagem resistente, segura, com identificação do produto validade e lote. Registro no MS/ Anvisa.	UNIDADE	33.540	R\$ 0,10	R\$ 3.354,00
144	EBS06093	TUBO HOSPITALAR nº 204 (6 x 12 mm), COMPRIMENTO de 15 metros, para oxigenoterapia, material SILICONE, liso, ESTERILIZÁVEL, atóxico, transmitância TRANSPARENTE, diâmetro externo 12 mm e interno 6 mm, formato circular, inodoro e isento de colabamento. (     ) --OBSERVAÇÃO - NÃO MANTER NO TR--      O hospital deverá definir o método de esterilização que melhor lhe atende considerando suas peculiaridades e equipamentos disponíveis, assim como as temperaturas dos métodos de esterilização).	UNIDADE	8	R\$ 144,36	R\$ 1.126,01
145	EBS01192	Umidificador PARA OXIGÊNIO MEDICINAL, composto por: FRASCO COM CAPACIDADE DE 250 ml, EM PLÁSTICO, translúcido, com indicação de níveis máximo e mínimo. TAMPA EM NYLON OU POLIPROPILENO de alta resistência com bico para saída de oxigênio. ROSCA DE METAL PADRÃO ABNT adaptável a válvula reguladora de cilindro ou fluxômetro de rede canalizada. Todo material deve ser resistente e seguro Apresentar registro Anvisa. Embalagem individual, contendo identificação do produto conforme legislação vigente.(     ) --OBSERVAÇÃO - NÃO MANTER NO TR--      O hospital deverá definir o método de esterilização que melhor lhe atende considerando suas peculiaridades e equipamentos disponíveis, assim como as temperaturas dos métodos de esterilização).	UNIDADE	215	R\$ 19,43	R\$ 4.167,74
						<b>R\$ 2.730.982,53</b>

**ANEXO XVIII – 5.1 - Equipamento médico-hospitalar (EMH) (5 - REESTRUTURAÇÃO FÍSICA E TECNOLÓGICA)**

Item	Descrição	NDD	Unid de Medida	Qtd	Vlr Unit (R\$)	Vlr Total (R\$)
1	Autoclave vertical a vapor de 300 litros a 400 litros	44905208	UN	2.00	R\$ 750.000,00	R\$ 1.500.000,00
2	Pistola de ar comprimido	44905208	UN	3.00	R\$ 30.000,00	R\$ 90.000,00
3	Esterilizador por peróxido de hidrogênio	44905208	UN	1.00	R\$ 550.000,00	R\$ 550.000,00
4	Seladora de grau cirúrgico	44905208	UN	2.00	R\$ 35.000,00	R\$ 70.000,00
5	Termodesinfectora de 270 litros	44905208	UN	1.00	R\$ 450.000,00	R\$ 450.000,00
6	Lavadora ultrassônica de 30 a 40 litros	44905208	UN	2.00	R\$ 84.000,00	R\$ 168.000,00
VALOR TOT						R\$ 2.828.000,00

**ANEXO XIX – 5.2 - Mobiliário (5 - REESTRUTURAÇÃO FÍSICA E TECNOLÓGICA)**

<b>Descrição</b>	<b>NDD</b>	<b>Unidade de Medida</b>	<b>Quantidade</b>	<b>Valor Unitário (R\$)</b>	<b>Valor Total (R\$)</b>
Armário alto mdf, base baixa, tipo 01, com 02 portas e 2100mm de altura	33903048	Unidade - un	3,0	1.100,00	3.300,00
Armário alto mdf, base baixa, tipo 02, com 02 portas e 1600mm de altura	33903048	Unidade - un	9,0	1.000,00	9.000,00
Armário baixo mdf, base baixa, tipo 01, com 02 portas e 900mm de altura	33903048	Unidade - un	9,0	830,00	7.470,00
Armário baixo mdf, base baixa, tipo 02, com 02 portas e 750mm de altura	33903048	Unidade - un	9,0	779,00	7.011,00
Armário aço, arquivo de pasta suspensa, comum, 04 gavetas	33903048	Unidade - un	4,0	1.000,00	4.000,00
Armário fechado estrutura em aço, alto, tipo 01, 02 portas	33903048	Unidade - un	3,0	1.040,00	3.120,00
Mesa de trabalho, tampo reto, tipo 01, sem calha superior de instalações e 1000mm de largura	33903048	Unidade - un	36,0	790,00	28.440,00
Mesa de trabalho, tampo reto, tipo 02, sem calha superior de instalações e 1200mm de largura	33903048	Unidade - un	20,0	820,00	16.400,00
Mesa de trabalho, tampo reto, tipo 03, sem calha superior de instalações e 1400mm de largura	33903048	Unidade - un	10,0	940,00	9.400,00
Mesa de trabalho, tampo em "I", tipo 01, com pés tipo trave e calha superior de instalações, medindo 1500mm x 1500mm	33903048	Unidade - un	2,0	1.100,00	2.200,00
Mesa de reunião com tampo circular, tipo 01, para 04 lugares, diâmetro de 1000mm	33903048	Unidade - un	1,0	820,00	820,00
Mesa de reunião com tampo circular, tipo 02, para 04 lugares, diâmetro de 1200mm	33903048	Unidade - un	1,0	820,00	820,00
Gaveteiro volante, tipo 01, com 03 gavetas e 600mm de altura	33903048	Unidade - un	8,0	1.000,00	8.000,00
Gaveteiro volante, tipo 02, com 03 gavetas e 650mm de altura	33903048	Unidade - un	7,0	630,00	4.410,00
Cadeira de escritório espaldar alto, tipo 01, com encosto em tela, apoio de cabeça, rodízios e apoio de braço regulável	33903048	Unidade - un	7,0	1.425,00	9.975,00
"cadeira de escritório espaldar alto, tipo 02, com encosto em tela, rodízios e apoio de braço regulável	33903048	Unidade - un	3,0	1.250,00	3.750,00

Cadeira de escritório espaldar médio, tipo 01, com encosto em tela, rodízios e apoio de braço regulável	33903048	Unidade - un	5,0	810,00	4.050,00
"cadeira de reunião espaldar médio, tipo 01, com encosto em tela, rodízios e apoio de braço regulável	33903048	Unidade - un	12,0	995,00	11.940,00
Cadeira de interlocutor espaldar médio, tipo 01, com encosto em tela, base e apoio de braço fixos	33903048	Unidade - un	4,0	810,00	3.240,00
Cadeira de escritório espaldar alto, tipo 01, com encosto estofado, apoio de cabeça, rodízios e apoio de braço regulável	33903048	Unidade - un	7,0	1.320,00	9.240,00
Cadeira de escritório espaldar alto, tipo 02, com encosto estofado, rodízios e apoio de braço regulável	33903048	Unidade - un	30,0	1.100,00	33.000,00
Cadeira de escritório espaldar médio, tipo 01, com encosto estofado, rodízios e apoio de braço regulável	33903048	Unidade - un	22,0	1.210,00	26.620,00
Cadeira de interlocutor espaldar médio, tipo 02, com encosto estofado, base fixa e apoio de braço fixos	33903048	Unidade - un	15,0	990,00	14.850,00
Cadeira de interlocutor em polipropileno ou nylon, tipo 03, com espaldar médio, base fixa e sem apoio de braço	33903048	Unidade - un	11,0	350,00	3.850,00
Cadeira de estudo sem prancheta, tipo 01, base fixa, assento e encosto sem estofado e sem apoio de braços	33903048	Unidade - un	11,0	159,00	1.749,00
Cadeira para obeso espaldar médio, tipo 01, com encosto estofado, base fixa e apoio de braço fixo - p.o.	33903048	Unidade - un	4,0	2.001,22	8.004,88
Cadeira para obeso espaldar médio, tipo 02, com encosto estofado, base fixa, sem apoio de braço - p.o.	33903048	Unidade - un	1,0	1.990,00	1.990,00
Estante de aço alta, comum, tipo 01, com prateleira de 300mm	33903048	Unidade - un	30,0	554,00	16.620,00
Estante de aço alta, comum, tipo 02, com prateleira de 400mm	33903048	Unidade - un	30,0	650,00	19.500,00
Estante de aço alta, comum, tipo 03, com prateleira de 580mm	33903048	Unidade - un	30,0	774,92	23.247,60
Carrinho plataforma aberto - com pneu	33903048	Unidade - un	5,0	1.520,00	7.600,00
Organizador	33903048	Unidade - un	10,0	370,50	3.705,00
Rotuladora	33903048	Unidade - un	5,0	494,90	2.474,50
Palete	33903048	Unidade - un	50,0	195,00	9.750,00
1.7. Armário aço, roupeiro de aço com portas perfuradas e 09 (nove) nichos, tipo 01	44905242	Unidade - un	11,0	1.680,00	18.480,00

Armário aço, roupeiro de aço com portas perfuradas e 12 (doze) nichos, tipo 02	44905242	Unidade - un	8,0	1.850,00	14.800,00
Mesa de reunião com tampo retangular, tipo 01, para 06 lugares, medindo 1600mm x 900mm	44905242	Unidade - un	1,0	1.500,00	1.500,00
Mesa de reunião com tampo retangular, tipo 02, para 08 lugares, medindo 2200mm x 1000mm	44905242	Unidade - un	1,0	1.600,00	1.600,00
Mesa de reunião com tampo retangular, tipo 03, para 10 lugares, medindo 3000mm x 1100mm	44905242	Unidade - un	1,0	3.200,00	3.200,00
Longarina de espera com 02 (dois) lugares de assento, tipo 01, com encosto médio, base fixa e apoio de braço fixos	44905242	Unidade - un	10,0	3.100,00	31.000,00
Longarina de espera com 03 (três) lugares de assento, tipo 02, com encosto médio, base fixa e apoio de braço fixos	44905242	Unidade - un	15,0	1.798,00	26.970,00
"longarina de espera com 04 (quatro) lugares de assento, tipo 03, com encosto médio, base fixa e apoio de braço fixos	44905242	Unidade - un	20,0	3.600,00	72.000,00
Cadeira caixa alta espaldar baixo, tipo 01, com encosto estofado, base fixa e apoio de braço fixos	44905242	Unidade - un	5,0	970,00	4.850,00
Cadeira caixa alta espaldar baixo, tipo 02, com encosto estofado, base fixa e sem apoio de braço	44905242	Unidade - un	5,0	1.800,00	9.000,00
Suporte para soro, com 4 ganchos; construído em tubo aço inox, haste inferior de tubo de 1 cm de diâmetro e 1,20 mm de espessura. Haste superior de 3/4 inox, retrátil com altura regulável com 4 rodas e estabilidade para fixação de bomba de infusão.   apresentação: unidade	33903048	Unidade - un	150,0	182,50	27.375,00
Escada, com 2 degraus, escada auxiliar com piso antiderrapante. Armação em tubos redondos, em aço inox, degraus revestidos com material sintético antiderrapante e pés com ponteiros de borracha. Com medidas aproximadas de 40 x 40 cm. Capacidade 150 kg.   apresentação: unidade	33903048	Unidade - un	75,0	159,03	11.927,25
Mesa de cabeceira com refeição acoplada, dotada de 01 gaveta, 01 porta e 01 prateleira intermediária; material em inox; com tampo da mesa de refeição também em inox; com altura regulável (até aproximadamente 120 cm de altura) e fácil manuseio (um simples toque na alavanca a altura pode ser ajustada de forma precisa e suave sem trepidações); não deverá virar-se com o apoio do paciente	33903048	Unidade - un	150,0	860,61	129.091,50

sobre ela; rodízios de 2 (50 mm) de diâmetro, nas medidas aproximadas da mesa de 0,41 m (c) x 0,39 m (l) x 0,78 m (h) e o tampo para refeição de 0,70 m (c) e 0,40 m (l).   apresentação: unidade					
Mesa refeição, uso hospitalar. Estrutura em tubo de aço carbono, com pintura epóxi; estrutura do tampo em mdf, com cantos arredondados, na cor branca. Dimensões do tampo: 60 cm de comprimento x 40 cm de largura, com altura regulável com variação entre 75 cm e 120 cm em relação ao solo, regulagem com sistema em forma de parafuso de fácil e seguro manuseio; pés com quatro rodízios de 2 polegadas.   apresentação: unidade	33903048	Unidade - un	150,0	334,83	50.224,50
Mesa de cabeceira para leito, dotada de 01 gaveta, 01 porta e 01 prateleira intermediária; gaveta e porta com puxadores tipo alça injetado em polietileno, material em inox; com tampo superior; com altura cerca de 80 cm; comprimento cerca de 40 cm e profundidade cerca de 45 cm; e fácil manuseio; rodízios de 3 (50 mm) de diâmetro.   apresentação: unidade	33903048	Unidade - un	150,0	375,02	56.253,00
Poltrona para acompanhante ou hidratação e coleta de sangue, com capacidade para 150 kg; composta por encosto, braço, assento e apoio de pés com movimentos simultâneos; encosto, assento, descansa pés e braços estofados com espuma com revestimento em courvin de fácil assepsia. Poltrona articulada reclinável, possui 04 posições comandados por meio de engate rápido através de alavanca lateral protegida por manopla plástica, com trava (sob assento); movimentos simultâneos do encosto com braços articulados e descansa pés de modo a deslocarem-se conjuntamente; pintura epóxi, através de processo eletrostático a pó; pés com ponteira plástica; dimensões sentada cerca de: 0,60 m (c) x 0,70 m (l) x 0,50 m (a), posição reclinada cerca de: c=1,65 m x l=0,70 m x a=0,50 m (altura do assento).   apresentação: unidade	33903048	Unidade - un	150,0	908,67	136.300,50
Poltrona reclinável para paciente obeso, com capacidade para 250 kg; encosto, assento, descansa pés e braços estofados com espuma com revestimento em courvin de	33903048	Unidade - un	15,0	1.007,05	15.105,75

fácil assepsia. Poltrona articulada reclinável, possui 04 posições comandados por meio de engate rápido através de alavanca lateral protegida por manopla plástica, com trava (sob assento); movimentos simultâneos do encosto com braços articulados e descansa pés de modo a deslocarem-se conjuntamente; pintura epóxi, através de processo eletrostático a pó; pés com ponteira plástica; dimensões sentada cerca de: 0,95 m (c) x 0,95 m (l) x 0,50 m (a), posição reclinada cerca de: c=1,70 m x l=0,90 m x a=0,50 m (altura do assento).   apresentação: unidade					
Mesa auxiliar hospitalar, material estrutura: estrutura tubular, material: tampo e prateleira aço inoxidável, formato: retangular, dimensões aproximadas: comprimento tampo: 60 cm, largura tampo: 40 cm, altura: 80 cm, pés com 4 rodízios de 2 polegadas.   apresentação: unidade	33903048	Unidade - un	75,0	375,02	28.126,50
Mesa de mayo, estrutura tubular em aço inox, altura: regulável, com bandeja removível em aço inox, medidas aproximadas de no mínimo 46 x 30 cm, com 3 rodízios.   apresentação: unidade	33903048	Unidade - un	75,0	266,01	19.950,75
Carro para transporte de materiais, fechamentos laterais e traseiro em chapa de aço inox escovado, bandeja superior em chapa de aço inox escovado, 03 bandejas intermediárias em chapa de aço inox escovado, faixa vermelha indicativa de material contaminado, 01 porta frontal bi- partida com fecho tipo cremona. Chapa de aço inox com espessura de 1 mm, com dobras rebatidas, puxador lateral com tubo de aço inox. Paracheque em aço inox revestido com pvc em toda volta do carrinho. Rodízios montados na bandeja inferior, com 125 mm de diâmetro, com garfo em nylon e banda de rodagem em poliuretano, sendo 2 fixos sem trava e 2 livres com trava de fácil acionamento   apresentação: unidade	33903048	Unidade - un	6,0	1.460,17	8.761,02
Maca clínica fixa adulto, confeccionada em aço inoxidável, acabamento da superfície: aço inoxidável, pés fixo com ponteira de borracha, comprimento: até 2,00 m, largura: cerca de 0,90 m, altura: cerca de 1,00 m, capacidade de	33903048	Unidade - un	5,0	870,66	4.353,30

carga: até 250 kg, com suporte para lençol descartável, cabeceira regulável, leito fixo com coxão courvin.   apresentação: unidade					
Maca para transporte de paciente, estrutura construída em tubos de ferro redondos com aproximadamente 1 1/4 polegadas de diâmetro por 1,25 mm de espessura da parede, equipado com 4 pistões amortecedores, armação em tubos de ferro recurvados, rodas giratórias de 165 mm de diâmetro, com aro de borracha maciça, freio em diagonal em 2 rodas, leito fixo, construído de chapa de aço inoxidável, com cabeceira móvel regulável por meio de cremalheiras de aço inoxidável, paracheque amortecedor em toda a volta, grades de tombar nos dois lados, em tubos redondos de aço inoxidável, com aproximadamente 1 polegada de diâmetro e 1,25 mm de espessura de parede, com suporte de soro, terminando em t, para ser acoplado nas laterais da maca, estruturas construídas em ferro deverão ter tratamento anticorrosivo e pintadas em esmalte sintético, secada em estufa, medidas de 1,90 m x 0,60 m x 0,80 m, com colchonete nas dimensões da maca, revestido em courvin/ pvc lavável.   apresentação: unidade	33903048	Unidade - un	10,0	1.502,19	15.021,90
Maca para transporte de paciente, material aço inoxidável, tipo obeso, acabamento da superfície pintura eletrostática, rodas 4 rodízios 8", sendo 2 com freio, comprimento até 1,90 m, largura cerca de 0,80 m, altura cerca de 0,80 m, capacidade de carga até 300 kg, suporte soro removível, 01 paracheque emborrachado, cabeceira regulável por cremalheira, grades escamoteáveis, leito fixo com colchão, courvin lavável.   apresentação: unidade	33903048	Unidade - un	1,0	2.127,41	2.127,41
Biombo, construído em tubos redondos pintados na cor bege clara, após tratamento antiferruginoso; pés providos de 4 rodas giratórias com aros de polietileno; bandeira com movimento de 360 graus por meio de anéis giratórios de aço; cortinado em courvin, facilmente removível para lavagem; medidas aproximadas: 1,70 m altura x 1,20 m largura total.   apresentação: unidade	33903048	Unidade - un	30,0	469,29	14.078,70

<p>Cadeira de banho para obeso, até 250 kg, construída em aço carbono e pintura epóxi. Possui estrutura de encosto e braços removíveis, pés dobráveis, assento sanitário e freios bilaterais, para encaixe em vasos sanitários. Conta com as 4 rodas aro 06 e pneus maciços. Medidas aproximadas: largura do assento: 50 cm, profundidade do assento: 40 cm, altura do encosto: 38 cm, altura do assento ao chão: 46 cm, comprimento total da cadeira: 54 cm, largura total: 61 cm, peso da cadeira: 9 kg.   apresentação: unidade</p>	33903048	Unidade - un	1,0	974,46	974,46
<p>Cadeira de banho, armação tubular em aço inox ou aço pintado na cor prata, cinza, grafite ou preta, largura externa máxima de 70 cm; rodas grandes traseiras, medindo 20 a 24 polegadas, silenciosas, com pneus maciços antifuros, arcos para auto-locomção. Rodas pequenas dianteiras, giratórias, de 06 a 08 polegadas, pneus maciços, antifuros, que proporcione equilíbrio e direcionamento seguro; braços escamoteáveis anatômicos, revestidos com material macio, que proporcione conforto; assento anatômico com abertura frontal, em plástico resistente, com largura mínima terna de 50 cm, na cor cinza ou grafite; encosto anatômico em nylon impermeável ou poliuretano altamente resistente, na cor cinza ou grafite; direcionado por guidão anatômico; revestido com material macio em polietileno ou emborrachado; apoio de pés tipo plataforma, rebatível; deve proporcionar encaixe adequado ao vaso sanitário; freios bilaterais; capacidade de peso: 130 kg; todo material deve ser resistente, proporcionar estabilidade, fácil manuseio e segurança na utilização, ter acabamento regular.   apresentação: unidade</p>	33903048	Unidade - un	5,0	371,70	1.858,50
<p>Cadeira de rodas adulto, confeccionada em aço tubular metálica com duplo x tubular central, pintura eletrostática, dobrável, em x, braços bilaterais escamoteáveis com protetor lateral de roupa incorporado, apoio de pés com altura ajustável, dobrável, removíveis a 90 graus, com sistema de travamento lateral, apoio sural tipo almofada ou fixa para panturrilha. Rodas traseiras grandes (24</p>	33903048	Unidade - un	10,0	997,15	9.971,50

<p>polegadas) com pneus infláveis, aro de impulsão de aço carbono, nylon ou alumínio de 3/4 polegadas de diâmetro com acabamento em pintura eletrostática, cubo de alumínio montado com rolamento blindado, eixo removível tipo quick release com diâmetro entre 12 a 15 mm. Rodas dianteiras pequenas giratórias com pneus maciços de até 6 polegadas, pneus compactos anti furo, ambas providas de rolamento blindado nos seus eixos, montadas em garfo de alumínio ou nylon, fixado em cubos dianteiro com eixo vertical posicionados com cubos de rolamento. Roda traseira 24 com pneu anti furo. Freio de alumínio bilaterais ajustáveis, que permitam a regulagem, com acionamento das trava para trás. Placa de fixação das rodas traseiras, com sistema que permita a regulagem de altura, mudança de ângulo do assento e anteriorização ou posteriorização da mesma em até 06 posições distintas. Assento e encosto em tecido de nylon impermeável de alta resistência ou courvin, acompanhando uma almofada ortopédica, com 3 (três) centímetros de espessura no tamanho do assento, forrada com o mesmo tecido com velcro para fixação, manoplas emborrachadas e pedais posteriores para condução por terceiros. Com apoio para braços fixo, apoio para os pés fixos. Capacidade mínima de 120 kg.   apresentação: unidade</p>					
<p>Cadeira de rodas para obeso: cadeira de rodas adulto - confeccionada em aço tubular metálica com duplo x tubular central, pintura eletrostática, dobrável, em x, braços bilaterais escamoteáveis com protetor lateral de roupa incorporado, apoio de pés com altura ajustável, dobrável, removíveis a 90 graus, com sistema de travamento lateral, apoio sural tipo almofada ou fixa para panturrilha. Rodas traseiras grandes (24 polegadas) com pneus infláveis, aro de impulsão de aço carbono, nylon ou alumínio de 3/4 polegadas de diâmetro com acabamento em pintura eletrostática, cubo de alumínio montado com rolamento blindado, eixo removível tipo quick release com diâmetro entre 12 a 15 mm. Rodas dianteiras pequenas</p>	33903048	Unidade - un	1,0	1.468,77	1.468,77

<p>giratórias com pneus maciços de até 8 polegadas, pneus compactos anti furo e roda traseira de 24, ambas providas de rolamento blindado nos seus eixos, montadas em garfo de alumínio ou nylon, fixado em cubos dianteiro com eixo vertical posicionados com cubos de rolamento. Freio de alumínio bilaterais ajustáveis, que permitam a regulagem, com acionamento das travas para trás. Placa de fixação das rodas traseiras, com sistema que permita a regulagem de altura, mudança de ângulo do assento e anteriorização ou posteriorização da mesma em até 06 posições distintas. Assento e encosto em tecido de nylon impermeável de alta resistência ou courvin, acompanhando uma almofada ortopédica, com 3 (três) centímetros de espessura no tamanho do assento, forrada com o mesmo tecido com velcro para fixação, manoplas emborrachadas e pedais posteriores para condução por terceiros. Com apoio para braços fixo, apoio para os pés fixos. Capacidade máxima 200 kg, largura do assento: 60 cm, largura total da cadeira: 80 cm, peso da cadeira: 27 kg.   apresentação: unidade</p>					
<p>Cadeira de rodas pediátrica - confeccionada em aço carbono com assento/encosto em nylon, estrutura rígida, dobrável em x. Capacidade de carga mínima de 50 kg. Apoio para os pés com elevação de panturrilha e regulagem de altura. Freios bilaterais, apoio para braços removíveis. Rodas dianteiras aro 06'' com pneus maciços e rodas traseiras aro 24'' em alumínio e com pneus maciços de borracha prensada ou preenchido com espuma de poliuretano expandida. Aro impulsor bilateral. Suporte para oxigênio. Suporte para soro removível e ajustável. Assento com dimensões mínimas de 44 x 42 cm (largura x profundidade). Apresentar registro da anvisa.   apresentação: unidade</p>	33903048	Unidade - un	1,0	819,49	819,49
<p>Balde a chute – estrutura (suporte) confeccionado em tubos de aço inox, com 4 rodízios giratórios, pelo menos 2 com trava, balde em aço inoxidável, acabamento polido, capacidade cerca de 10 litros.   apresentação: unidade</p>	33903048	Unidade - un	10,0	158,86	1.588,60

Carro para procedimentos, estrutura em tubo redondo de aço inoxidável, contendo duas prateleiras em aço inox, extremidades das prateleiras com acabamento sem arestas cortantes, suporte de balde de lixo e bacia em aço inox, varanda em todo perímetro em aço inox, 04 pés com rodízios giratórios de 50 mm de diâmetro. Acompanha balde em aço inox com tampa, capacidade de aproximadamente 10 litros e 20 cm de diâmetro. Acompanha bacia em aço inox de aproximadamente 30 cm de diâmetro. Dimensões aprox.: comprimento: 105 cm largura: 45 cm altura: 80 cm peso aprox.: 12 kg; peso máximo suportado pela prateleira 20 kg.   apresentação: unidade	33903048	Unidade - un	6,0	808,35	4.850,10
Banco mocho giratório de altura regulável, totalmente em aço inoxidável estrutura e assento, pés ponteiras com 5 rodas de rodízios, aro de apoio para os pés. Assento com aproximadamente 40 cm de diâmetro.   apresentação: unidade	33903048	Unidade - un	50,0	323,17	16.158,50
Suporte para rede portátil descanso dormir desmontável para redes com comprimento de 3,85 a 4,0m e largura de até 1,52m. Suporte para até 180,0kg	33903048	Unidade - un	38,0	2.000,00	76.000,00
<b>VLR TOTAL</b>					<b>R\$ 1.135.333,98</b>

**ANEXO XX – 5.3 - Obras (5 - REESTRUTURAÇÃO FÍSICA E TECNOLÓGICA)**

Item	Descrição	NDD	Unid de Medida	Qty	Vlr Unit (R\$)	Vlr Total (R\$)
1	Reformas SPDA blocos existentes (A e B)	33903704	Unidade - un	1.00	R\$ 500.000,00	R\$ 500.000,00

Item	Descrição	NDD	Unid de Medida	Qtd	Vlr Unit (R\$)	Vlr Total (R\$)
2	Ampliação e Reforma dos Blocos existentes (A e B)	44905101	Unidade - un	1.00	R\$ 50.000.000,00	R\$ 50.000.000,00
3	Reformas SDCI blocos existentes (A e B)	33903704	Unidade - un	1.00	R\$ 500.000,00	R\$ 500.000,00

**ANEXO XXI- 5.4 - TI (equipamento, software, serviço) (5 - REESTRUTURAÇÃO FÍSICA E TECNOLÓGICA)**

Item	Descrição	NDD	Unid de Medida	Qtd	Vlr Unit (R\$)	Vlr Total (R\$)
1	Computadores	44905241	Unidade - un	300.00	R\$ 12.000,00	R\$ 3.600.000,00
2	Programas de engenharia	44903646	Unidade - un	5.00	R\$ 100.000,00	R\$ 500.000,00