



| | | | |
|---------------------|-------------------------------------------|---------------------------|--------------------------------|
| Tipo do Documento | PROCEDIMENTO / ROTINA | POP.EMTN.007 – Página 1/4 | |
| Título do Documento | Eventos adversos na TNE – Diarreia | Emissão: 17/11/2021 | Próxima revisão: 17/11/2023 |
| | | Versão: 02 | |

1. CONCEITO

A diarreia é considerada como sendo uma das intercorrências mais frequentes que ocorre no paciente em uso de terapia nutricional enteral. O principal problema da diarreia são as perdas de água e eletrólitos (sais minerais) que ela ocasiona, levando o risco de desidratação. Caracteriza-se pela presença de 3 ou mais episódios de evacuações líquidas no período de 24 horas.

A equipe de enfermagem deve ter conhecimento frente à significação da diarreia, para efetuar um registro adequado dessa possibilidade de evento adverso da TNE.

Desta forma, todos que atendam o paciente terão visão igualitária da manutenção ou interrupção da intercorrência significativa.

As causas que levam a diarreia no paciente em uso de dieta enteral são:

- ✓ Infusão muito rápida;
- ✓ Idade > 60 anos;
- ✓ Dieta sem fibras;
- ✓ Uso em posicionamento pós-pilórico;
- ✓ Contaminação da fórmula ou equipo;
- ✓ Fórmulas hipertônicas;
- ✓ Insuficiência pancreática;
- ✓ Uso Antibióticos e outros medicamentos;
- ✓ Presença de colite,
- ✓ Hipoalbuminemia;
- ✓ Intolerância à fórmula.

2. OBJETIVO

Implantar procedimento padrão em caso de eventos de diarreia ocorridos durante a terapia nutricional enteral proporcionando o conhecimento das causas e realização de condutas que minimizem os riscos advindos desta intercorrência.

3. DESCRIÇÃO DOS PROCEDIMENTOS

- Em caso de diarreia o Enfermeiro e Técnico não devem interromper a dieta;
- Em seguida, o Enfermeiro comunica ao médico e nutricionista sobre o evento e repassa as informações. Os profissionais realizam avaliação para identificar as possíveis causas e realizar condutas conforme julgar necessário;
- Nutricionista avalia possível redução da velocidade de infusão, composição da dieta com inclusão de fibras, mudança da formulação da dieta prescrita, se julgar necessário e



UNIVERSIDADE FEDERAL DO
TOCANTINS
HOSPITAL DE DOENÇAS TROPICAIS



| | | | |
|---------------------|-------------------------------------------|---------------------------|--------------------------------|
| Tipo do Documento | PROCEDIMENTO / ROTINA | POP.EMTN.007 – Página 2/4 | |
| Título do Documento | Eventos adversos na TNE – Diarreia | Emissão: 17/11/2021 | Próxima revisão: 17/11/2023 |
| | | Versão: 02 | |

reposição de líquidos;

- Equipe médica revê medicamentos utilizados pelo paciente e; avalia quadro de desidratação do paciente; prescrever medicamentos constipantes, se necessário;
- Equipe de enfermagem administra medicamentos, anota frequência, (estimativa de quantidade) e aspecto das fezes e realiza higiene do paciente;

4. RESULTADOS ESPERADOS

- Diminuir os casos de diarreia em pacientes submetidos em dietoterapia enteral;
- Realizar condutas adequadas diante dessa intercorrência, diminuindo assim o risco de complicações;
- Melhorar a qualidade e eficácia da terapia nutricional do HDT-UFT.

5. AÇÕES EM CASO DE NÃO CONFORMIDADES

- Notificar, comunicar o VIGIHOSP.
- Comunicar médico, nutricionista e EMTN.

6. REFERÊNCIAS

1. CERVO et al. Eventos adversos relacionados ao uso de terapia nutricional enteral. Rev. Gaúcha Enferm. 2014 jun;35(2):53-9.
2. FRAGA, P. et al Equipe Multiprofissional em Terapia em Prática, 1 ed. Rio de Janeiro; Atheneu 2017
3. SMELTZER, S.C.; BARE, B.G.; HINKLE, J.L. et al, Brunner & Suddarth. Tratado de Enfermagem Médico-Cirúrgica, v.1, 11.ed. Rio de Janeiro: Guanabara Koogan, 2009.



| | | | |
|---------------------|-------------------------------------------|---------------------------|-----------------------------|
| Tipo do Documento | PROCEDIMENTO / ROTINA | POP.EMTN.007 – Página 3/4 | |
| Título do Documento | Eventos adversos na TNE – Diarreia | Emissão: 17/11/2021 | Próxima revisão: 17/11/2023 |
| | | Versão: 02 | |

7. FLUXOGRAMA

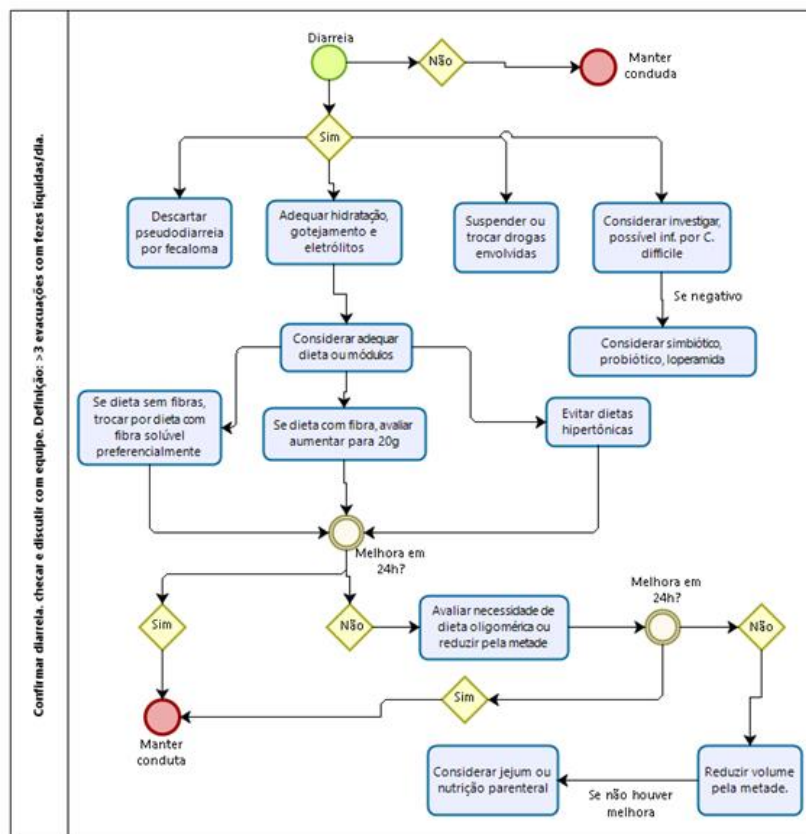

Powered by
bizagi
Modeler

8. HISTÓRICO DE REVISÃO

| VERSÃO | DATA | DESCRIÇÃO DA ALTERAÇÃO |
|--------|------------|---------------------------------------------------------------------------|
| 02 | 19/04/2021 | Adequação na Padronização de Documentos da Ebserh Adição de fluxograma |



UNIVERSIDADE FEDERAL DO
TOCANTINS
HOSPITAL DE DOENÇAS TROPICAIS



| | | | |
|---------------------|-------------------------------------------|---------------------------|--------------------------------|
| Tipo do Documento | PROCEDIMENTO / ROTINA | POP.EMTN.007 – Página 4/4 | |
| Título do Documento | Eventos adversos na TNE – Diarreia | Emissão: 17/11/2021 | Próxima revisão: 17/11/2023 |
| | | Versão: 02 | |

| | |
|-------------------------------------------------------------------------------------------------------------------------------------------|------------|
| Elaboração Nadya Kelly Carvalho Batista, Enfermeira Kael Rafael Silva, Enfermeiro Fabrício Arrais de Oliveira, Enfermeiro | 23/07/2018 |
| Revisão Alinne Aurélio Carneiro Teixeira Genice Oliveira de Souza Luis Fernando Beserra Magalhães | 19/04/2021 |
| Análise Divisão de Enfermagem | 10/11/2021 |
| Validação Setor de Vigilância em Saúde e Segurança do Paciente | 16/11/2021 |
| Aprovação Equipe Multiprofissional de Terapia Nutricional - EMTN | 26/08/2021 |

Permitida a reprodução parcial ou total, desde que indicada a fonte