

EMPRESA BRASILEIRA DE SERVIÇOS HOSPITALARES

Estudo Técnico Preliminar 134/2025

1. Informações Básicas

Número do processo: 23768.007916/2025-81

2. Descrição da necessidade

O Complexo Hospitalar Universitário da UFPA / CHU-UFPA (UG 155909) integra a rede de hospitais públicos do Brasil, integrados pela Unidade Hospitalar João de Barros Barreto (HUIBB) e Bettina Ferro de Souza (HUBFS) no qual desenvolvem atividades de assistência especializada prestada no cumprimento de seus objetivos acadêmicos e sociais, é uma instituição que, em conjunto com unidades do Ministério da Saúde, integram a assistência prestada à população, com a formação de profissionais, capacitação de pessoal e atividades de investigação científica nas áreas específicas de habilitação e que presta serviços à comunidade através do Sistema Único de Saúde (SUS), sendo referência para o sistema de saúde regional e local.

Trata-se da AQUISIÇÃO DE FIOS CIRÚRGICOS (2025) por meio de Sistema de Registro de Preço (SRP), para suprir o Hospital Universitário Bettina Ferro de Souza - HUBFS (UFPA), Complexo Hospitalar da UFPA (UG 155909), por um período de 12 meses, de acordo com as descrições, especificações e quantitativos definidos pelas áreas demandantes.

Considerando que foi realizada consulta no sistema SIASGnet quanto à existência de Intenção de Registro de Preços (IRP) aberta para o material em questão, e que não foi identificado nenhum registro (50986443). Dessa forma, Sem IRP aberta, não houve interlocução com órgão gerenciador para fins de aceitação da participação.

Considerando que a aquisição do material hospitalar têm significativa relevância, uma vez que se trata de insumos essenciais e de grande importância nos procedimentos cirúrgicos realizados pelo hospital, os quais abrangem **atividades assistenciais, de ensino, pesquisa e extensão e presta serviços de atenção à saúde aos usuários do SUS de toda a região do Pará**. Para além disso, a previsão de entrega do novo centro cirúrgico do hospital para o ano corrente (em reforma) e a contratação de novos profissionais devem **ampliar a demanda** de procedimentos cirúrgicos a serem realizados pelo Centro Cirúrgico da instituição.

Pode-se aferir como **benefício direto** para as pessoas que necessitem ser submetidas a procedimentos cirúrgicos realizados pelo perfil hospitalar do HUBFS. Entre os **benefícios indiretos** pode-se citar a contribuição na **formação dos profissionais e o cumprimento do contrato de gestão firmado junto ao gestor local SUS**, uma vez que HUBFS é um hospital universitário com atendimento 100% SUS.

Quanto à escolha dos bens licitados, estes foram selecionados dentre o rol de **itens padronizados no catálogo EBSEERH**, os quais são inerentes ao processo de trabalho executado pela filial Ebserh CHU-UFPA. A metodologia utilizada para a **previsão do quantitativo foi baseada no histórico de consumo registrado no Aplicativo de Gestão dos Hospitais Universitários/AGHUX**, validada pela Unidade de Abastecimento BFS, através do Despacho - SEI (52034505), contendo estimativa de consumo para 12 meses, detalhada no **Anexo DEMONSTRATIVO DA DEMANDA - FIOS CIRÚRGICOS 2025** (48333414), a qual especifica o quantitativo requerido para cada item, conforme prevê o art. 121, inciso II, do RCC 3.0.

No âmbito da Ebserh a **aquisição tem seu fulcro no Mapa Estratégico 2024-2028 da Rede Ebserh**, como forma de ampliar e qualificar a participação dos hospitais na atenção à saúde do SUS; aprimorar as condições de ensino e os cenários de prática; criar um ambiente favorável aos desenvolvimento em rede de pesquisa, inovação e avaliação de tecnologias em saúde; contribuir com a estratégia de saúde digital para o SUS; **implementar melhorias na infraestrutura e nas condições de trabalho com foco na assistência, no ensino e na pesquisa**; promover eficiência nos processos de gestão de trabalho, tendo a "Saúde, ensino, pesquisa e inovação a serviço da vida e do SUS", além ser prevista no **Acordo Organizativo de Compromissos 2025 do CHU-UFPA e no Plano Anual de Compras 2025 do CHU-UFPA**.

Em resumo, a **Aquisição de Fios Cirúrgicos ocupa um papel de destaque** dentro do complexo sistema de compras nos Hospitais Universitários, uma vez que se tratam de insumos necessários para atender o fluxo de processos de trabalho da instituição com qualidade e excelência dos serviços ofertados aos usuários, com a **estimativa média, 12 (doze) meses, de utilização dos mesmos**, e com a devida autorização e aprovação da Autoridade competente deste Órgão.

Dito isto, faz-se necessária a **aquisição por meio de Sistema de Registro de Preço (SRP)**, pois trata-se de um processo ordinário com expectativa de consumo anual prevista no Art 120 do RCCE 3.0, sendo o uso do sistema de Registro de Preços para essa aquisição fundamentado no inciso I do art. 3º, do DECRETO Nº 11.462, DE 31 DE MARÇO DE 2023 dado que se justifica pela necessidade de contratações permanentes ou frequentes, pelos incisos II e IV do art. 6 e inciso II do Art. 120 do RCCE 3.0 e, ainda pelo inciso IV do art. 32 da Lei 13.303 de 30 de junho de 2016.

3. Área requisitante

Área Requisitante	Responsável
Unidade de Abastecimento BFS	JANAÍNA CARDOSO DE SENA FREITAS

4. Descrição dos Requisitos da Contratação

A Contratada deve cumprir todas as obrigações constantes no Edital, seus anexos e sua proposta, assumindo como exclusivamente seus os riscos e as despesas decorrentes da boa e perfeita execução do objeto e, ainda:

1. Efetuar a entrega do objeto em perfeitas condições, conforme especificações, prazo e local constantes no Termo de Referência e seus anexos, acompanhado da respectiva nota fiscal;
2. Responsabilizar-se pelos vícios e danos decorrentes do objeto, de acordo com os artigos 12, 13 e 17 a 27, do Código de Defesa do Consumidor (Lei nº 8.078, de 1990);
3. Substituir, reparar ou corrigir, às suas expensas, no prazo fixado neste Termo de Referência, o objeto com avarias ou defeitos;
4. Comunicar à Contratante, no prazo máximo de 24 (vinte e quatro) horas que antecede a data da entrega, os motivos que impossibilitem o cumprimento do prazo previsto, com a devida comprovação;
5. Manter, durante toda a execução do contrato, em compatibilidade com as obrigações assumidas, todas as condições de habilitação e qualificação exigidas na licitação;
6. Indicar preposto para representá-la durante a execução do contrato;
7. Comprovar a habilitação Técnica, econômica financeira, jurídica e trabalhista, conforme legislação;
8. A entrega dos materiais deverá ser efetuada em até 30 (t) dias corridos, , contados a partir do recebimento da Ordem de fornecimento e a Nota de Empenho, pelo CONTRATADO.
9. O material deveser fornecido em estrita conformidade com as especificações exigidas neste termo de referência e com a quantidade empenhada.

Além do requisito relacionado ao objeto, a contratação observará a necessidade de atendimento de condições de participação e habilitação pelo fornecedor. Concernente as condições de participação, serão observadas as vedações previstas no artigo 70 e seus incisos do RCCE 3.0.

O cumprimento das obrigações contratuais pela Contratada é fundamental para garantir que o material seja entregue conforme as especificações exigidas e dentro dos prazos estabelecidos.

A Contratada deve ser responsável por qualquer defeito ou avaria no objeto entregue, e comprometer-se a repará-los sem custos para a Contratante. Além disso, a Contratada deve manter todas as condições de habilitação e qualificação necessárias durante a execução do contrato, atendendo às exigências legais e contratuais. A transparência na comunicação de qualquer atraso e a documentação adequada também são essenciais para o bom andamento da execução contratual.

5. Levantamento de Mercado

INTRODUÇÃO

O presente relatório busca explicitar a forma como foi realizada a pesquisa de preços para **AQUISIÇÃO DE FIOS CIRÚRGICOS (2025)** por meio de Sistema de Registro de Preço (SRP), para suprir o Hospital Universitário Bettina Ferro de Souza - HUBFS (UFPA), Complexo Hospitalar da UFPA (UG 155909), por um período de 12 meses, de acordo com as especificações e quantitativos definidos pelas áreas demandantes., objeto do processo licitatório nº 23768.007916/2025-81.

A estimativa de preços da contratação e detalhes da pesquisa foram extraídos do documento a ser publicado na licitação e inseridos neste processo de forma a atender ao art. 7º do Regulamento de Licitações e Contratos da Ebserh 2.0, que assim versa:

Art. 7º O valor estimado do procedimento licitatório será sigiloso, sem prejuízo da divulgação do detalhamento dos quantitativos e das demais informações necessárias para a elaboração das propostas, facultando-se sua publicidade, mediante justificativa.

§ 1º Para fins do disposto no caput, o valor estimado para a contratação será tornado público apenas após o encerramento da etapa de julgamento das propostas

Esse dispositivo está em consonância com o art. 34, *caput*, da Lei 13.303, de 2016:

Art. 34 O valor estimado do contrato a ser celebrado pela empresa pública ou pela sociedade de economia mista será sigiloso, facultando-se à contratante, mediante justificção na fase de preparação prevista no inciso I do art. 51 desta Lei, conferir publicidade ao valor estimado do objeto da licitação, sem prejuízo da divulgação do detalhamento dos quantitativos e das demais informações necessárias para a elaboração das propostas.

Os trabalhos foram conduzidos com base na boa prática administrativa, em concordância com a Norma Operacional - SEI nº 3/2024/DAI-EBSERH (Documento SEI nº 40700077) e considerando reflexões relevantes sobre o tema, como o caso do material "Preço de Referências em Compras Públicas (ênfase em medicamentos)", do professor Franklin Brasil, divulgado pelo Tribunal de Contas da União - TCU em sua biblioteca digital (link) e Nota Técnica - SEI nº 10/2024/SCCEN/CAD/DAI-EBSERH (Documento SEI nº 18854739) elaborada pelo Serviço de Compras Centralizadas.

Ainda, os resultados da pesquisa de preços foram obtidos por meio do **Plataforma Pública de Pesquisa de Preços (P4) e Fornecedores** conforme **Artigo 12, incisos I e V** da Norma Operacional - SEI nº 3/2024/DAI-EBSERH. Os cálculos e resultados adicionais foram feitos em planilhas de *Excel*.

Fundamentação da pesquisa de preços:

Em conformidade com as ferramentas de pesquisa de preços, a Norma Operacional - SEI nº 3/2024/DAI-EBSERH, de 09 de julho de 2024 (Documento SEI nº 40700077), no Art. 12, aponta que:

A pesquisa de preços será realizada preferencialmente por meio eletrônico, e através de plataforma pública ou privada, seguida a ordem de prioridade indicada:

I - Plataforma Pública de Pesquisa de Preços (P4), disponibilizada no Sistema de Informações Gerenciais (SIG) da Ebserh;

V - pesquisa de mercado com fornecedores, coletado através de e-mail institucional da Ebserh;

Considerando a orientação normativa de priorizar a busca por preços de compras públicas, optou-se por utilizar dados da **Plataforma Pública de Pesquisa de Preços (P4) e cotação com Fornecedores**, para captar e tratar as informações das contratações, permitindo uma análise comparativa e fundamentada, o que contribui para a obtenção de preços justos e a garantia da transparência no processo licitatório.

Registramos que a presente medida tem como finalidade realizar levantamento detalhado dos preços atualmente praticados no mercado, bem como identificar fornecedores em potencial para o fornecimento de materiais de fios cirúrgicos. Para alcançar esse objetivo, foram encaminhados e-mails a fornecedores (52148720), de modo a compor uma amostragem representativa dos valores vigentes, fornecendo subsídios técnicos e econômicos para futuras aquisições.

Tal iniciativa fundamenta-se na constatação de que os preços registrados em compras desses materiais, nos últimos 12 (doze) meses, por meio de plataformas públicas de banco de preços, apresentam valores significativamente inferiores aos praticados pelo mercado, conforme evidenciado na Plataforma P4 (52189952) bem como pela indisponibilidade de um dos itens necessários para a composição da pesquisa. Essa discrepância inviabiliza a elaboração de uma análise histórica consistente ou de uma comparação robusta entre diferentes períodos e fornecedores, comprometendo a precisão das estimativas de custo e o planejamento de aquisições.

Dessa forma, a adoção desta medida torna-se imprescindível para a coleta direta de informações junto ao mercado fornecedor, assegurando maior confiabilidade nos dados de referência e permitindo a elaboração de processos de contratação com embasamento técnico, transparência e aderência às práticas de gestão eficiente dos recursos públicos.

Os parâmetros supracitados foram usados de forma combinada, respeitando o § 4º do art. 12 da Norma Operacional - SEI nº 3/2024/DAI-EBSERH.

Informamos que, em conformidade com o § 5º do art. 12 da Norma Operacional - SEI nº 3/2024/DAI-EBSERH, foram coletadas amostras para os itens. Esse parágrafo orienta que a composição do preço de referência deve identificar a condição mais vantajosa para a aquisição do objeto, utilizando um conjunto de preços oriundos de um ou mais parâmetros adotados. Os preços inexecutáveis, inconsistentes ou excessivamente elevados foram desconsiderados nesse processo.

Em conformidade com a **Norma Operacional - SEI nº 3/2024/DAI-EBSERH** de pesquisa de preços, no **Art 4º**, temos que os objetivos da pesquisa de preços são:

- I. Garantir transparência nas contratações realizadas pela Ebserh, fornecendo diretrizes claras sobre como conduzir a pesquisa de preços, de forma a garantir que estas sejam feitas de maneira justa e competitiva;
- II. Garantir que os recursos públicos sejam utilizados de forma eficiente e econômica, por meio da obtenção de preços justos e competitivos para os bens e serviços comuns adquiridos pela Ebserh;
- III. Estabelecer padrões e diretrizes uniformes para a realização da pesquisa de preços no âmbito da Ebserh, garantindo consistência e qualidade nos processos de contratação;

IV. Promover boas práticas na contratação de bens e serviços de acordo com a conformidade das normas legais e regulatórias aplicáveis;

V. Simplificar e padronizar os procedimentos de pesquisa de preços para facilitar a gestão dos processos de contratação da Ebserh;

VI. Qualificar a operação de pesquisa de preços, de modo a alcançar a eficiência nos processos licitatórios realizados pelas unidades hospitalares e pela Administração Central da Ebserh.

Em conformidade com a **Norma Operacional - SEI nº 3/2024/DAI-EBSERH** de pesquisa de preços, no **Art 7º**, temos que as seguintes informações da pesquisa de preços são obrigatórias:

I. Catálogo de Materiais (CATMAT) e o Catálogo de Serviços (CATSER), do Sistema Integrado de Administração e Serviços Gerais - SIASG;

II. Descrição do objeto a ser contratado;

III. Identificação do(s) agente(s) responsável(is) pela pesquisa ou, se for o caso, da equipe de planejamento;

IV. Caracterização das fontes consultadas;

V. Série de preços coletados;

VI. Método estatístico aplicado para a definição do valor estimado;

VII. Justificativas para a metodologia utilizada, em especial para a desconsideração de valores inconsistentes, inexequíveis ou excessivamente elevados, se aplicável;

VIII. Memória de cálculo do valor estimado e documentos que lhe dão suporte; e

IX. Justificativa da escolha do preço mais vantajoso, no caso da pesquisa direta no mercado.

Base de dados utilizada

Dados de Compras Públicas:

O API da Plataforma Pública de Pesquisa de Preços (P4), que apresenta dados de compras públicas homologadas e disponibilizada no Sistema de Informações Gerenciais (SIG) da Ebserh.

Pesquisa de mercado com fornecedores;

Em concordância com os art. 14, 15 e 16 da Norma Operacional - SEI nº 3/2024/DAI-EBSERH. Foram enviados e-mails para diversas empresas. No entanto, alguns fornecedores não deram retorno sobre o pedido realizado e apenas dois fornecedores retornaram com cotação de alguns itens, conforme demonstrado nos anexos:

E-mail enviado p/ Cotação Fornecedores_Fios Cirúrgicos (52148720);

Anexo Emails não Respondidos_ fornecedores (52189863);

Anexo Cotação Fornecedor_Bioline Fios (52148825);

Anexo Cotação Fornecedor_F CARDOSO E CIA (52148853).

Prazo da pesquisa de preços

O prazo máximo para a pesquisa de preços foi de 12 meses, conforme o Art. 21 da Norma Operacional - SEI nº 3/2024/DAI-EBSERH.

As datas de cada um dos preços utilizados para a pesquisa de preços constam nos anexos (52189952;52189998;52190029;52148825;52148853).

Metodologias de cálculo

Foram utilizadas duas metodologias de cálculo para fins desta pesquisa de preços, tomando como base os preceitos da Norma Operacional - SEI nº 3 /2024/DAI-EBSERH. A metodologia de cálculo utilizada corresponde à descrita abaixo:

Média. Conforme Art. 17, Inciso I.

Mediana. Conforme Art. 17, Inciso II.

RELATÓRIO DE PESQUISA DE PREÇOS:

Os dados apresentados nestes relatórios são os que embasaram a presente pesquisa de preços.

Resultado final

O resultado final da pesquisa de preços é o que consta no **Relatório - SEI 45** Mapa comparativo (Documento SEI nº52190055).

EQUIPE DE PLANEJAMENTO DA CONTRATAÇÃO

Declaramos, para os devidos fins licitatórios, que as cotações de preços anexadas aos autos e os valores descritos na tabela de especificações de materiais e formação dos valores de referência, são verídicas e estão de acordo com a realidade do mercado. No entendimento da EPC, este foi o método que melhor representa a realidade do mercado.

6. Descrição da solução como um todo

A solução proposta consiste na **aquisição de fios cirúrgicos** pelo período de 12 (doze) meses, mediante **Sistema de Registro de Preços (SRP)**, para atender às demandas do **Hospital Universitário Bettina Ferro de Souza – HUBFS (UFPA)**, integrante do Complexo Hospitalar da UFPA (UG 155909). Os itens a serem adquiridos estão devidamente padronizados no catálogo da **EBSERH** e foram selecionados em conformidade com as necessidades assistenciais, acadêmicas e administrativas da instituição.

Trata-se de insumos hospitalares de uso contínuo e essencial para a realização de procedimentos cirúrgicos, abrangendo atividades de assistência à saúde, ensino, pesquisa e extensão, com atendimento 100% destinado aos usuários do **Sistema Único de Saúde – SUS**. A aquisição contribuirá para garantir a qualidade, segurança e eficiência dos serviços prestados, especialmente diante do aumento projetado na demanda cirúrgica em virtude da entrega do novo centro cirúrgico e da contratação de novos profissionais no ano corrente.

A previsão dos quantitativos foi estabelecida com base no **histórico de consumo registrado no Aplicativo de Gestão dos Hospitais Universitários (AGHUx)** e validada pela Unidade de Abastecimento BFS, conforme Despacho SEI nº 52034505, resultando no **Anexo “Demonstrativo da Demanda – Fios Cirúrgicos 2025” (48333414)**. Tal metodologia assegura estimativas realistas e adequadas para o período de vigência do registro de preços.

A descrição detalhada dos itens consta no Anexo II - Descrição detalhada dos itens deste Termo de Referência.

A adoção do **Sistema de Registro de Preços** justifica-se pela natureza ordinária e pelo caráter permanente e frequente da contratação, em conformidade com o , inciso I do art. 3º do **Decreto nº 11.462, de 31 de março de 2023**, incisos II e IV do art. 6º e inciso II do art. 120 do RCCE 3.0, bem como inciso IV do art. 32 da **Lei nº 13.303, de 30 de junho de 2016**. Tal modelo possibilitará maior eficiência administrativa, economicidade e disponibilidade contínua dos materiais, alinhando-se às diretrizes e aos objetivos estratégicos da EBSERH e do HUBFS.

7. Estimativa das Quantidades a serem Contratadas

Item	Código AGHU	Código CATMAT	Código EBSERH	Descritivo	Apresentação / Volume	Quantidade	Natureza da Despesa
1	400445	487444	EBS00710	Fio de SUTURA, tipo NYLON 3-0 , monofilamento, não absorvível, cor PRETO. Agulha de 24 a 25 mm , cortante, triangular e CURVATURA 3/8 de círculo. Comprimento do FIO DE 45 cm . Estéril, uso único. Envelope individual, apropriado ao método de esterilização, que possibilite abertura e transferência asséptica, mantendo a integridade do produto e sua esterilização até o momento de uso. A embalagem externa deve trazer os dados de identificação, procedência, data de fabricação, tipo e validade da esterilização, número do lote, registro no Ministério da Saúde. Apresentação: ENVELOPE	Envelope	480	339030.36
				Fio de SUTURA, tipo NYLON 4-0 , monofilamento, não absorvível, cor PRETO. Agulha de 19 a 20 mm , CILÍNDRICA e CURVATURA 3/8 DE CÍRCULO, TRIANGULAR CORTE			

2	4294	487427	EBS00718	REVERSO. Comprimento do FIO DE 45 cm . Estéril, uso único. Envelope individual, apropriado ao método de esterilização, que possibilite abertura e transferência asséptica, mantendo a integridade do produto e sua esterilização até o momento de uso. A embalagem externa deve trazer os dados de identificação, procedência, data de fabricação, tipo e validade da esterilização, número do lote, registro no Ministério da Saúde. Apresentação: ENVELOPE	Envelope	320	339030.36
3	400443	487416	EBS00739	Fio de SUTURA, tipo NYLON 5-0 , monofilamento, não absorvível, cor PRETO. Agulha de 19 a 20 mm , triangular corte reverso e CURVATURA 3/8 de círculo. Comprimento do FIO DE 45 cm . Estéril, uso único. Envelope individual, apropriado ao método de esterilização, que possibilite abertura e transferência asséptica, mantendo a integridade do produto e sua esterilização até o momento de uso. A embalagem externa deve trazer os dados de identificação, procedência, data de fabricação, tipo e validade da esterilização, número do lote, registro no Ministério da Saúde. Apresentação: ENVELOPE	Envelope	120	339030.36
4	402267	487408	EBS000749	Fio de SUTURA, tipo NYLON 6-0 , monofilamento, não absorvível, cor PRETO. Agulha de 19 a 20 mm , triangular corte reverso e CURVATURA 3/8 Círculo. Comprimento do FIO DE 45 cm . Estéril, uso único. Envelope individual, apropriado ao método de esterilização, que possibilite abertura e transferência asséptica, mantendo a integridade do produto e sua esterilização até o momento de uso. A embalagem externa deve trazer os dados de identificação, procedência, data de fabricação, tipo e validade da esterilização, número do lote, registro no Ministério da Saúde. Apresentação: ENVELOPE	Envelope	120	339030.36
5	400435	487402	EBS00753	Fio de SUTURA, tipo NYLON 8-0 , monofilamento, não absorvível, cor PRETO. DUAS (02) Agulhas ESPATULADAS de 6,3 a 6,5 mm e CURVATURA 1/4 de círculo. Comprimento do FIO DE 30 cm . Estéril, uso único. Envelope individual, apropriado ao método de esterilização, que possibilite abertura e transferência asséptica, mantendo a integridade do produto e sua esterilização até o momento de uso. A embalagem externa deve trazer os dados de identificação, procedência, data de fabricação, tipo e validade da esterilização, número do lote, registro no Ministério da Saúde. Apresentação: ENVELOPE	Envelope	48	339030.36
6	400444	487394	EBS00706	Fio de SUTURA, tipo NYLON 10-0 , monofilamento, não absorvível, cor PRETO. DUAS (02) Agulhas ESPATULADAS DE 6,5 mm e CURVATURA 3/8 de círculo. Comprimento do FIO DE 30 cm . Estéril, uso único. Envelope individual, apropriado ao método de esterilização, que possibilite abertura e transferência asséptica, mantendo a integridade do produto e sua esterilização até o momento de uso. A embalagem externa deve trazer os dados de identificação, procedência, data de fabricação, tipo e validade da esterilização, número do lote, registro no Ministério da Saúde. Apresentação: ENVELOPE	Envelope	620	339030.36
7	402935	487600	EBS00835	Fio de SUTURA, tipo POLIÉSTER 5-0 , TRANÇADO, não absorvível, cor BRANCO. DUAS (02) Agulhas ESPATULADAS DE 7,9 a 8,7 mm , CURVATURA de 1/4 círculo. Comprimento do FIO DE 45 cm . Estéril, uso único. Envelope individual, apropriado ao método de esterilização, que possibilite abertura e transferência asséptica, mantendo a integridade do produto e sua esterilização até o momento de uso. A embalagem externa deve trazer os dados de	Envelope	48	339030.36

				identificação, procedência, data de fabricação, tipo e validade da esterilização, número do lote, registro no Ministério da Saúde. Apresentação: ENVELOPE			
8	402885	487597	EBS00837	Fio de SUTURA, tipo POLIÉSTER 6-0 , TRANÇADO, não absorvível, cor BRANCO. DUAS (02) Agulhas de 7,9 a 8,7 mm, CURVATURA DE 1/4 CÍRCULO ESPATULADA. Comprimento do FIO DE 45 cm. Estéril, uso único. Envelope individual, apropriado ao método de esterilização, que possibilite abertura e transferência asséptica, mantendo a integridade do produto e sua esterilização até o momento de uso. A embalagem externa deve trazer os dados de identificação, procedência, data de fabricação, tipo e validade da esterilização, número do lote, registro no Ministério da Saúde. Apresentação: ENVELOPE	Envelope	24	339030.36
9	402963	600141	EBS00852	Fio de SUTURA, tipo ALGODÃO (30%) e POLIÉSTER (70%) 0 , TORCIDO, não absorvível, cor AZUL. Sem Agulha. Comprimento do FIO DE 15 x 45 cm. Estéril, uso único. Envelope individual, apropriado ao método de esterilização, que possibilite abertura e transferência asséptica, mantendo a integridade do produto e sua esterilização até o momento de uso. A embalagem externa deve trazer os dados de identificação, procedência, data de fabricação, tipo e validade da esterilização, número do lote, registro no Ministério da Saúde. Apresentação: ENVELOPE	Envelope	96	339030.36
10	400441	487617	EBS00853	Fio de SUTURA, tipo ALGODÃO (30%) e POLIÉSTER (70%) 2-0, TORCIDO , não absorvível, cor AZUL. Agulha de 20 a 22 mm, TRIANGULAR CORTE REVERSO e CURVATURA DE 1/2 CÍRCULO. Comprimento do FIO DE 45 cm. Estéril, uso único. Envelope individual, apropriado ao método de esterilização, que possibilite abertura e transferência asséptica, mantendo a integridade do produto e sua esterilização até o momento de uso. A embalagem externa deve trazer os dados de identificação, procedência, data de fabricação, tipo e validade da esterilização, número do lote, registro no Ministério da Saúde. Apresentação: ENVELOPE	Envelope	48	339030.36
11	400448	487129	EBS00878	Fio de SUTURA, tipo POLIGLACTINA 2-0 , sintético absorvível, cor VIOLETA. Agulha de 24 a 26 mm, CILÍNDRICA, CURVATURA DE 1/2 DE CÍRCULO , corpo e ponta CILÍNDRICO. Comprimento do FIO DE 70 cm. Estéril, uso único. Envelope individual, apropriado ao método de esterilização, que possibilite abertura e transferência asséptica, mantendo a integridade do produto e sua esterilização até o momento de uso. A embalagem externa deve trazer os dados de identificação, procedência, data de fabricação, tipo e validade da esterilização, número do lote, registro no Ministério da Saúde. Apresentação: ENVELOPE	Envelope	48	339030.36
12	400212	487114	EBS00913	Fio de SUTURA, tipo POLIGLACTINA 3-0 , sintético absorvível, TRANÇADO, cor VIOLETA. Agulha de 25 a 27 mm , CILÍNDRICA, CURVATURA de 1/2 círculo. Comprimento do FIO DE 70 cm. Estéril, uso único. Envelope individual, apropriado ao método de esterilização, que possibilite abertura e transferência asséptica, mantendo a integridade do produto e sua esterilização até o momento de uso. A embalagem externa deve trazer os dados de identificação, procedência, data de fabricação, tipo e validade da esterilização, número do lote, registro no Ministério da Saúde. Apresentação: ENVELOPE	Envelope	120	339030.36

13	400213	487101	EBS00895	Fio de SUTURA, tipo POLIGLACTINA 4-0 , sintético absorvível, TRANÇADO, cor VIOLETA. Agulha de 15 a 17 mm , CILÍNDRICA, CURVATURA de 1/2 de círculo. Comprimento do FIO DE 70 cm . Estéril, uso único. Envelope individual, apropriado ao método de esterilização, que possibilite abertura e transferência asséptica, mantendo a integridade do produto e sua esterilização até o momento de uso. A embalagem externa deve trazer os dados de identificação, procedência, data de fabricação, tipo e validade da esterilização, número do lote, registro no Ministério da Saúde. Apresentação: ENVELOPE	Envelope	84	339030.36
14	***	407091	EBS00906	Fio de SUTURA, tipo POLIGLACTINA 6-0 , sintético absorvível, TRANÇADO, cor VIOLETA. DUAS (02) Agulhas de 7,9 a 8,7 mm , ESPATULADA, CURVATURA de 1/4 de círculo. Comprimento do FIO DE 45 cm . Estéril, uso único. Envelope individual, apropriado ao método de esterilização, que possibilite abertura e transferência asséptica, mantendo a integridade do produto e sua esterilização até o momento de uso. A embalagem externa deve trazer os dados de identificação, procedência, data de fabricação, tipo e validade da esterilização, número do lote, registro no Ministério da Saúde. Apresentação: ENVELOPE	Envelope	480	339030.36
15	402939	487041	EBS02182	Fio de SUTURA, tipo POLIGLACTINA 5-0 , sintético absorvível, TRANÇADO, cor INCOLOR. Agulha de 15 a 17 mm , CURVATURA DE 1/2 DE CÍRCULO, TRIANGULAR CORTE REVERSO. Comprimento do FIO DE 45 cm . Estéril, uso único. Envelope individual, apropriado ao método de esterilização, que possibilite abertura e transferência asséptica, mantendo a integridade do produto e sua esterilização até o momento de uso. A embalagem externa deve trazer os dados de identificação, procedência, data de fabricação, tipo e validade da esterilização, número do lote, registro no Ministério da Saúde. Apresentação: UNIDADE	Envelope	48	339030.36
16	400449	487090	EBS05693	Fio de SUTURA, tipo POLIGLACTINA 6-0 , sintético absorvível, TRANÇADO, cor VIOLETA. DUAS (02) Agulhas de 6,5 mm , ESPATULADA, CURVATURA de 1/4 de círculo. Comprimento do FIO DE 45 cm . Estéril, uso único. Envelope individual, apropriado ao método de esterilização, que possibilite abertura e transferência asséptica, mantendo a integridade do produto e sua esterilização até o momento de uso. A embalagem externa deve trazer os dados de identificação, procedência, data de fabricação, tipo e validade da esterilização, número do lote, registro no Ministério da Saúde. Apresentação: ENVELOPE	Envelope	480	339030.36
17	402633	487093	EBS00924	Fio de SUTURA, tipo POLIGLACTINA 6-0 , sintético absorvível, TRANÇADO, cor VIOLETA. Agulha de 15 a 17 mm , CILÍNDRICA, CURVATURA de 1/2 círculo. Comprimento do FIO DE 70 cm . Estéril, uso único. Apresentação: ENVELOPE	Envelope	48	339030.36
18	400450	487088	EBS00907	Fio de SUTURA, tipo POLIGLACTINA 7-0 , sintético absorvível, TRANÇADO, cor VIOLETA. DUAS (02) Agulhas de 6 a 7 mm , ESPATULADA, CURVATURA de 3/8 de círculo. Comprimento do FIO DE 45 cm . Estéril, uso único. Envelope individual, apropriado ao método de esterilização, que possibilite abertura e transferência asséptica, mantendo a integridade do produto e sua esterilização até o momento de uso. A embalagem externa deve	Envelope	480	339030.36

				trazer os dados de identificação, procedência, data de fabricação, tipo e validade da esterilização, número do lote, registro no Ministério da Saúde. Apresentação: ENVELOPE			
19	400217	487497	EBS00984	Fio de SUTURA, tipo POLIPROPILENO 5-0 , monofilamento, não absorvível, cor AZUL. DUAS (02) Agulhas de 15 a 17 mm, CILÍNDRICA E CURVATURA de 1/2 Círculo, corpo RETANGULAR . Comprimento do FIO DE 75 cm . Estéril, uso único. Envelope individual, apropriado ao método de esterilização, que possibilite abertura e transferência asséptica, mantendo a integridade do produto e sua esterilização até o momento de uso. A embalagem externa deve trazer os dados de identificação, procedência, data de fabricação, tipo e validade da esterilização, número do lote, registro no Ministério da Saúde. Apresentação: ENVELOPE	Envelope	96	339030.36
20	402815	487466	EBS01010	Fio de SUTURA, tipo POLIPROPILENO 10-0 , monofilamento, cor AZUL. DUAS (02) Agulhas de 16 mm, AGULHA RETA ESPATULADA , Comprimento do FIO DE 25 cm (+/- 5 cm) . Estéril, uso único. Envelope individual, apropriado ao método de esterilização, que possibilite abertura e transferência asséptica, mantendo a integridade do produto e sua esterilização até o momento de uso. A embalagem externa deve trazer os dados de identificação, procedência, data de fabricação, tipo e validade da esterilização, número do lote, registro no Ministério da Saúde. Apresentação: ENVELOPE	Envelope	48	339030.36
21	400436	487545	EBS01024	Fio de SUTURA, tipo SEDA 6-0, TRANÇADO , não absorvível, cor PRETO. DUAS (02) Agulhas ESPATULADAS de 6,5 mm, CURVATURA DE 3/8 de círculo, ponta ESPATULADA (oftalmologia). Comprimento do FIO DE 45 cm . Estéril, uso único. Envelope individual, apropriado ao método de esterilização, que possibilite abertura e transferência asséptica, mantendo a integridade do produto e sua esterilização até o momento de uso. A embalagem externa deve trazer os dados de identificação, procedência, data de fabricação, tipo e validade da esterilização, número do lote, registro no Ministério da Saúde. Apresentação: ENVELOPE	Envelope	96	339030.36
22	400437	487544	EBS01026	Fio de SUTURA, tipo SEDA 7-0, TRANÇADO , não absorvível, cor PRETO. DUAS (02) Agulhas de 6,5 mm, ESPATULADA, CURVATURA DE 3/8 de círculo . Comprimento do FIO DE 45 cm . Estéril, uso único. Envelope individual, apropriado ao método de esterilização, que possibilite abertura e transferência asséptica, mantendo a integridade do produto e sua esterilização até o momento de uso. A embalagem externa deve trazer os dados de identificação, procedência, data de fabricação, tipo e validade da esterilização, número do lote, registro no Ministério da Saúde. Apresentação: ENVELOPE	Envelope	48	339030.36
23	402855	486959	EBS01076	Fio de SUTURA, tipo CATGUT SIMPLES 2-0 , absorvível, multifilamentar, torcido, cor amarela. Agulha de 20 mm, CILÍNDRICA, CURVATURA DE 3/8 de círculo . Comprimento do FIO DE 70 a 75 cm . Estéril, uso único. Envelope individual, apropriado ao método de esterilização, que possibilite abertura e transferência asséptica, mantendo a integridade do produto e sua esterilização até o momento de uso. A embalagem externa deve trazer os dados de identificação, procedência, data de fabricação, tipo e validade da esterilização, número do lote, registro no Ministério da Saúde. Apresentação: ENVELOPE	Envelope	888	339030.36

TOTAL	4.888
--------------	--------------

Caso haja divergência entre o descritivo dos itens no Edital e seus Anexos e no Portal de Compras do Governo Federal (CATMAT), prevalecerá o descritivo constante no Edital e seus Anexos.

8. Estimativa do Valor da Contratação

[Conteúdo Sigiloso | Justificativa: De acordo com o art. 34 da Lei 13.303 de 30 de junho de 2016 e art. 13 do Regulamento e Contratos da EBSEERH, o valor estimado do procedimento licitatório será sigiloso, sem prejuízo da divulgação do detalhamento dos quantitativos e das demais informações necessárias para a elaboração das propostas.]

9. Justificativa para o Parcelamento ou não da Solução

A aquisição pretendida neste processo poderá ocorrer em única parcela, dependendo da disponibilidade orçamentária do Hospital, e com a capacidade de armazenamento do Almoxarifado. A primeira entrega se dará em até 30 (trinta) dias corridos, contados apartir do envio da Nota de Empenho. O prazo de entrega dos bens é de no máximo 30 (trinta) dias corridos após recebimento da Nota de Empenho e a Ordem de Fornecimento, conforme rege o EDITAL.

10. Contratações Correlatas e/ou Interdependentes

Não há contratações correlatadas ou interdependentes.

11. Alinhamento entre a Contratação e o Planejamento

A contratação está de acordo com os objetivos estratégicos da Rede EBSEERH, consoante ao **Mapa Estratégico 2024-2028 da Rede EBSEERH**. Ao longo do ano de 2023, a EBSEERH desenvolveu o seu novo Mapa Estratégico 2024-2028, que estruturou o caminho a ser percorrido pela empresa, nos anos subsequentes, em 5 (cinco) pilares: Sociedade, Responsabilidade Ambiental Social e Governança, Desenvolvimento Institucional, Sustentabilidade Financeira, Desenvolvimento Institucional. Cada um dos pilares possui vários objetivos estratégicos, que norteiam a escolha dos projetos estratégicos que melhor irão contribuir para o seu alcance.

Esta contratação está de acordo com os seguintes pilares:

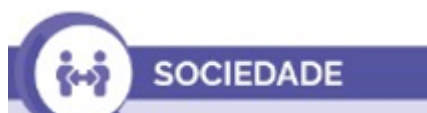

SOCIEDADE

OE02: Qualificar o cuidado hospitalar.



RESPONSABILIDADE AMBIENTAL, SOCIAL E GOVERNANÇA

OE12: Promover sustentabilidade ambiental e responsabilidade social.



SUSTENTABILIDADE FINANCEIRA

OE21: Aprimorar os processos de compras e contratações.

A aquisição deste material está diretamente ligada às ações e atividades assistenciais do hospital e sua descrição, deste modo, o COMPLEXO HOSPITALAR UNIVERSITÁRIO DA UNIVERSIDADE FEDERAL DO PARÁ - CHU-UFPA anseia implementar as melhores e boas práticas em

todos os processos institucionais de aquisição no âmbito da gestão da cadeia de suprimentos alinhados aos objetivos estratégicos da Rede. Logo, **busca-se o eficaz abastecimento de materiais/insumos essenciais para consecução das atividades**, afim de identificar e sanar deficiências, por vezes existentes, como rupturas na cadeia de suprimentos e gestão do estoque.

Nesse contexto, a aquisição constitui atividade de suporte ao atingimento de resultados nas políticas públicas e à finalidade institucional da Ebserh.

MAPA ESTRATÉGICO 2024-2028

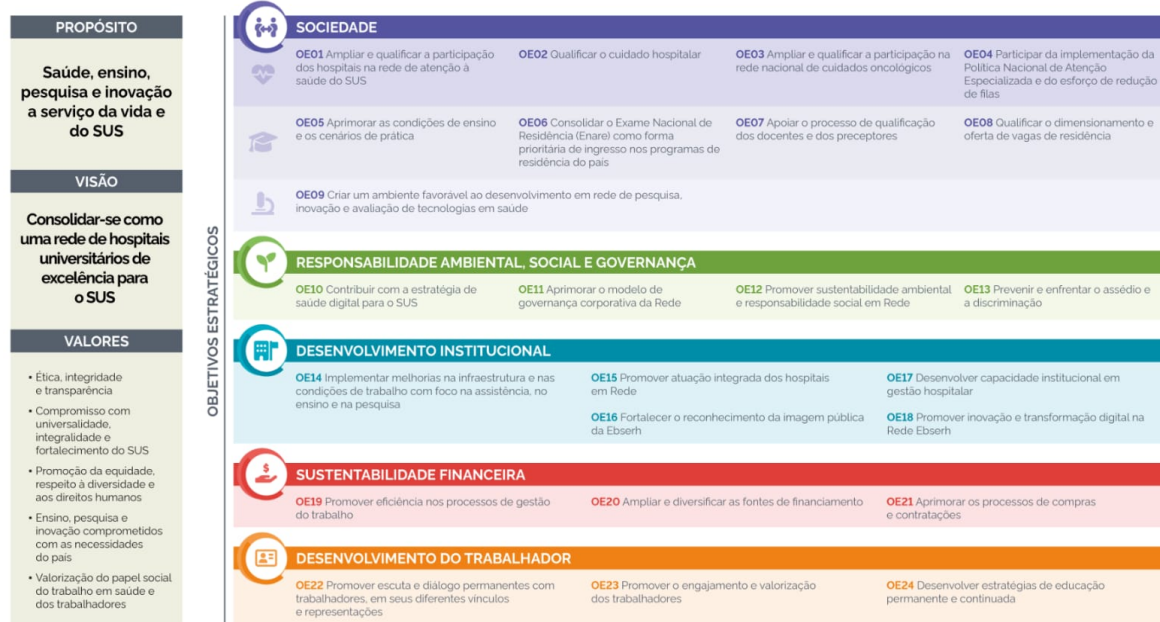

A Ebserh, tendo por missão ensinar para transformar o cuidar, busca implementar as melhores práticas em todos os processos institucionais e, no campo da gestão de suprimentos, identificar e sanar deficiências, por vezes existentes, na cadeia de suprimentos em suas unidades hospitalares. Trabalhar de modo confiável, com base em modelos de previsão da necessidade de ressuprimento de produtos para saúde e medicamentos em uma unidade hospitalar, consiste em realizar estudos minuciosos e específicos, devido às incertezas que configuram o comportamento da demanda dos serviços oferecidos por um hospital. Nesse contexto, a elaboração da proposta de melhoria dos processos logístico-hospitalares visa otimizar os recursos existentes e minimizar os riscos à saúde do paciente.

12. Benefícios a serem alcançados com a contratação

Como benefícios resultantes desta aquisição espera-se melhor atender às demandas da sociedade, e também:

- Fornecer o adequado atendimento através de uma assistência segura sem riscos para profissionais e pacientes;
- Garantir o funcionamento das atividades de assistência, ensino e pesquisa;
- Adquirir o material necessário para cumprimento das atividades finalísticas do Complexo Hospitalar UFPA;
- Manter estoque adequado à continuidade dos serviços prestados;
- Proporcionar melhor qualidade de vida aos pacientes;
- Proporcionar satisfação dos usuários envolvidos no processo;
- Cumprir com a missão institucional e com o contrato de gestão com o Sistema Único de Saúde;
- Contribuir na formação dos profissionais de saúde, residentes e graduandos;
- Alcançar benefícios em termos de eficiência, economicidade e melhor aproveitamento dos recursos humanos, materiais e financeiros disponíveis.

13. Providências a serem Adotadas

O acompanhamento e a fiscalização da execução dos contratos decorrentes das ARP consistem na verificação da conformidade da entrega dos materiais, de forma a assegurar o perfeito cumprimento do ajuste, devendo ser exercidos por um ou mais representantes da Contratante, especialmente designados, na forma do Regulamento de Compras e Contratos da Ebserh - RLCE 3.0.

As atribuições do Gestor da ata e fiscalização estão dispostas na **MINUTA –FISCALIZAÇÃO DE ATA DE REGISTRO DE PREÇOS**.

Ficarão responsáveis pelo acompanhamento, gestão e fiscalização os servidores abaixo relacionados:

GESTÃO E FISCALIZAÇÃO DA ATA DE REGISTRO DE PREÇOS

Para o HOSPITAL UNIVERSITÁRIO BETTINA FERRO DE SOUSA (HUBFS):

Gestor Titular: Janaína Cardoso de Sena – Assistente Administrativo, vínculo: EBSEH, matrícula SIAPE nº 307****, lotado na Unidade Unidade de Abastecimento BFS, Telefones: (91) 3201-6777, E-mail institucional: janaina.sena@ebserh.gov.br

Gestor Suplente: Cássio Ramon da Silva Vieira - Assistente Administrativo - vínculo: EBSEH, matrícula SIAPE nº 327****, lotado no Setor de Logística Hospitalar BFS, CPF: 984.***.***-20 - Telefones: (91) 98155-6786, E-mail institucional: cassio.vieira@ebserh.gov.br

Fiscal Técnico Titular: Joacy Pedro Franco David, Cargo: Chefe da Unidade da Visão BFS - Substituto, vínculo: EBSEH, matrícula SIAPE nº 109****, Lotação: Unidade da Visão BFS – Telefones: (91) 98701-4749, E-mail institucional: joacy.david@ebserh.gov.br

Fiscal Técnico Suplente: Henderson de Almeida Cavalcante, Cargo: Chefe da Unidade de Otorrinolaringologia BFS, vínculo: EBSEH, matrícula SIAPE nº 152****, Lotação: Unidade de Otorrinolaringologia BFS, Telefones: (91) 98801-7594, E-mail institucional: henderson.cavalcante@ebserh.gov.br

O acompanhamento e a fiscalização da execução da Ata/Ordem de Fornecimento/Contrato/Instrumento Equivalente consistem na verificação da conformidade da entrega dos materiais na forma do Regulamento de Licitações e Contratos da Ebserh;

O gestor deverá receber, conferir e atestar as faturas/notas de fornecimento em conjunto com a área técnica/demandante dos materiais no prazo e condições estabelecidas no Edital e seus anexos;

Os materiais serão recebidos provisoriamente no prazo de até 5 (cinco) dias úteis, pelo(a) responsável pela Gestão da ata, para efeito de posterior verificação de sua conformidade com as especificações constantes neste Termo de Referência e na proposta, com base no termo constante no Anexo V - Termo de Recebimento Provisório.

Os materiais serão recebidos definitivamente no prazo de 5 (cinco) dias úteis, contados do recebimento provisório, após análise da área técnica /demandante a fim de verificar a qualidade e quantidade do material e consequente aceitação mediante termo circunstanciado.

Será realizado pelo gestor da ata e a área técnica/demandante dos materiais o ateste definitivo, conforme termo constante no Anexo VI - Termo de Recebimento Definitivo de forma a assegurar a conformidade com as especificações constantes no Termo de Referência e na proposta.

O gestor deverá encaminhar a Nota Fiscal/Fatura de Serviços devidamente atestada pelo Fiscal Técnico, ao Setor Financeiro, em até **07 (sete) dias**, contados do recebimento da Nota Fiscal/Fatura, para que seja efetuado o pagamento. O atesto da NF/fatura somente deverá ser realizado após a conferência da regularidade dos serviços e/ou entrega do(s) material(is).

A verificação da adequação da entrega dos materiais deverá ser realizada com base nos critérios previstos neste Termo de Referência.

O representante da Contratante deverá promover o registro das ocorrências verificadas, adotando as providências necessárias ao fiel cumprimento das cláusulas contratuais.

A fiscalização será de competência e responsabilidade exclusiva da CONTRATANTE, a quem caberá verificar se no seu desenvolvimento está sendo plenamente cumprido, dentro das especificações e demais registros, bem como autorizar o pagamento das faturas, assim como participar de todos os atos que se fizerem necessários para sua fiel execução.

A fiscalização efetivar-se-á por representantes da Administração, previamente designados, que poderão ser assessorados por profissionais ou empresas especializadas e expressamente autorizadas para tal fim.

A fiscalização, que atuará desde o início dos trabalhos até o recebimento definitivo dos produtos, será exercida no interesse exclusivo da CONTRATANTE, e não exclui nem reduz a responsabilidade da CONTRATADA, inclusive perante terceiros, por quaisquer irregularidades.

O descumprimento total ou parcial das demais obrigações e responsabilidades assumidas pela Contratada ensejará a aplicação de sanções administrativas, previstas neste Termo de Referência e na legislação vigente, podendo culminar em rescisão contratual, conforme disposto no Regulamento de Compras e Contratos da Ebserh - RLCE 3.0.

A fiscalização de que trata esta cláusula não exclui nem reduz a responsabilidade da Contratada, inclusive perante terceiros, por qualquer irregularidade, ainda que resultante de imperfeições técnicas, vícios redibitórios, ou emprego de material inadequado ou de qualidade inferior e, na ocorrência desta, não implica em corresponsabilidade da Contratante ou de seus agentes e prepostos.

14. Possíveis Impactos Ambientais

O material a ser adquirido deve atender aos critérios de sustentabilidade ambiental definidos no instrumento convocatório.

15. Declaração de Viabilidade

Esta equipe de planejamento declara **viável** esta contratação.

15.1. Justificativa da Viabilidade

O presente documento segue aprovado e assinado pelos Integrantes da Equipe de Planejamento da Contratação, designada pela Superintendência por intermédio da Portaria - SEI nº 440, de 12 de agosto de 2025. Assim, diante do exposto acima, entendemos ser VIÁVEL a aquisição demanda.

16. Responsáveis

Todas as assinaturas eletrônicas seguem o horário oficial de Brasília e fundamentam-se no §3º do Art. 4º do [Decreto nº 10.543, de 13 de novembro de 2020](#).

JANAINA CARDOSO DE SENA FREITAS

Membro da comissão de contratação

WELLINGTON MONTEIRO LUCAS

Membro da comissão de contratação

HENDERSON DE ALMEIDA CAVALCANTE

Membro da comissão de contratação

JOACY PEDRO FRANCO DAVID

Membro da comissão de contratação

VICTOR JOSE ABREU MACIEL

Membro da comissão de contratação

Lista de Anexos

Atenção: Apenas arquivos nos formatos ".pdf", ".txt", ".jpg", ".jpeg", ".gif" e ".png" enumerados abaixo são anexados diretamente a este documento.

- Anexo I - FIOS 2025.pdf (515.91 KB)



MINISTÉRIO DA EDUCAÇÃO
EMPRESA BRASILEIRA DE SERVIÇOS HOSPITALARES
COMPLEXO HOSPITALAR UNIVERSITÁRIO DA UNIVERSIDADE FEDERAL DO PARÁ

DEMONSTRATIVO DA DEMANDA



PROCESSO (SEI)	23768.007916/2025-81
REQUISITANTE:	SETOR DE LOGÍSTICA HOSPITALAR BFS
DEMANDANTE:	UNIDADE DA VISÃO BFS / UNIDADE DE OTORRINOLARINGOLOGIA BFS
OBJETO:	AQUISIÇÃO DE FIOS CIRURGICOS 2025 (HUBFS)
ÚLTIMO PREGÃO HUBFS (CHU-UFPA):	
COMPRA CENTRALIZADA SEDE:	

PREVISÃO DE FINALIZAÇÃO DA FASE DE PLANEJAMENTO DA CONTRATAÇÃO: Noventa (90) dias a contar da formalização.

LISTA DE MATERIAIS A SEREM LICITADOS - FIOS CIRÚRGICOS (2025)

Item	Código AGHU	Código CATMAT	Código EBSERH	Código Base - Catálogo Ebserh	Quantidade Prevista Pregão Anterior 90.040/2024 (HUBFS)	Saldo Em ATA - HUBFS	Estoque Atual	Média de Consumo Últimos 12 meses (AGHU)	Área Demandante	Quantidade a ser Licitada HUBFS 2025
1	400445	487444	EBS00710	Fio de SUTURA, tipo NYLON 3-0 , monofilamento, não absorvível, cor PRETO . AGULHA DE 24 a 25 mm, cortante, triangular e CURVATURA 3/8 DE CÍRCULO. COMPRIMENTO DO FIO DE 45 cm. Estéril, uso único. Envelope individual, apropriado ao método de esterilização, que possibilite abertura e transferência asséptica, mantendo a integridade do produto e sua esterilização até o momento de uso. A embalagem externa deve trazer os dados de identificação, procedência, data de fabricação, tipo e validade da esterilização, número do lote, registro no Ministério da Saúde. Apresentação: ENVELOPE	0		0	288	UNIOT	480
2	4294	487427	EBS00718	Fio de SUTURA, tipo NYLON 4-0 , monofilamento, não absorvível, cor PRETO . AGULHA DE 19 a 20 mm, CILÍNDRICA e CURVATURA 3/8 DE CÍRCULO, TRIANGULAR CORTE REVERSO. COMPRIMENTO DO FIO DE 45 cm. Estéril, uso único. Envelope individual, apropriado ao método de esterilização, que possibilite abertura e transferência asséptica, mantendo a integridade do produto e sua esterilização até o momento de uso. A embalagem externa deve trazer os dados de identificação, procedência, data de fabricação, tipo e validade da esterilização, número do lote, registro no Ministério da Saúde. Apresentação: ENVELOPE	0		82	288	UNIOT	320
3	400443	487416	EBS00739	Fio de SUTURA, tipo NYLON 5-0 , monofilamento, não absorvível, cor PRETO . AGULHA DE 19 a 20 mm, triangular corte reverso e CURVATURA 3/8 DE CÍRCULO. COMPRIMENTO DO FIO DE 45 cm. Estéril, uso único. Envelope individual, apropriado ao método de esterilização, que possibilite abertura e transferência asséptica, mantendo a integridade do produto e sua esterilização até o momento de uso. A embalagem externa deve trazer os dados de identificação, procedência, data de fabricação, tipo e validade da esterilização, número do lote, registro no Ministério da Saúde. Apresentação: ENVELOPE	0		18	96	UNIV	120
4	402267	487408	EBS000749	Fio de SUTURA, tipo NYLON 6-0 , monofilamento, não absorvível, cor PRETO . AGULHA DE 19 a 20 mm, triangular corte reverso e CURVATURA 3/8 CÍRCULO. COMPRIMENTO DO FIO DE 45 cm. Estéril, uso único. Envelope individual, apropriado ao método de esterilização, que possibilite abertura e transferência asséptica, mantendo a integridade do produto e sua esterilização até o momento de uso. A embalagem externa deve trazer os dados de identificação, procedência, data de fabricação, tipo e validade da esterilização, número do lote, registro no Ministério da Saúde. Apresentação: ENVELOPE	60		36	72	UNIV	120

5	400435	487402	EBS00753	Fio de SUTURA, tipo NYLON 8-0 , monofilamento, não absorvível, cor PRETO . DUAS (02) AGULHAS ESPATULADAS DE 6,3 a 6,5 mm e CURVATURA 1/4 DE CÍRCULO. COMPRIMENTO DO FIO DE 30 cm. Estéril, uso único. Envelope individual, apropriado ao método de esterilização, que possibilite abertura e transferência asséptica, mantendo a integridade do produto e sua esterilização até o momento de uso. A embalagem externa deve trazer os dados de identificação, procedência, data de fabricação, tipo e validade da esterilização, número do lote, registro no Ministério da Saúde. Apresentação: ENVELOPE	96		60	0	UNIV	48
6	400444	487394	EBS00706	Fio de SUTURA, tipo NYLON 10-0 , monofilamento, não absorvível, cor PRETO . DUAS (02) AGULHAS ESPATULADAS DE 6,5 mm e CURVATURA 3/8 DE CÍRCULO. COMPRIMENTO DO FIO DE 30 cm. Estéril, uso único. Envelope individual, apropriado ao método de esterilização, que possibilite abertura e transferência asséptica, mantendo a integridade do produto e sua esterilização até o momento de uso. A embalagem externa deve trazer os dados de identificação, procedência, data de fabricação, tipo e validade da esterilização, número do lote, registro no Ministério da Saúde. Apresentação: ENVELOPE	800		570	442	UNIV	620
7	402935	487600	EBS00835	Fio de SUTURA, tipo POLIÉSTER 5-0 , TRANÇADO, não absorvível, cor BRANCO . DUAS (02) AGULHAS ESPATULADAS DE 7,9 a 8,7 mm, CURVATURA DE 1/4 CÍRCULO. COMPRIMENTO DO FIO DE 45 cm. Estéril, uso único. Envelope individual, apropriado ao método de esterilização, que possibilite abertura e transferência asséptica, mantendo a integridade do produto e sua esterilização até o momento de uso. A embalagem externa deve trazer os dados de identificação, procedência, data de fabricação, tipo e validade da esterilização, número do lote, registro no Ministério da Saúde. Apresentação: ENVELOPE	144		48	0	UNIV	48
8	402885	487597	EBS00837	Fio de SUTURA, tipo POLIÉSTER 6-0 , TRANÇADO, não absorvível, cor BRANCO . DUAS (02) AGULHAS DE 7,9 a 8,7 mm, CURVATURA DE 1/4 CÍRCULO ESPATULADA. COMPRIMENTO DO FIO DE 45 cm. Estéril, uso único. Envelope individual, apropriado ao método de esterilização, que possibilite abertura e transferência asséptica, mantendo a integridade do produto e sua esterilização até o momento de uso. A embalagem externa deve trazer os dados de identificação, procedência, data de fabricação, tipo e validade da esterilização, número do lote, registro no Ministério da Saúde. Apresentação: ENVELOPE	120		24	0	UNIV	24
9	402963	600141	EBS00852	Fio de SUTURA, tipo ALGODÃO (30%) e POLIÉSTER (70%) 0 , TORCIDO, não absorvível, cor AZUL. SEM AGULHA . COMPRIMENTO DO FIO DE 15 x 45 cm. Estéril, uso único. Envelope individual, apropriado ao método de esterilização, que possibilite abertura e transferência asséptica, mantendo a integridade do produto e sua esterilização até o momento de uso. A embalagem externa deve trazer os dados de identificação, procedência, data de fabricação, tipo e validade da esterilização, número do lote, registro no Ministério da Saúde. Apresentação: ENVELOPE	96		48	0	UNIV	96
10	400441	487617	EBS00853	Fio de SUTURA, tipo ALGODÃO (30%) e POLIÉSTER (70%) 2-0 , TORCIDO, não absorvível, cor AZUL . AGULHA DE 20 a 22 mm, TRIANGULAR CORTE REVERSO e CURVATURA DE 1/2 CÍRCULO. COMPRIMENTO DO FIO DE 45 cm. Estéril, uso único. Envelope individual, apropriado ao método de esterilização, que possibilite abertura e transferência asséptica, mantendo a integridade do produto e sua esterilização até o momento de uso. A embalagem externa deve trazer os dados de identificação, procedência, data de fabricação, tipo e validade da esterilização, número do lote, registro no Ministério da Saúde. Apresentação: ENVELOPE	48		48	0	UNIV	48
11	400448	487129	EBS00878	Fio de SUTURA, tipo POLIGLACTINA 2-0 , sintético absorvível, cor VIOLETA . AGULHA DE 24 a 26 mm, CILÍNDRICA, CURVATURA DE 1/2 DE CÍRCULO, corpo e ponta CILÍNDRICO. COMPRIMENTO DO FIO DE 70 cm. Estéril, uso único. Envelope individual, apropriado ao método de esterilização, que possibilite abertura e transferência asséptica, mantendo a integridade do produto e sua esterilização até o momento de uso. A embalagem externa deve trazer os dados de identificação, procedência, data de fabricação, tipo e validade da esterilização, número do lote, registro no Ministério da Saúde. Apresentação: ENVELOPE	NÃO PREVISTO		0	36	UNIOT	48

12	400212	487114	EBS00913	Fio de SUTURA, tipo POLIGLACTINA 3-0, sintético absorvível, TRANÇADO, cor VIOLETA. AGULHA DE 25 a 27 mm, CILÍNDRICA, CURVATURA DE 1/2 CÍRCULO. COMPRIMENTO DO FIO DE 70 cm. Estéril, uso único. Envelope individual, apropriado ao método de esterilização, que possibilite abertura e transferência asséptica, mantendo a integridade do produto e sua esterilização até o momento de uso. A embalagem externa deve trazer os dados de identificação, procedência, data de fabricação, tipo e validade da esterilização, número do lote, registro no Ministério da Saúde. Apresentação: ENVELOPE	NÃO PREVISTO		120	96	UNIoT	120
13	400213	487101	EBS00895	Fio de SUTURA, tipo POLIGLACTINA 4-0, sintético absorvível, TRANÇADO, cor VIOLETA. AGULHA DE 15 a 17 mm, CILÍNDRICA, CURVATURA DE 1/2 DE CÍRCULO. COMPRIMENTO DO FIO DE 70 cm. Estéril, uso único. Envelope individual, apropriado ao método de esterilização, que possibilite abertura e transferência asséptica, mantendo a integridade do produto e sua esterilização até o momento de uso. A embalagem externa deve trazer os dados de identificação, procedência, data de fabricação, tipo e validade da esterilização, número do lote, registro no Ministério da Saúde. Apresentação: ENVELOPE	80		120	84	UNIoT	84
14		407091	EBS00906	Fio de SUTURA, tipo POLIGLACTINA 6-0, sintético absorvível, TRANÇADO, cor VIOLETA. DUAS (02) AGULHAS DE 7,9 a 8,7 mm, ESPATULADA, CURVATURA DE 1/4 DE CÍRCULO. COMPRIMENTO DO FIO DE 45 cm. Estéril, uso único. Envelope individual, apropriado ao método de esterilização, que possibilite abertura e transferência asséptica, mantendo a integridade do produto e sua esterilização até o momento de uso. A embalagem externa deve trazer os dados de identificação, procedência, data de fabricação, tipo e validade da esterilização, número do lote, registro no Ministério da Saúde. Apresentação: ENVELOPE	96		0	256	UNIV	480
15	402939	487041	EBS02182	Fio de SUTURA, tipo POLIGLACTINA 5-0, sintético absorvível, TRANÇADO, cor INCOLOR. AGULHA DE 15 a 17 mm, CURVATURA DE 1/2 DE CÍRCULO, TRIANGULAR CORTE REVERSO. COMPRIMENTO DO FIO DE 45 cm. Estéril, uso único. Envelope individual, apropriado ao método de esterilização, que possibilite abertura e transferência asséptica, mantendo a integridade do produto e sua esterilização até o momento de uso. A embalagem externa deve trazer os dados de identificação, procedência, data de fabricação, tipo e validade da esterilização, número do lote, registro no Ministério da Saúde. Apresentação: UNIDADE	25		0	0	UNIoT	48
16	400449	487090	EBS05693	Fio de SUTURA, tipo POLIGLACTINA 6-0, sintético absorvível, TRANÇADO, cor VIOLETA. DUAS (02) AGULHAS DE 6,5 mm, ESPATULADA, CURVATURA DE 1/4 DE CÍRCULO. COMPRIMENTO DO FIO DE 45 cm. Estéril, uso único. Envelope individual, apropriado ao método de esterilização, que possibilite abertura e transferência asséptica, mantendo a integridade do produto e sua esterilização até o momento de uso. A embalagem externa deve trazer os dados de identificação, procedência, data de fabricação, tipo e validade da esterilização, número do lote, registro no Ministério da Saúde. Apresentação: ENVELOPE	96		0	348	UNIV	480
17	402633	487093	EBS00924	Fio de SUTURA, tipo POLIGLACTINA 6-0, sintético absorvível, TRANÇADO, cor VIOLETA. AGULHA DE 15 a 17 mm, CILÍNDRICA, CURVATURA DE 1/2 CÍRCULO. COMPRIMENTO DO FIO DE 70 cm. Estéril, uso único. Apresentação: ENVELOPE	NÃO PREVISTO		0	36	UNIV	48
18	400450	487088	EBS00907	Fio de SUTURA, tipo POLIGLACTINA 7-0, sintético absorvível, TRANÇADO, cor VIOLETA. DUAS (02) AGULHAS DE 6 a 7 mm, ESPATULADA, CURVATURA DE 3/8 DE CÍRCULO. COMPRIMENTO DO FIO DE 45 cm. Estéril, uso único. Envelope individual, apropriado ao método de esterilização, que possibilite abertura e transferência asséptica, mantendo a integridade do produto e sua esterilização até o momento de uso. A embalagem externa deve trazer os dados de identificação, procedência, data de fabricação, tipo e validade da esterilização, número do lote, registro no Ministério da Saúde. Apresentação: ENVELOPE	120		0	120	UNIV	480
19	400217	487497	EBS00984	Fio de SUTURA, tipo POLIPROPILENO 5-0, monofilamento, não absorvível, cor AZUL. DUAS (02) AGULHAS 15 a 17 mm, CILÍNDRICA E CURVATURA DE 1/2 CÍRCULO, corpo RETANGULAR. COMPRIMENTO DO FIO DE 75 cm. Estéril, uso único. Envelope individual, apropriado ao método de esterilização, que possibilite abertura e transferência asséptica, mantendo a integridade do produto e sua esterilização até o momento de uso. A embalagem externa deve trazer os dados de identificação, procedência, data de fabricação, tipo e validade da esterilização, número do lote, registro no Ministério da Saúde. Apresentação: ENVELOPE	48		0	48	UNIV	96

20	402815	487466	EBS01010	Fio de SUTURA, tipo POLIPROPILENO 10-0 , monofilamento, cor AZUL. DUAS (02) AGULHAS DE 16 mm , AGULHA RETA ESPATULADA, COMPRIMENTO DO FIO DE 25 cm (+/- 5 cm) . Estéril, uso único. Envelope individual, apropriado ao método de esterilização, que possibilite abertura e transferência asséptica, mantendo a integridade do produto e sua esterilização até o momento de uso. A embalagem externa deve trazer os dados de identificação, procedência, data de fabricação, tipo e validade da esterilização, número do lote, registro no Ministério da Saúde. Apresentação: ENVELOPE	48		36	0	UNIV	48
21	400436	487545	EBS01024	Fio de SUTURA, tipo SEDA 6-0 , TRANÇADO, não absorvível, cor PRETO. DUAS (02) AGULHAS ESPATULADAS de 6,5 mm , CURVATURA DE 3/8 DE CÍRCULO, ponta ESPATULADA (oftalmologia). COMPRIMENTO DO FIO DE 45 cm . Estéril, uso único. Envelope individual, apropriado ao método de esterilização, que possibilite abertura e transferência asséptica, mantendo a integridade do produto e sua esterilização até o momento de uso. A embalagem externa deve trazer os dados de identificação, procedência, data de fabricação, tipo e validade da esterilização, número do lote, registro no Ministério da Saúde. Apresentação: ENVELOPE	144		48	72	UNIV	96
22	400437	487544	EBS01026	Fio de SUTURA, tipo SEDA 7-0 , TRANÇADO, não absorvível, cor PRETO. DUAS (02) AGULHAS 6,5 mm , ESPATULADA, CURVATURA DE 3/8 DE CÍRCULO. COMPRIMENTO DO FIO DE 45 cm . Estéril, uso único. Envelope individual, apropriado ao método de esterilização, que possibilite abertura e transferência asséptica, mantendo a integridade do produto e sua esterilização até o momento de uso. A embalagem externa deve trazer os dados de identificação, procedência, data de fabricação, tipo e validade da esterilização, número do lote, registro no Ministério da Saúde. Apresentação: ENVELOPE	NÃO PREVISTO		0	48	UNIV	48
23	402855	486959	EBS01076	Fio de SUTURA, tipo CATGUT SIMPLES 2-0 , absorvível, multifilamentar, torcido, cor amarela. AGULHA DE 20 mm , CILÍNDRICA, CURVATURA DE 3/8 DE CÍRCULO. COMPRIMENTO DO FIO DE 70 a 75 cm . Estéril, uso único. Envelope individual, apropriado ao método de esterilização, que possibilite abertura e transferência asséptica, mantendo a integridade do produto e sua esterilização até o momento de uso. A embalagem externa deve trazer os dados de identificação, procedência, data de fabricação, tipo e validade da esterilização, número do lote, registro no Ministério da Saúde. Apresentação: ENVELOPE	NÃO PREVISTO		0	744	UNIV	888

Os descritivos e os códigos foram devidamente revisados, bem como os quantitativos foram reavaliados para melhor atender a demanda deste nosocômio.

Desta forma, a relação de itens foi analisada pela área técnica requisitante para a definição dos itens e quantidades a serem demandadas para a elaboração deste processo, bem como para que possíveis vícios e irregularidades nos descritivos ou quantitativos pudessem ser devidamente sanados.