

# Estudo Técnico Preliminar 49/2024

## 1. Informações Básicas

Número do processo: 23768.003112/2024-21

## 2. Descrição da necessidade

A Empresa Brasileira de Serviços Hospitalares - Ebserh foi criada por meio da Lei nº 12.550, de 15 de dezembro de 2.011, como uma empresa pública vinculada ao Ministério da Educação - MEC, com a finalidade de prestar serviços gratuitos de assistência médico-hospitalar, ambulatorial e de apoio diagnóstico e terapêutico à comunidade, assim como prestar às instituições públicas federais de ensino ou instituições congêneres serviços de apoio ao ensino, à pesquisa e à extensão, ao ensino-aprendizagem e à formação de pessoas no campo da saúde pública;

E o Complexo Hospitalar da UFPA - CHU (UG 155909) faz parte da rede de hospitais públicos do Brasil, integrados pela Unidade Hospitalar João de Barros Barreto (HUJBB) e Bettina Ferro de Souza (HUBFS) no qual desenvolvem atividades de assistência especializada prestada no cumprimento de seus objetivos acadêmicos e sociais, é uma instituição que, em conjunto com unidades do Ministério da Saúde, integram a assistência prestada à população, com a formação de profissionais, capacitação de pessoal e atividades de investigação científica nas áreas específicas de habilitação e que presta serviços à comunidade através do Sistema Único de Saúde (SUS), sendo referência para o sistema de saúde regional;

Trata-se da **Aquisição de Material de Consumo Odontológico - VOL. II**, em atendimento ao planejamento anual de compras do ano do Complexo Hospitalar da UFPA (CHU-UFPA) a fim de suprir às demandas das Unidades Hospitalares João de Barros Barreto (HUJBB) por um período estimado para 12(doze) meses, conforme planejamento anual da área demandante, a UNIDADE DE SAÚDE BUCAL (USB), solicitado na relação em anexo, será utilizado Unidade de Saúde Bucal como um todo;

Considerando que hoje a Unidade de Saúde Bucal contempla, o "**PROGRAMA BRASIL SORRIDENTE**", que alberga os 13 Consultórios odontológicos (distribuídos respectivamente nos dois anexos: **ANEXO I** e o **ANEXO II**), Os Programas de "**RESIDÊNCIA EM TRAUMATOLOGIA BUCO MAXILO FACIAL**" e o programa de "**RESIDÊNCIA MULTIPROFISSIONAL**" (Pacientes Críticos e Clínica Integrada), **RESIDÊNCIA EM PATOLOGIA BUCAL**; O "**PROGRAMA DE SUPERINTENDÊNCIA E ASSISTÊNCIA ESTUDANTIL (SAEST)**"; Além dos Cursos de Especialização EM: **ODONTOLOGIA HOSPITALAR E ESTOMATOLOGIA** E **CURSOS DE ATUALIZAÇÃO EM PERIODONTIA E LASER TERAPIA**; e pela diversas especialidades que albergam a Unidade, o atendimento aos usuários na média e alta complexidade incluindo os pacientes oncológicos que precisam de diversos atendimentos e procedimentos para melhorar seu quadro clínico, necessitando, portanto de uma assistência rigorosa e humanizada, com o intuito de garantir a continuidade e a qualidade dos serviços prestados;

O quantitativo total estimado foi calculado com base no histórico do consumo médio mensal e a previsão de consumo da área demandante. E, para cada um dos itens solicitados, é realizado um planejamento individual, considerando para cada um, o consumo histórico, o perfil de utilização e a margem de segurança que é acrescentada ao quantitativo historicamente consumido, destinada a absorver picos e oscilações de demandas causadas por diversos fatores imprevisíveis;

Faz-se necessária a aquisição por meio de **Sistema de Registro de Preço (SRP)**, pois trata-se de um processo ordinário com previsão anual. O uso do sistema de Registro de Preços para essa aquisição está fundamentado no inciso V do art. 3º, do **DECRETO Nº 11.462, DE 31 DE MARÇO DE 2023** dado que se justifica pela necessidade de contratações frequentes e pela impossibilidade de se definir previamente o quantitativo a ser demandado por este Hospital. A imprevisibilidade apresentada decorre das características desta instituição (Hospital-Escola), bem como da diversidade de demandas que se apresentam durante a assistência ao usuário, também permitindo um controle mais eficiente e eficaz dos estoques minimizando o risco de perda por validade e otimizando as condições de armazenamento;

Portanto, esta aquisição ocupa um papel de destaque dentro do complexo sistema de compras nos Hospitais Universitários, uma vez que se tratam de insumos necessários para atender o fluxo de processos de trabalho desta instituição que prime pela qualidade e excelência dos serviços ofertados aos seus usuários, com a estimativa média, **12 (doze) meses**, de utilização dos mesmos, e com a devida autorização e aprovação da Autoridade competente deste Órgão;

### APRESENTAÇÃO DA RELAÇÃO CUSTO/BENEFÍCIO DA CONTRATAÇÃO

O Complexo Hospitalar-UFPA/EBSERH é habilitado para realizar todos os procedimentos de saúde necessários para Prevenção, tratamento e reabilitação do paciente portador de doenças infecto - contagiosas, crônicas e degenerativas; sendo também referência no atendimento para os casos de Fibrose Cística, TBMR, Dermatologia e Cirurgias Odontológicas. Contando com instalações e equipe multiprofissional qualificada para atender diferentes possibilidades clínicas Sendo assim, o Complexo Hospitalar da UFPA ratifica a sua missão de ser uma referência de incentivo à cultura de melhoria do Sistema único de Saúde (SUS) demonstrando a melhor relação custo-benefício, ou seja, a melhor relação entre o valor gasto e o resultado. E estimulando a participação de seus colaboradores a darem sugestões para melhorar o nosso sistema de saúde.

Com isso, a eficácia das ações, assim como a sua efetividade requer um conjunto de condições ideais ou pelo menos próximas do cuidado ideal, buscando enfim, tudo que ajude a fazer mais pelo paciente com menos esforço e custo. Tudo isso, é claro, sem afetar a melhora da saúde do paciente.

### 3. Área requisitante

Área Requisitante	Responsável
UNIDADE DE SAÚDE BUCAL	ARNALDO GONÇALVES JUNIOR

### 4. Descrição dos Requisitos da Contratação

Os requisitos necessários atinentes à **Aquisição de Material de Consumo Odontológico - VOL. II**, em atendimento ao planejamento anual de compras do ano do Complexo Hospitalar da UFPA (CHU-UFPA) a fim de suprir às demanda da Unidade de Saúde Bucal vinculada ao Complexo Hospitalar EBSEH CHU-UFPA por um período estimado para 12(doze) meses, conforme planejamento anual da área demandante, e estão dispostos, de forma pormenorizadas e especificada por item, no quadro constante do item 7 deste estudo e no DFD I - SEI - Área Requisitante USB/DGCGASJBB/CHU-UFPA (33630790), considerando a complexidade de itens a serem adquiridos. Tais descrições servirão de referência para que os fornecedores interessados possam formular suas propostas, as quais deverão conter informações atinentes ao fator embalagem dos materiais contratados, especificando a quantidade de unidades por embalagem; marca, fabricante e rótulo, quando aplicável; prazo de validade e catálogo com imagem e descritivo do item ofertado.

Além dos requisitos relacionados ao objeto, a contratação observará a necessidade de atendimento de condições de participação e habilitação pelo fornecedor. Concernente as condições de participação, serão observadas as vedações previstas no artigo 69 e incisos do RLCE 2.0.

Por sua vez, em relação a habilitação serão exigidas documentações que atestem a regularidade sob o aspecto jurídico, fiscal, social e trabalhista. Além da apresentação de **Atestado de Capacidade Técnica**, emitido por pessoa jurídica de direito público ou privado, informando sempre que possível, quantidades, valores e demais dados técnicos, nome, cargo e assinatura do responsável pela informação, bem como se foram cumpridos os prazos de entrega e a qualidade dos materiais. A apresentação do Atestado de Capacidade Técnica tem por finalidade demonstrar que o licitante forneceu ou fornece produtos de natureza similar ou equivalente ao objeto da licitação.

Apresentar também para todos os itens que forem necessários:

1. Autorização de Funcionamento de Empresa - AFE, expedida pela Anvisa, da sede da empresa interessada, obtida mediante consulta ao Portal da Anvisa;
2. Alvará Sanitário ou Licença de Funcionamento ou Licença Sanitária Estadual, Municipal ou do Distrito Federal, emitida pela Vigilância Sanitária da Secretaria de Saúde Estadual, Municipal ou do Distrito Federal, da sede da empresa interessada;
3. Certificado de Registro válido do produto ofertado, emitido pela Agência Nacional de Vigilância Sanitária - Anvisa, ou publicação do registro no Diário Oficial da União;

Eventualmente, poderão ser solicitadas amostras com vistas a subsidiar a avaliação técnica da proposta, o qual observará as orientações apontadas na Norma Operacional - SEI nº 4/2023/DAI-EBSEH (27228627), publicada no Boletim de Serviço nº 1480, de 19 de janeiro de 2023, que estabelece o procedimento de avaliação de amostras, e conforme Parecer Técnico de Análise de Amostras (Documento SEI nº 23087884).

Assim, busca-se satisfazer a necessidade da **Aquisição de Material de Consumo odontológico - VOL. II** como disposto no item 2 deste estudo técnico preliminar, pautando pela assertividade na escolha do fornecedor a ser contratado por este Complexo Hospitalar UFPA.

## 5. Levantamento de Mercado

### RELATÓRIO DE ANÁLISE CRÍTICA, JUSTIFICATIVAS E DECLARAÇÃO DE RESPONSABILIDADE PELA PESQUISA DE PREÇOS.

#### DA ANÁLISE CRÍTICA DOS PREÇOS OBTIDOS E JUSTIFICATIVAS.

A pesquisa de preços é fundamental para o planejamento das compras públicas, uma vez que é a partir dessa pesquisa que o custo do objeto é estimado. Mediante a pesquisa de preços se obtém a estimativa de custos que se apresenta como de fundamental importância nos procedimentos de contratação da Administração Pública, funcionando como instrumento de baliza aos valores oferecidos nos certames licitatórios e àqueles executados nas respectivas contratações.

Em consonância com a *Norma - SEI nº 2/2019/DAI-EBSERH* que dispõe sobre o procedimento administrativo para a realização de pesquisa de preços para a aquisição de bens, contratação de serviços em geral, bem como alterações contratuais, a Equipe de Planejamento da Contratação - EPC, instituída pela Portaria - SEI 216 (38408179) apresenta o relatório com a análise crítica dos preços para compor o processo de **Aquisição de Material de Consumo Odontológico** em atendimento ao planejamento anual de compras do ano do Complexo Hospitalar da UFPA (CHU-UFPA) a fim de suprir às demandas das Unidade Hospitalar João de Barros Barreto (HUJBB) por um período estimado para 12 (doze) meses, conforme planejamento anual das área demandante.

#### PARÂMETROS

Para obtenção dos preços apresentados e para compor o valor de referência realizou-se a pesquisa com base nos seguintes parâmetros:

1. O **Banco de Preços** que é um avançado banco de dados desenvolvido para auxiliar em todas as fases da contratação pública: **preparação, licitação e execução do contrato**. O Banco de Preços é uma solução tecnológica que atende aos parâmetros de pesquisa dispostos em Leis vigentes, Instruções Normativas, Acórdãos, Regulamentos, Decretos e Portarias. Sendo assim, por reunir diversas fontes governamentais, complementares e sites de domínio amplo, o sistema não é considerado uma fonte e, sim, um meio para que as pesquisas sejam realizadas de forma segura, ágil e eficaz, e em conformidade com a Instrução Normativa Nº 65 de 07 de Julho de 2021.
2. Pesquisa realizada entre 22/04/2024 10:16:33 e 14/05/2024 15:48:06, conforme Anexo Cotação 1 (39067456); 2 (39067511); 3 (39067753) 4 (391044358).

#### METODOLOGIA

Como critério de metodologia para obtenção do preço de referência, utilizou-se a média dos Preços estimados dos itens calculados com 3 ou mais preços do portal Compras Governamentais praticados pela Administração Pública, disponíveis pelo Banco de preços, no qual o cálculo incidu sobre um conjunto de três ou mais preços atendendo ao disposto no §2º do Art. 3º da Norma - SEI nº 2/2019/DAI-EBSERH.

A metodologia de pesquisa combinada foi adotada para obtenção de uma pesquisa de mercado mais ampla e ampliação da cesta de preços, considerando que para alguns itens foram de 3 valores estimados.

A metodologia de pesquisa combinada foi adotada para obtenção de uma pesquisa de mercado mais ampla, com 3 preços ou mais do portal Compras Governamentais praticados pela Administração Pública, sites especializados e de fornecedores de materiais e itens que não obtiveram o mínimo de três preços, no qual concorre para uma melhor ampliação da cesta de preços e obtenção de média. Apesar de todos os esforços desta EPC, para os itens 01, 21, 41,103,142, 143 e 145 foram coletados somente dois valores para. O preço estimado dos itens foram calculados pela fórmulas da Média das Propostas Finais, Capta os preços finais da licitação e aplica a média aritmética. A média (Me) é calculada somando-se todos os valores de um conjunto de dados e dividindo-se pelo número de elementos deste conjunto, Mediana das Propostas Finais, capta os preços finais da licitação e seleciona o preço do meio (no caso de número ímpar de propostas) ou a média dos preços do meio.

Os critérios de exclusão e inclusão:

- a. 1. Excluído pregão cuja a unidade de apresentação difere da especificação deste processo;
- b. 2. Desconsiderados os valores inexequíveis, inconsistentes e os excessivamente elevados;

No entendimento da EPC, este foi o método que melhor representa a realidade do mercado.

#### **MANIFESTAÇÃO QUANTO À ADEQUAÇÃO DO OBJETO PESQUISADO**

O objeto pesquisado foi cotado de acordo com as especificações previstas no DFD I - SEI - Área Requisitante USB /DGCGASJBB/CHU-UFPA (36630790).

#### **DECLARAÇÃO DE RESPONSABILIDADE PELA PESQUISA DE PREÇOS**

Declaramos, para os devidos fins licitatórios, que as cotações de preços anexadas aos autos e os valores descritos na tabela de especificações de materiais e formação dos valores de referência, são verídicas e estão de acordo com a realidade do mercado. Declaramos, ainda, que a pesquisa de preços foi realizada a partir dos critérios estabelecidos na Norma - SEI nº 2/2019/DAI-EBSERH.

Os cálculos dos valores estão corretos e de acordo com as metodologias recomendadas. Foi realizada a análise criteriosa dos preços cotados. As especificações técnicas dos itens estão alinhadas às necessidades da Instituição.

Toda a documentação comprobatória pertinente aos levantamentos e estudos que fundamentaram a pesquisa de preços foi juntada ao processo.

**MAPA COMPARATIVO:** Considerar o Relatório - SEI 04 (39104458 ).

## **6. Descrição da solução como um todo**

A descrição da solução como um todo referente ao processo para a aquisição será conduzido através de Pregão Eletrônico, pelo Sistema de Registro de Preços - SRP, critério de julgamento menor preço unitário, nos termos do Regulamento de Licitações e Contratos da Ebserrh, objetivando a assinatura de atas de registro de preços, que permitirão as contratações pelas unidades participantes.

Considerando a previsão legal no Regulamento de Licitações e Contratos da Ebserrh 2.0, seção III - do Sistema de Registro de Preços, será adotado como modelo de contratação o **Sistema de Registro de Preço (SRP)**, o Pregão Eletrônico, com a duração de 12 (doze) meses, do tipo menor preço por item, fundamentado no Inciso V do art. 3º do **DECRETO Nº 11.462, DE 31 DE MARÇO DE 2023** (Sistema de Registro de Preços):

*V - quando, pela natureza do objeto, não for possível definir previamente o quantitativo a ser demandado pela Administração.*

Fundamentado no Inciso V do art. 3º do **DECRETO Nº 11.462, DE 31 DE MARÇO DE 2023** por se tratar de um planejamento anual de compras, os quantitativos requeridos são estimados com base no histórico de consumo dos últimos 12 (doze) meses, que por sua

vez podem haver oscilações no consumo dessa forma caracterizando a imprevisibilidade no consumo e na demanda dos materiais, além de apresentar inexistência da obrigatoriedade de dotação orçamentária. A opção pelo uso do sistema de Registro de Preços se justifica pela necessidade de contratações frequentes e pela impossibilidade de se definir previamente o quantitativo a ser demandado por este Hospital. A imprevisibilidade apresentada decorre das características desta instituição (Hospital-Escola), bem como da diversidade de demandas que se apresentam durante a assistência ao cliente, também permitindo um controle mais eficiente e eficaz dos estoques, com isso minimizando o risco de perda por validade e otimizando das condições de armazenamento nos almoxarifados e seus estoques.

Portanto, para que não haja descontinuidade do atendimento aos usuários do CHU-UFPA e haja vista ser o método ordinário que atende aos princípios da vantajosidade, publicidade, eficácia e eficiência, caso validada pela Autoridade Competente, o método sugerido, mostra maior economicidade e padronização dos itens que são essenciais aos serviços prestados deste CHU-UFPA /EBSERH. Faz-se necessária a aquisição por meio de **Sistema de Registro de Preço (SRP)**, pois trata-se de um processo ordinário com previsão anual.

A existência de preços registrados **não obriga a Administração a firmar as contratações** que deles poderão advir, facultando-se a realização de licitação específica para a contratação pretendida, sendo assegurada ao beneficiário do Registro a preferência de fornecimento em igualdade de condições.

Os bens a serem adquiridos são classificados como **bens de natureza comum** em atendimento ao disposto no art. 32, IV, da Lei n.º 13.303/2016, pois seus padrões de desempenho e qualidade podem ser objetivamente definidos neste Termo de Referência e no Edital da licitação, tendo em vista que são geralmente ofertados no mercado e são facilmente comparáveis entre si, de modo a permitir a decisão de compra com base no menor preço, por meio de especificações usuais praticadas no mercado.

## 7. Estimativa das Quantidades a serem Contratadas

Definição do método para a estimativa das quantidades:

O quantitativo total estimado foi calculado com base no histórico do consumo médio mensal e a previsão de consumo da área demandante. E, para cada um dos itens solicitados, é realizado um planejamento individual, considerando para cada um, o consumo histórico, o perfil de utilização e a margem de segurança que é acrescentada ao quantitativo historicamente consumido, destinada a absorver picos e oscilações de demandas causadas por diversos fatores imprevisíveis.

## 8. Estimativa do Valor da Contratação

*[Conteúdo Sigiloso | Justificativa: Os estudos sobre preços referenciais constam no Processo nº 23768.001082/2024-19, de caráter restrito, considerando o tratamento sigiloso do orçamento desta contratação, respaldado pelo art. 34 da Lei 13.303/2016 e art. 7º do Regulamento de Licitações e Contratos da Ebserh, facultando-se sua publicidade na fase de negociação. Art. 7º O valor estimado do procedimento licitatório será sigiloso, sem prejuízo da divulgação do detalhamento dos quantitativos e das demais informações necessárias para a elaboração das propostas, facultando-se sua publicidade, mediante justificativa. § 1º Para fins do disposto no caput, o valor estimado para a contratação será tornado público apenas após o encerramento da etapa de julgamento das propostas. Neste caso, entende-se pela não aplicação de sigilo ao presente ETP que classifica-se como documento público para afins de amplo acesso aos moldes previstos da Lei n.º 12.527/2011.]*

Os estudos sobre preços referenciais constam no Processo nº 23768.007477/2024-25, de caráter restrito, considerando o tratamento **sigiloso** do orçamento desta contratação, respaldado pelo art. 34 da Lei 13.303/2016 e art. 7º do Regulamento de Licitações e Contratos da Ebserh, facultando-se sua publicidade na fase de negociação.

*Art. 7º O valor estimado do procedimento licitatório será sigiloso, sem prejuízo da divulgação do detalhamento dos quantitativos e das demais informações necessárias para a elaboração das propostas, facultando-se sua publicidade, mediante justificativa.*

*§ 1º Para fins do disposto no caput, o valor estimado para a contratação será tornado público apenas após o encerramento da etapa de julgamento das propostas.*

Neste caso, entende-se pela não aplicação de sigilo ao presente ETP que classifica-se como documento público para afins de amplo acesso aos moldes previstos da Lei n.º 12.527/2011.

## **9. Justificativa para o Parcelamento ou não da Solução**

Em atendimento a Lei n.º 13.303/2016, art. 32, inciso III o objeto a ser contratado será parcelado tendo por objetivo a ampliação da participação dos licitante. Neste caso, o pregão será por ITENS.

## **10. Contratações Correlatas e/ou Interdependentes**

Não há no âmbito do COMPLEXO HOSPITALAR UNIVERSITÁRIO DA UNIVERSIDADE FEDERAL DO PARÁ, necessidade de contratações correlatas e/ou interdependentes para dar prosseguimento ao processo de contratação.

## **11. Alinhamento entre a Contratação e o Planejamento**

A aquisição deste material está diretamente ligada às ações e atividades assistenciais do hospital e sua descrição, deste modo, o COMPLEXO HOSPITALAR UNIVERSITÁRIO DA UNIVERSIDADE FEDERAL DO PARÁ - CHU-UFPA anseia implementar as melhores e boas práticas em todos os processos institucionais de aquisição no âmbito da gestão da cadeia de suprimentos alinhados aos objetivos estratégicos da Rede. Logo, busca-se o eficaz abastecimento de materiais/insumos essenciais para consecução das atividades, afim de identificar e sanar deficiências, por vezes existentes, como rupturas na cadeia de suprimentos e gestão do estoque.

Nesse contexto, a aquisição constitui atividade de suporte ao atingimento de resultados nas políticas públicas e à finalidade institucional da Ebserh.

Figura 1. Mapa Estratégico da Rede Ebserh 2024 - 2028

# MAPA ESTRATÉGICO 2024-2028

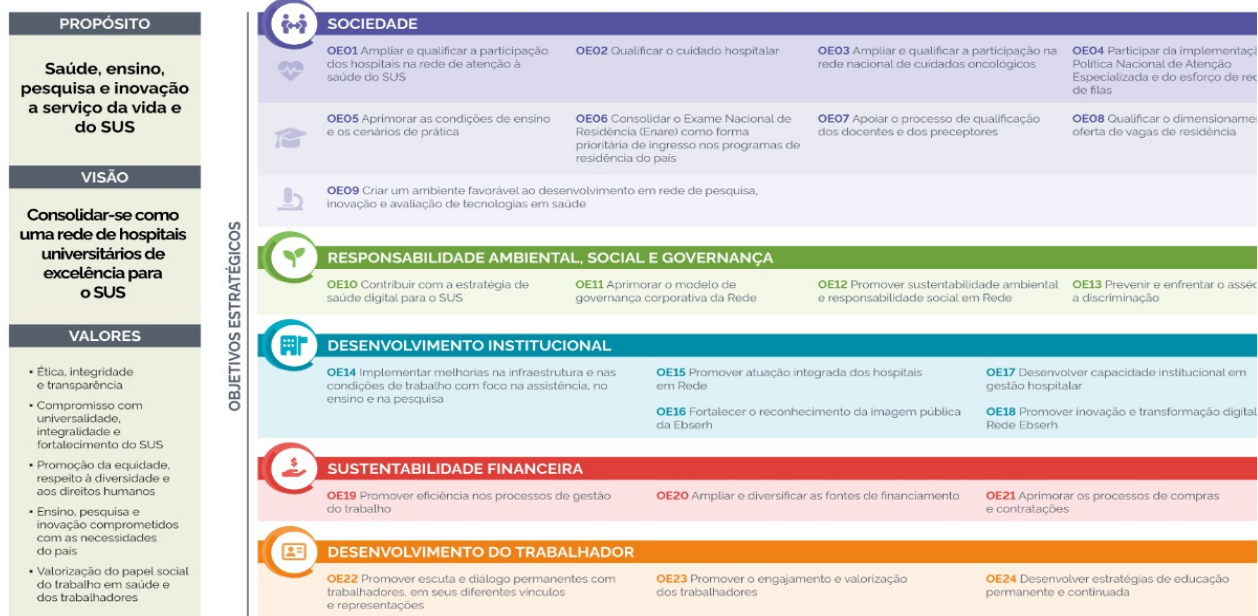

A Ebserh, tendo por missão ensinar para transformar o cuidar, busca implementar as melhores práticas em todos os processos institucionais e, no campo da gestão, identificar e sanar deficiências, por vezes existentes, na cadeia de suprimentos em suas unidades hospitalares. Trabalhar de modo confiável, com base em modelos de previsão da necessidade de ressurgimento de produtos para saúde e medicamentos em uma unidade hospitalar, consiste em realizar estudos minuciosos e específicos, devido às incertezas que configuram o comportamento da demanda dos serviços oferecidos por um hospital. Nesse contexto, a elaboração da proposta de melhoria dos processos logístico-hospitalares visa otimizar os recursos existentes e minimizar os riscos à saúde do paciente.

## 12. Resultados Pretendidos

Como benefícios resultantes desta aquisição espera-se melhor atender às demandas da sociedade, e também:

- Fornecer o adequado atendimento através de uma assistência segura sem riscos para profissionais e pacientes;
- Garantir o funcionamento das atividades de assistência, ensino e pesquisa;
- Adquirir o material necessário para cumprimento das atividades finalísticas do Complexo Hospitalar UFPA;
- Manter estoque adequado à continuidade dos serviços prestados;
- Proporcionar melhor qualidade de vida aos pacientes;
- Proporcionar satisfação dos usuários envolvidos no processo;
- Cumprir com a missão institucional e com o contrato de gestão com o Sistema Único de Saúde;
- Contribuir na formação dos profissionais de saúde, residentes e graduandos;
- Alcançar benefícios em termos de eficiência, economicidade e melhor aproveitamento dos recursos humanos, materiais e financeiros disponíveis;

### 13. Providências a serem Adotadas

As providências a serem adotadas será emissão de portaria para nomeação dos responsáveis pela fiscalização da Ata, conforme detalhamento abaixo:

As atribuições do Gestor da ata e fiscalização estarão dispostas na **MINUTA –FISCALIZAÇÃO DE ATA DE REGISTRO DE PREÇOS**. Ficarão responsáveis pelo acompanhamento, gestão e fiscalização os servidores abaixo relacionados:

#### **GESTÃO E FISCALIZAÇÃO DA ATA DE REGISTRO DE PREÇOS**

**Para o HOSPITAL UNIVERSITÁRIO JOÃO DE BARROS BARRETO (HUJBB):**

- **Titular:** Arnaldo Gonçalves Junior, – Cirurgião Dentista- vínculo: EBSEERH – matrícula SIAPE nº 1559399 , lotado na Unidade de Saúde Bucal / USB/DGC/GASJBB/CHU-UFPA, CPF: 615.030.102-87– Telefones: (91) 98129 -7304 – E-MAIL INSTITUCIONAL: arnaldo.goncalves@ebserh.gov.br
- **Suplente:** Dione Lopes Araújo – Técnico em Saude Bucal - vínculo: EBSEERH – matrícula SIAPE nº 3059952, lotada no Unidade de Saúde Bucal - USB/DGC/GASJBB/CHU-UFPA, CPF: 680.554.122-00 – Telefones: (91) 98826-3248 – E-MAIL INSTITUCIONAL: dione.araujo@ebserh.gov.br.

O acompanhamento e a fiscalização da execução da Ata/Ordem de Fornecimento/Contrato/Instrumento Equivalente consistem na verificação da conformidade da entrega dos materiais na forma do Regulamento de Licitações e Contratos da Ebserh;

O gestor deverá receber, conferir e atestar as faturas/notas de fornecimento em conjunto com a área técnica/demandante dos materiais no prazo e condições estabelecidas no Edital e seus anexos;

Os materiais serão recebidos provisoriamente no prazo de até 5 (cinco) dias úteis, pelo(a) responsável pela Gestão da ata, para efeito de posterior verificação de sua conformidade com as especificações constantes neste Termo de Referência e na proposta, com base no termo constante no Anexo V - Termo de Recebimento Provisório.

Os materiais serão recebidos definitivamente no prazo de 5 (cinco) dias úteis, contados do recebimento provisório, após análise da área técnica/demandante a fim de verificar a qualidade e quantidade do material e consequente aceitação mediante termo circunstanciado.

Será realizado pelo gestor da ata e a área técnica/demandante dos materiais o ateste definitivo, conforme termo constante no Anexo VI - Termo de Recebimento Definitivo de forma a assegurar a conformidade com as especificações constantes no Termo de Referência e na proposta.

O gestor deverá comunicar à Unidade de Patrimônio quanto ao recebimento dos aparelhos em comodato, se for o caso;

O gestor deverá deverá encaminhar a Nota Fiscal/Fatura de Serviços devidamente atestada pela área demandante do material, ao Setor Financeiro, em até **05 (cinco) dias**, contados do recebimento da Nota Fiscal/Fatura, para que seja efetuado o pagamento. O atesto da NF/fatura somente deverá ser realizado após a conferência da regularidade dos serviços e/ou entrega do(s) material(is).

A verificação da adequação da entrega dos materiais deverá ser realizada com base nos critérios previstos neste Termo de Referência.

O representante da Contratante deverá promover o registro das ocorrências verificadas, adotando as providências necessárias ao fiel cumprimento das cláusulas contratuais.

A fiscalização será de competência e responsabilidade exclusiva da CONTRATANTE, a quem caberá verificar se no seu desenvolvimento está sendo plenamente cumprido, dentro das especificações e demais registros, bem como autorizar o pagamento das faturas, assim como participar de todos os atos que se fizerem necessários para sua fiel execução.

A fiscalização efetivar-se-á por representantes da Administração, previamente designados, que poderão ser assessorados por profissionais ou empresas especializadas e expressamente autorizadas para tal fim.

A fiscalização, que atuará desde o início dos trabalhos até o recebimento definitivo dos produtos, será exercida no interesse exclusivo da CONTRATANTE, e não exclui nem reduz a responsabilidade da CONTRATADA, inclusive perante terceiros, por quaisquer irregularidades.

O descumprimento total ou parcial das demais obrigações e responsabilidades assumidas pela Contratada ensejará a aplicação de sanções administrativas, previstas neste Termo de Referência e na legislação vigente, podendo culminar em rescisão contratual, conforme disposto no Regulamento de Licitações e Contratos da Ebserh - RLCE 2.0.

A fiscalização de que trata esta cláusula não exclui nem reduz a responsabilidade da Contratada, inclusive perante terceiros, por qualquer irregularidade, ainda que resultante de imperfeições técnicas, vícios redibitórios, ou emprego de material inadequado ou de qualidade inferior e, na ocorrência desta, não implica em corresponsabilidade da Contratante ou de seus agentes e prepostos.

## 14. Possíveis Impactos Ambientais

Não foram identificados possíveis impactos ambientais relacionados à contratação pretendida do objeto em estudo.

## 15. Declaração de Viabilidade

Esta equipe de planejamento declara **viável** esta contratação.

### 15.1. Justificativa da Viabilidade

O presente documento segue aprovado e assinado pelos integrantes da Equipe de Planejamento da Contratação designada pela Superintendência por intermédio da Portaria SEI 216 de 22 de abril de 2024.

Assim, diante do exposto acima, entendemos ser **VIÁVEL** a aquisição demandada

## 16. Responsáveis

Todas as assinaturas eletrônicas seguem o horário oficial de Brasília e fundamentam-se no §3º do Art. 4º do [Decreto nº 10.543, de 13 de novembro de 2020](#).

Despacho: Coordenador EPC

**ARNALDO GONCALVES JUNIOR**

Membro da comissão de contratação

**LOIANI DO SOCORRO PALHETA DE MIRANDA**

Membro da comissão de contratação

**DIONE LOPES DE ARAUJO**

Membro da comissão de contratação

**EDINEUSA DO SOCORRO LOBATO DA SILVA**

Membro da comissão de contratação