



EBSERH
HOSPITAIS UNIVERSITÁRIOS FEDERAIS

MINISTÉRIO DA
EDUCAÇÃO



EBSERH
HOSPITAIS UNIVERSITÁRIOS FEDERAIS

**Relatório Gerencial 2024 -
Hospital Universitário Professor
Alberto Antunes -
Hupaa-Ufal**

CORPO DIRIGENTE DO HUPAA

Célio Fernando de Sousa Rodrigues
SUPERINTENDENTE

Amauri da Silva Barros
GERENTE DE ENSINO E PESQUISA

Elisângela Cristina Albuquerque de Souza
GERENTE DE ATENÇÃO À SAÚDE

Anderson de Barros Dantas
GERENTE ADMINISTRATIVO

SOBRE HUPAA:

1950

Projeto construção do HU com a criação da Faculdade de Medicina

1954

Formou-se a primeira turma de médicos com o apoio da Santa Casa de Misericórdia

1961

HU tem origem vinculada à Ufal, a partir da publicação da Lei de nº 3.867, de 25/01/1961, que autorizou a criação do Complexo Cidade Universitária – o Campus Universitário e o espaço destinado ao HU

Década de 60

Início das obras do HU.

1972

Houve a celebração do convênio Governo do Estado de Alagoas/S ESAU-AL/ Projeto Hope/Ufal, para dinamização dos cursos e serviços médicos odontológicos da Universidade.

Fev./ 1973

Chegada na cidade de Maceió em 15/02/1973 do Navio-Hospital SS HOPE, procedente dos Estados Unidos, resultado de um programa de intercâmbio científico, com universidades.

Out./ 1973

Data oficial da fundação do HU (Inauguração do Ambulatório do Hospital das Clínicas, posterior Hospital Universitário)

1992

Conclusão das obras do HU.

2000

HU passa a ser chamado oficialmente de Hospital Universitário Professor Alberto Antunes (HUPAA)

Assinatura do contrato de gestão especial gratuita UFAL/ Ebserh

51 ANOS
15/10/2023

Figura - 1ª Fase da obra do Hupaa – década 60.



Fonte: Hupaa-Ufal/Ebserh, 2022.

Figura - Hupaa construído - 1992.



Figura - Fachada do Hupaa.



GESTÃO ESTRATÉGICA – 2024 - 2028

PROPÓSITO DA REDE EBSERH

Saúde, ensino, pesquisa e inovação a serviço da vida e do SUS.

VISÃO DO HUPAA

Inovar e qualificar a assistência à saúde em alta complexidade, o ensino e a pesquisa de forma integrada com a universidade para o SUS em Alagoas.

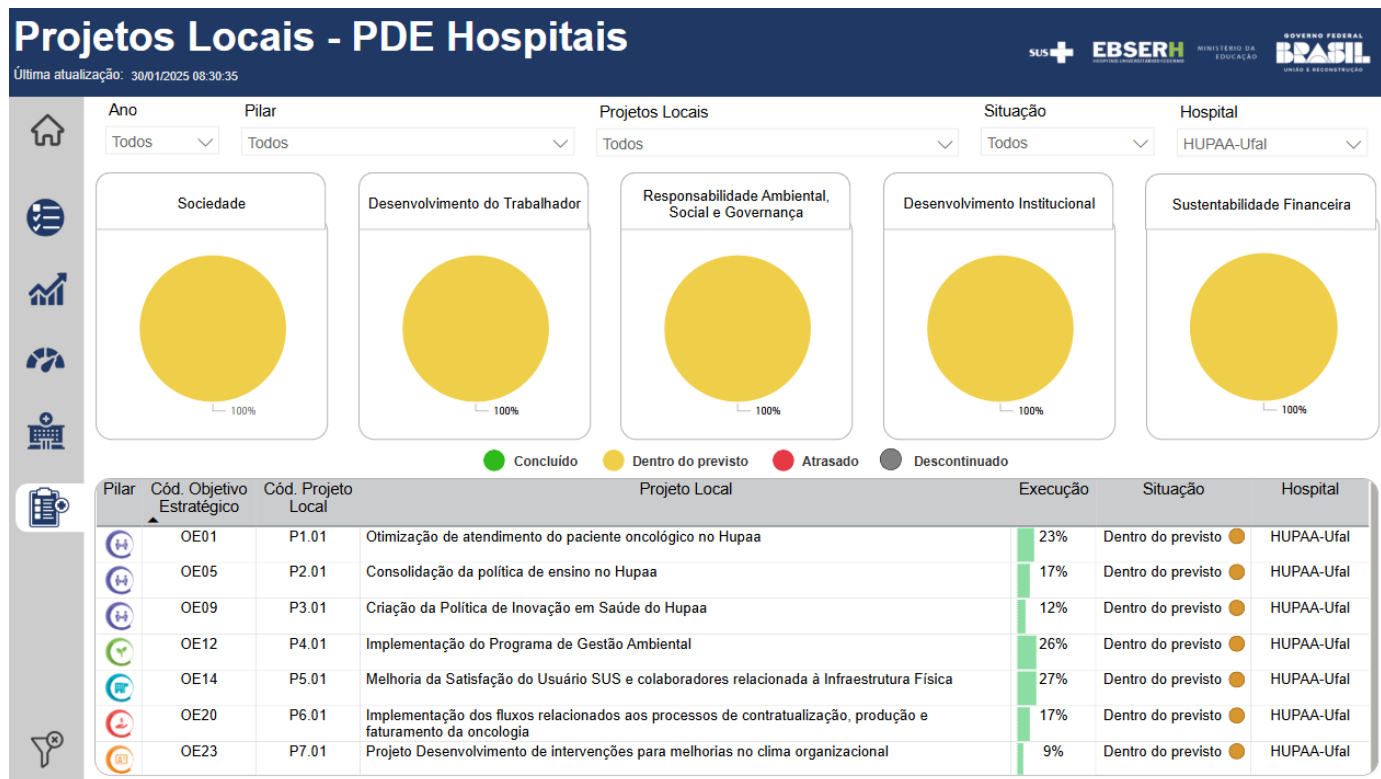

ESTRUTURA OPERACIONAL

Figura – Estrutura Operacional do Hupaa.

Ambulatório com **55** especialidades médicas e áreas de atuação

7 salas cirúrgicas ativas e 2 inativas.
6 leitos de recuperação pós-anestésico

193 LEITOS

(153 leitos de internação nas clínicas; 07 leitos de UTI Adulto; 10 leitos de UTI Neonatal; 10 leitos de UCI Neonatal, 5 leitos de UCI Canguru, 4 leitos Hospital Dia Aids, 4 Leitos Hospital Dia Cirúrgicos/Diagnóstico/terapêutico)

**18 serviços de apoio ao diagnóstico e terapias de média complexidade:**

Patologia Clínica, Anatomopatologia e citologia, Radiologia, Ultrassonografia, Endoscopia digestiva alta, Colonoscopia, Uretroscopia, Histeroscopia, Broncoscopia, ECG, Holter 24h, **Espirometria**, Exames oftalmológicos especializados, Biópsias e Colposcopia.

FUNCIONÁRIOS

441 RJU – Servidores Públicos
984 CLT - Empregados Públicos +
27 CLT Empregados Públicos
Temporários
1 Comissionado
8 RJU cedido da Ufal (Chefia)
Total 1.461 colaboradores

99 Consultórios de Atendimentos

(43 exclusivos, 39 compartilhados e 17 para procedimentos)

7 Serviços de apoio ao diagnóstico e terapia de alta complexidade:

Tomografia computadorizada, **Ressonância Magnética**, Medicina Nuclear in vivo, Quimioterapia, Radioterapia, Hemoterapia e Nefrologia

ESPECIALIDADES MÉDICAS E ARÉAS DE ATUAÇÃO

1. Acupuntura
2. Alergia e Imunologia
3. Anestesiologia
4. Angiologia
5. Cardiologia
6. Cirurgia de Cabeça e Pescoço
7. Cirurgia do Aparelho digestivo
8. Cirurgia Bariátrica
9. Cirurgia Geral
10. Cirurgia Oncológica
11. Cirurgia Pediátrica
12. Cirurgia Plástica
13. Cirurgia Torácica
14. Cirurgia Vascular
15. Clínica Médica
16. Coloproctologia
17. Dermatologia
18. Endocrinologia e Metabologia
19. Endocrinologia Pediátrica
20. Infectologia
21. Geriatria
22. Ginecologia e Obstetrícia

23. Hematologia e Hemoterapia
24. Hepatologia
25. Herbiatria
26. Mastologia
27. Medicina da Família e Comunidade
28. Medicina da Dor
29. Medicina do Sono
30. Medicina Paliativa
31. Medicina Nuclear
32. Nefrologia
33. Neurocirurgia
34. Neurologia
35. Nutrologia
36. Oftalmologia
37. Oncologia Clínica
38. Ortopedia e traumatologia
39. Otorrinolaringologia
40. Endoscopia Disgestiva
41. Gastroenterologia
42. Genética Médica

43. Patologia
44. Pediatria
45. Pneumologia
46. Pneumologia Pediátrica
47. Psiquiatria
48. Psiquiatria da Infância e Adolescência
49. Radiologia e diagnóstico por Imagem
50. Radiologia Intervencionista e Angiorradiologia
51. Radioterapia
52. Reumatologia
53. Urologia
54. Radiologia Intervencionista
55. Clínica Médica

SERVIÇOS ASSISTENCIAIS

Figura – Sala de Acolhimento Indígena



Figura – Ambulatório Trans





HOSPITAL UNIVERSITÁRIO
PROF. ALBERTO ANTUNES
HUPAA-UFAL



EBSERH
HOSPITAIS UNIVERSITÁRIOS FEDERAIS

MINISTÉRIO DA
EDUCAÇÃO



ENSINO E PESQUISA

ENSINO

Figura – Número de Residências – 2020 a 2024.



Figura – Número de Residentes – 2020 a 2024.



ENSINO

Programas de Residência Médica (N = 123)

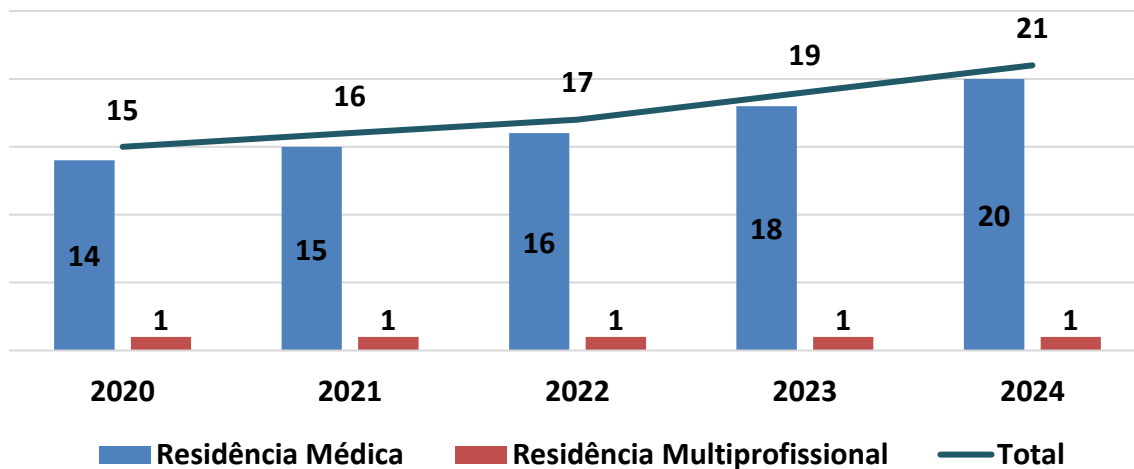
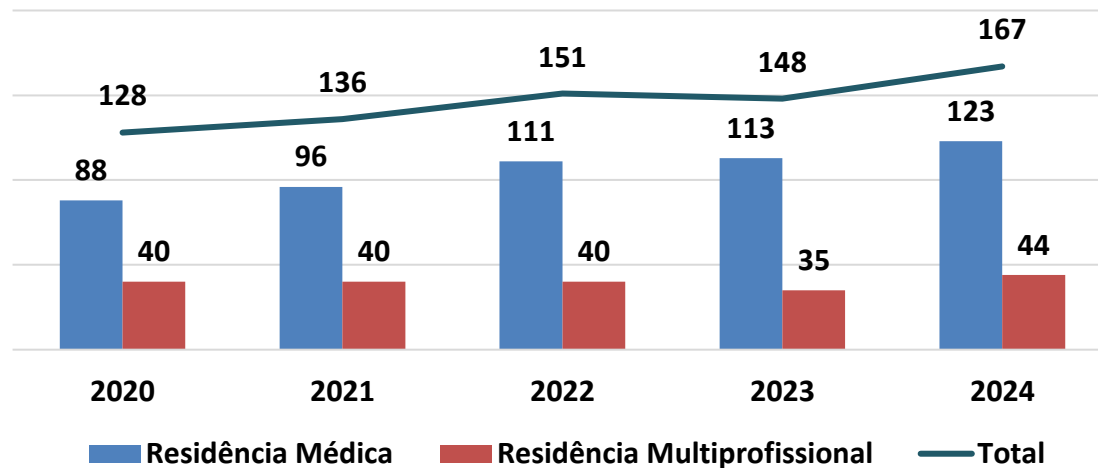
Acesso direto

1. Anestesiologia = 8
2. Cirurgia Geral Básica = 12
3. Clínica Médica = 12
4. Dermatologia = 6
5. Ginecologia e Obstetrícia = 15
6. Infectologia = 3
7. Pediatria = 14
8. Medicina de Família e Comunidade = 25
9. Psiquiatria = 6
10. Neurologia = 3
11. Oftalmologia = 10

Acesso com pré-requisito

1. Coloproctologia = 2
2. Hepatologia*
3. Mastologia = 2
4. Medicina Intensiva = 3
5. Neonatologia = 0
6. Neurofisiologia Clínica**
7. Oncologia Clínica = 0
8. Reumatologia = 2

Hepatologia* - Previsão de entrada do 1º Residente para 2025

Oncologia* - Previsão de entrada do 1º Residente para 2025

Neurofisiologia Clínica - Ainda não ofertou vagas**

ENSINO

Programa de Residência Multiprofissional

Área de concentração: Saúde do Adulto e do Idoso (N = 42)

Especialidades

1. Educação Física
2. Enfermagem
3. Farmácia
4. Fisioterapia
5. Nutrição
6. Psicologia
7. Serviço Social

ENSINO

Quadro – Pesquisas Submetidas ao SGPIT – 2020 a 2024.

Ano	Quantidade
2020	106
2021	86
2022	112
2023	72
2024	100

Quadro – Edições e artigos publicados no periódico Gep News – 2020 a 2024.

Ano	Número de Edições	Artigos Publicados
2020	2	69
2021	1	86
2022	3	90
2023	3	79
2024	2	100



ASSISTÊNCIA



ASSISTÊNCIA

Figura - Taxa de Ocupação - 2022 a 2024



Figura - Média de Permanência - 2022 a 2024



Quadro - Partos realizados no Hupaa-Ufal – 2022 a 2024

Ano	Parto Cesáreo	Parto Normal	Total	% Cesáreo	% Normal
2022	1.119	557	1.676	66,77%	33,23%
2023	1.250	612	1.862	67,13%	32,87%
2024	1.224	506	1.730	70,75%	29,25%

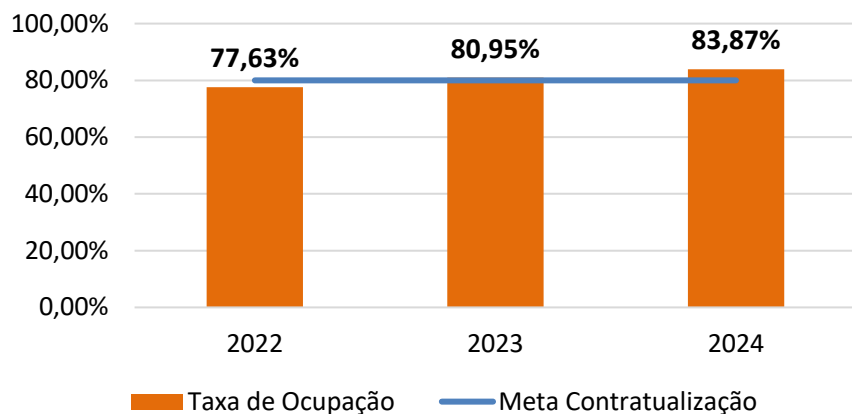
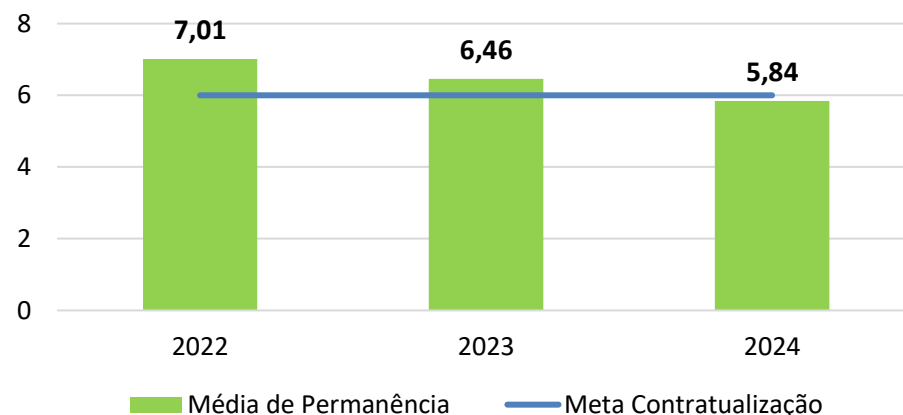
ASSISTÊNCIA

Figura - Número de Internações - 2022 a 2024



Figura - Número de cirurgias realizadas - 2022 a 2024



Figura - Atendimentos médicos e multiprofissional - 2020 a 2022

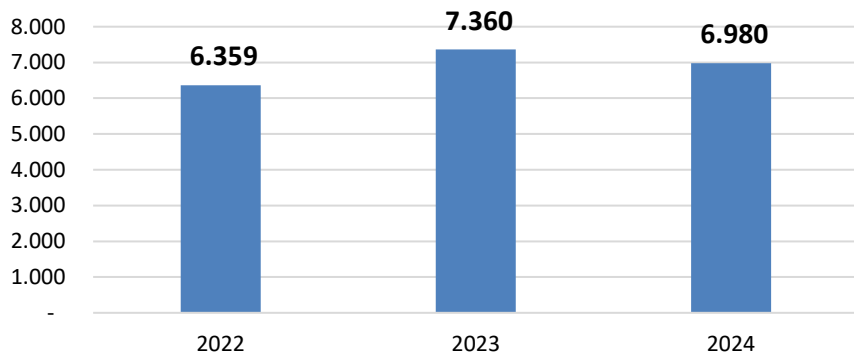

Atendimentos realizados nos ambulatórios e serviços especializados, incluindo triagem da maternidade e Pronto atendimento Oncológico, realizado pela equipe médica e multiprofissional - 2020 a 2022

ASSISTÊNCIA

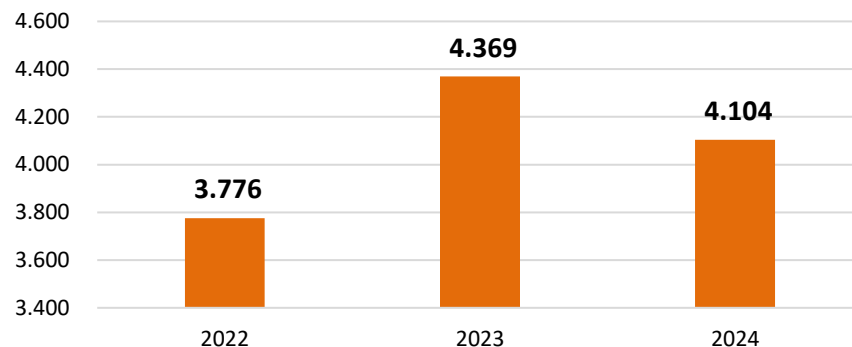
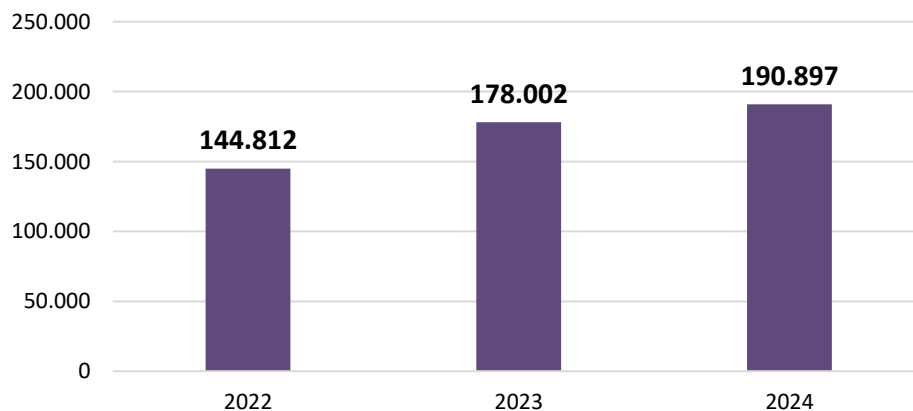
Exame	2023	2024
Radiologia Geral	10.476	11.425
Mamografia	2.368	1.886
USG (com ecocardiografia + biópsias)	14.421	14.061
Tomografia computadorizada	5.326	6.797
Ressonância magnética	2.319	1.654
Endoscopia digestiva alta	1.744	1.713
Colonoscopia	552	738
Cintilografia	2.018	1.507
Total	39.224	39.781

ASSISTÊNCIA

Figura - Laboratório de Análises Clínicas - 2022 a 2024



Figura - Laboratório de Anatomia Patológica - 2022 a 2024



ASSISTÊNCIA

UNIVERSIDADE FEDERAL DE ALAGOAS

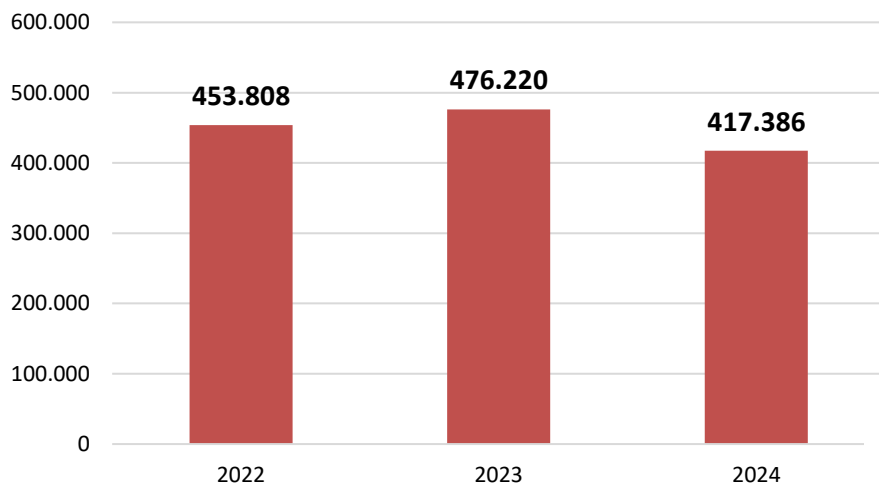
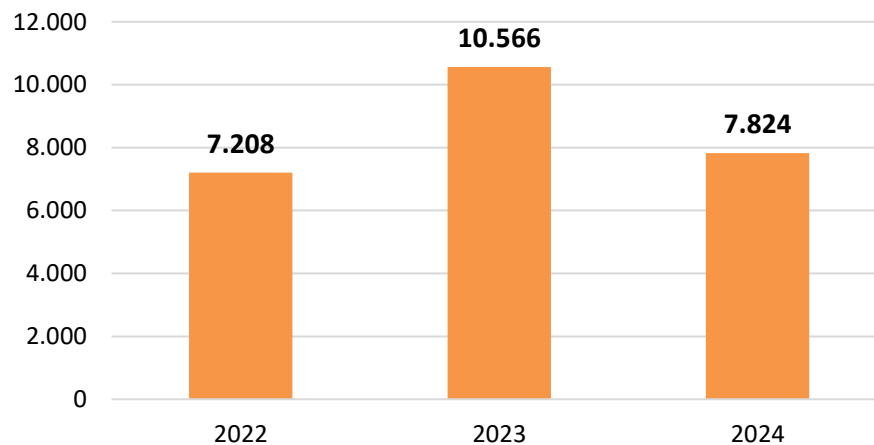
VLibras Webmail Perfil Acesso Rápido

Ir para o conteúdo Ir para a busca Ir para o rodapé

Notícias

Página Inicial > Ufal > 2022 > 9 > HU atinge 100% de conformidades sobre a segurança do paciente

HU atinge 100% de conformidades sobre a segurança do paciente

Núcleo de Segurança do Paciente do Hupaa/Ufal/Ebserh conduziu os trabalhos da ação regulatória adotada pelo Sistema Nacional de Vigilância Sanitária

Por Manuella Soares - Jornalista

09/09/2022 10h31 - Atualizado em 06/05/2024 18h09

Muito trabalho gera importantes marcas. O Hospital Universitário Professor Alberto Antunes (Hupaa/Ebserh/Ufal) alcançou 100% de conformidade aos indicadores de estrutura, processo e gestão de riscos. Esse é o resultado da Avaliação Nacional das Práticas de Segurança do Paciente referente ao ano 2021, recém-divulgado pela Anvisa.

Um ano antes o HU havia atingido 81%, sendo classificado com Alta Conformidade, mas de acordo com a chefe do setor de Vigilância em Saúde e Segurança do Paciente, Celina de Azevedo Dias, houve um intenso trabalho de monitoramento da implantação dos protocolos de segurança do paciente e ações de melhorias focadas nos quesitos que ainda não estavam em conformidade, especialmente,



HU atinge 100% de conformidades sobre a segurança do paciente

Núcleo de Segurança do Paciente do Hupaa/Ufal/Ebserh conduziu os trabalhos da ação regulatória adotada pelo Sistema Nacional de Vigilância Sanitária





CENTRO DE ALTA COMPLEXIDADE EM ONCOLOGIA - CACON

ESTRUTURA ORGANIZACIONAL



Catálogo de Serviços

- ✓ Assistência em Oncologia Clínica
- ✓ Assistência em Quimioterapia
- ✓ Assistência em Radioterapia
- ✓ Assistência em Cuidados Paliativos
- ✓ Assistência em Hospital Dia em procedimentos cirúrgicos, diagnósticos e terapêuticos

ORIGEM CACON

2004

Início da construção
do Cacon

Inauguração do Cacon,
realizando inicialmente
apenas tratamentos de
Quimioterapia

2006

Início dos tratamentos
de Radioterapia

2007

Abertura do PAO com
funcionamento diário
das 7 às 19h.

2016

O Cacon fez parte do Projeto de Expansão da Assistência Oncológica - Projeto Expande, do Ministério da Saúde, cujo objetivo foi ampliar a assistência oncológica no País. O Projeto foi implantado em 2000, com a coordenação do Instituto Nacional de Câncer.

O Pronto Atendimento do Cacon foi criado para cumprir as exigências legais do Ministério da Saúde (MS) segundo a **Portaria nº 140, de 27 de fevereiro de 2014**, que redefiniu em seu Art.1º, os critérios e parâmetros para organização, planejamento, monitoramento, controle e avaliação dos estabelecimentos de saúde habilitados na atenção especializada em oncologia no âmbito do SUS.

VINCULAÇÃO DO CACON DO HUPAA-UFAL/EBSERH

Quadro– Vinculação habitantes serviço de oncologia do Hupaa.

Vinculação serviço de oncologia do Hupaa	Nº Habitantes	Percentual
17 Municípios com vinculação Hupaa	379.197	12%
Maceió (7 bairros com vinculação ao Hupaa)	411.154	13%
Total (Vinculação ao Hupaa)	790.351	25%
População Alagoas – 102 municípios (Censo 2022 - IBGE)	3.127.683	



QUIMIOTERAPIA



QUIMIOTERAPIA

Salão de Quimioterapia – Ala A



Estrutura Salões

17 poltronas
2 Leitos

Salão de Quimioterapia – Ala B



INDICADORES AMBULATÓRIO - QUIMIOTERAPIA

Figura - Quimioterapias realizadas – 2023 e 2024

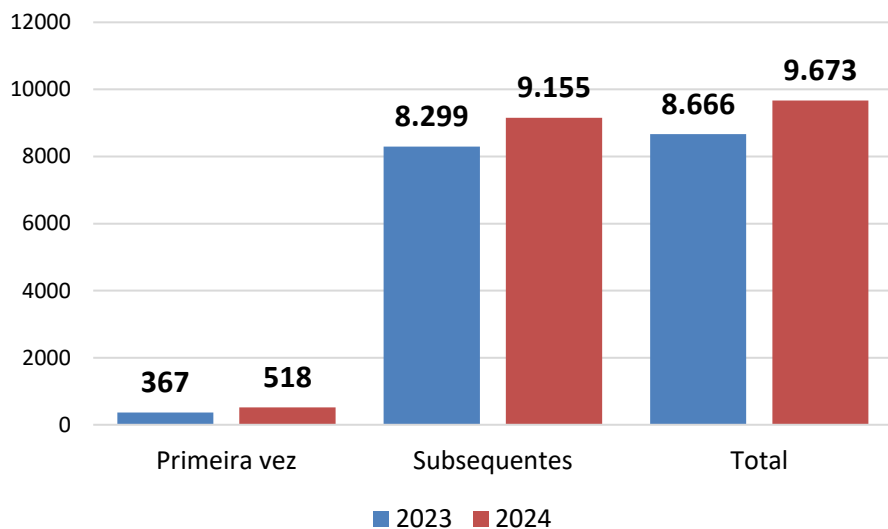

Média 2023 - 722
Média 2024 - 806

Fonte: UONC/STPC/DMED/GAS/HUPAA-UFAL/EBSERH, 2024

Figura - Média de Infusões/dia – 2023 e 2024

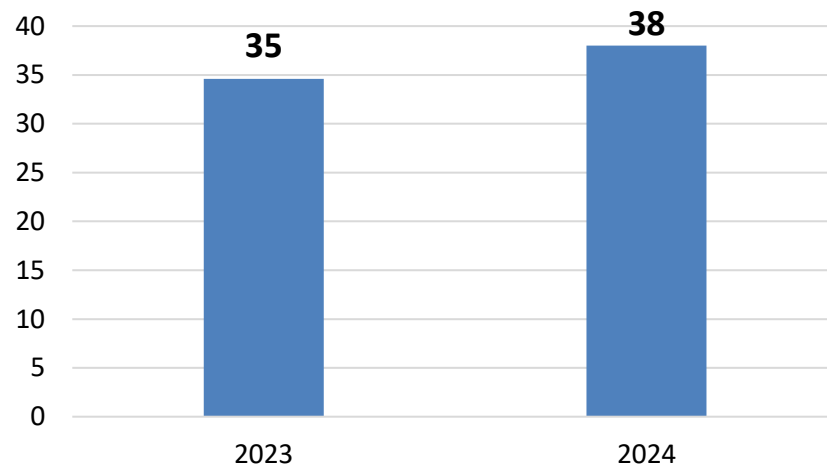

Fonte: UONC/STPC/DMED/GAS/HUPAA-UFAL/EBSERH, 2024

CENTRO DE ALTA COMPLEXIDADE EM ONCOLOGIA - CACON

PRONTO ATENDIMENTO ONCOLÓGICO - PAO

INDICADORES PRONTO ATENDIMENTO ONCOLÓGICO (PAO)

Salão de atendimento PAO



Estrutura Salão PAO

- ✓ 5 Leitos
- ✓ 3 poltronas

Sala de Observação/Isolamento PAO



Estrutura Sala de Observação/Isolamento PAO

- ✓ 1 Leito
- ✓ 1 Maca
- ✓ 1 Poltrona

INDICADORES PAO

Quadro - Origem dos Atendimentos do PAO – 2023 e 2024

Origem do atendimento	2023		2024	
	Total	Média	Total	Média
Casa	2.921	243	3.141	262
Outro serviço	163	14	164	14
Triagem oncológica	0	0	3	0
Total	3.084	257	3.308	276

Fonte: UONC/STPC/DMED/GAS/HUPAA-UFAL/EBSERH, 2024



INDICADORES PAO

Quadro - atendimentos PAO– 2023 e 2024

Descrição dos indicadores	2023		2024	
	Ano	Média Mensal	Ano	Média Mensal
Medicados e liberados	2.718	227	2.865	239
Internados na enfermaria	334	28	392	33
Pacientes graves transferidos para UTI	25	2	34	3
Transferidos outro serviço	7	1	7	1
Óbitos	0	0	10	1
Total de Atendimentos	3.084	257	3.308	276



INDICADORES PRONTO ATENDIMENTO ONCOLÓGICO

Figura - Pacientes Medicados e Liberados – Total Anual – 2023 e 2024



Figura - Pacientes Medicados e Liberados – Média mensal - 2023 e 2024



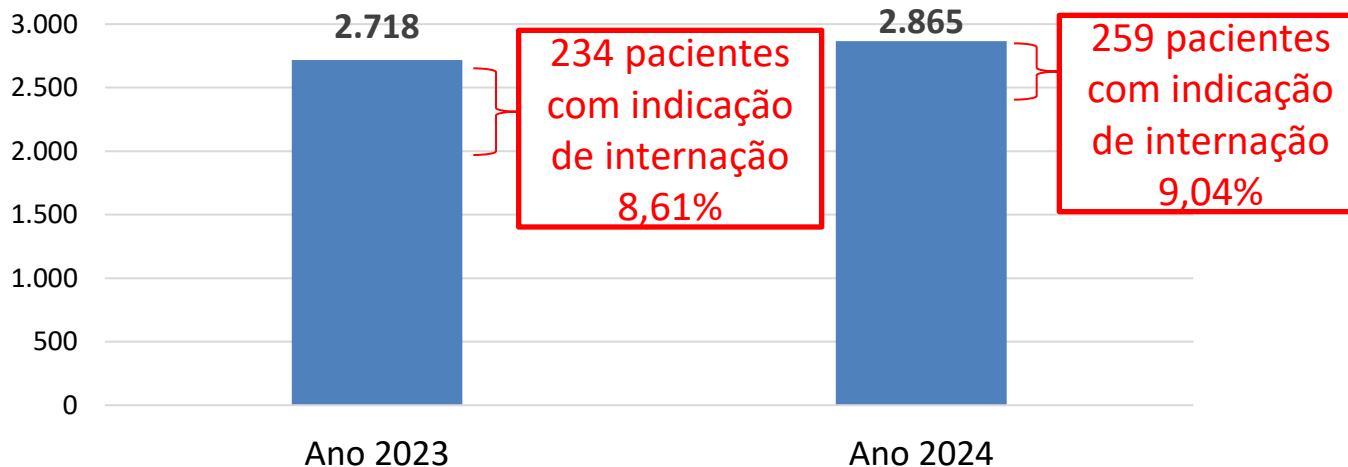
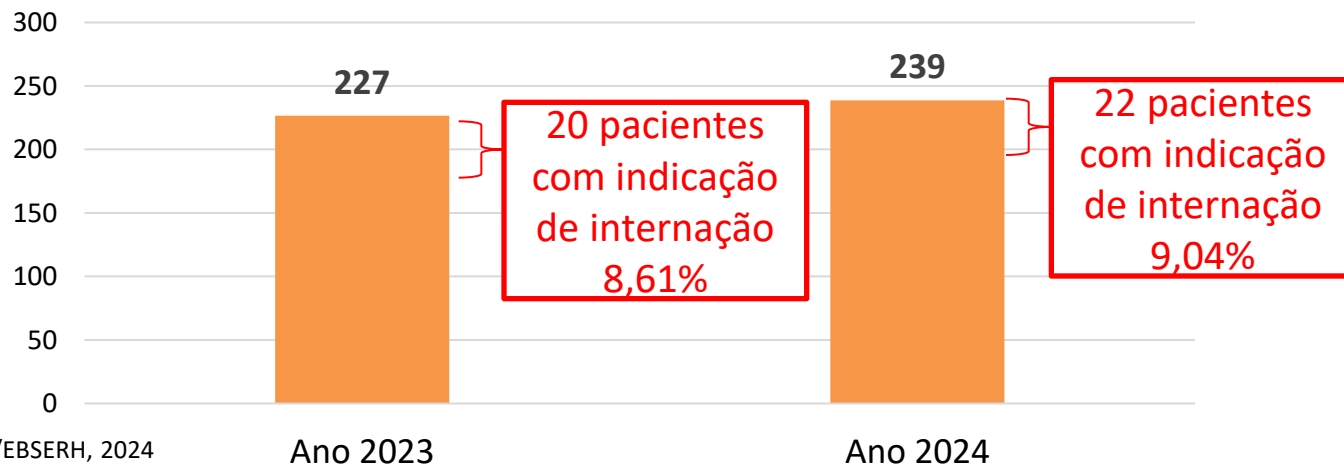

CENTRO DE ALTA COMPLEXIDADE EM ONCOLOGIA - CACON

RADIOTERAPIA



RADIOTERAPIA

Figura - Sala de Comando do Acelerador Linear



Fonte: UONC/STPC/DMED/GAS/HUPAA-UFAL/EBSERH, 2024

Figura - Sala do Acelerador Linear



Fonte: UONC/STPC/DMED/GAS/HUPAA-UFAL/EBSERH, 2024

INDICADORES - RADIOTERAPIA

Figura - Radioterapias realizadas – 2023 e 2024

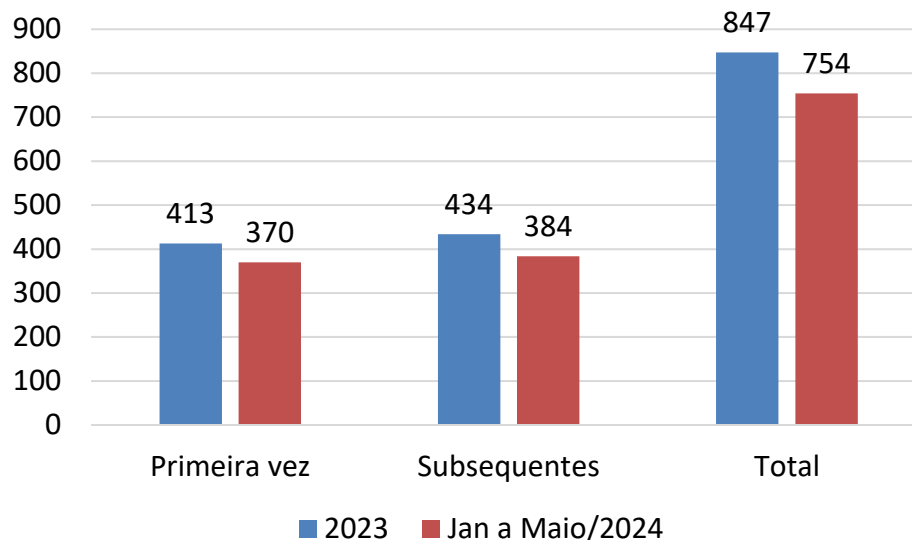

Fonte: UONC/STPC/DMED/GAS/HUPAA-UFAL/EBSERH, 2024

Quadro - Sessões de Radioterapia – 2023 e 2024

	2023		2024	
	Total	Média	Total	Média
Sessões de Radioterapia	8.101	675	6.845	570

Fonte: UONC/STPC/DMED/GAS/HUPAA-UFAL/EBSERH, 2024

RADIOTERAPIA – EQUIPE DE ENFERMAGEM

Figura - Posto de Enfermagem - Radioterapia



Figura - Sala de Curativos - Radioterapia



Figura - atendimentos de Enfermagem – 2023 e 2024.



Fonte: UONC/STPC/DMED/GAS/HUPAA-UFAL/EBSERH, 2024

CENTRO DE ALTA COMPLEXIDADE EM ONCOLOGIA - CACON

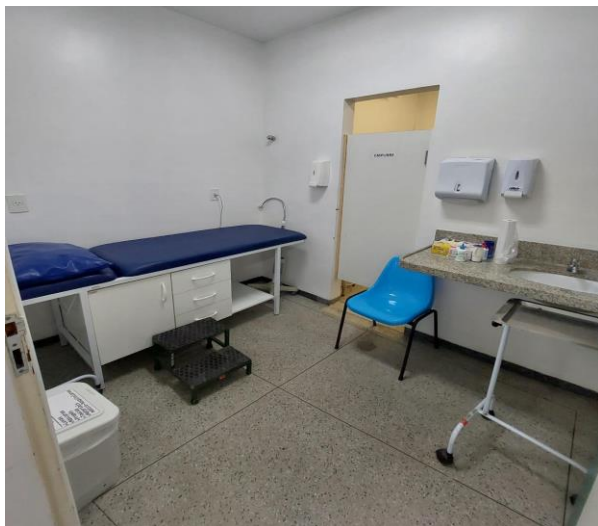
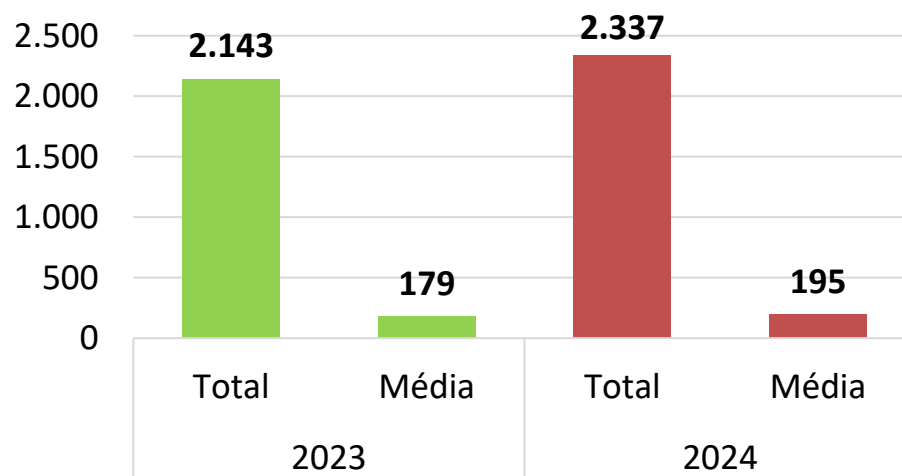
AMBULATÓRIO



PRODUÇÃO - AMBULATORIAL

Atendimento por especialidade	2023		2024	
	Total	Média	Total	Média
Triagem oncológica	1.353	113	1.342	112
Oncologia clínica	10.277	856	11.177	931
Radioterapia	2.804	234	2.677	223
Cirurgias oncológicas	2.256	188	2.095	175
Oncologia pediátrica	185	15	269	22
Cirurgias plásticas	1.562	130	1.849	154
Cirurgias cabeça e pescoço	1.510	126	1.466	122
Urologia	1.197	100	1.366	114
Mastologia	651	54	1.073	89
Dermatologia	630	53	676	56
Ginecologia	606	51	743	62
Cuidados paliativos	572	48	387	32
Endocrinologia	289	24	801	67
Anestesiologia	567	47	615	51
Psiquiatria	302	25	264	22
Nutrologia	248	21	140	12
Vascular	103	9	0	0
Total	25.112	2.093	26.940	2245

PRODUÇÃO – EQUIPE MULTIPROFISSIONAL

Figura - Equipe Multiprofissional – 2023 e 2024

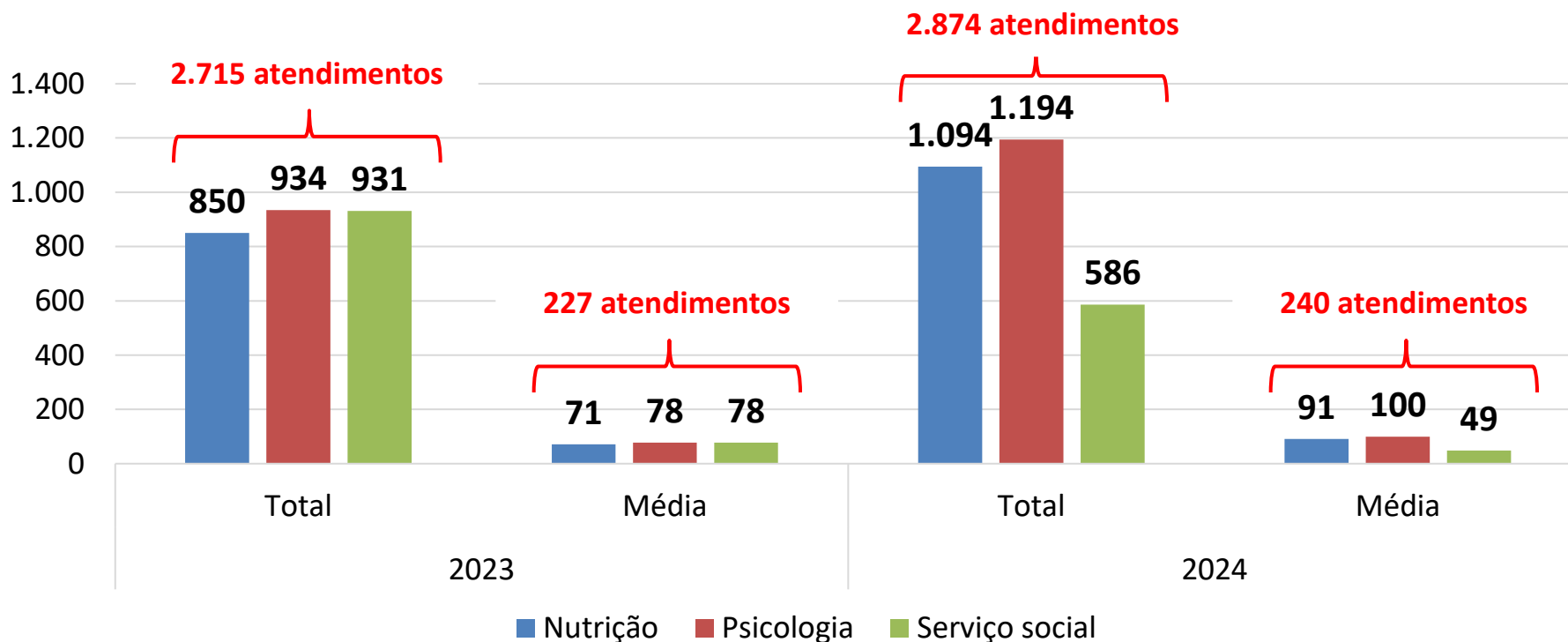



CENTRO DE ALTA COMPLEXIDADE EM ONCOLOGIA - CACON

CUIDADOS PALIATIVOS



INDICADORES CUIDADOS PALIATIVOS

Figura - atendimentos Ambulatoriais Cuidados Paliativos – 2024

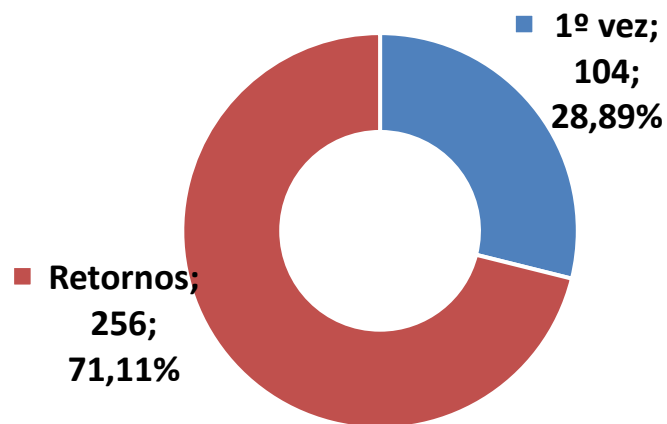

Total de atendimentos anual = 360
Média mensal = 30

Fonte: UONC/STPC/DMED/GAS/HUPAA-UFAL/EBSERH, 2024

Figura – Pacientes X Atendidos– 2024

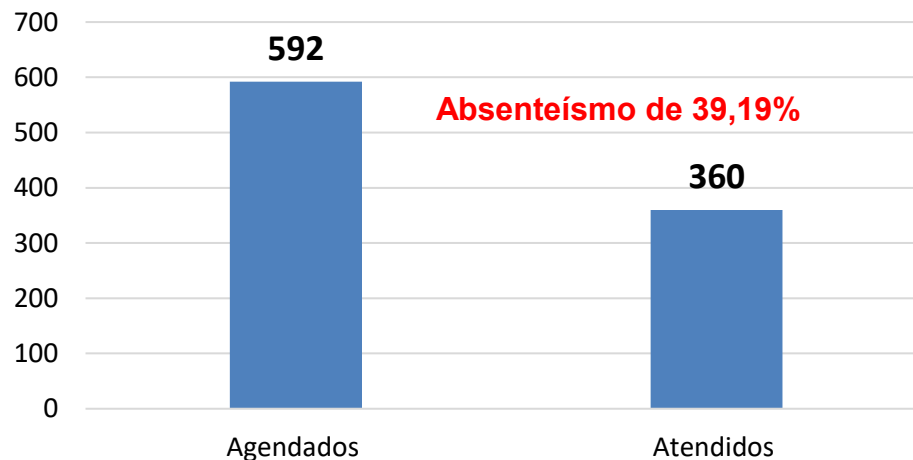

Fonte: UONC/STPC/DMED/GAS/HUPAA-UFAL/EBSERH, 2024

INDICADORES CUIDADOS PALIATIVOS

Figura - Visitas domiciliares Cuidados Paliativos – 2024

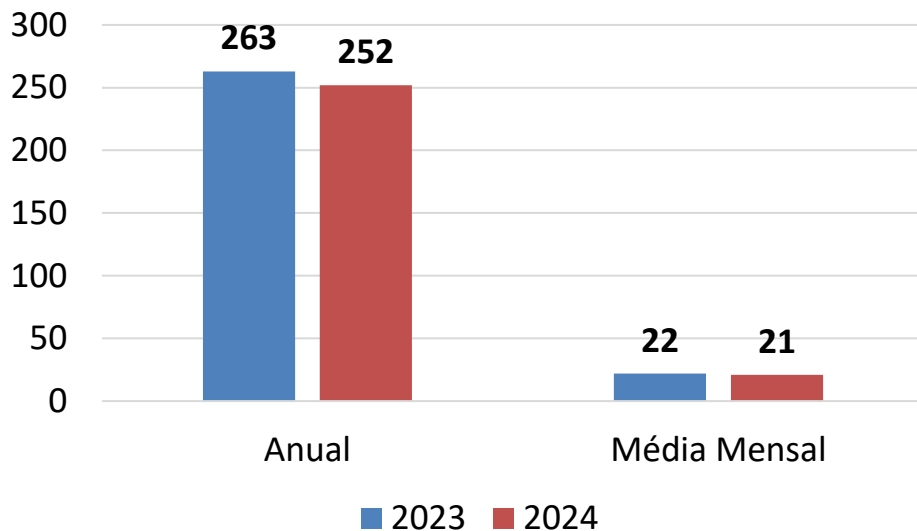

Fonte: UONC/STPC/DMED/GAS/HUPAA-UFAL/EBSERH, 2024

Obs.: Em 2024 houve o afastamento de uma médica paliativista por gestação/licença maternidade

- ✓ Dias das visitas: quarta-feira à tarde, quintas-feiras pela manhã e as sextas-feiras à tarde;
- ✓ Em cada visita são avaliados 3 pacientes (em média, 9 pacientes por semana);
- ✓ Capacidade de seguimento domiciliar é de 36 pacientes;
- ✓ Realizadas visitas multidisciplinares.

São realizadas 3 modalidades de visita:

1. Visita de admissão (primeira visita da equipe ao paciente),
2. Visita de monitoramento e
3. Visita de luto (realizada 15 dias após o falecimento do paciente).

CENTRO DE ALTA COMPLEXIDADE EM ONCOLOGIA - CACON

INTERNAÇÃO



LEITOS ONCOLÓGICOS DE INTERNAÇÃO

Figura - Leitos de Enfermaria – Clínica Oncológica



Fonte: UONC/STPC/DMED/GAS/HUPAA-UFAL/EBSERH, 2024

Figura - Leitos de Enfermaria – Clínica Oncológica



Fonte: UONC/STPC/DMED/GAS/HUPAA-UFAL/EBSERH, 2024

INDICADORES - CACON INTERNAÇÃO

Figura - Taxa de Ocupação – 2023 e 2024



Figura - Número de Internações – 2023 e 2024



Quadro - Média de Permanência - 2024

DIAS DE PERMANÊNCIA	13
DIAS ATÉ OBITO	14
DIAS ATÉ ALTA	17

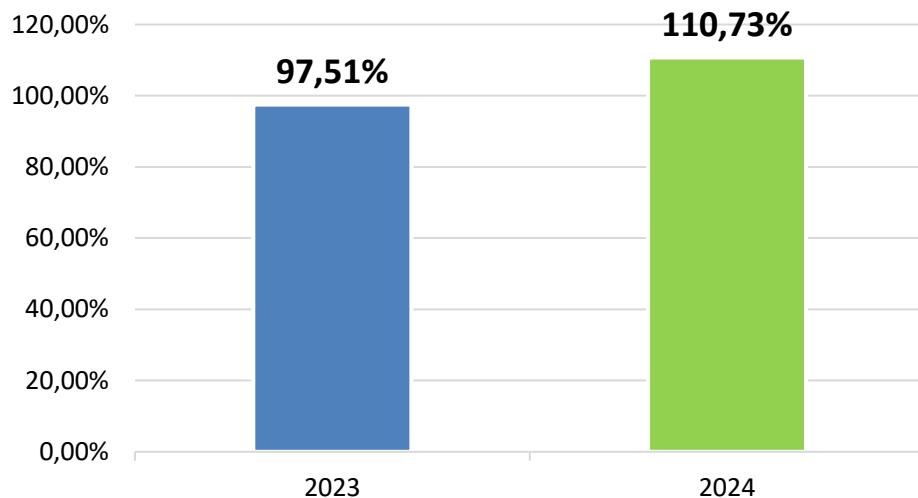
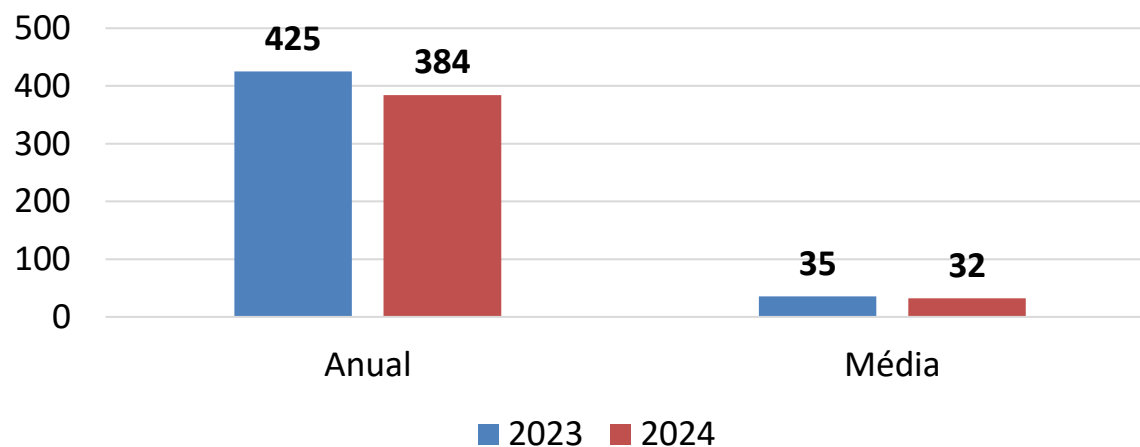
OBRAS PREVISTAS - 2025

OBRAS PREVISTAS PARA 2025 – UTI PEDIÁTRICA

10 LEITOS

PREVISÃO DA OBRA: FINAL DO 1º SEMESTRE

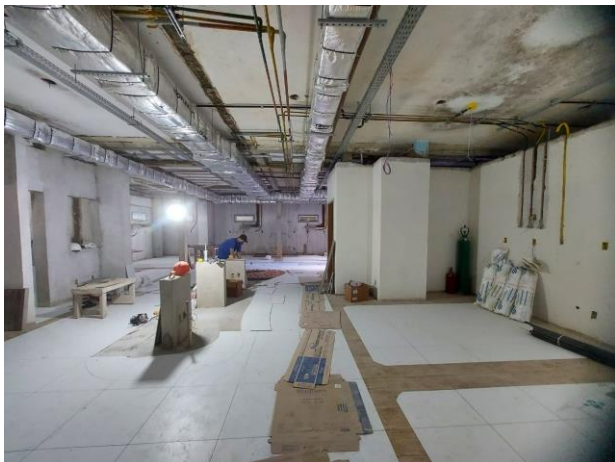
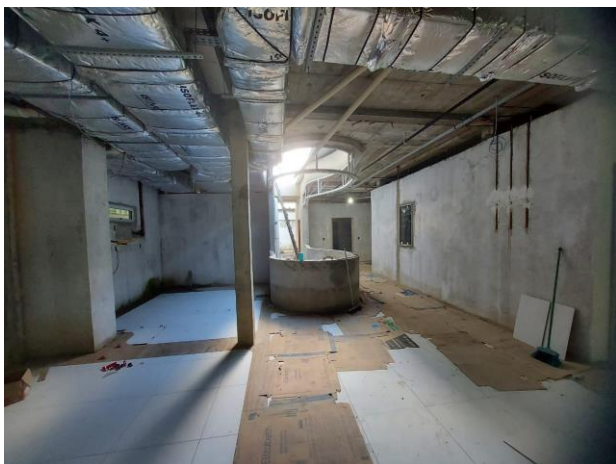

OBRAS PREVISTAS - 2025

01

UTI Pediátrica

Obra Em
Andamento

50% Executada

TRD Previsto para
Julho/2025.

02

Central de Suprimentos

Finalização da
Etapa de Projetos

Licença
Ambiental
Concedida

Início Previsto
para
Janeiro/2025

03

Abrigo de Resíduos

Obra Licitada

Ordem de
Serviço Prevista
para
Janeiro/2025

TRD Previsto para
Outubro/2025.

04

SPDA

Obra Licitada

Ordem de
Serviço Prevista
para
Janeiro/2025

TRD Previsto para
Outubro/2025.

05

Com. Visual

Obra Licitada

Ordem de
Serviço Prevista
para
Janeiro/2025

TRD Previsto para
Outubro/2025.

06

Subestação de Energia

Licitação em
Conclusão.

Aguardará
Orçamento 2025

TRD Previsto para
Dezembro/2025.

OBRAS PREVISTAS - 2025

07

Turnkey RM

Licitada

Ordem de
Serviços Emitida.

Obra e Instalação
do Equipamento
no 2º Semestre
de 2025

08

Turnkey DR

Em Planejamento
na EBSERH/SEDE

Obra e Instalação
do Equipamento
no 2º Semestre
de 2025

09

Acessibilidade em Banheiros

Início em
Maio/2025.

Recebimento
Definitivo em
Setembro/2026.

10

Climatização de Postos de Enfermagem

Início em
Fevereiro/2024.

Recebimento
Definitivo em
Junho/2025.

11

Reforma da Cantina

Início em
Maio/2025.

Recebimento
Definitivo em
Outubro/2025.

12

Climatização do Hall dos Auditórios

Início em
Fevereiro/2024.

Recebimento
Definitivo em
Junho/2025.



EBSERH
HOSPITAIS UNIVERSITÁRIOS FEDERAIS

MINISTÉRIO DA
EDUCAÇÃO

GOVERNO FEDERAL
BRASIL
UNIÃO E RECONSTRUÇÃO



EMPRESA BRASILEIRA DE SERVIÇOS HOSPITALARES
SCS Q. 6 - Asa Sul, Brasília - DF | 70308-200
(61) 3255-8900



GOV.BR/EBSERH