



Tipo do Documento	PROCEDIMENTO OPERACIONAL PADRÃO	POP.COMISSÃO DE ENF NO ENFRENTAMENTO AO COVID-19 Página 1/7	
Título do Documento	ATENDIMENTO DO PACIENTE CIRÚRGICO COM SUSPEITA OU INFECÇÃO CONFIRMADA PELO COVID-19	Emissão: 02/04/2020 Versão: 1	Próxima revisão: 02/04/2021

1. OBJETIVOS

- Garantir a segurança dos profissionais de saúde que atuam na Unidade de Centro Cirúrgico/SRPA no cuidado em saúde a pacientes com suspeita ou infecção confirmada pelo COVID-19, que serão submetidos a procedimentos cirúrgicos de urgência ou emergência;
- Instrumentalizar os profissionais de saúde que prestará assistência imediata em procedimentos cirúrgicos de urgência e emergência a pacientes, com suspeita ou infecção confirmada pelo COVID-19.

2. RESPONSÁVEL

- Médicos: Cirurgiões e Anestesiistas;
- Enfermagem: Enfermeiros(as), Técnicos de Enfermagem e Auxiliares de Enfermagem, Circulantes e equipe de apoio;
- Instrumentadores Cirúrgicos.

3. MATERIAIS NECESSÁRIOS

3.1- Preparar Sala de Operação (SO), com mobiliários, equipamentos e medicamentos (apenas o necessário):

- 3.1.1- Mesa Cirúrgica;
- 3.1.2- Carro de Anestesia;
- 3.1.3- Sistema de Intubação com circuito fechado para aspiração de vias aéreas;
- 3.1.4- Caixas Cirúrgicas e equipamentos de apoio.

3.2- Uso de Equipamento de Proteção individual (EPI):

- 3.2.1- Touca ou gorro descartável;
- 3.2.2- Óculos ou protetor facial;
- 3.2.3- Máscara N95;
- 3.2.4- Luvas de procedimento e estéril;
- 3.2.5- Avental ou capote impermeável descartável;
- 3.2.6- Sapato fechado impermeável de fácil higienização.

4. DESCRIÇÃO DO PROCEDIMENTO

- 4.1 Higienizar as mãos imediatamente antes de iniciar o preparo da sala;
- 4.2 Preparar sala apenas com materiais, equipamentos, mobiliários e medicamentos necessários reduzindo o número de itens que necessitarão ser limpos ou descartados;
- 4.3 Sinalizar a porta da sala quanto à precaução recomendada;
- 4.4 Disponibilizar um profissional de apoio na área externa da sala para o atendimento, assegurando a adesão às técnicas de precaução;
- 4.5 Receber paciente cirúrgico utilizando os EPI's do item nº 02 e transferi-lo imediatamente para a sala de procedimento. O paciente não deve permanecer na área de recepção ou pré-operatório;
- 4.6 Limitar o quantitativo de profissionais em sala operatória e não levar objetos pessoais para



Tipo do Documento	PROCEDIMENTO OPERACIONAL PADRÃO	POP.COMISSÃO DE ENF NO ENFRENTAMENTO AO COVID-19 Página 2/7	
Título do Documento	ATENDIMENTO DO PACIENTE CIRÚRGICO COM SUSPEITA OU INFECÇÃO CONFIRMADA PELO COVID-19	Emissão: 02/04/2020 Versão: 1	Próxima revisão: 02/04/2021

dentro da sala;

4.7 Desligar ar condicionado da sala cirúrgica durante a realização de procedimentos potencialmente geradores de aerossóis, como intubação;

4.8 Intubar paciente em sistema fechado conforme POP institucional específico;

4.9 Manter portas fechadas durante procedimento;

4.10 Ao término do procedimento, realizar assistência pós-operatória dentro da sala. O paciente deverá utilizar máscara cirúrgica e, caso haja necessidade de oxigênio suplementar, o cateter de oxigênio deverá ficar sob a máscara.

4.11 Descartar os aventais e luvas utilizados dentro da sala do procedimento;

4.12 Higienizar as mãos;

4.13 Manter máscara cirúrgica no paciente durante seu transporte, após alta anestésica. O profissional que realizará o transporte utilizará EPI e seguirá as recomendações do POP 006;

5. RECOMENDAÇÕES

a. Capacitação da equipe cirúrgica sobre as técnicas de precaução padrão, por contato e por aerossóis;

b. Utilizar Equipamento de Proteção Individual adequado (touca, avental impermeável ou capote, óculos ou protetor facial, respirador ou máscara N95, luvas que cubram o punho do avental, sapatos fechados e impermeáveis que permitam desinfecção);

c. Respeitar os cinco momentos de higienização das mãos: antes e após o contato com o paciente, após risco de exposição a fluídos corporais, antes da realização de procedimento asséptico, após contato com as áreas próximas ao paciente;

d. Utilizar a máscara N95 conforme protocolo institucional específico;

e. Descartar máscaras N95 após a utilização durante procedimentos que geram aerossolização (exemplo: intubação, extubação, aspiração, ressuscitação cardiopulmonar, ventilação não invasiva e broncoscopia) ou na presença de contaminação por sangue ou fluidos corpóreos;

f. Reservar uma mesma sala cirúrgica com o mesmo aparelho de anestesia para todos os pacientes com COVID-19. Recomenda-se um intervalo entre cirurgias de pelo menos uma hora;

g. Cobrir carro de anestesia com plástico, reduzindo assim, o contato com secreções do paciente. Após uso desse aparelho, proceder sua desinfecção e trocar circuito, filtros e cal sodada;

h. Evitar suporte não invasivo de vias aéreas com pressão positiva (exemplo: máscara de Venturi), pelo potencial favorecimento de aerossolização do vírus;

i. Os materiais reprocessáveis que entraram em contato com as vias aéreas, ou, com risco de contaminação pelo COVID-19, deverão ser transportadas em embalagem plástica fechada hermeticamente, a fim de garantir o transporte seguro do material potencialmente contaminado, conforme POP 001.

6. AÇÕES EM CASO DE NÃO CONFORMIDADE (EVENTO ADVERSO)

a. Uso de adornos (alianças, anéis, pulseiras, relógio, colares, brincos, piercings expostos, toucas de tecido, crachás pendurados por cordão e etc). Devem ser retirados durante toda

Tipo do Documento	PROCEDIMENTO OPERACIONAL PADRÃO	POP.COMISSÃO DE ENF NO ENFRENTAMENTO AO COVID-19 Página 3/7	
Título do Documento	ATENDIMENTO DO PACIENTE CIRÚRGICO COM SUSPEITA OU INFECÇÃO CONFIRMADA PELO COVID-19	Emissão: 02/04/2020 Versão: 1	Próxima revisão: 02/04/2021

assistência ao paciente;

b. Utilização da máscara N95 por diversos turnos de trabalho deve ser desencorajada em casos de doenças transmissíveis, uma vez que o profissional ao tocar neste EPI diversas vezes, pode ocasionar a autocontaminação;

7. FLUXOGRAMA

Figura 1: Fluxograma: ATENDIMENTO DO PACIENTE CIRÚRGICO COM SUSPEITA OU INFECÇÃO CONFIRMADA PELO COVID-19

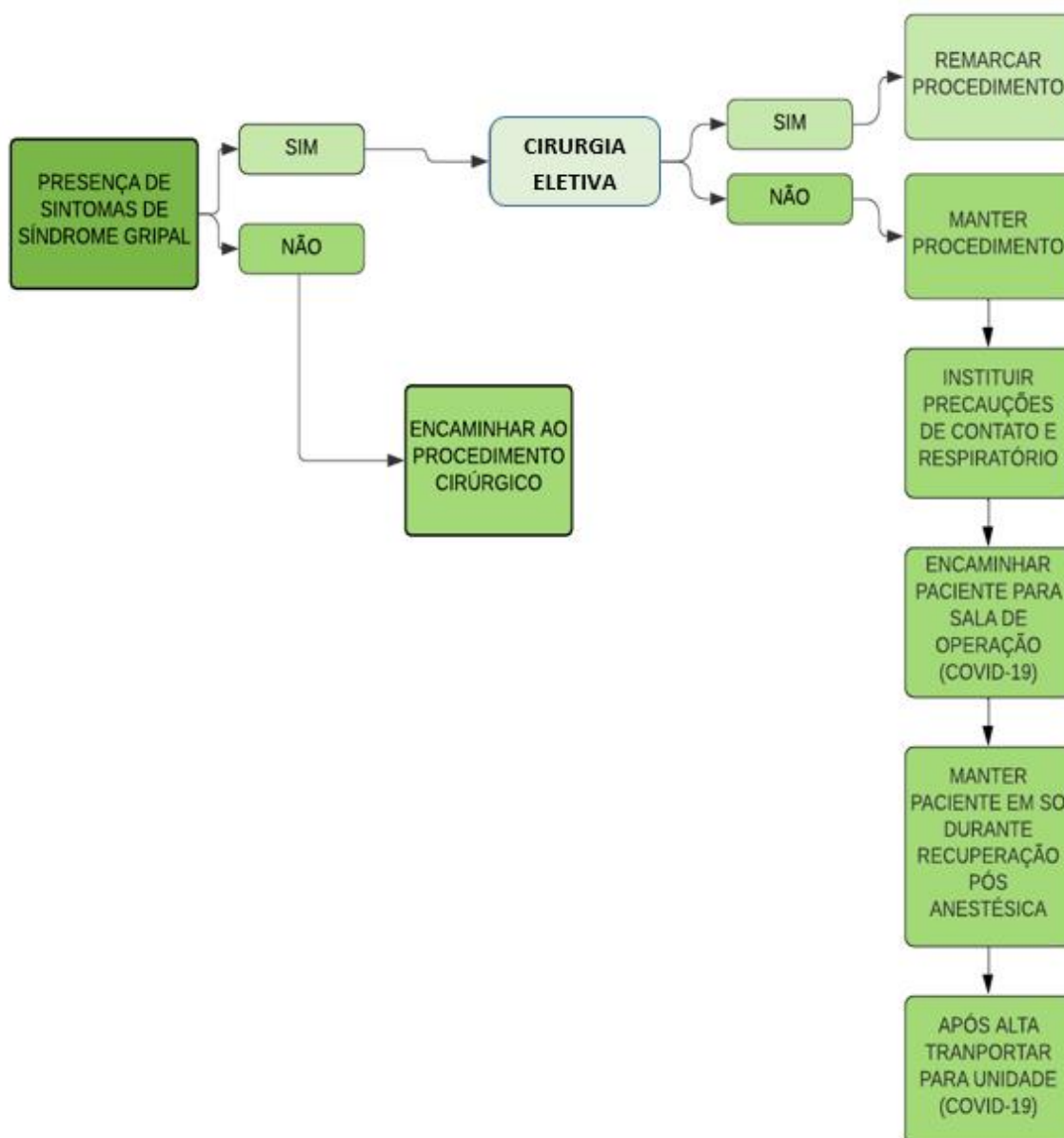



Tipo do Documento	PROCEDIMENTO OPERACIONAL PADRÃO	POP.COMISSÃO DE ENF NO ENFRENTAMENTO AO COVID-19 Página 4/7	
Título do Documento	ATENDIMENTO DO PACIENTE CIRÚRGICO COM SUSPEITA OU INFECÇÃO CONFIRMADA PELO COVID-19	Emissão: 02/04/2020 Versão: 1	Próxima revisão: 02/04/2021

8. REFERÊNCIAS

ASSOCIAÇÃO BRASILEIRA DE ENFERMEIROS DE CENTRO CIRÚRGICO, RECUPERAÇÃO ANESTÉSICA E CENTRO DE MATERIAL E ESTERILIZAÇÃO. **Recomendações Relacionadas ao Fluxo de Atendimento para Pacientes com Suspeita ou Infecção Confirmada Pelo COVID-19 em Procedimentos Cirúrgicos ou Endoscópicos**. 1 ed. [S.l.]: 1, 2020. 11 p. Disponível em: http://sobecc.org.br/arquivos/RECOMENDACOES_COVID_-19_SOBECC_MARCO_20201.pdf. Acesso em: 30 mar. 2020;

BRASIL. Ministério da Saúde. Agência Nacional de Vigilância Sanitária. Nota Técnica nº01/2018: **Orientações Gerais para Higiene das Mãos em Serviços de Saúde**, GVIMS/GGTES/ANVISA Brasília 01 de agosto de 2018. Disponível em: <portal.anvisa.gov.br/documents/NOTA+TÉCNICA+Nº01-2018+GVIMS-GGTES-ANVISA.pdf>. Acesso 30 mar.2020;

BRASIL. Ministério da Saúde. Agência Nacional de Vigilância Sanitária. Resolução - RDC Nº 222, de 28 de março de 2018. Brasília; 2018, ed. 61, seção 1, p 76.



Tipo do Documento	PROCEDIMENTO OPERACIONAL PADRÃO	POP.COMISSÃO DE ENF NO ENFRENTAMENTO AO COVID-19 Página 5/7	
Título do Documento	ATENDIMENTO DO PACIENTE CIRÚRGICO COM SUSPEITA OU INFECÇÃO CONFIRMADA PELO COVID-19	Emissão: 02/04/2020	Próxima revisão: 02/04/2021
		Versão: 1	

9. HISTÓRICO DE REVISÃO

VERSÃO	DATA	RESPONSÁVEL PELA ELABORAÇÃO	DESCRIÇÃO DA ATUALIZAÇÃO
1	02/04/2020	Cláudia Porto Sarmiento Porto de Melo (Elaboração) Danielle Coutinho de Souza Lins Machado (Elaboração) Danielly Acioli Galvão de Souza (Elaboração) Newton de Barros Melo Neto (Elaboração)	Institui o Procedimento Operacional Padrão Atendimento do paciente cirúrgico com suspeita ou infecção pelo COVID-19



Tipo do Documento	PROCEDIMENTO OPERACIONAL PADRÃO	POP.COMISSÃO DE ENF NO ENFRENTAMENTO AO COVID-19 Página 6/7	
Título do Documento	ATENDIMENTO DO PACIENTE CIRÚRGICO COM SUSPEITA OU INFECÇÃO CONFIRMADA PELO COVID-19	Emissão: 02/04/2020 Versão: 1	Próxima revisão: 02/04/2021

Elaboração: Cláudia Porto Sarmento Porto de Melo Enfermeira Assistencial Danielle Coutinho de Souza Lins Machado Enfermeira Assistencial Danielly Acioli Galvão de Souza Enfermeira Assistencial Newton de Barros Melo Neto Enfermeiro Assistencial	Data: 02/04/2020
Análise: Darlan dos Santos Damásio Silva Coordenador da Comissão de Planejamento dos protocolos Assistenciais de Enfermagem no Enfrentamento ao COVID-19	Data: 03/04/2020
Validação: Joyce Letice Barros Gomes Serviço de Controle de Infecção Relacionados à Assistência à Saúde/SCIRAS Tereza Carolina Santos Cavalcante Serviço de Controle de Infecção Relacionados à Assistência à Saúde/SCIRAS	Data: 04/04/2020 Data: 04/04/2020



Tipo do Documento	PROCEDIMENTO OPERACIONAL PADRÃO	POP.COMISSÃO DE ENF NO ENFRENTAMENTO AO COVID-19 Página 7/7	
Título do Documento	ATENDIMENTO DO PACIENTE CIRÚRGICO COM SUSPEITA OU INFECÇÃO CONFIRMADA PELO COVID-19	Emissão: 02/04/2020	Próxima revisão: 02/04/2021
		Versão: 1	

Celina de Azevedo Dias Chefe do Setor de Gestão da Qualidade e Vigilância em Saúde/SGQVS	Data: 04/04/2020
Aprovação: Vilma Queiroz Siqueira Chefe Interina da Divisão de Enfermagem	Data: 04/04/2020

Permitida a reprodução parcial ou total, desde que indicada a fonte