

Tipo do Documento	PROCEDIMENTO OPERACIONAL PADRÃO	POP. COMISSÃO DE ENF NO ENFRENTAMENTO AO COVID-19 - 007 - Página 1/9	
Título do Documento	ATENDIMENTO À PACIENTES SUSPEITOS E CONFIRMADOS COM COVID-19 NO PRÉ-NATAL DE ALTO RISCO	Emissão:01/04/2020	Próxima revisão: 01/04/2021
		Versão: 1	

1. OBJETIVO(S)

Padronizar e minimizar o fluxo de atendimento ambulatorial no pré-natal de alto risco de gestantes com sintomas respiratórios agudos.

Adotar medidas para garantir que todos os casos suspeitos ou confirmados de infecção pelo novo coronavírus (SARS-CoV-2) ou com síndrome gripal sigam os procedimentos de higiene respiratória, etiqueta da tosse e higiene das mãos durante todo o período que permanecerem na unidade.

Garantir que pacientes com sintomas suspeitos de infecção pelo novo coronavírus (SARS-CoV-2) ou outra infecção respiratória não fiquem esperando atendimento entre outros pacientes.

2. RESPONSÁVEL

Profissionais da recepção, técnicos e auxiliares de enfermagem, enfermeiros e médicos.

3. MATERIAIS NECESSÁRIOS

- 3.1. Telefone para ligação externa
- 3.2. Impressos padronizados do hospital (check list de sintomático respiratório)
- 3.3. Água corrente, sabonete líquido, preparação alcoólica a 70% .
- 3.4. Máscara cirúrgica, luvas de procedimento, gorro.
- 3.5. Mesa e cadeira;
- 3.6 Computador;
- 3.7 Caneta esferográfica;
- 3.8 Mapa de vinculação da Rede Cegonha,
- 3.9 Cartão de marcação de consulta.

4. DESCRIÇÃO DO PROCEDIMENTO

- 4.1. As marcações para agendamento da enfermagem e consultas médicas no pré-natal de alto risco serão feitas por hora marcada evitando assim aglomerações
- 4.2. Será feito uma ligação telefônica no dia anterior à consulta/agendamento a cada gestante, orientando sobre os horários e questionando sobre sintomas respiratórios. Caso a gestante refira está com sintomas de gripe a consulta será reagendada para 14 dias (conforme disponibilidade de vagas).
- 4.3. Serão colocados informes na recepção com orientações referente a sintomas de síndrome

Tipo do Documento	PROCEDIMENTO OPERACIONAL PADRÃO	POP. COMISSÃO DE ENF NO ENFRENTAMENTO AO COVID-19 - 007 - Página 2/9	
Título do Documento	ATENDIMENTO À PACIENTES SUSPEITOS E CONFIRMADOS COM COVID-19 NO PRÉ-NATAL DE ALTO RISCO	Emissão: 01/04/2020 Versão: 1	Próxima revisão: 01/04/2021

gripal;

4.4. O pessoal da recepção do ambulatório de pré-natal irá perguntar às gestantes e seus acompanhantes sobre histórico de febre ou sintomas gripais (aplicar check list);

4.5. No caso de resposta negativa, a gestante será encaminhada a consulta de pré-natal de rotina;

4.6. No caso de resposta positiva será oferecida máscara as pacientes que confirmarem algum tipo de sintoma respiratório. Orientar os pacientes a adotar medidas de etiqueta respiratória. Encaminhar a gestante para a pré-triagem de sintomáticos respiratórios da maternidade.

5. RECOMENDAÇÕES

5.1. Todos os profissionais da recepção (recepcionista, auxiliares ou técnicos de enfermagem) deverão ser orientados a manter uma distância mínima de 1 metro do usuário e usar máscara cirúrgica;

5.2. A equipe médica da pré-triagem será responsável pela avaliação dos pacientes com sintomas respiratórios agudos;

5.3. As pacientes que tiverem exclusivamente causas obstétricas serão encaminhadas diretamente da pré-triagem do enfermeiro para a avaliação obstétrica da maternidade;

5.4. Deve-se reduzir ao máximo o tempo de espera da consulta pré-natal ;

5.5. O tempo da consulta deve ser o necessário para se prestar uma assistência pré-natal adequada, evitando prolongamento excessivos;

5.6. Higienizar todo o material utilizado a cada atendimento (ex. Higienizar com álcool 70% o sonar, fita métrica, termômetros, após cada consulta);

5.7. Promover a educação de pacienets e familiares para reconhecer precocemente sinais e sintomas de COVID-19, assim como sinais de gravidade;

5.8. É direito garantido por lei a presença de acompanhante no atendimento obstétrico. Contudo, deve-se discutir a possibilidade de apenas a gestante comparecer às consultas e aos exames de pré-natal para evitar aglomerações, durante o período da pandemia;

5.9. Em toda consulta reforçar as medidas de prevenção do COVID-19 e estimular o isolamento domiciliar nas situações, em que o paciente esteja com suspeita de COVID-19 ou que tenha tido contato recente com pessoa com suspeita da infecção;

5.10. No atendimento de gestantes com sintomas (suspeita ou confirmada) recomenda-se o uso de EPIs. É importante ressaltar que a equipe de saúde pode se tornar importante vetor do COVID-19 e, portanto, o uso de EPIs é essencial, não apenas para evitar a contaminação desse grupo de profissionais, mas também para evitar a contaminação de pacientes saudáveis, no caso as gestantes.



Tipo do Documento	PROCEDIMENTO OPERACIONAL PADRÃO	POP. COMISSÃO DE ENF NO ENFRENTAMENTO AO COVID-19 - 007 - Página 3/9	
Título do Documento	ATENDIMENTO À PACIENTES SUSPEITOS E CONFIRMADOS COM COVID-19 NO PRÉ-NATAL DE ALTO RISCO	Emissão:01/04/2020 Versão: 1	Próxima revisão: 01/04/2021

6. AÇÕES EM CASO DE NÃO CONFORMIDADE (EVENTO ADVERSO)

6.1 . Quando houver necessidade de internação a equipe do segundo andar da maternidade deverá ser previamente avisada do encaminhamento do paciente sintomático respiratória através do ramal 3882;

6.2. O maqueiro deverá ser acionado para transporte e a paciente encaminhada direto para a enfermaria 223 (isolamento respiratório), sem necessidade de passar pela triagem do 2º andar;

6.3. Em casos graves em que a paciente necessite de intubação, a mesma deverá ser encaminhada ao Centro Obstétrico e o anestesista deverá ser acionado. A paciente permanecerá isolada numa das salas até que se proceda a transferência da mesma;

6.4. Prezar o atendimento por equipe mínima;

6.5. Durante ocupação do CO ou descontaminação, outros procedimentos deverão ser realizados no Centro Cirúrgico.



Tipo do Documento	PROCEDIMENTO OPERACIONAL PADRÃO	POP. COMISSÃO DE ENF NO ENFRENTAMENTO AO COVID-19 - 007 - Página 4/9	
Título do Documento	ATENDIMENTO À PACIENTES SUSPEITOS E CONFIRMADOS COM COVID-19 NO PRÉ-NATAL DE ALTO RISCO	Emissão: 01/04/2020 Versão: 1	Próxima revisão: 01/04/2021

7. REFERÊNCIAS

Agência Nacional de Vigilância Sanitária. Nota técnica nº 04/2020 - GVIMS/GGTES/ANVISA – Orientações para serviços de Saúde: Medidas de prevenção e controle que devem ser adotadas durante a assistência aos casos suspeitos ou confirmados de infecção pelo novo coronavírus (SARS – CoV-2) 2020. Disponível em : <http://portal.anvisa.gov.br/documents/33852/271858/Nota+T%C3%A9cnica+n+04-2020+GVIMS-GGTES-ANVISA>

Ministério da Saúde. Nota técnica nº 06/2020- COSMU/CGCIV/DAPES/SAPS/MS- Atenção às gestantes no contexto da infecção SARS-COV-2. Disponível em: https://portaldeboaspraticas.iff.fiocruz.br/wp-content/uploads/2020/03/SEI_MS-0014128689-Nota-Te%CC%81cnica.pdf.

8. ANEXOS

Anexo A – Medidas de etiqueta respiratória

Anexo B Check list de sintomático respiratório para COVID-19

Anexo C- Figura 1: Fluxograma de atendimento à pacientes suspeitos e confirmados com COVID-19 no pré-natal de Alto Risco.



Tipo do Documento	PROCEDIMENTO OPERACIONAL PADRÃO	POP. COMISSÃO DE ENF NO ENFRENTAMENTO AO COVID-19 - 007 - Página 5/9	
Título do Documento	ATENDIMENTO À PACIENTES SUSPEITOS E CONFIRMADOS COM COVID-19 NO PRÉ-NATAL DE ALTO RISCO	Emissão: 01/04/2020 Versão: 1	Próxima revisão: 01/04/2021

ANEXO A - Medidas de Etiqueta Respiratória

Orientar os pacientes a adotar as medidas de etiqueta respiratória:

- Se tossir ou espirrar, cobrir o nariz e a boca com cotovelo flexionado ou lenço de papel;
- Utilizar lenço descartável para higiene nasal (descartar imediatamente após o uso e realizar a higiene das mãos);
- Evitar tocar mucosas de olhos, nariz e boca;
- Realizar a higiene das mãos.
- Prover lenço descartável para higiene nasal na sala de espera. Prover lixeira com acionamento por pedal para o descarte de lenços de papel.
- Prover dispensadores com preparações alcoólicas para a higiene das mãos (sob as formas gel ou solução a 70%) nas salas de espera e estimular a higiene das mãos após contato com secreções respiratórias.
- Prover condições para higiene simples das mãos: lavatório/pia com dispensador de sabonete líquido, suporte para papel toalha, papel toalha, lixeira com tampa e abertura sem contato manual.
- Manter os ambientes ventilados.
- Eliminar ou restringir o uso de itens compartilhados por pacientes como canetas, pranchetas e telefones.
- Realizar a limpeza e desinfecção das superfícies do consultório e de outros ambientes utilizados pelo paciente.
- Realizar a limpeza e desinfecção de equipamentos e produtos para saúde que tenham sido utilizados na assistência ao paciente.



Tipo do Documento	PROCEDIMENTO OPERACIONAL PADRÃO	POP. COMISSÃO DE ENF NO ENFRENTAMENTO AO COVID-19 - 007 - Página 6/9	
Título do Documento	ATENDIMENTO À PACIENTES SUSPEITOS E CONFIRMADOS COM COVID-19 NO PRÉ-NATAL DE ALTO RISCO	Emissão: 01/04/2020 Versão: 1	Próxima revisão: 01/04/2021

ANEXO B



Questionário de avaliação de sintomáticos respiratórios COVID-19 (Ambulatório de Pré-Natal)

Nome: _____

Idade: _____

1 - Está apresentando algum sintoma respiratório? () Sim () Não

Se sim, qual (is)?

() Tosse () Dor de garganta () Falta de ar () Esforço ou desconforto respiratório

2 – Apresentou ou apresenta febre

() Sim. Descreva

() Não

3- Reside com alguém que está com suspeita ou confirmação do COVID-19?

() Sim () Não

4 - Possui alguma comorbidade? () Sim () Não

Se sim, qual (is)? _____

É profissional da área da saúde? () Sim () Não

Assinatura: _____

Tipo do Documento	PROCEDIMENTO OPERACIONAL PADRÃO	POP. COMISSÃO DE ENF NO ENFRENTAMENTO AO COVID-19 - 007 - Página 7/9	
Título do Documento	ATENDIMENTO À PACIENTES SUSPEITOS E CONFIRMADOS COM COVID-19 NO PRÉ-NATAL DE ALTO RISCO	Emissão: 01/04/2020	Próxima revisão: 01/04/2021
		Versão: 1	

Figura 1: Fluxograma de atendimento à pacientes suspeitos e confirmados com COVID-19 no pré-natal de Alto Risco.

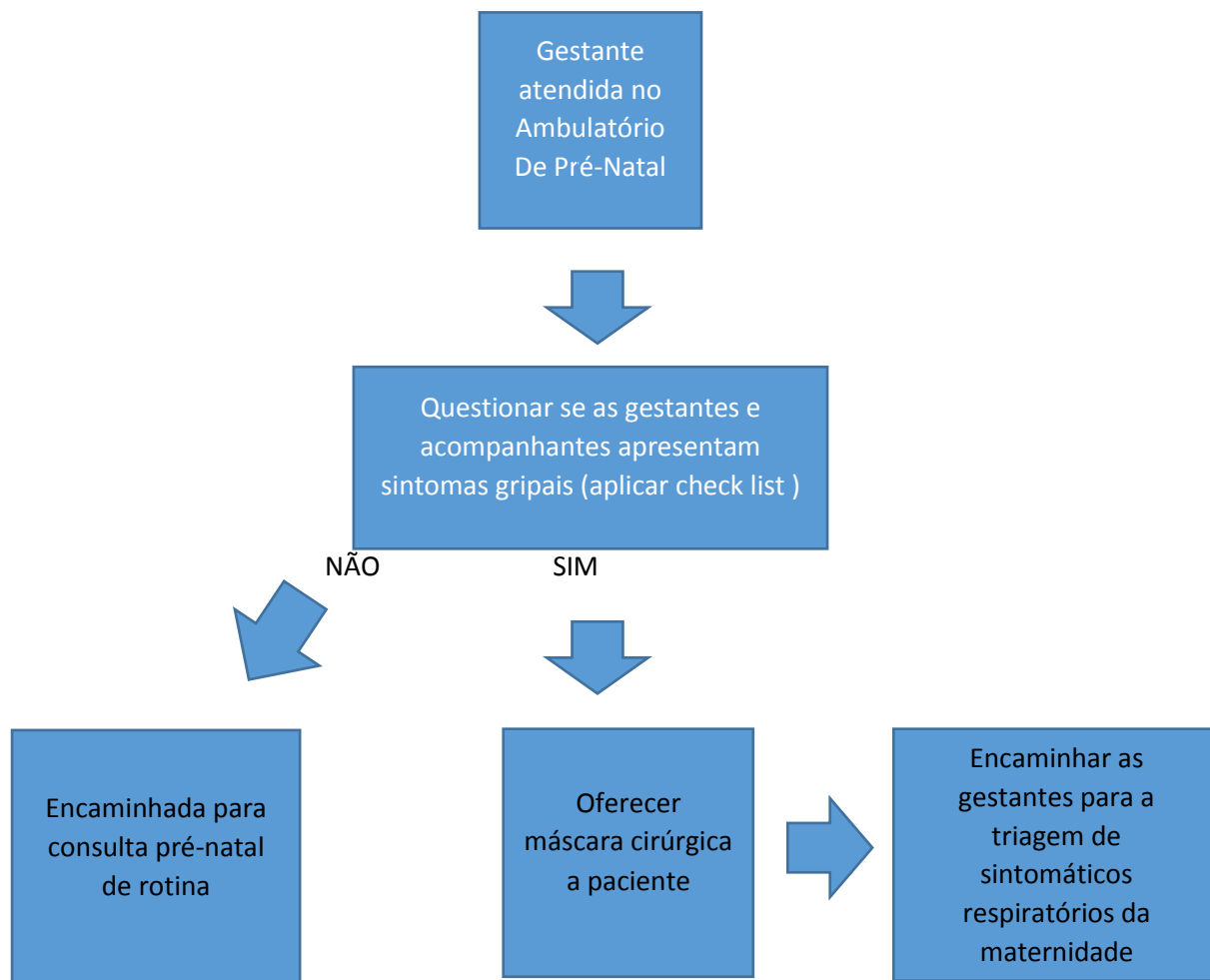



Tipo do Documento	PROCEDIMENTO OPERACIONAL PADRÃO	POP. COMISSÃO DE ENF NO ENFRENTAMENTO AO COVID-19 - 007 - Página 8/9	
Título do Documento	ATENDIMENTO À PACIENTES SUSPEITOS E CONFIRMADOS COM COVID-19 NO PRÉ-NATAL DE ALTO RISCO	Emissão:01/04/2020 Versão: 1	Próxima revisão: 01/04/2021

9. HISTÓRICO DE REVISÃO

VERSÃO	DATA	ELABORAÇÃO/REVISÃO	DESCRIÇÃO DA ATUALIZAÇÃO
1	01/04/2020	Eli Borges de Freitas Silva (Elaboração)	Institui o Procedimento Operacional Padrão: Atendimento à pacientes suspeitos e confirmados com COVID-19 no pré-natal de Alto Risco



Tipo do Documento	PROCEDIMENTO OPERACIONAL PADRÃO	POP. COMISSÃO DE ENF NO ENFRENTAMENTO AO COVID-19 - 007 - Página 9/9	
Título do Documento	ATENDIMENTO À PACIENTES SUSPEITOS E CONFIRMADOS COM COVID-19 NO PRÉ-NATAL DE ALTO RISCO	Emissão: 01/04/2020 Versão: 1	Próxima revisão: 01/04/2021

<p>Elaboração:</p> <p>Eli Borges de Freitas Silva Enfermeira</p>	Data: 01/04/2020
<p>Análise:</p> <p>Darlan dos Santos Damásio Silva Coordenador da Comissão de Planejamento dos protocolos Assistenciais de Enfermagem no Enfrentamento ao COVID-19</p>	Data: 02/04/2020
<p>Validação:</p> <p>Joyce Letice Barros Gomes Serviço de Controle de Infecção Relacionados à Assistência à Saúde/SCIRAS</p> <p>Tereza Carolina Santos Cavalcante Serviço de Controle de Infecção Relacionados à Assistência à Saúde/SCIRAS</p> <p>Celina de Azevedo Dias Chefe do Setor de Gestão da Qualidade e Vigilância em Saúde/SGQVS</p>	Data: 02/04/2020 Data: 02/04/2020 Data: 03/04/2020
<p>Aprovação:</p> <p>Vilma Queiroz Siqueira Chefe da Divisão de Enfermagem</p>	Data: 03/04/2020