

# PLANO ANUAL DE COMPRAS

PAC EBSE RH – 2025  
HUPAA-UFAL

EBSERH – EMPRESA BRASILEIRA DE SERVIÇOS  
HOSPITALARES  
HOSPITAL UNIVERSITÁRIO PROFESSOR ALBERTO ANTUNES

**PLANO ANUAL DE COMPRAS**  
**PAC EBSEH – 2025**  
**HUPAA-UFAL**

Aprovado pela Diretoria Executiva da Ebserh, na 654ª Reunião ordinária, de 17 de dezembro de 2024.

(Resolução nº 1130/2024 – DIREX/Ebserh, de 17 de dezembro de 2024).

Aprovado pelo Colegiado Executivo do Hospital Universitário Professor Alberto Antunes – HUPAA-UFAL/EBSEH, na Reunião Extraordinária, de 31 de dezembro de 2024.

(Resolução nº 20/2024 – COLEX/Hupaa-Ufal/Ebserh, de 31 de dezembro de 2024).

Maceió, 31/12/2024

### Histórico do Documento

<b>Versão</b>	<b>Aprovação</b>	<b>Reunião de Diretoria/Colegiado Executivo</b>
<b>01</b>	17/12/2024	654ª Reunião ordinária da Diretoria Executiva da Ebserh
02	31/12/2024	Reunião Extraordinária do Colegiado Executivo do HUPAA-UFAL

## 1. IDENTIFICAÇÃO GERAL DA EMPRESA

EMPRESA PÚBLICA: EMPRESA BRASILEIRA DE SERVIÇOS HOSPITALARES - EBSEH	
CNPJ:	15.126.437/0001-43
NIRE:	5350000473-4
Sede:	Brasília/DF
Tipo de estatal:	Empresa Pública Dependente
Acionista controlador:	União
Tipo societário:	não definido
Tipo de capital:	fechado
Abrangência de atuação:	nacional
Setor de atuação:	Saúde e Educação
Presidente:	Ademar Arthur Chioro dos Reis <a href="mailto:arthur.chioro@ebserh.gov.br">arthur.chioro@ebserh.gov.br</a>

### 1.1 Instâncias Estatutárias

CONSELHO DE ADMINISTRAÇÃO DA EMPRESA BRASILEIRA DE SERVIÇOS HOSPITALARES - EBSEH		
REPRESENTANTES	CONSELHEIROS	CPF
Presidente do Conselho de Administração - EBSEH	Djaci Vieira de Sousa	***.796.001-**
Presidente da EBSEH	Ademar Arthur Chioro	***.678.377-**
Ministério da Educação	Djaci Vieira de Sousa	***.796.001-**
Ministério da Educação	Adalton Rocha de Matos	***.134.025-**
Ministério da Saúde	Helvécio Miranda Magalhães Junior	***.966.446-**
Ministério da Saúde	Milton de Arruda Martins	***.577.808-**
Ministério da Gestão e da Inovação em Serviços Públicos	Maria Aparecida Chagas Ferreira	***.335.691-**
Associação Nacional dos Dirigentes das Instituições Federais de Ensino Superior (Andifes)	Natalino Salgado Filho	***.954.943-**
Empregados da EBSEH	Alailson Rocha Santana	***.971.435-**

<b>CONSELHO FISCAL DA EBSEH</b>		
<b>REPRESENTANTES</b>	<b>CONSELHEIROS</b>	<b>CPF</b>
Presidente do Conselho Fiscal – Ministério da Educação (titular)	José de Castro Barreto Junior	***.217.314-**
Ministério da Educação (suplente)	Márcio Aquino Terra	***.628.481-**
Secretaria do Tesouro Nacional/Ministério da Fazenda (titular)	Sérgio Alonso da Costa	***.567.738-**
STN/MF (suplente)	Artur Henrique da Silva Santos	***.305.877-**
Ministério da Saúde (titular)	Francisco José D'ângelo Pinto	***.474.367-**

<b>CONSELHO CONSULTIVO DA EBSEH</b>		
<b>REPRESENTANTES</b>	<b>CONSELHEIROS</b>	<b>CPF</b>
Ex-Presidente (2012-2015)	José Rubens Rebelatto	***.117.688-**
Ex -Presidente (2015-2016)	Newton Lima Neto	***.524.428-**
Ex -Presidente (2019-2024)	Oswaldo de Jesus Ferreira	***430-927-**

<b>DIRETORIA EXECUTIVA DA EBSEH</b>		
<b>REPRESENTANTES</b>	<b>MEMBROS</b>	<b>CPF</b>
Presidente da EBSEH	Ademar Arthur Chioro dos Reis	***.678.377-**
Vice-Presidente da EBSEH	Daniel Gomes Monteiro Beltrammi	***.612.298-**
Diretora de Administração e Infraestrutura	Odete Carmen Gialdi	***.051.840-**
Diretora de Atenção à Saúde	Lumena Almeida Castro Furtado	***.260.031-**
Diretora de Ensino, Pesquisa e Inovação	Cristiane Carvalho Santos Melo	***.241.835-**
Diretora de Gestão de Pessoas	Luciana de Gouveia Viana	***.869.746-**
Diretora de Orçamento e Finanças	Márcia Suzanna Dutra de Abreu Borges da Fonsêca	***.188.814-**
Diretor de Tecnologia da informação	Giliate Cardoso Coelho Neto	***.359.534-**

<b>COMITÊ DE AUDITORIA DA EBSERH</b>		
<b>REPRESENTANTES</b>	<b>MEMBROS</b>	<b>CPF</b>
Presidente do Comitê de Auditoria – membro especialista em Contabilidade Societária	Lúcio Carlos de Pinho Filho	***.979.817-**
	Rosângela Costa Suffert	***.832.670-**

<b>COMITÊ DE PESSOAS, ELEGIBILIDADE, SUCESSÃO E REMUNERAÇÃO DA EBSERH</b>		
<b>REPRESENTANTES</b>	<b>MEMBROS</b>	<b>CPF</b>
	Ademar Arthur Chioro dos Reis	***.678.377-**
	Lúcio Carlos de Pinho Filho	***.979.817-**
	Luiz Fernando Beskow	***.230.510-**

<b>COLEGIADO EXECUTIVO DO HUPAA-UFAL/EBSERH</b>		
<b>REPRESENTANTES</b>	<b>MEMBROS</b>	<b>CPF</b>
Superintendente	Célio Fernando de Sousa Rodrigues	***.060.084-**
Gerente Administrativo	Anderson de Barros Dantas	
Gerente de Atenção à Saúde	Elisângela Cristina Albuquerque de Sousa	***.203.434-**
Gerente de Ensino e Pesquisa	Amauri da Silva Barros	***.390.064-**

# SUMÁRIO

<b>INTRODUÇÃO</b> .....	10
<b>Missão, Visão e Valores</b> .....	14
<b>Plano de Negócio</b> .....	15
<b>FONTES DE FINANCIAMENTO</b> .....	16
<b>COMPRAS CENTRALIZADAS E REGIONALIZADAS</b> .....	19
<b>RISCOS, OPORTUNIDADES E PERPECTIVAS</b> .....	21
<b>Gestão de Riscos</b> .....	21
<b>Controle Interno e Externo</b> .....	22
<b>Integridade Pública</b> .....	23
<b>PLANO ANUAL DE COMPRAS - PAC Ebserh 2025</b> .....	24
<b>Estrutura do PAC</b> .....	24
<b>Planejamento PAC Ebserh - 2025</b> .....	25
<b>CONSIDERAÇÕES FINAIS</b> .....	26
<b>Referências Bibliográficas:</b> .....	27
<b>Anexo I – Quadro Resumo da Indicação de Créditos no AOC 2025 – Fase P0 por Objeto do PAC Compras 2025</b> .....	29
<b>ANEXO II – HUPAA-UFAL – EQUIPAMENTO MÉDICO-HOSPITALAR</b> .....	34
<b>ANEXO III – HUPAA-UFAL – MOBILIÁRIO</b> .....	37
<b>ANEXO IV – HUPAA-UFAL – TI</b> .....	39
<b>ANEXO V – HUPAA-UFAL – OUTROS</b> .....	40
<b>ANEXO VI – HUPAA-UFAL – Acessórios Médicos, Tensiômetros, Eletrocardiógrafo, entre outros</b> .....	43
<b>ANEXO VII – HUPAA-UFAL – Acessórios para Eletrocirurgia e Eletroprocedimentos</b> .....	44
<b>ANEXO VIII – HUPAA-UFAL – Acessórios para Gasoterapia</b> .....	45
<b>ANEXO IX – HUPAA-UFAL – Acessórios para Monitores Multiparamétricos</b> .....	48
<b>ANEXO X – HUPAA-UFAL – Materiais para Nefrologia</b> .....	49
<b>ANEXO XI – HUPAA-UFAL – Materiais para Banco de Sangue</b> .....	50
<b>ANEXO XII – HUPAA-UFAL – Materiais Hospitalares de Uso Geral</b> .....	51
<b>ANEXO XIII – HUPAA-UFAL – Materiais de Laboratório Análises Clínicas</b> .....	54
<b>ANEXO XIV – HUPAA-UFAL – Lentes e Materiais para Oftalmologia</b> .....	58
<b>ANEXO XV – HUPAA-UFAL – Instrumentais Cirúrgicos (Caixa e Vídeo)</b> .....	61
<b>ANEXO XVI – HUPAA-UFAL – Fitas de Glicemia (com Comodato)</b> .....	64

<b>ANEXO XVII – HUPAA-UFAL – Fios Cirúrgicos .....</b>	<b>65</b>
<b>ANEXO XVIII – HUPAA-UFAL – Filtros, Insumos para Equipamentos Hospitalares e Osmose .....</b>	<b>68</b>
<b>ANEXO XIX – HUPAA-UFAL – Equipos e Seringas de Bombas (com Comodato) .....</b>	<b>70</b>
<b>ANEXO XX – HUPAA-UFAL – Equipos e Catéteres .....</b>	<b>71</b>
<b>ANEXO XXI – HUPAA-UFAL – EPIs .....</b>	<b>74</b>
<b>ANEXO XXII – HUPAA-UFAL – Drenos e Cânulas .....</b>	<b>76</b>
<b>ANEXO XXIII – HUPAA-UFAL – Material para Braquiterapia - Radioterapia .....</b>	<b>79</b>
<b>ANEXO XXIV – HUPAA-UFAL – Bolsas de Colostomia, Curativos e Adjuvantes.....</b>	<b>80</b>
<b>ANEXO XXV – HUPAA-UFAL – Agentes Diagnósticos .....</b>	<b>83</b>
<b>ANEXO XXVI – HUPAA-UFAL – Acessórios para Ventilação Mecânica.....</b>	<b>90</b>
<b>ANEXO XXVII – HUPAA-UFAL – Acessórios para Oxímetros e Cardioversores.....</b>	<b>92</b>
<b>ANEXO XXVIII – HUPAA-UFAL – Materiais para Laboratório de Anatomia Patológica .....</b>	<b>93</b>
<b>ANEXO XXIX – HUPAA-UFAL – Materiais para Diagnóstico e Imagem .....</b>	<b>94</b>
<b>ANEXO XXX – HUPAA-UFAL – Materiais para Odontologia .....</b>	<b>95</b>
<b>ANEXO XXXI – HUPAA-UFAL – Materiais Respiratórios, UTI, CC, Anestesia e Outros .....</b>	<b>97</b>
<b>ANEXO XXXII – HUPAA-UFAL – Seringas e Agulhas .....</b>	<b>99</b>
<b>ANEXO XXXIII – HUPAA-UFAL – Telas e Hemostáticos.....</b>	<b>101</b>
<b>ANEXO XXXIV – HUPAA-UFAL – Tubos e Sondas.....</b>	<b>102</b>
<b>ANEXO XXXV – HUPAA-UFAL – OPME Cirurgia Geral e Plástica .....</b>	<b>106</b>
<b>ANEXO XXXVI – HUPAA-UFAL – OPME Neurocirurgia.....</b>	<b>107</b>
<b>ANEXO XXXVII – HUPAA-UFAL – OPME Urologia .....</b>	<b>108</b>
<b>ANEXO XXXVIII – HUPAA-UFAL – Água Mineral .....</b>	<b>109</b>
<b>ANEXO XXXIX – HUPAA-UFAL – Materiais Diversos (Expediente, Organização, entre outros) .....</b>	<b>110</b>
<b>ANEXO XL – HUPAA-UFAL – Saneantes, Antissépticos e Materiais para CME .....</b>	<b>116</b>
<b>ANEXO XLI – HUPAA-UFAL – Insumos e Acessórios para TIC.....</b>	<b>119</b>
<b>ANEXO XLII – HUPAA-UFAL – Materiais para Hotelaria Hospitalar .....</b>	<b>120</b>
<b>ANEXO XLIII – HUPAA-UFAL – Papéis para Exames Médicos e Outros Insumos para EMH.....</b>	<b>122</b>
<b>ANEXO XLIV – HUPAA-UFAL – Anti-inflamatórios, Analgésicos e Antitérmicos .....</b>	<b>123</b>
<b>ANEXO XLV – HUPAA-UFAL – Antimicrobianos .....</b>	<b>125</b>
<b>ANEXO XLVI – HUPAA-UFAL – Antineoplásicos e Citostáticos.....</b>	<b>129</b>
<b>ANEXO XLVII – HUPAA-UFAL – Aparelho digestório, Metabolismo, Vitaminas e Suplementos .....</b>	<b>132</b>
<b>ANEXO XLVIII – HUPAA-UFAL – Aparelho respiratório .....</b>	<b>134</b>
<b>ANEXO XLIX – HUPAA-UFAL – Cardiovasculares .....</b>	<b>135</b>
<b>ANEXO L – HUPAA-UFAL – Contrastes Radiológicos .....</b>	<b>138</b>

<b>ANEXO LI – HUPAA-UFAL – Dermatológicos.....</b>	<b>139</b>
<b>ANEXO LII – HUPAA-UFAL – Fórmulas Nutricionais e Insumos para Sondário e Lactários ..</b>	<b>140</b>
<b>ANEXO LIII – HUPAA-UFAL – Hormônios e Análogos .....</b>	<b>141</b>
<b>ANEXO LIV – HUPAA-UFAL – Imunoterapia e Alergia .....</b>	<b>142</b>
<b>ANEXO LV – HUPAA-UFAL – Medicamentos Controlados e Anestésicos .....</b>	<b>143</b>
<b>ANEXO LVI – HUPAA-UFAL – Oftalmologia.....</b>	<b>145</b>
<b>ANEXO LVII – HUPAA-UFAL – Radiofármacos.....</b>	<b>146</b>
<b>ANEXO LVIII – HUPAA-UFAL – Sangue e Hemato .....</b>	<b>147</b>
<b>ANEXO LIX – HUPAA-UFAL – Sistema Nervoso.....</b>	<b>148</b>
<b>ANEXO LX – HUPAA-UFAL – Soros e Soluções de Grande Volume .....</b>	<b>150</b>
<b>ANEXO LXI – HUPAA-UFAL – Medicamentos Diversos.....</b>	<b>152</b>
<b>ANEXO LXII – HUPAA-UFAL – Gases Medicinais .....</b>	<b>154</b>
<b>ANEXO 1 – Sede – MEDICAMENTOS .....</b>	<b>156</b>
<b>ANEXO 2 – Sede – MATERIAL HOSPITALAR.....</b>	<b>157</b>
<b>ANEXO 3 – Sede – OPME.....</b>	<b>159</b>
<b>ANEXO 4 – Sede – ACESSÓRIOS .....</b>	<b>160</b>
<b>ANEXO 5 – Sede – MATERIAL GERAL.....</b>	<b>161</b>
<b>ANEXO 6 – Sede – TI.....</b>	<b>162</b>
<b>ANEXO 7 – Sede – MOBILIÁRIO ADMINISTRATIVO .....</b>	<b>163</b>
<b>ANEXO 8 – Sede – LOGISTICA.....</b>	<b>164</b>
<b>ANEXO 9 – Sede – MOBILIARIO ASSISTENCIAL .....</b>	<b>165</b>
<b>ANEXO 10 – Sede – DIVERSOS.....</b>	<b>166</b>
<b>ANEXO 11 – Sede – EQUIPAMENTOS DE ENGENHARIA CLÍNICA .....</b>	<b>167</b>

## INTRODUÇÃO

A Empresa Brasileira de Serviços Hospitalares – Ebserh, é uma empresa pública vinculada ao Ministério da Educação (MEC), criada pela lei nº 12.550, de 15 de dezembro de 2011, com a finalidade de prestar serviços gratuitos de assistência médico-hospitalar, ambulatorial e de apoio diagnóstico e terapêutico à comunidade, assim como prestar às instituições públicas federais de ensino ou instituições congêneres serviços de apoio ao ensino, à pesquisa e à extensão, ao ensino-aprendizagem e à formação de pessoas no campo da saúde pública, com a observância da autonomia universitária, nos termos do art. 207 da Constituição Federal.

Com base na lei de criação da Ebserh, as competências da Estatal são:

- Administrar unidades hospitalares, bem como prestar serviços de assistência médico-hospitalar, ambulatorial e de apoio diagnóstico e terapêutico à comunidade, no âmbito do SUS;
- Prestar às Instituições Federais de Ensino Superior (Ifes) e a outras instituições congêneres serviços de apoio ao ensino, à pesquisa e à extensão, ao ensino-aprendizagem e à formação de pessoas no campo da saúde pública, mediante as condições fixadas no estatuto social;
- Apoiar a execução de planos de ensino e pesquisa de Ifes e de outras instituições congêneres, cuja vinculação com o campo da saúde pública ou com outros aspectos da sua atividade torne necessária essa cooperação, em especial na implementação das residências médica, multiprofissional e em área profissional da saúde, nas especialidades e regiões estratégicas para o SUS;
- Prestar serviços de apoio à geração do conhecimento em pesquisas básicas, clínicas e aplicadas nos HUFs e a outras instituições congêneres;
- Prestar serviços de apoio ao processo de gestão dos HUFs e a outras instituições congêneres, com implementação de sistema de gestão único com geração de indicadores quantitativos e qualitativos para o estabelecimento de metas; e
- Exercer outras atividades inerentes às suas finalidades, nos termos do seu estatuto social.

A partir da criação da Ebserh, a instituição passou a ser a responsável pela gestão de hospitais universitários federais. Entre as atribuições assumidas pela empresa, estão a coordenação e avaliação da execução das atividades dos hospitais; o apoio técnico à

elaboração de instrumentos de melhoria da gestão e a elaboração da matriz de distribuição de recursos para os hospitais

Atualmente são 45 Hospitais Universitários, incluídos os Complexos Hospitalares, conforme descrito abaixo:

**- Região Norte**

Complexo Hospitalar Universitário da Universidade Federal do Pará  
Hospital de Doenças Tropicais da Universidade Federal de Tocantins  
Hospital Universitário Getúlio Vargas da Universidade Federal do Amazonas  
Hospital Universitário da Universidade Federal do Amapá  
Hospital Universitário da Universidade Federal de Roraima

**- Região Nordeste**

Complexo Hospitalar da Universidade Federal do Ceará  
Hospital das Clínicas da Universidade Federal de Pernambuco  
Hospital Universitário da Universidade Federal do Maranhão  
Hospital Universitário da Universidade Federal do Piauí  
Hospital Universitário da Universidade Federal de Sergipe  
Hospital Universitário da Universidade Federal do Vale do São Francisco  
Hospital Universitário Alcides Carneiro da Universidade Federal de Campina Grande  
Hospital Universitário Júlio Bandeira da Universidade Federal de Campina Grande  
Hospital Universitário de Lagarto da Universidade Federal de Sergipe  
Hospital Universitário Lauro Wanderley da Universidade Federal da Paraíba  
Hospital Universitário Prof. Alberto Antunes da Universidade Federal de Alagoas  
Hospital Universitário Prof. Edgard Santos da Universidade Federal da Bahia  
Maternidade Climério de Oliveira da Universidade Federal da Bahia  
Hospital Universitário Ana Bezerra da Universidade Federal do Rio Grande do Norte  
Hospital Universitário Onofre Lopes da Universidade Federal do Rio Grande do Norte  
Maternidade Januário Cicco da Universidade Federal do Rio Grande do Norte

**- Região Centro Oeste**

Hospital das Clínicas da Universidade Federal do Goiás  
Universitário de Brasília da Universidade Federal de Brasília  
Hospital Universitário Júlio Muller da Universidade Federal do Mato Grosso  
Hospital Universitário Maria Aparecida Pedrossian da Universidade Federal do Mato Grosso do Sul  
Hospital Universitário da Universidade Federal de Grande Dourados

**- Região Sul**

Complexo Hospital de Clínicas da Universidade Federal do Paraná  
Hospital Escola da Universidade Federal de Pelotas  
Hospital Universitário da Universidade Federal do Rio Grande

Hospital Universitário da Universidade Federal de Santa Catarina  
Hospital Universitário de Santa Maria da Universidade Federal de Santa  
Maria

**- Região Sudeste**

Hospital das Clínicas da Universidade Federal de Minas Gerais  
Hospital das Clínicas da Universidade Federal do Triângulo Mineiro  
Hospital das Clínicas da Universidade Federal de Uberlândia  
Hospital Universitário da Universidade Federal de São Carlos  
Hospital Universitário da Universidade Federal de Juiz de Fora  
Hospital Universitário Antônio Pedro da Universidade Federal Fluminense  
Hospital Universitário Cassiano Antônio Moraes da Universidade Federal do  
Espírito Santo  
Hospital Universitário Gaffrée e Guinle da Universidade Federal do Estado  
do Rio de Janeiro  
Complexo Hospitalar da Universidade Federal do Rio de Janeiro

Os Hospitais Universitários Federais (HUFs) são importantes centros de formação de recursos humanos na área da saúde e prestam apoio ao ensino, à pesquisa e à extensão das instituições federais de ensino superior às quais estão vinculados.

Além disso, no campo da assistência à saúde, os hospitais universitários federais são centros de referência de média e alta complexidade para o Sistema Único de Saúde (SUS).

O Hospital Universitário Professor Alberto Antunes (HUPAA), integrante da Universidade Federal de Alagoas (UFAL), é uma instituição de apoio acadêmico de extrema relevância, registrado no Cadastro Nacional dos Estabelecimentos de Saúde (CNES) sob o número 2006197. Localizado no Bairro do Tabuleiro do Martins, em Maceió, sua razão social é Hospital Universitário Professor Alberto Antunes – Hupaa-Ufal/Ebserh.

O HUPAA, em consonância com o propósito da Rede Ebserh – "Saúde, ensino, pesquisa e inovação a serviço da vida e do SUS" –, atua para consolidar-se como um hospital de ensino de referência. Para isso, busca integrar-se à Ufal, com o objetivo de ampliar e qualificar cenários de prática e estimular a pesquisa em tecnologias e inovação em saúde, em linha com a visão de "Inovar e qualificar a assistência à saúde em alta complexidade, o ensino e a pesquisa de forma integrada com a universidade para o SUS em Alagoas". O HUPAA investe na excelência na assistência em alta complexidade, na formação de profissionais e na geração de conhecimento para o SUS em Alagoas, mantendo o foco na gestão eficiente de pessoas e processos, com sustentabilidade socioeconômico-ambiental.

O hospital opera inteiramente sob o Sistema Único de Saúde (SUS), oferecendo atendimento 100% SUS, o que o torna um pilar fundamental na assistência à saúde da

população de Maceió, do estado de Alagoas, sendo referência para a população da 1ª Macrorregião, composta por mais de 2 milhões de habitantes.

Com uma estrutura de saúde que abrange desde a atenção ambulatorial até procedimentos de média e alta complexidade, o HUPAA se destaca nas áreas de obstetrícia, UTI/UCI neonatal, cirurgia bariátrica, tratamento de Aids, oncologia, nefrologia, neurocirurgia, entre outras. Além disso, como hospital escola, desempenha um papel fundamental na formação e capacitação de recursos humanos na área da saúde, contribuindo para o fortalecimento do SUS em Alagoas.

Por ser referência em diversas especialidades, o HUPAA integra programas estratégicos, como a Rede Cegonha, que visa melhorar o atendimento às mulheres durante a gravidez, parto e pós-parto.

Diante desse contexto, o HUPAA desempenha um papel fundamental na garantia do acesso à saúde de qualidade para toda a população alagoana, ao mesmo tempo em que promove o ensino, a pesquisa e a inovação em saúde, contribuindo para o desenvolvimento socioeconômico da região e para o fortalecimento do sistema de saúde pública do país.

A criação da Empresa Brasileira de Serviços Hospitalares (Ebserh) integra um conjunto de medidas adotadas pelo Governo Federal para a reestruturação dos hospitais vinculados às instituições federais de ensino superior.

Quanto às instâncias estatutárias, a Ebserh conta com a Assembleia Geral, composta pela União, representada pela Procuradoria-Geral da Fazenda Nacional, nos termos do Decreto-Lei nº 147, de 3 de fevereiro de 1967, e os seguintes órgãos estatutários:

- Conselho de Administração (CA);
- Diretoria Executiva (DIREX);
- Conselho Fiscal (CF);
- Conselho Consultivo;
- Comitê de Auditoria (COAUD); e
- Comitê de Pessoas, Elegibilidade, Sucessão e Remuneração (CPESR). A administração é exercida pelo CA e pela DIREX, com base nas atribuições do Estatuto Social.

O Conselho de Administração - CA é órgão de deliberação estratégica e colegiada, composto por nove membros eleitos pela Assembleia Geral, sendo formado por três membros do Ministério da Educação, pelo Presidente da Empresa, um membro indicado pelo Ministério da Gestão e da Inovação em Serviços Públicos, dois membros indicados pelo Ministério da Saúde, um representante dos empregados e um membro indicado pela Associação Nacional dos Dirigentes das Ifes. Deve ser composto por, no mínimo, dois membros independentes.

A Diretoria Executiva - DIREX é o órgão gestor central de administração e representação, cabendo-lhe assegurar o funcionamento regular da Estatal, em conformidade com a orientação geral traçada pelo CA. É composta pelo Presidente e Vice-Presidente da Empresa e até cinco Diretores, todos eleitos pelo CA.

## Missão, Visão e Valores

A empresa tem como propósito "Saúde, ensino, pesquisa e inovação a serviço da vida e do SUS". E sua visão é "Consolidar-se como uma rede de hospitais universitários de excelência para o SUS." A partir das principais perspectivas da visão estratégica, foram definidos 5 (cinco) pilares estratégicos:

1. **Sociedade:** compreendendo o público dos usuários do Sistema Único de Saúde (SUS), além dos estudantes, residentes, docentes e pesquisadores da Rede.
2. **Responsabilidade Ambiental, Social e Governança:** que compreende a contribuição social da empresa, em especial sobre a ampliação da integração da Ebserh no SUS.
3. **Desenvolvimento Institucional:** que se refere ao aprimoramento dos processos internos da empresa frente aos desafios de promoção da atuação integrada dos hospitais em rede.
4. **Sustentabilidade Financeira:** que representa o compromisso com o equilíbrio entre receitas e despesas, mantendo a saúde financeira da empresa.
5. **Desenvolvimento do Trabalhador:** referindo-se ao compromisso de desenvolvimento da força de trabalho frente aos desafios estratégicos da empresa.

Figura 1: Pilares estratégicos da Rede Ebserh

Alinhados com todos os compromissos estratégicos dos pilares, foram propostos 24 (vinte e quatro) objetivos estratégicos, organizados em sete temas: Sociedade (Pesquisador), Sociedade (Usuário SUS), Sociedade (Estudante), Desenvolvimento do Trabalhador, Responsabilidade Ambiental, Social e Governança, Sustentabilidade Financeira e Desenvolvimento Institucional. A partir disso, construiu-se o Mapa Estratégico da Ebserh 2024-2028, o qual demonstra seus objetivos estratégicos, bem como direciona o Plano Anual de Compras (PAC) 2025 da Rede Ebserh.

# MAPA ESTRATÉGICO 2024-2028



Figura 2: Mapa estratégico Ebserh 2024-2028.

Essas definições exprimem a forma como a Ebserh se estrutura para ofertar os serviços de assistência à saúde, apoio à formação de recursos humanos, ao desenvolvimento e disseminação do conhecimento em saúde, ao ensino e à pesquisa nos Hospitais Universitários Federais (HUFs).

Outrossim, demonstram também como estão organizados internamente seus recursos para fazer a gestão de suas unidades; como se dá o relacionamento entre a Administração Central e as 45 unidades hospitalares, no que tange à responsabilidade pela tomada de decisão e à forma como a Rede se relaciona com os entes externos; e ainda, a estratégia que utiliza para otimizar o uso de seus ativos e direcionar seu crescimento.

## Plano de Negócio

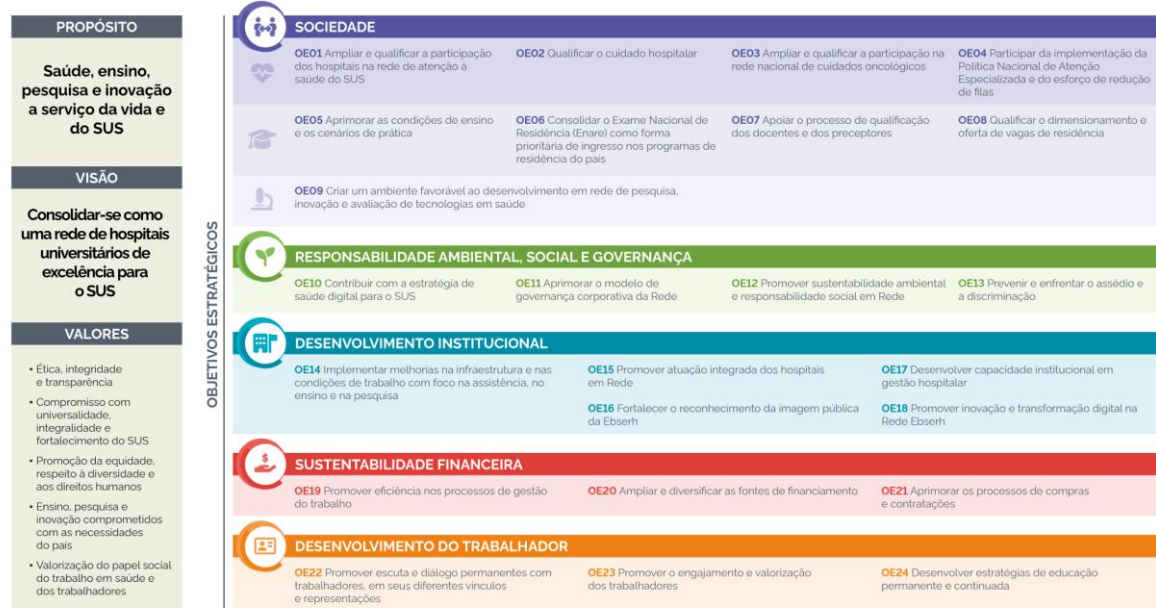
O Plano de Negócios da Rede Ebserh é um instrumento derivado da Estratégia de Longo Prazo, de caráter anual, que comunica aos interessados as prioridades em relação a projetos e metas. Além de contribuir para fortalecer a governança da Ebserh, o documento cumpre uma exigência prevista na Lei das Estatais (Lei nº 13.303/2016) (Brasil, 2016) e é utilizado nas avaliações do Indicador de Governança da Secretaria de Coordenação e Governança das Empresas Estatais do Ministério da Economia (IG-SEST).

O Plano de Negócios específico para o período de 2024 é um instrumento crucial para detalhar as estratégias, os esforços e recursos necessários, a expansão de serviços e a otimização de processos, alinhando-se com as demandas emergentes do setor de saúde e educação e as expectativas da sociedade em relação à oferta de serviços de qualidade.

Esse plano é um guia estruturado para a empresa, visto que promove uma gestão mais eficiente e orientada para resultados, a fim de consolidar a posição da Ebserh como referência no setor público de saúde no Brasil.

A Ebserh tem a possibilidade de atuar de maneira qualificada e propositiva nas áreas assistencial, tecnológica e científica, contribuindo com o desenvolvimento de políticas públicas. A Estatal é referência nacional em produção científica e tecnológica, com alto grau de atratividade para parcerias com a indústria, seja para desenvolvimento de protocolos, medicamentos, testes de equipamentos e disseminação de novas tecnologias; além do potencial de se ter ganhos de escala em ações coordenadas entre os HUFs, por meio de compras estratégicas, centralizadas e regionalizadas.

Salta à vista a oportunidade da empresa de ampliar cada vez mais sua capacidade de atuar em rede. No âmbito das compras estratégicas, cabe mencionar que as aquisições em escala favorecem a negociação com base em descontos sobre volume. Ademais, os HUF representam uma oportunidade prioritária para o setor produtivo oferecer artigos ao setor público e disseminar seus produtos para futuros clientes.

Isto posto, destacam-se ainda as principais oportunidades econômicas para o setor produtivo, quais são:

a. centralização das compras estratégicas com incremento de volume e participação em negociações com fornecedores nacionais, em condições mais vantajosas do que se fossem realizadas isoladamente; e,

b. atratividade para o estabelecimento de convênios, no sentido de fornecer auxílio na condução de pesquisas, testes e disseminação de novos produtos e tecnologias. Sob a ótica dos pacientes, destaca-se a responsabilidade social da Empresa como centro de excelência de referência na prestação de serviço assistencial e de ensino e pesquisa na rede pública.

## **FONTES DE FINANCIAMENTO**

Conforme estabelecido nos Artigos 1º e 2º da Lei nº 12.550, de 15 de dezembro de 2011, que criou a Ebserh, a Empresa possui patrimônio próprio vinculado ao MEC e capital social sob propriedade integral da União. Sob essas condições, o financiamento das atividades da empresa e dos hospitais universitários federais a ela vinculados é realizado por meio do orçamento da União, na forma prevista no Artigo 8º da mesma lei.

Assim, o orçamento destinado anualmente à Empresa é composto por três fontes de financiamento:

a. orçamento específico previsto nas Leis Orçamentárias Anuais (LOA), que faz parte do orçamento geral do MEC e consta no Volume V da LOA de cada exercício, alocado na Unidade Orçamentária (UO) da Ebserh (identificada com o código 26443);

b. demais aportes orçamentários do MEC destinados aos HUFs por previsão em LOA ou descentralização de créditos, que contemplam principalmente o financiamento da folha de servidores concursados pelas universidades que atuam nos hospitais e o financiamento de bolsas de residência médica e multiprofissional, além de outros aportes eventuais; e,

c. aportes orçamentários do MS descentralizados aos HUFs. Apesar de não serem vinculados ao ministério, os hospitais prestam serviços de atendimento à população no âmbito do SUS. Dessa forma, recebem recursos orçamentários e financeiros do MS por instrumento de contratualização ou outras subvenções.

De acordo com o Art. 7º do Estatuto Social da Empresa, suas receitas constituem de:

1. dotações que lhe forem consignadas no orçamento da União;

2. receitas decorrentes:

a) da prestação de serviços compreendidos em seu objeto;

b) da alienação de bens e direitos;

c) das aplicações financeiras que realizar;

d) dos direitos patrimoniais, tais como aluguéis, foros, dividendos e bonificações; e,

e) dos acordos e convênios que realizar com entidades nacionais e internacionais.

3. doações, legados, subvenções e outros recursos que lhe forem destinados por pessoas físicas ou jurídicas de direito público ou privado; e

4. rendas provenientes de outras fontes.

1.1 Acordo Organizativo de Compromissos (AOC): qualidade e eficiência

O Planejamento da Aplicação de Créditos Orçamentários dos HUFs da Rede Ebserh e o Acordo Organizativo de Compromissos (AOC) são importantes instrumentos de pactuação entre a Administração Central e os HUFs.

O Acordo de Objetivos e Compromissos (AOC) tem como objetivo estabelecer condições materiais e institucionais para que os hospitais universitários federais aprimorem suas atividades de ensino, pesquisa, inovação e extensão com qualidade e efetividade. Além disso, busca promover ações e serviços de saúde no âmbito do Sistema Único de Saúde (SUS), seguindo a Política de Planejamento da Aplicação de Créditos da Rede Ebserh e as disposições dos Decretos nº 7.082/2010 e nº 11.674.

Lançado em 2024, esse instrumento está fundamentado em um conjunto de dispositivos legais e programas estratégicos, como o Decreto nº 7.082/2010, que institui o Programa Nacional de Reestruturação dos Hospitais Universitários Federais (REHUF), e o Decreto nº 11.674/2023, que estabelece o Programa Nacional de Qualificação e Ampliação dos Serviços Prestados por Hospitais Universitários Federais no SUS (PRHOSUS). Também é regido pela Lei Federal nº 12.550/2011, que regulamenta a criação da Ebserh e define suas diretrizes. O AOC especifica o teto orçamentário de cada hospital e detalha os valores vinculados aos programas REHUF e PRHOSUS, sendo um compromisso pactuado entre a Administração Central da Ebserh e os Hospitais.

O planejamento do AOC é estruturado para atender às demandas prioritárias das unidades hospitalares e otimizar a utilização dos recursos orçamentários disponibilizados pela Lei Orçamentária Anual (LOA). Esse processo inicia-se com o levantamento das necessidades de cada unidade, consolidado pela Administração Central. As demandas são ordenadas por prioridade, validadas pelas áreas técnicas e formalizadas no planejamento anual. A pactuação final visa controlar os recursos financeiros às estratégias de ensino, pesquisa, assistência hospitalar e gestão, garantindo resultados e inovações importantes.

As mudanças na metodologia trouxeram benefícios, como maior eficiência na alocação de recursos, aprimoramento da gestão hospitalar e melhoria na qualidade da assistência, ensino e pesquisa. O AOC consolida-se como um instrumento essencial para fortalecer as políticas públicas de saúde e garantir a gestão eficiente dos hospitais universitários federais, promovendo resultados de impacto no SUS.



Figura 3: Modelo de Desdobramento da Estratégia da Rede Ebserh.

## COMPRAS CENTRALIZADAS E REGIONALIZADAS

A Exposição de Motivos (EM) do Projeto de Lei nº 1.749/2011, que autoriza o Poder Executivo a criar a Ebserh, defende que “a gestão integrada de várias unidades hospitalares permitirá obter ganhos de escala e especialização nos processos de compras; em processos finalísticos, na aquisição e disseminação de tecnologias e na gestão de pessoas” (BRASIL, 2011); isto é, a EM traz em seu bojo a centralização de compras para os hospitais universitários.

De fato, a unificação de compras em processos nacionais traz a possibilidade de reduzir custos processuais, padronizar materiais e serviços, aumentar o poder de negociação junto ao mercado, especializar equipes e obter ganhos de escala.

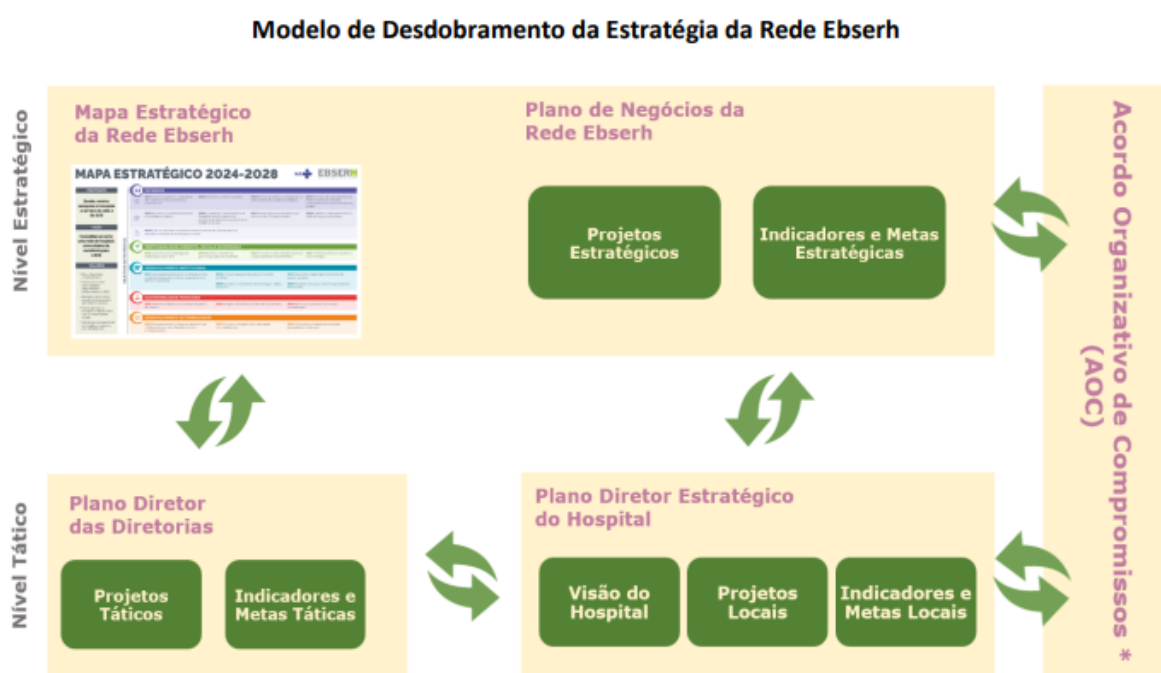
Em 2021, foi aprovado o novo organograma da Ebserh, que contemplou a Diretoria de Administração e Infraestrutura com uma unidade organizacional cujo objetivo é implementar a centralização de compras: o Serviço de Compras Centralizadas - SCCEN, vinculado à Coordenadoria de Administração e a Diretoria de Administração e Infraestrutura - DAI.

De acordo com o Regimento Interno da Administração Central, aprovado em 14 de junho de 2022, Art. 98, são competências do Serviço de Compras Centralizadas – SCCEN:

- I. gerir o modelo de categorias de compras da Rede Ebserh e de câmaras técnicas de padronização nacional referentes às categorias de compras;
- II. desenvolver estudos e operacionalizar ações que visem à implementação de estratégias e soluções inovadoras relativas às contratações;
- III. planejar as compras centralizadas, fomentando a incorporação das necessidades e do conhecimento técnico dos HUFs da Rede Ebserh;
- IV. instruir os procedimentos de planejamento das compras centralizadas, realizando estudos técnicos e prospecções de mercado, com suporte das áreas específicas das demais Diretorias;
- V. monitorar a efetividade das compras centralizadas e seus indicadores de eficiência e economicidade;
- VI. articular, com demais centrais de compras nacionais e internacionais, o desenvolvimento de ações colaborativas visando aprimorar as compras centralizadas;
- VII. propor e manter atualizado o cronograma de compras centralizadas; e
- VIII. propor estratégias de profissionalização dos compradores da Rede Ebserh.

Em 30 de junho de 2022, foi publicada a Resolução nº 171, que institui a Política de Compras Centralizadas da Ebserh. São objetivos da política de compras centralizadas definir

modelo de atuação voltado ao estímulo das compras conjuntas, com o intuito de viabilizar a captura de ganhos de eficiência operacional, como redução de custos e garantia de abastecimento de todas as unidades hospitalares, reunir informações, conhecimento técnico e recursos, com o intuito de aprimorar as aquisições, em substituição aos métodos de compras individuais pelos quais cada unidade adquire bens e serviços que são de necessidade comum da Rede.

Em 2024, foi publicada a nova Política de Compras da Rede Ebserh, versão 2.0, aprovada pela Diretoria Executiva (DIREX) da Ebserh, através da Resolução Nº 1009, de 19 de março de 2024, e ratificada pelo Conselho de Administração (CA), através da Resolução nº 242, em 18 de abril de 2024. Como parte integrante da nova Política de Compras da Rede Ebserh, está prevista a elaboração do Plano Anual de Compras – PAC, como instrumento norteador dos processos de compras e contratações de bens e serviços dos Hospitais Universitários e Administração Central para o exercício de 2025.

O Serviço de Compras Centralizadas - SCCEN promove ações sistemáticas de comunicação para informações sobre as contratações conjuntas e aproximação da Sede com as unidades hospitalares, cujo objetivo é fortalecer o sentimento de rede. Entre essas ações destacam-se apresentações sobre as atividades do SCCEN para gestores e colaboradores que atuam com contratações públicas.

Ademais foram instituídos os órgãos colegiados para auxílio no desenvolvimento das normas dessa Política de Compras Centralizadas, dentre os quais: a Comissão de Governança de Aquisições Centralizadas/Regionalizadas - CGAC da Rede Ebserh.

A partir de então, passou a ser planejado, em conjunto com as áreas técnicas da Administração Central, com a participação dos gestores de categorias, o Cronograma de Compras Centralizadas. Essa ação prevê os processos de compras a serem operacionalizados pela Administração Central no decorrer do exercício de cada ano corrente para atendimento de toda a rede. Logo, o Cronograma torna previsível e mensurável as compras e contratações para os HUF, bem como o compromisso de entrega por parte da Administração Central, ao tempo que agrega credibilidade às compras conjuntas.

Destaca-se ainda como ação de comunicação com as unidades hospitalares da Rede Ebserh a criação do portal de Licitações e Contratos. Na intranet da Estatal são publicadas as atualizações normativas, decisões recentes do Tribunal de Contas da União, informações sobre o andamento das compras centralizadas. No espaço disponível ao público interno é apresentado ainda o Painel de Compras Centralizadas com dados atualizados sobre as atas centralizadas, as contratações, os procedimentos licitatórios.

Todas essas ações da empresa convergem aos objetivos do PAC, instituído pelo Decreto nº 10.947, de 25 de janeiro de 2022, destacados em seu Art. 5º:

1. racionalizar as contratações, por meio da promoção de contratações centralizadas e compartilhadas, a fim de obter economia de escala, padronização e redução de custos processuais;
2. garantir o alinhamento com o planejamento estratégico, o plano diretor de logística sustentável e outros instrumentos de governança existentes;
3. subsidiar a elaboração das leis orçamentárias;
4. evitar o fracionamento de despesas; e,
5. sinalizar intenções ao mercado, potencializando o diálogo pertinente, com consequente ganho em competitividade.

Nessa mesma vertente, o tema compras centralizadas e regionalizadas faz parte do rol dos indicadores estratégicos da Estatal, inserido no pilar Sustentabilidade Financeira da Rede Ebserh. O objetivo estratégico desse pilar é empregar os recursos de maneira eficiente, visando à perenidade e ao equilíbrio da Rede.

## RISCOS, OPORTUNIDADES E PERPECTIVAS

A governança corporativa da Ebserh tem instituídas atividades de gestão de riscos e controles internos como fatores essenciais para o alcance dos objetivos estratégicos da empresa, visando tanto a identificação, o tratamento das variáveis e a garantia da eficácia de seus controles, quanto o norteamento estratégico das decisões institucionais e efetividade do controle da integridade nos processos organizacionais.

Com o advento da Lei de Responsabilidade das Estatais, Lei nº 13.303/2016, e seu Decreto Regulamentador, Decreto nº 8.945/2016, a gestão de riscos e controles internos surgiram como eixos que se assentam e conectam diversas engrenagens de governança, conferindo razoável segurança institucional nas instâncias deliberativas e nos diversos processos organizacionais.

### Gestão de Riscos

Segundo a Política de Conformidade, Controle Interno e Gerenciamento de Riscos, este último segmento define-se como processo que visa identificar, avaliar, administrar e controlar potenciais eventos ou situações de risco e fornecer segurança razoável no alcance dos objetivos organizacionais.

Esse processo é conduzido pela Assessoria de Conformidade, Controle Interno e Gerenciamento de Riscos - ACCIGR, vinculada à Presidência. Os riscos corporativos mais críticos, estratégicos e de integridade são examinados trimestralmente ou quando necessário. Essa atividade permite aos proprietários de risco adotar a atitude preventiva e

se antecipar aos eventos indesejáveis. As ações estão alinhadas aos princípios da Administração Pública, execução correta dos recursos, monitoramento constante, controle interno ativo e agilidade administrativa.

Importa salientar que a metodologia adotada pela Ebserh está embasada no Manual de Integridade, Riscos e Controles Internos da Gestão do Ministério da Economia; no Guia de Gestão de Riscos do Ministério da Economia; e no Manual de Gestão de Riscos do Tribunal de Contas da União.

Nesse contexto, uma importante ferramenta para a qualidade e a eficiência desse processo foi a implementação, em 2024, do Acordo Organizativo de Compromissos (AOC) que estabelece o planejamento e permite aos gestores dos HUF realizarem o planejamento administrativo, o que facilita a execução orçamentária.

### Controle Interno e Externo

O Controle Interno, segundo a definição da política da Empresa, constitui-se em processos que englobam o conjunto de regras, procedimentos, diretrizes, protocolos, rotinas de sistemas informatizados, conferências e trâmites de documentos e informações, entre outros, operacionalizados de forma integrada pela direção e pelo corpo de colaboradores da empresa, destinados a enfrentar os riscos e fornecer segurança razoável para que os objetivos organizacionais sejam alcançados.

Na Política de Conformidade, Controle Interno e Gerenciamento de Riscos está previsto que a atividade deve ser estruturada para oferecer segurança razoável ao alcance dos objetivos da organização. Isso implica em definir objetivos claros para a eficácia do funcionamento dos controles; congrega todas as atividades materiais e formais implementadas pela gestão para assegurar que as respostas aos riscos sejam executadas com eficácia, possibilitando o alcance dos objetivos estabelecidos; basear-se no gerenciamento de riscos; integrá-los ao processo de gestão; e aplicar-se a toda a Rede Ebserh. O controle interno é incumbência de todas as áreas, com ênfase à ACCIGR.

A Constituição Federal (CF/88), em seu artigo 70, trouxe a fiscalização como instrumento para efetivação do controle externo e interno do Poder Público:

A fiscalização contábil, financeira, orçamentária, operacional e patrimonial da União e das entidades da administração direta e indireta, quanto à legalidade, legitimidade, economicidade, aplicação das subvenções e renúncia de receitas, será exercida pelo Congresso Nacional, mediante controle externo, e pelo sistema de controle interno de cada Poder.

Desse modo, em relação ao controle interno, a Ebserh é avaliada pela Controladoria-Geral da União (CGU), como órgão central do sistema de controle interno. Como órgão auxiliar desse sistema a Empresa possui uma unidade de auditoria interna que

realiza ações de auditoria e está sujeita às orientações normativas, à supervisão técnica e à fiscalização específica pelo órgão central. O controle externo é exercido pelo Congresso Nacional, auxiliado pelo TCU, que possui, dentre outras atribuições, a competência para julgar as contas dos administradores e demais responsáveis perante a União. Em síntese, o órgão de controle externo é o TCU.

### **Integridade Pública**

Para fortalecer o controle interno e demonstrar que atua sempre conforme os interesses públicos e de forma a manter a confiança das partes interessadas, a Administração Pública deve ser tão transparente quanto possível sobre todas as suas decisões, ações, planos, orçamentos, despesas, contratos, transferências e resultados, permitindo que as partes interessadas verifiquem se a organização está cumprindo sua finalidade.

O Mapa Estratégico da Rede Ebserh está alinhado à proposta de constante fortalecimento da integridade como um instrumento que proporciona o controle interno e que evidencia a importância da cultura ética e da transparência.

Nesse contexto, com base no comprometimento da Alta Administração, na validação das diretrizes pelo corpo técnico, na gestão de riscos associados à integridade e no monitoramento contínuo das atividades, a Ebserh instituiu o Programa de Integridade, cujo objetivo é orientar as condutas pessoais e profissionais de todos os colaboradores, independentemente do cargo ou função que ocupem, em seu relacionamento com a sociedade. O Programa de Integridade tem como base o propósito, a visão e os valores institucionais, entrelaçados com a ética nas condutas em suas diferentes dimensões, objetivando uma construção de identidade e de imagem de uma organização reconhecida, com foco no trabalho inovador e de excelência, alinhado às boas práticas de governança corporativa e à comunicação transparente com todos os públicos com os quais a Rede Ebserh se relaciona.

## PLANO ANUAL DE COMPRAS - PAC Ebserh 2025

O Plano Anual de Compras da Ebserh é um documento que estabelece o planejamento, execução, controle e avaliação das contratações de bens e serviços em geral da rede, com a estratégia de longo prazo, de acordo com a Resolução do CGPAR nº 45, de 30 de dezembro de 2022, que dispõe sobre as orientações às empresas estatais federais sobre planejamento, execução, controle e avaliação das contratações de bens e serviços em geral e o com a Política de Compras da Rede Ebserh 2.0, aprovada pela Diretoria Executiva, conforme Resolução nº1009, de 19 de março de 2024, e ratificada pelo Conselho de Administração, Resolução nº 242, em 18 de abril de 2024.

O PAC Ebserh - 2025 está fundamentado em todas as perspectivas que norteiam os objetivos estratégicos do pilar Sustentabilidade Financeira da Ebserh, quais sejam:

- Promover eficiência nos processos de gestão do trabalho;
- Ampliar e diversificar as fontes de financiamento;
- Aprimorar os processos de compras e contratações.

Dessa forma, os aludidos objetivos são intermediadores no que tange ao processo de compra e estruturação, pois elucidam e referenciam os pontos fundamentais e práticos a serem estabelecidos como prioridades efetivas na construção de estudo técnico e, ainda, para o gerenciamento de riscos dos contratos de bens e serviços.

### Estrutura do PAC

O Plano Anual de Compras (PAC) é o instrumento de governança para contratações e aquisições, que tem por finalidade:

I – assegurar o alinhamento das contratações às necessidades da Ebserh, a fim de contribuir para o alcance dos objetivos estratégicos;

II – realizar o planejamento das contratações e aquisições para o ano subsequente, de modo a dar maior previsibilidade das demandas com vistas à eficiência e à qualidade do gasto público, bem como mapear potenciais riscos;

III – garantir a transparência e o controle das contratações;

IV – acompanhar o cumprimento dos prazos e responsabilidades das unidades envolvidas na instrução processual, de modo a concluir as contratações e aquisições no tempo e na qualidade desejados;

V – subsidiar a elaboração da proposta orçamentária a ser encaminhada a Administração Central da Ebserh.

O PAC Ebserh - 2025 terá por base:

1. Política de elaboração do planejamento da aplicação de créditos da Rede Ebserh, aprovada na 165ª reunião extraordinária do Conselho de Administração, realizada no dia 28

de setembro de 2023;

2. Acordo Organizativo de Compromissos (AOC): instrumento de consolidação da Aplicação de Créditos Orçamentários dos HUFs da Rede Ebserh o qual é estabelecido a pactuação entre as partes acerca da finalidade, dos prazos e dos valores destinados para as aquisições e contratações do exercício futuro, aprovados pelo Colegiado de cada Unidade Hospitalar e da Administração e do planejamento de compras anual das Unidades Hospitalares da Rede Ebserh.

3. O Plano de Aplicação de Créditos Orçamentários: instrumento por meio do qual são detalhados os itens que as Unidades Hospitalares da Rede Ebserh planejam adquirir, obedecidos os tetos orçamentários indicados anualmente pela Administração Central para execução, desdobrando-se no Plano Anual de Compras - PAC.

A estrutura do cronograma do Plano Anual de Compras (PAC) deve contemplar:

- a) Área demandante/requisitante
- b) objeto
- c) valor estimado
- d) Fonte de recursos
- e) data de início do processo de aquisição

### Planejamento PAC Ebserh - 2025

Ao longo do ano de 2024, foi elaborada uma estratégia metodológica para os Hospitais Universitários Federais (HUFs) participarem do planejamento e construção do PAC Ebserh - 2025. Essa metodologia envolveu etapas estruturadas, desde o alinhamento inicial com as áreas técnicas da Administração Central até a padronização do planejamento final, com o objetivo de garantir a transparência no processo, eficiência na execução e coerência entre as necessidades dos HUFs com as diretrizes da Administração Central.

O processo teve início com o alinhamento e a definição de um catálogo de objetos em colaboração com as áreas técnicas da Administração Central. Essa etapa foi essencial para identificar e validar os itens que seriam apresentados aos Hospitais Universitários como base para o planejamento. Em seguida, foi realizada a apresentação da proposta para a construção do PAC, envolvendo tanto as áreas técnicas da Administração Central quanto os HUFs, de modo a garantir um entendimento comum sobre as prioridades, os objetivos e os critérios.

Para aprofundar o planejamento, foram promovidas oficinas temáticas específicas, nas quais participaram as áreas técnicas da Administração Central, como SPIA, SGE, SGP, SEC e TI, juntamente com os HUFs. Nessas oficinas, foram abordadas as categorias:

insumos, mobiliário administrativo e assistencial, equipamentos médicos e de tecnologia da informação (TI), promovendo um diálogo direto entre os envolvidos.

Posteriormente, foi enviado um formulário padronizado aos HUFs, permitindo que cada hospital apresentasse suas propostas com base nas informações obtidas nas oficinas temáticas. As informações coletadas foram então consolidadas pelo Serviço de Compras Centralizadas (SCCEN) para a construção da proposta final do Plano Anual de Compras de 2025, garantindo que as necessidades específicas de cada hospital fossem integradas ao Plano. Por fim, a metodologia além de promover maior integração e eficiência no planejamento, garantiu que as demandas específicas de cada hospital fossem contempladas de maneira sistemática e transparente. O resultado deste planejamento pode ser verificado nos anexos deste documento.

## CONSIDERAÇÕES FINAIS

A Ebserh já trabalha com os mecanismos de controle e avaliação, comitês e comissões, painéis, elencados nesse documento, e o PAC Ebserh 2025 será mais uma ferramenta de gestão da Diretoria de Administração e Infraestrutura, por meio do acompanhamento da execução do Plano.

Este relatório servirá como instrumento de controle periódico das compras e contratações realizadas, uma vez que as informações nele contidas devem subsidiar a avaliação e auxiliar no monitoramento do processo de contratação, na sua execução e nos possíveis impactos de eventuais não contratações de itens definidos neste PCA, além de permitir que seja verificada a aderência do plano à gestão orçamentária e financeira, possibilitando que a convergência dos itens efetivamente adquiridos com aquilo que foi estipulado no planejamento inicial seja atestada.

A eficiência, a eficácia e a efetividade das contratações, sob a égide da legislação regente, se constituem no objetivo estratégico da Ebserh dada a sua relevância para o cumprimento da missão institucional.

O ganho de economia de escala é um dos objetivos da iniciativa, outro é a minimização dos riscos de fraude e corrupção nas aquisições e o aumento da qualidade dos produtos em geral.

Por fim, para subsidiar os esforços internos e otimizar a utilização dos recursos alocados, o PAC Ebserh - 2025, instrumento que consolida as demandas a serem contratadas no exercício subsequente ao da sua elaboração, se fundamenta na diretriz de “planejar, executar, controlar e avaliar as contratações de bens e serviços em geral”, conforme recomenda a Resolução CGPAR nº 45, de 30 de dezembro de 2022.

## Referências Bibliográficas:

BRASIL. **Projeto de Lei nº 1749/2011**. Autoriza o Poder Executivo a criar a empresa pública denominada Empresa Brasileira de Serviços Hospitalares S.A. - EBSEH e dá outras providências. Brasília: Congresso Nacional, 2011. Disponível em: <https://www.camara.leg.br/proposicoesWeb/fichadetramitacao?idProposicao=511029>. Acesso em 14 de agosto de 2024.

\_\_\_\_\_. Tribunal de Contas da União. **Acórdão nº 2813/2009**. Plenário. Relator: Ministro Aroldo Cedraz. Sessão de 25/11/2009. Disponível em: <https://www.lexml.gov.br/urn/urn:lex:br:tribunal.contas.uniao;plenario:acordao:2009-11-25;2813>. Acesso em 21 de agosto de 2024.

\_\_\_\_\_. **Lei nº 12.550, de 15 de dezembro de 2011**. Autoriza o Poder Executivo a criar a empresa pública denominada Empresa Brasileira de Serviços Hospitalares [...]. Brasília: Congresso Nacional, 2011. Disponível em: [http://www.planalto.gov.br/ccivil\\_03/\\_ato2011-2014/2011/lei/l12550.htm](http://www.planalto.gov.br/ccivil_03/_ato2011-2014/2011/lei/l12550.htm). Acesso em 18 de agosto de 2024.

\_\_\_\_\_. **Decreto nº 10.947, de 25 de janeiro de 2022**, Dispõe sobre o plano de contratações anual e institui o Sistema de Planejamento e Gerenciamento de Contratações no âmbito da Administração Pública federal direta, autárquica e fundacional. Brasília: disponível em: <https://in.gov.br/en/web/dou/-/decreto-n-10.947-de-25-de-janeiro-de-2022-376059032>. Acesso em: 28 de agosto de 2024.

\_\_\_\_\_. Empresa Brasileira de Serviços Hospitalares. **Regimento Interno da Administração Central**, aprovado em 14 de junho de 2022. Brasília: Empresa Brasileira de Serviços Hospitalares, 2022. Disponível em: [file:///C:/Users/User/Downloads/Regimento%20Interno%20da%20Administra%C3%A7%C3%A3o%20Central%20\(1\)%20\(2\).pdf](file:///C:/Users/User/Downloads/Regimento%20Interno%20da%20Administra%C3%A7%C3%A3o%20Central%20(1)%20(2).pdf) . Acesso em 21 de agosto de 2024.

\_\_\_\_\_. Empresa Brasileira de Serviços Hospitalares. **Regulamento de Licitações e Contratos da Ebserh**, aprovado em 28 de abril de 2022. Brasília: Empresa Brasileira de Serviços Hospitalares, 2022. Disponível em [https://www.gov.br/ebserh/pt-br/aceso-a-informacao/licitacoes-econtratos/legislacao-e-normas-de-licitacoes-e-contratos/normas-vigentes/rlice\\_rev2022\\_final\\_28-04-22.pdf/view](https://www.gov.br/ebserh/pt-br/aceso-a-informacao/licitacoes-econtratos/legislacao-e-normas-de-licitacoes-e-contratos/normas-vigentes/rlice_rev2022_final_28-04-22.pdf/view) . Acesso em 17 de agosto de 2024.

\_\_\_\_\_. Empresa Brasileira de Serviços Hospitalares. **Relatório de Gestão do Exercício de 2019-2022**. Brasília: Empresa Brasileira de Serviços Hospitalares, 2013. Disponível em: <https://www.gov.br/ebserh/pt-br/governanca/diretoria-executiva/relatorios/gestao-2019-2022/relatorio-de-gestao-ebserh-2019-2022.pdf/view>. Acesso em 15 ago 2024.

\_\_\_\_\_. Empresa Brasileira de Serviços Hospitalares. **Plano de Negócios 2024 Indicadores, metas e projetos estratégicos**. Brasília: Empresa Brasileira de Serviços Hospitalares, 2013. Disponível em <https://www.gov.br/ebserh/pt-br/governanca/gestao-estrategica/metas-e-projetos-estrategicos/plano-de-negocios-2024>. Acesso em 14 ago 2024.

SANTOS, Felipe Vilaça Loureiro. **Centralização de compras públicas: a experiência da Empresa Brasileira de Serviços Hospitalares (Ebserh)**. Brasília, 2019. Disponível em: <https://repositorio.enap.gov.br/handle/1/4747> . Acesso em 18 de agosto de 2024.

SOCIEDADE Brasileira de Administração Pública. **A centralização das compras em estatal de abrangência nacional – Relato Técnico.** In: IX ENCONTRO BRASILEIRO DE ADMINISTRAÇÃO PÚBLICA, SÃO PAULO: 5-7 out. de 2022. Disponível em: <https://sbap.org.br/ebap-2022/496.pdf>. Acesso em: 14 ago 2024.

**Anexo I – Quadro Resumo da Indicação de Créditos no AOC 2025 – Fase P0 por Objeto do PAC Compras 2025**

<b>Grupo/Subgrupo AOC</b>	<b>Valor AOC – P0</b>	<b>Objetos PAC</b>	<b>Valor PAC Detalhado</b>
Grupo 5 – PDI – Subgrupo Equipamento Médico-Hospitalar	R\$ 21.300.733,13	Anexo II - HUPAA-UFAL - Equipamento Médico-Hospitalar	R\$ 21.300.733,13
Grupo 5 – PDI – Subgrupo Mobiliário	R\$ 477.463,00	Anexo III - HUPAA-UFAL - Mobiliário	R\$ 477.463,00
Grupo 5 – PDI – Subgrupo TI	R\$ 2.195.250,00	Anexo IV - HUPAA-UFAL - TI	R\$ 2.195.250,00
Grupo 5 – PDI – Subgrupo Outros	R\$ 2.354.103,73	Anexo V - HUPAA-UFAL - Outros	R\$ 2.354.103,73
Grupo 3 - Materiais de Consumo - Subgrupo Materiais Hospitalares (AOC 2025)	R\$ 10.550.908,35	Anexo VI - HUPAA-UFAL - Acessórios Médicos, Tensiômetros, Eletrocardiógrafo, entre outros	R\$ 94.879,00
		Anexo VII - HUPAA-UFAL - Acessórios para Eletrocirurgia e Eletroprocedimentos	R\$ 124.910,30
		Anexo VIII - HUPAA-UFAL - Acessórios para Gasoterapia	R\$ 60.761,30
		Anexo IX - HUPAA-UFAL - Acessórios para Monitores Multiparamétricos	R\$ 31.037,90
		Anexo X - HUPAA-UFAL - Materiais para Nefrologia	R\$ 60.651,40
		Anexo XI - HUPAA-UFAL - Materiais para Banco de Sangue	R\$ 121.128,20
		Anexo XII - HUPAA-UFAL - Materiais Hospitalares de Uso Geral	R\$ 536.218,50

	Anexo XIII - HUPAA-UFAL - Materiais de Laboratório Análises Clínicas	R\$ 344.150,90
	Anexo XIV - HUPAA-UFAL - Lentes e Materiais para Oftalmologia	R\$ 313.352,20
	Anexo XV - HUPAA-UFAL - Instrumentais Cirúrgicos (Caixa e Vídeo)	R\$ 1.118.623,90
	Anexo XVI - HUPAA-UFAL - Fitas de Glicemia (com Comodato)	R\$ 119.448,00
	Anexo XVII - HUPAA-UFAL - Fios Cirúrgicos	R\$ 353.820,10
	Anexo XVIII - HUPAA-UFAL - Filtros, Insumos para Equipamentos Hospitalares e Osmose	R\$ 94.534,10
	Anexo XIX - HUPAA-UFAL - Equipos e Seringas de Bombas (com Comodato)	R\$ 736.131,90
	Anexo XX - HUPAA-UFAL - Equipos e Catéteres	R\$ 700.831,60
	Anexo XXI - HUPAA-UFAL - EPIs	R\$ 571.857,87
	Anexo XXII - HUPAA-UFAL - Drenos e Cânulas	R\$ 105.728,10
	Anexo XXIII - HUPAA-UFAL - Material para Braquiterapia - Radioterapia	R\$ 21.361,60
	Anexo XXIV - HUPAA-UFAL - Bolsas de Colostomia, Curativos e Adjuvantes	R\$ 1.248.182,82
	Anexo XXV - HUPAA-UFAL - Agentes Diagnósticos	R\$ 1.314.630,75

		Anexo XXVI - HUPAA-UFAL - Acessórios para Ventilação Mecânica	R\$ 245.593,40
		Anexo XXVII - HUPAA-UFAL - Acessórios para Oxímetros e Cardioversores	R\$ 4.108,00
		Anexo XXVIII - HUPAA-UFAL - Materiais para Laboratório de Anatomia Patológica	R\$ 76.515,92
		Anexo XXIX - HUPAA-UFAL - Materiais para Diagnóstico e Imagem	R\$ 867.292,47
		Anexo XXX - HUPAA-UFAL - Materiais para Odontologia	R\$ 4.466,38
		Anexo XXXI - HUPAA-UFAL - Materiais Respiratórios, UTI, CC, Anestesia e Outros	R\$ 606.857,14
		Anexo XXXII - HUPAA-UFAL - Seringas e Agulhas	R\$ 432.602,42
		Anexo XXXIII - HUPAA-UFAL - Telas e Hemostáticos	R\$ 142.564,45
		Anexo XXXIV - HUPAA-UFAL - Tubos e Sondas	R\$ 98.671,06
Grupo 3 - Materiais de Consumo - Subgrupo Material para Reabilitação OPME (AOC 2025)	R\$ 255.593,71	Anexo XXXV - HUPAA-UFAL - OPME Cirurgia Geral e Plástica	R\$ 107.934,01
		Anexo XXXVI - HUPAA-UFAL - OPME Neurocirurgia	R\$ 71.250,40
		Anexo XXXVII - HUPAA-UFAL - OPME Urologia	R\$ 76.154,00
Grupo 3 - Materiais de Consumo - Subgrupo Gêneros de Alimentação (AOC 2025)	R\$ 75.670,80	Anexo XXXVIII - HUPAA-UFAL - Água Mineral	R\$ 75.663,12

Grupo 3 - Materiais de Consumo - Subgrupo Materiais Administrativos (AOC 2025)	R\$ 432.404,53	Anexo XXXIX - HUPAA-UFAL - Materiais Diversos (Expediente, Organização, entre outros)	R\$ 432.393,26
Grupo 3 - Materiais de Consumo - Subgrupo Material de Limpeza/higiene (AOC 2025)	R\$ 318.168,21	Anexo XL - HUPAA-UFAL - Saneantes, Antissépticos e Materiais para CME	R\$ 318.168,61
Grupo 3 - Materiais de Consumo - Subgrupo Outros (AOC 2025)	R\$ 1.181.238,49	Anexo XLI - HUPAA-UFAL - Insumos e Acessórios para TIC	R\$ 199.454,01
		Anexo XLII - HUPAA-UFAL - Materiais para Hotelaria Hospitalar	R\$ 909.299,09
		Anexo XLIII - HUPAA-UFAL - Papéis para Exames Médicos e Outros Insumos para EMH	R\$ 72.482,39
Grupo 3 - Materiais de Consumo - Subgrupo Medicamentos (AOC 2025)	R\$ 9.520.465,22	Anexo XLIV - HUPAA-UFAL - Anti-inflamatórios, Analgésicos e Antitérmicos	R\$ 170.936,79
		Anexo XLV - HUPAA-UFAL - Antimicrobianos	R\$ 1.230.901,26
		Anexo XLVI - HUPAA-UFAL - Antineoplásicos e Citostáticos	R\$ 2.766.079,16
		Anexo XLVII - HUPAA-UFAL - Aparelho digestório, Metabolismo, Vitaminas e Suplementos	R\$ 290.186,62
		Anexo XLVIII - HUPAA-UFAL - Aparelho respiratório	R\$ 202.077,30
		Anexo XLIX - HUPAA-UFAL - Cardiovasculares	R\$ 147.690,40
		Anexo L - HUPAA-UFAL - Contrastes Radiológicos	R\$ 374.134,80
		Anexo LI - HUPAA-UFAL - Dermatológicos	R\$ 11.858,91

		Anexo LII - HUPAA-UFAL - Fórmulas Nutricionais e Insumos para Sondário e Lactários	R\$ 567.384,79
		Anexo LIII - HUPAA-UFAL - Hormônios e Análogos	R\$ 77.618,94
		Anexo LIV - HUPAA-UFAL - Imunoterapia e Alergia	R\$ 138.687,02
		Anexo LV - HUPAA-UFAL - Medicamentos Controlados e Anestésicos	R\$ 667.822,17
		Anexo LVI - HUPAA-UFAL - Oftalmologia	R\$ 32.438,43
		Anexo LVII - HUPAA-UFAL - Radiofármacos	R\$ 311.086,78
		Anexo LVIII - HUPAA-UFAL - Sangue e Hemato	R\$ 706.145,34
		Anexo LIX - HUPAA-UFAL - Sistema Nervoso	R\$ 11.114,48
		Anexo LX - HUPAA-UFAL - Soros e Soluções de Grande Volume	R\$ 1.481.792,21
		Anexo LXI - HUPAA-UFAL - Medicamentos Diversos	R\$ 332.331,90
Grupo 3 - Materiais de Consumo - Subgrupo Gases Medicinais (AOC 2025)	R\$ 452.038,60	ANEXO LXII – HUPAA-UFAL – Gases Medicinais	R\$ 452.038,60

## ANEXO II – HUPAA-UFAL – EQUIPAMENTO MÉDICO-HOSPITALAR

	<b>Descrição</b>	<b>NDD</b>	<b>Unidade de Medida</b>	<b>Qtde</b>	<b>Valor Unitário (R\$)</b>	<b>Valor Total (R\$)</b>	<b>Data de início do processo</b>
1	Eletroneuromiógrafo	44905208	Unidade - un	1	265.250,00	265.250,00	ARP Local Vigente
2	Localizador Veias	44905208	Unidade - un	15	38.446,67	576.700,05	ARP Local Vigente
3	Monitor Multiparamétrico	44905208	Unidade - un	20	31.577,22	631.544,40	ARP Local Vigente
4	Cardioversor Bifásico	44905208	Unidade - un	15	66.362,02	995.430,30	ARP Local Vigente
5	Monitor Função Nervosa	44905208	Unidade - un	2	28.044,16	56.088,32	ARP Local Vigente
6	Monitor Eeg Uti Neo	44905208	Unidade - un	1	78.000,00	78.000,00	ARP Local Vigente
7	Monitor Débito Cardíaco Com Oximetria Cerebral	44905208	Unidade - un	5	361.016,67	1.805.083,35	ARP Local Vigente
8	Ultrassom Radiologia Geral, Vascular E Cardiologia Avançada	44905208	Unidade - un	1	303.333,33	303.333,33	ARP Local Vigente
9	Aparelho De Ultrassom Portátil	44905208	Unidade - un	1	330.973,33	330.973,33	ARP Local Vigente
10	Vídeo Laringoscópio	44905208	Unidade - un	2	18.976,33	37.952,66	ARP Local Vigente
11	Vídeogastroscoپیo Adulto Flexível	44905208	Unidade - un	2	104.434,22	208.868,44	ARP Local Vigente
12	Vídeocolonoscópio Eletrônico Adulto	44905208	Unidade - un	2	152.870,41	305.740,82	ARP Local Vigente
13	Torre De Video Endoscopia	44905208	Unidade - un	1	1.360.044,00	1.360.044,00	ARP Local Vigente
14	Processadora Ultrassonica De Videoendoscopia	44905208	Unidade - un	1	760.500,00	760.500,00	ARP Local Vigente
15	Ultrassom Laparoscópio Intraoperatório	44905208	Unidade - un	1	1.362.267,21	1.362.267,21	ARP Local Vigente
16	Sistema (Torre) De Videocirurgia Laparoscópica	44905208	Unidade - un	5	1.034.757,78	5.173.788,90	ARP Local Vigente

17	Foco Cirúrgico Auxiliar	44905208	Unidade - un	20	11.809,33	236.186,60	ARP Local Vigente
18	Foco Cirurgico De Teto Com Câmera	44905208	Unidade - un	2	91.279,67	182.559,34	ARP Local Vigente
19	Aspirador Cirúrgico	44905208	Unidade - un	10	12.477,33	124.773,30	ARP Local Vigente
20	Mesa Cirurgica Para Obstetrícia	44905208	Unidade - un	3	99.397,92	298.193,76	ARP Local Vigente
21	Mesa Cirurgica Para Obesos	44905208	Unidade - un	2	101.333,33	202.666,66	ARP Local Vigente
22	Cama Eletromecânica	44905208	Unidade - un	30	23.765,60	712.968,00	ARP Local Vigente
23	Mesa Ginecológica Elétrica	44905208	Unidade - un	2	16.166,67	32.333,34	ARP Local Vigente
24	Sistema De Hipotermia	44905208	Unidade - un	1	221.211,67	221.211,67	ARP Local Vigente
25	Microscópio Cirúrgico Com Observação Esteroscópica	44905208	Unidade - un	1	1.349.397,94	1.349.397,94	ARP Local Vigente
26	Tonômetro De Aplanção	44905208	Unidade - un	5	10.173,33	50.866,65	ARP Local Vigente
27	Retinoscópio	44905208	Unidade - un	10	5.330,67	53.306,70	ARP Local Vigente
28	Oftalmoscópio	44905208	Unidade - un	10	9.980,75	99.807,50	ARP Local Vigente
29	Projedor De Optotipos	44905208	Unidade - un	6	6.903,33	41.419,98	ARP Local Vigente
30	Lâmpada Fenda	44905208	Unidade - un	4	44.093,33	176.373,32	ARP Local Vigente
31	Laser Argônio Oftalmológico	44905208	Unidade - un	1	590.267,45	590.267,45	ARP Local Vigente
32	Laser Diodo Oftalmológico	44905208	Unidade - un	1	651.935,33	651.935,33	ARP Local Vigente
33	Ciclotocoagulador Oftalmológico A Laser	44905208	Unidade - un	1	472.256,67	472.256,67	ARP Local Vigente
34	Microscópio Binocular	44905208	Unidade - un	10	30.555,36	305.553,60	ARP Local Vigente
35	Agitador De Plaquetas	44905208	Unidade - un	4	19.170,00	76.680,00	ARP Local Vigente
36	Estufa De Esterilização E Secagem	44905208	Unidade - un	2	3.939,63	7.879,26	ARP Local Vigente

37	Centrífuga De Aglutinação De Tubos	44905208	Unidade - un	10	14.344,33	143.443,30	ARP Local Vigente
38	Cabine Segurança Biológica Cl li B-2)	44905208	Unidade - un	1	32.800,71	32.800,71	ARP Local Vigente
39	Estufa Bacteriológica	44905208	Unidade - un	2	4.725,95	9.451,90	ARP Local Vigente
40	Conjunto Pistolas De Limpeza Ar, Água E Detergente Com Diluidor	44905208	Unidade - un	2	16.990,57	33.981,14	ARP Local Vigente
41	Maquina De Hemodiálise	44905208	Unidade - un	10	87.323,39	873.233,90	ARP Local Vigente
42	Homoginizador De Plaquetas	44905208	Unidade - un	2	16.570,00	33.140,00	ARP Local Vigente
43	Aparelho De Raios-X Odontológico	44905208	Unidade - un	2	18.240,00	36.480,00	ARP Local Vigente
<b>TOTAL</b>						<b>R\$ 21.300.733,13</b>	

### ANEXO III – HUPAA-UFAL – MOBILIÁRIO

	Descrição	NDD	Unidade de Medida	Qtde	Valor Unitário (R\$)	Valor Total (R\$)	Data de início do processo
1	Ventilador pedestal mínimo 3 velocidades ou dimer 50 cm	33903048	Unidade - un	30	308,00	9.240,00	19/02/2025
2	Ventilador de parede mínimo 3 velocidades ou dimer 60 cm	33903048	Unidade - un	40	336,00	13.440,00	19/02/2025
3	Ventilador de parede 60 cm	33903048	Unidade - un	30	225,24	6.757,20	19/02/2025
4	Cadeira de rodas para obeso adulto - capacidade máxima 200 kg	33903048	Unidade - un	6	2.800,00	16.800,00	19/02/2025
5	Mesa de cabeceira com refeição acoplada, dotada de 01 gaveta, 01 porta e 01 prateleira intermediária; material em inox	33903048	Unidade - un	80	1.364,07	109.125,60	Conforme calendário da Administração Central
6	Poltrona para acompanhante ou hidratação e coleta de sangue, com capacidade para 150 kg	33903048	Unidade - un	120	1.380,00	165.600,00	Conforme calendário da Administração Central
7	Cadeira de banho, armação tubular em aço inox ou aço pintado na cor prata, cinza, grafite ou preta, largura externa máxima 70cm; capacidade de peso: 130kg	33903048	Unidade - un	20	870,00	17.400,00	19/02/2025
8	Cadeira de rodas, tipo funcionamento: manual, fixa, aço inoxidável	33903048	Unidade - un	12	1.333,00	15.996,00	Conforme calendário da Administração Central
9	Suportes de soro aço inox com 4 apoios móvel	33903048	Unidade - un	100	364,00	36.400,00	Conforme calendário da Administração Central
10	Biombo, construído em tubos redondos. medidas aproximadas: 1.70m de altura x 1,20 m largura total	33903048	Unidade - un	40	553,00	22.120,00	Conforme calendário da Administração Central

11	Banco mocho giratório de altura regulável, totalmente em aço inoxidável	33903048	Unidade - un	20	349,21	6.984,20	19/02/2025
12	Cama - cama, modelo: confeccionada em aço carbono	33903048	Unidade - un	10	540,00	5.400,00	19/02/2025
13	Cama conjugada - cama conjugada tipo beliche	33903048	Unidade - un	15	940,00	14.100,00	19/02/2025
14	Maca clínica - até 300kg - material: tubular em ferro	33903048	Unidade - un	10	2.640,00	26.400,00	Conforme calendário da Administração Central
15	Carro de transporte e armazenamento de cilindro de gases medicinais	33903048	Unidade - un	15	780,00	11.700,00	19/02/2025
<b>TOTAL</b>						<b>R\$ 477.463,00</b>	

### ANEXO IV – HUPAA-UFAL – TI

	Descrição	NDD	Unidade de Medida	Qtde	Valor Unitário (R\$)	Valor Total (R\$)	Data de início do processo
1	Tablets	44905241	Unidade - un	73	3.000,00	219.000,00	28/02/2025
2	Computadores	44905241	Unidade - un	250	4.729,00	1.182.250,00	ARP Centralizada Vigente
3	Notebooks	44905241	Unidade - un	30	4.500,00	135.000,00	ARP Centralizada Vigente
4	Monitores	44905241	Unidade - un	60	800,00	48.000,00	ARP Centralizada Vigente
5	Workstations (Computadores de Alto desempenho)	44905241	Unidade - un	10	10.000,00	100.000,00	ARP Centralizada Vigente
6	Raspberry Pi	44905241	Unidade - un	20	1.800,00	36.000,00	28/02/2025
7	Access Point Wireless com linceças Ruckus	44905237	Unidade - un	50	4.500,00	225.000,00	28/02/2025
8	Solução de Backup	44905235	Unidade - un	1	250.000,00	250.000,00	Conforme calendário da Administração Central
<b>TOTAL</b>						<b>R\$ 2.195.250,00</b>	

## ANEXO V – HUPAA-UFAL – OUTROS

	Descrição	NDD	Unidade de Medida	Qtde	Valor Unitário (R\$)	Valor Total (R\$)	Data de início do processo
1	Scanner de parede – wallscanne	44905234	Unidade - un	1	5.461,97	5.461,97	ARP Local Vigente
2	Nível a laser 120 metros	44905234	Unidade - un	1	6.153,00	6.153,00	ARP Local Vigente
3	Estação total eletrônica	44905230	Unidade - un	1	13.290,00	13.290,00	ARP Local Vigente
4	Drone	44905202	Unidade - un	1	24.350,00	24.350,00	ARP Local Vigente
5	Botijão para nitrogênio líquido 20l	44905234	Unidade - un	2	4.990,00	9.980,00	ARP Local Vigente
6	Cortina de ar 200 cm	44905234	Unidade - un	3	1.200,00	3.600,00	ARP Local Vigente
7	Compressor de ar parafuso carenado	44905234	Unidade - un	2	35.500,00	71.000,00	ARP Local Vigente
8	Painel de alarme p/ posto medicinal oxigênio	44905204	Unidade - un	20	690,00	13.800,00	ARP Local Vigente
9	Painel de alarme p/ posto medicinal ar medicinal	44905204	Unidade - un	20	690,00	13.800,00	ARP Local Vigente
10	Painel de alarme p/ posto medicinal vácuo	44905204	Unidade - un	20	664,99	13.299,80	ARP Local Vigente
11	Condicionador de ar split 9.000 btus	44905234	Unidade - un	4	1.969,00	7.876,00	Conforme calendário da Administração Central
12	Condicionador de ar split 18.000 btus	44905234	Unidade - un	2	8.789,99	17.579,98	Conforme calendário da Administração Central
13	Condicionador de ar split 30.000 btus	44905234	Unidade - un	10	7.862,00	78.620,00	Conforme calendário da Administração Central
14	Condicionador de ar split 36.000 btus	44905234	Unidade - un	5	8.339,00	41.695,00	Conforme calendário da Administração Central
15	Condicionador de ar split 48.000 btus	44905234	Unidade - un	5	9.754,00	48.770,00	Conforme calendário da Administração Central
16	Condicionador de ar acj 27.000 btus	44905234	Unidade - un	3	5.336,00	16.008,00	Conforme calendário da Administração Central

17	Condicionador de ar acj 21.000 btus	44905234	Unidade - un	8	4.516,00	36.128,00	Conforme calendário da Administração Central
18	Condicionador de ar split 12.000 btus	44905234	Unidade - un	20	2.120,00	42.400,00	Conforme calendário da Administração Central
19	Condicionador de ar split 18.000 btus	44905234	Unidade - un	15	3.249,00	48.735,00	Conforme calendário da Administração Central
20	Condicionador de ar acj 12.000 btus	44905234	Unidade - un	6	2.400,00	14.400,00	Conforme calendário da Administração Central
21	Bomba de vácuo de anel líquido	44905234	Unidade - un	2	13.326,24	26.652,48	ARP Local Vigente
22	Bomba d'água centrífuga aplicação elevação de água predial	44905239	Unidade - un	2	4.890,00	9.780,00	ARP Local Vigente
23	Condicionador de ar split 24.000 btus	44905234	Unidade - un	10	4.003,00	40.030,00	Conforme calendário da Administração Central
24	Condicionador de ar split 60.000 btus	44905234	Unidade - un	10	10.511,95	105.119,50	Conforme calendário da Administração Central
25	Condicionador de ar acj 18.000 btus	44905234	Unidade - un	10	3.480,00	34.800,00	Conforme calendário da Administração Central
26	Frigobar, capacidade mínima: 120 l, tensão alimentação: 220 v, cor: branca	44905212	Unidade - un	20,00	1.630,71	32.614,20	19/02/2025
27	Refrigerador doméstico, capacidade: mínima de 300 l, voltagem: 220 v, frequência: 60 hz, frost free, com freezer	44905212	Unidade - un	20,00	3.172,04	63.440,80	Conforme calendário de Compras Regionalizadas
28	Televisor, tecnologia mínima QLED ou OLED ou QNED, smart tv, widescreen, tela: 65 polegadas	44905233	Unidade - un	84,00	4.395,00	369.180,00	Conforme calendário de Compras Regionalizadas

29	Aparelho purificador de água, tipo tripla filtragem, capacidade 2 l, capacidade refrigeração 1,5 l/h	44905212	Unidade - un	50,00	6.710,00	335.500,00	19/02/2025
30	Refrigerador expositor, frequência: 60 hz, capacidade: mínima de 400 l, tipo: vertical	44905212	Unidade - un	6,00	4.744,00	28.464,00	19/02/2025
31	Purificador de água plus 100 litros 3 torneiras, sendo 2 geladas e 1 natural, para atendimento de 70 a 120 pessoas	44905212	Unidade - un	18,00	2.000,00	36.000,00	19/02/2025
32	Máquina de costura industrial interlock com mesa e motor	44905228	Unidade - un	1,00	4.000,00	4.000,00	19/02/2025
33	Creality K1 MAX Impressora 3D	44905245	Unidade - un	2	6.099,00	12.198,00	28/02/2025
34	Scanner – CR Scan – Raptor – Creality 3D	44905245	Unidade - un	2	14.689,00	29.378,00	28/02/2025
35	Sistema de laudo e captura de imagens endoscópicas + Kit de Captura	44904005	Unidade - un	4	30.000,00	120.000,00	28/02/2025
36	Disco para expansão do Storage	44903017	Unidade - un	13	10.000,00	130.000,00	28/02/2025
37	Veículo utilitário tipo SUV (Renault Duster, Chevrolet Tracker, VW Tcross...)	44905252	Unidade - un	1	140.000,00	140.000,00	10/02/2025
38	Veículo utilitário tipo pickup leve (Renault Oroch, Chevrolet Montana, Fiat Toro....)	44905252	Unidade - un	2	145.000,00	290.000,00	10/02/2025
39	Motocicleta de carga (honda cargo)	44905252	Unidade - un	1	20.000,00	20.000,00	10/02/2025
<b>TOTAL:</b>						<b>R\$ 2.354.103,73</b>	

## ANEXO VI – HUPAA-UFAL – Acessórios Médicos, Tensiômetros, Eletrocardiógrafo, entre outros

### Grupo 3 – Materiais de Consumo – Subgrupo Materiais Hospitalares (AOC 2025)

	<b>Cod. AGHU</b>	<b>Material</b>	<b>Medida</b>	<b>Qtd. Projetada</b>	<b>Valor Unitário (R\$)</b>	<b>Valor Total (R\$)</b>
1	406955	KIT PRATELEIRA GIRATORIA G3 ESQ. C/HASTE E BRAÇO	UN	30	2.203,19	66.095,70
2	403850	CONJUNTO DE TUBULAÇÃO DE IRRIGAÇÃO/ ASPIRAÇÃO COM S3 PARA VISALIS 100	UN	10	1.913,60	19.136,00
3	9133	PERNEIRA SCD ESPRESS, MODELO ATÉ A COXA, TAMANHO M	UN	10	311,79	3.117,90
4	9132	PERNEIRA SCD ESPRESS, MODELO ATÉ A COXA, TAMANHO P	UN	10	281,82	2.818,20
5	8390	TENSIÔMETRO/ESFIGMOMANÔMETRO ANERÓIDE PORTÁTIL ADULTO	UN	20	84,45	1.689,00
6	7556	ESTETOSCÓPIO COM OLIVAS DE SILICONE, BIAURICULAR ADULTO.	UN	20	66,21	1.324,20
7	4989	ESTETOSCÓPIO C/ OLIVAS DE SILICONE BIAURICULAR NEONATAL	UN	20	34,90	698,00
					<b>TOTAL:</b>	<b>R\$ 94.879,00</b>

## ANEXO VII – HUPAA-UFAL – Acessórios para Eletrocirurgia e Eletroprocedimentos

### Grupo 3 – Materiais de Consumo – Subgrupo Materiais Hospitalares (AOC 2025)

	Cod. AGHU	Material	Medida	Qtd. Projetada	Valor Unitário (R\$)	Valor Total (R\$)
1	5457	ELETRODO (TIPO ALÇA) BIPOLAR MTP DE RESSECÇÃO	UN	40	934,96	37.398,40
2	4215	PLACA DE RETORNO ELETROCIRURGICA DESCARTÁVEL ADULTO	UN	4200	5,71	23.982,00
3	4235	CANETA DE BISTURI ELÉTRICO, COMANDO MANUAL E REPROCESSÁVEL	UN	70	279,76	19.583,20
4	4526	ELETRODO (TIPO ALÇA) UNIPOLAR C/ALÇA ANGULADA	UN	50	306,80	15.340,00
5	951	ELETRODO DESCARTAVEL COM GEL, TAM. ADULTO	UN	57200	0,23	13.156,00
6	2426	PLACA PROTETORA DE PELE POR UM FILME MÍN.20X20CM	UN	200	55,74	11.148,00
7	405224	ELETRODO TIPO FACA RETA 75MM	UN	30	51,48	1.544,40
8	404465	PLACA DE RETORNO ELETROCIRURGICA DESCARTÁVEL NEONATAL	UN	100	9,31	931,00
9	5456	CANETA DE BISTURI MONOPOLAR ACIONAMENTO PEDAL/REPROCESSÁVEL	UN	20	31,20	624,00
10	406045	ELETRODO TIPO BOLA RETO 3 MM X 75 MM	UN	10	52,03	520,30
11	405223	ELETRODO TIPO FACA RETA 150MM	UN	10	52,00	520,00
12	8897	ELETRODO DESCARTÁVEL PEDIÁTRICO - NEONATAL	UN	300	0,31	93,00
13	4101	ELETRODO DESCARTAVEL COM GEL , TAM. PEDIATRICO	UN	200	0,35	70,00
					<b>TOTAL:</b>	<b>124.910,30</b>

## ANEXO VIII – HUPAA-UFAL – Acessórios para Gasoterapia

### Grupo 3 – Materiais de Consumo – Subgrupo Materiais Hospitalares (AOC 2025)

	<b>Cod. AGHU</b>	<b>Material</b>	<b>Medida</b>	<b>Qtd. Projetada</b>	<b>Valor Unitário (R\$)</b>	<b>Valor Total (R\$)</b>
1	969	CATETER NASAL P/ OXIGÊNOTERAPIA TIPO OCULOS (ADULTO)	UN	6000	0,98	5.880,00
2	403665	REGULADOR DE PRESSAO FIXA PARA CILINDRO DE OXIGENIO	UN	20	245,39	4.907,80
3	406945	FRASCO DE PVC PARA ASPIRACAO CAPACIDADE 5 LITROS	UN	10	370,50	3.705,00
4	7613	SISTEMA FECHADO DE ASPIRAÇÃO TRAQUEAL 12 FR	UN	200	17,58	3.516,00
5	8708	REGULADOR DE PRESSÃO FIXA PARA CILINDRO DE OXIDO NITROSO	UN	10	290,99	2.909,90
6	8709	VALVULA REDUTORA DE POSTO ESTABILIZADORA DE PRESSÃO P/ OXIGÊNIO	UN	20	137,80	2.756,00
7	8710	VALVULA REDUTORA ESTABILIZADORA DE PRESSÃO P/ AR COMPRIMIDO	UN	20	135,15	2.703,00
8	7779	SISTEMA FECHADO DE ASPIRAÇÃO TRAQUEAL 08 FR	UN	30	88,00	2.640,00
9	7620	SISTEMA FECHADO DE ASPIRAÇÃO TRAQUEAL 06 FR	UN	30	85,65	2.569,50
10	2817	AMBU NEONATAL (REANIMADOR)	UN	20	123,76	2.475,20
11	3742	AMBU PEDIATRICO (REANIMADOR)	UN	20	123,76	2.475,20
12	8707	REGULADOR DE PRESSÃO FIXA PARA CILINDRO AR MEDICINAL	UN	10	245,39	2.453,90
13	9204	JARRA UMIDIFICADORA ADULTO	UN	10	208,00	2.080,00

14	8618	POSTO MEDICINAL DE UTILIZAÇÃO APARENTE A VACUO	UN	20	95,73	1.914,60
15	7368	MASCARA VENTILAÇÃO TIPO FACIAL/ORONASAL NÃO INVASIVA (M)	UN	10	171,60	1.716,00
16	1947	VACUÔMETRO MEDICINAL 400 ML C/ MANÔMETRO	UN	10	144,46	1.444,60
17	7614	SISTEMA FECHADO DE ASPIRAÇÃO TRAQUEAL 14 FR	UN	70	17,58	1.230,60
18	2995	AMBU ADULTO (REANIMADOR)	UN	10	116,68	1.166,80
19	8616	POSTO MEDICINAL DE UTILIZAÇÃO APARENTE P/ OXIGÊNIO	UN	10	95,74	957,40
20	403661	POSTO MEDICINAL DE UTILIZAÇÃO EXTERNO AR COMPRIMIDO	UN	10	89,17	891,70
21	405197	CONEXAO SIMPLES VACUO POSTO INTERNO	UN	10	89,17	891,70
22	3486	MASCARA FACIAL C/ BOJO E SUPORTE P/ PRESILHA Nº 02	UN	20	44,02	880,40
23	8526	FLUXÔMETRO PARA AR COMPRIMIDO ESTÉRIL MEDICINAL 0-15L, FÊMEA	UN	20	43,09	861,80
24	4069	MASCARA FACIAL C/ BOJO E SUPORTE P/ PRESILHA Nº 01	UN	20	41,60	832,00
25	1940	UMIDIFICADOR PARA OXIGÊNIO MEDICINAL DE 250 ML	UN	60	13,72	823,20
26	8528	MANGUEIRA AR CONEXAO FEMEA X ENGATE RAPIDO C/ 03-05 METROS	UN	10	81,55	815,50
27	403663	FLUXÔMETRO PARA OXIGÊNIO MEDICINAL 0-15L, FÊMEA	UN	20	36,35	727,00
28	405965	CONEXAO SIMPLES VACUO POSTO EXTERNO.	UN	10	70,94	709,40
29	405111	CATETER NASAL PARA OXIGENOTERAPIA TIPO OCULOS NEONATAL	UN	200	3,22	644,00

30	3488	MASCARA FACIAL C/ BOJO E SUPORTE P/ PRESILHA Nº 04	UN	20	31,15	623,00
31	3487	MASCARA FACIAL C/ BOJO E SUPORTE P/ PRESILHA Nº 03	UN	20	28,01	560,20
32	1239	KIT VENTURI ADULTO MASCARA PARA O <sup>2</sup> FIXADOR	UN	30	14,56	436,80
33	403667	TOMADA DUPLA MEDICINAL OXIGÊNIO	UN	10	43,68	436,80
34	1235	KIT P/ NEBULIZAÇÃO COMPLETO TAM. ADULTO	UN	30	7,95	238,50
35	8620	BICO SAIDA BORBOLETA OXIGÊNIO(USO EM FLUXOMETRO)	UN	10	21,20	212,00
36	6471	BOLSA RESERVATORIO O <sup>2</sup> REUTILIZAVEL P/ AMBU NEONATAL	UN	10	20,78	207,80
37	9136	CONECTOR PARA AEROSOLTERAPIA (PUFF)	UN	10	17,34	173,40
38	405112	CATETER NASAL PARA OXIGENOTERAPIA TIPO OCULOS PEDIATRICO	UN	50	3,22	161,00
39	1240	KIT VENTURI INFANTIL MASCARA PARA O <sup>2</sup> FIXADOR	UN	10	13,36	133,60
					<b>TOTAL:</b>	<b>R\$ 60.761,30</b>

## ANEXO IX – HUPAA-UFAL – Acessórios para Monitores Multiparamétricos

### Grupo 3 – Materiais de Consumo – Subgrupo Materiais Hospitalares (AOC 2025)

	<b>Cod. AGHU</b>	<b>Material</b>	<b>Medida</b>	<b>Qtd. Projetada</b>	<b>Valor Unitário (R\$)</b>	<b>Valor Total (R\$)</b>
1	4266	KIT MONITORIZAÇÃO DE PRESSÃO INVASIVA C/TRANSDUTOR ADULTO	UN	300	95,68	28.704,00
2	405202	ELETRODO P/ MONITORIZAÇÃO CARDIACA PARA USO EM RAIOS X E RESSONANCIA MAGNETICA, TAM. ADULTO	UN	200	10,76	2.152,00
3	9206	LINHA DE AMOSTRAGEM PARA CAPNOGRAFIA DIXTAL5020	UN	10	18,19	181,90
					<b>TOTAL:</b>	<b>31.037,90</b>

**ANEXO X – HUPAA-UFAL – Materiais para Nefrologia**  
**Grupo 3 – Materiais de Consumo – Subgrupo Materiais Hospitalares (AOC 2025)**

	<b>Cod. AGHU</b>	<b>Material</b>	<b>Medida</b>	<b>Qtd. Projetada</b>	<b>Valor Unitário (R\$)</b>	<b>Valor Total (R\$)</b>
1	403476	DIALISADOR CAPILAR BAIXO FLUXO REPROCESSÁVEL 1.6 M <sup>2</sup> (F7)	UN	400	48,88	19.552,00
2	403477	DIALISADOR CAPILAR BAIXO FLUXO REPROCESSAVEL 1.8 M <sup>2</sup> (F8)	UN	400	37,28	14.912,00
3	403474	DIALISADOR CAPILAR BAIXO FLUXO REPROCESSÁVEL 2.2 M <sup>2</sup> (F10)	UN	80	67,60	5.408,00
4	8517	LINHA SANGUE VENOSA APLICAÇÃO P/ MAQUINA DE PROPORÇÃO 8MM	UN	800	6,66	5.328,00
5	9209	FILTRO PIROGÊNICO PARA DIÁLISE DIASAFE - FRESENIUS 4008S V10	UN	20	257,92	5.158,40
6	403475	LINHA SANGUE ARTERIAL APLICAÇÃO P/ MAQUINA DE PROPORÇÃO 8MM	UN	700	6,76	4.732,00
7	3364	"CATETER CENTRAL PARA HEMODIALISE D/L 11	UN	40	92,45	3.698,00
8	403473	ISOLADOR CONDUTOR DE PRESSÃO PARA HEMODIÁLISE EM PVC	UN	2700	0,69	1.863,00
<b>TOTAL:</b>						<b>R\$ 60.651,40</b>

## ANEXO XI – HUPAA-UFAL – Materiais para Banco de Sangue

### Grupo 3 – Materiais de Consumo – Subgrupo Materiais Hospitalares (AOC 2025)

	<b>Cod. AGHU</b>	<b>Material</b>	<b>Medida</b>	<b>Qtd. Projetada</b>	<b>Valor Unitário (R\$)</b>	<b>Valor Total (R\$)</b>
1	403556	SISTEMA DE AFÉRESE, FLUXO CONTÍNUO	UN	80	1.026,00	82.080,00
2	403565	BOLSA DE SANGUE DUPLA COM CPDA 1	UN	400	39,05	15.620,00
3	403563	BOLSA TRANF. 150 ML	UN	800	17,60	14.080,00
4	404517	BOLSA TRANSF. 300 ML	UN	200	18,57	3.714,00
5	406685	SOLUÇÃO DE BAIXA FORÇA IÔNICA PARA PREPARAÇÃO DE SUSPENSÃO DE HEMÁCIAS PARA TESTES EM GEL	L	10	264,70	2.647,00
6	404242	CONTROLE DE RH PARA SOROCLONE	FR	80	17,68	1.414,40
7	403715	SORO TIPO ANTI -B, COMPOSICAO MONOCLONAL	FR	40	19,66	786,40
8	403717	SORO TIPO ANTI-A, COMPOSIÇÃO MONOCLONAL	FR	40	19,66	786,40
<b>TOTAL:</b>						<b>R\$ 121.128,20</b>

## ANEXO XII – HUPAA-UFAL – Materiais Hospitalares de Uso Geral

### Grupo 3 – Materiais de Consumo – Subgrupo Materiais Hospitalares (AOC 2025)

	Cod. AGHU	Material	Medida	Qtd. Projetada	Valor Unitário	Valor Total
1	1219	COMPRESSA CIRÚRGICA ESTÉRIL 7,5 X 7,5 100% ALGODÃO 13 FIOS	UN	220500	0,47	103.635,00
2	406353	FRALDA GERIÁTRICA DE 70 A 90KG	UN	55400	1,41	78.114,00
3	6950	TUBO DE SILICONE (ESTÉRIL) LUBRIFICADO Nº 204	M	17300	2,86	49.478,00
4	2160	ESPARADRAPO COMUM 10 CM X 4.5 MT 100% ALGODÃO	UN	5100	7,92	40.392,00
5	404583	SUPORTE PARA CAIXA PÉRFURO CORTANTE 20 LITROS	UN	30	1.336,92	40.107,60
6	406417	FRALDA INFANTIL ATÉ 05KG TAM. PEQUENA	UN	59000	0,44	25.960,00
7	4274	MANTA ESTERILIZAÇÃO 120 CM X 120 CM	UN	9700	2,50	24.250,00
8	958	ALGODÃO HIDRÓFILO PCT. C/500G	UN	1700	13,72	23.324,00
9	403713	RECIPIENTE P/RESIDUOS PERFURO-CORTANTE, CAP. 13 LT.	UN	3200	5,69	18.208,00
10	406407	COLETOR QUIMIOTERAPICO EM POLIPROPILENO RÍGIDO CAPACIDADE 7 L	UN	500	35,68	17.840,00
11	4023	LENÇOL DESCARTAVEL DE PAPEL BRANCO, 70CM X 50 MT.	RL	1400	8,89	12.446,00
12	406419	FRALDA INFANTIL ATÉ 10KG. TAM. MEDIA	UN	23300	0,49	11.417,00
13	405134	FITA MICROPORE 10CM X 4,5 M NP	UN	1100	5,46	6.006,00
14	2653	FRASCO DE VIDRO P/ ASPIRACAO CAP. 5 LT.	UN	20	274,66	5.493,20
15	2407	ANUSCOPIO DESCARTAVEL SEM ABERTURA LATERAL	UN	1500	3,48	5.220,00
16	404436	MANTA TERMICA DESCARTAVEL PEDIATRICA	UN	70	72,80	5.096,00
17	406420	FRALDA INFANTIL ATÉ 13KG TAM. GRANDE	UN	7400	0,57	4.218,00
18	6664	COBRE CORPO 90CM X 220CM MOD. ADULTO	UN	400	10,16	4.064,00
19	406209	BANDAGEM ELÁSTICA COESIVA CONFORMÁVEL, LIVRE DE LÁTEX DE BORRACHA NATURAL, TAM. 10CMX20M,	UN	50	75,19	3.759,50
20	952	ATADURA DE CREPOM DE 10 CM DE LARGURA	UN	6100	0,55	3.355,00
21	957	ATADURA DE CREPOM DE 30 CM DE LARGURA	UN	2800	1,20	3.360,00
22	955	ATADURA DE CREPOM DE 20 CM DE LARGURA	UN	3200	0,94	3.008,00
23	404435	MANTA TERMICA DESCARTAVEL NEONATAL	UN	40	72,80	2.912,00

24	2352	PROTETOR OCULAR P/ FOTOTERAPIA NEONATAL TAM. PEQUENO	UN	400	6,66	2.664,00
25	8496	BANDAGEM ADESIVA ANTISSEPTICA ARREDONDADA	CX	200	12,89	2.578,00
26	954	ATADURA DE CREPOM DE 15 CM DE LARGURA	UN	3800	0,68	2.584,00
27	6768	PROTETOR AURICULAR C/ALMOFADA ESPUMA C/CORDÃO, TAM. ÚNICO	UN	1200	1,98	2.376,00
28	406995	ALMOFADA PARA DESBRIDAMENTO TAM. 10CMX10CM	UN	10	215,07	2.150,70
29	406275	FRALDA INFANTIL RN DE 0,5KG A 2KG - NP	UN	4300	0,49	2.107,00
30	8500	RECIPIENTE P/RESIDUOS PERFURO-CORTANTE, CAP. 07 LT.	UN	500	4,11	2.055,00
31	5396	PROTETOR OCULAR P/ FOTOTERAPIA NEONATAL TAM. GRANDE	UN	300	6,66	1.998,00
32	1005	FITA MICROPORE 25MM X 4,5MT	UN	900	2,18	1.962,00
33	404259	TERMOMETRO INFRAVERMELHO DIGITAL HOSPITALAR.	UN	20	96,00	1.920,00
34	2408	LENÇOL DESCARTAVEL DE PAPEL BRANCO 50CM X 50MT	UN	200	9,36	1.872,00
35	403491	APARELHO DE BARBEAR DESCARTAVEL C/ 2 LAMINAS	UN	2000	0,79	1.580,00
36	404431	COMPRESSA DE GAZE ALGODOADA ESTÉRIL ABERTA 15X30 CM	UN	500	3,10	1.550,00
37	404353	BANDAGEM ELÁSTICA CALIBRE 5.5 (ELASTANO + POLIAMIDA) 33MM.	UN	30	50,32	1.509,60
38	7960	RECIPIENTE P/RESIDUOS PERFURO-CORTANTE, CAP. 20 LT.	UN	200	7,06	1.412,00
39	980	ESPARADRAPO ANTIALÉRGICO 10 CM X 4,5 MT	UN	200	5,46	1.092,00
40	404323	LAPIS DERMATOGRÁFICO	UN	80	13,22	1.057,60
41	2516	LUBRIFICANTE NAO SILICONIZADO	GL	10	104,00	1.040,00
42	1214	ESPÉCULO VAGINAL DESCART. S/LUBRIFICANTE TAM.PEQUENO	UN	700	1,25	875,00
43	6560	COBRE CORPO 30CM X 60CM MOD. NEONATAL	UN	200	4,35	870,00
44	1213	ESPECULO VAGINAL DESCART. S/LUBRIFICANTE TAM.MÉDIO	UN	400	2,08	832,00
45	404351	BANDAGEM ELÁSTICA CALIBRE 3 ( 21 MM)	UN	30	27,25	817,50
46	405252	FRALDA INFANTIL ATÉ 04KG PP	UN	1200	0,66	792,00
47	1007	PRENDEDOR P/ CORDAO UMBILICAL(CORD-CLAMP)	UN	2000	0,36	720,00
48	403899	COMPRESSA DE GAZE ALGODOADA ESTERIL ABERTA 15X60 CM	UN	300	2,07	621,00
49	7224	ESPECULO VAGINAL DESCART. COM LUBRIFICANTE TAM.MÉDIO (LAC)	UN	400	1,54	616,00
50	403651	PRESERVATIVO MASCULINO NÃO LUBRIFICADO	UN	1800	0,31	558,00

51	403471	HASTE FLEXIVEL P/ HIGIENIZACAO PESSOAL CX. C/ 75 UND	CX	300	1,76	528,00
52	7223	ESPECULO VAGINAL DESCART. COM LUBRIFICANTE TAM.PEQUEN (LAC)	UN	400	1,25	500,00
53	2415	CONJUNTO P/ COLETA DE AMOSTRAS E ESCONVINHA ENDOCERVICAL	UN	500	0,94	470,00
54	403640	ABAIXADOR DE LÍNGUA DESCARTÁVEL DE MADEIRA PCT C/100 UND.	PCT	80	5,51	440,80
55	404781	ESCOVA DENTAL DE CERDAS EM NYLON ADULTO	UN	200	2,07	414,00
56	1701	COMPRESSA DE GAZE TIPO QUEIJO EM ROLO 13 FIOS/CM <sup>2</sup>	UN	10	41,08	410,80
57	406848	VERNIZ DENTÁRIO	CJ	10	40,06	400,60
58	8014	CANETA DERMATOGRÁFICA PARA MARCAÇÃO DE PELE (CORES DIVERSAS)	UN	10	20,62	206,20
59	795	FITA CARDIACA 3,5X80MM	UN	70	2,76	193,20
60	9210	LACRE DE SEGURACA EM PLASTICO 15 CM (BRANCO)	UN	1700	0,11	187,00
61	2498	LATEX Nº 200 EM BORRACHA NATURAL (GARROTE)	M	70	2,29	160,30
62	7891	COLETOR DE SECREÇÕES - BRONQUINHO 120ML	UN	20	7,80	156,00
63	6666	COBRE CORPO 50CM X 100CM MOD. INFANTIL	UN	20	7,57	151,40
64	405137	ESPATULAS DE AYRES MADEIRA PACOTE COM 100 UNIDADES	UN	10	9,36	93,60
65	8427	ALMOTOLIA DESCARTÁVEL EM POLIETILENO (PLÁSTICO) CAP. 250 ML	UN	10	3,39	33,90
<b>TOTAL:</b>						<b>R\$ 536.218,50</b>

## ANEXO XIII – HUPAA-UFAL – Materiais de Laboratório Análises Clínicas

### Grupo 3 – Materiais de Consumo – Subgrupo Materiais Hospitalares (AOC 2025)

	Cod. AGHU	Material	Medida	Qtd. Projetada	Valor Unitário (R\$)	Valor Total (R\$)
1	406115	FRASCO PARA HEMOCULTURA AEROBIOSE PARA AUTOMAÇÃO, COM INIBIDOR DE ANTIBIÓTICO, PEDIÁTRICO	UN	1300	23,63	30.719,00
2	403499	TUBO COM GEL SEPARADOR S/ANTICOAGULANTE TAMPA AMARELA 5ML	UN	50200	0,51	25.602,00
3	405357	FRASCO PARA HEMOCULTURA ADULTO - MEIO DE CULTURA	UN	1100	22,88	25.168,00
4	404077	MICROTUBO DESCARTAVEL CONICO COL. 1,5 ML TIPO EPPENDORF	PCT	500	45,76	22.880,00
5	406679	CARTÕES PARA FENOTIPAGEM ABO/RH PARA RECÉM-NASCIDOS (RN)	TES	3100	7,03	21.793,00
6	9465	TUBO P/COLETA DE SANGUE C/ ANTICOAGULANTE EDTA K3, 4-5ML TAMPA ROXA	UN	52800	0,36	19.008,00
7	406569	ASSAYTIP/ASSAYCUP	UN	20	897,50	17.950,00
8	1201	COLETOR DE URINA SISTEMA FECHADO ADULTO, CAP. 2000 ML	UN	3300	3,75	12.375,00
9	8401	COLETOR DE URINA 24 HORAS (PROTEINURIA)	UN	3100	3,95	12.245,00
10	407661	PAINEL PARA IDENTIFICAÇÃO, GRAM POSITIVOS (AZUL) 601	UN	200	59,58	11.916,00
11	407660	PAINEL DE IDENTIFICAÇÃO PARA URINA ( BRANCO ) 471	UN	200	58,78	11.756,00
12	407662	PAINEL PARA IDENTIFICAÇÃO, GRAM NEGATIVAS (ROSA) 470	UN	200	58,78	11.756,00
13	403633	LDH REAGENTE	UN	6900	1,70	11.730,00
14	406683	CARTÕES PARA FENOTIPAGEM RH E KELL MONOCLONAL	TES	900	11,91	10.719,00
15	4996	TUBO DE ENSAIO DE VIDRO FUNDO REDONDO DIM. 12X75 SEM ORLA	UN	73500	0,10	7.350,00
16	406603	ALCOOL METILICO( METANOL ) PA 1000ML	UN	300	25,16	7.548,00

17	4824	DISPOSITIVO RECEPTOR P/COLETA DE SECREÇÕES/FÍSTULA TAM.M	UN	10	717,60	7.176,00
18	404500	MEIO DE CULTURA, APRESENTAÇÃO LÍQUIDO, CARACTERÍSTICA ADICIONAL AEROBIOSE PARA AUTOMAÇÃO, COMPONENTES ADICIONAIS COM INIBIDOR DE ANTIBIÓTICO, APLICAÇÃO PARA HEMOCULTURA ADULTO	UN	300	22,88	6.864,00
19	404067	AGAR ORIENTATION, CARACTERÍSTICA ADICIONAL PLACA 90MM	UN	1100	5,52	6.072,00
20	404265	ÁGAR MACCONKEY, APRESENTAÇÃO SÓLIDO, CARACTERÍSTICA ADICIONAL PLACA 90MM	UN	1500	3,48	5.220,00
21	403775	ADAPTADOR DE TRANSFERENCIA P/ SOLUÇÕES COM SISTEMA FECHADO	UN	9400	0,51	4.794,00
22	2284	XIOL ASPECTO FÍSICO LÍQUIDO LÍMPIDO INCOLOR INFLAMÁVEL	L	200	23,92	4.784,00
23	404065	AGAR CLED, APRESENTAÇÃO SOLIDO, CARACTERÍSTICA ADICIONAL PLACA 90MM	UN	1600	2,76	4.416,00
24	406568	DILUENTE UNIVERSAL	UN	20	216,77	4.335,40
25	1922	COLETOR UNIVERSAL ESTÉRIL, C/TAMPA VERMELHA, CAP. 60 ML	UN	12400	0,33	4.092,00
26	6213	ETIQUETA BOPP FOSCA C/ 1 COLUNA 50MM X 25M (ULAC)	RL	400	9,36	3.744,00
27	7950	COLETOR DE URINA INFANTIL UNISSEX 100ML	UN	5700	0,60	3.420,00
28	6916	SWAB DESC. ESTERIL, HASTE EM ALGODÃO TUBO PLÁSTICO (STUART)	UN	1800	1,66	2.988,00
29	9467	TUBO P/COLETA DE SANGUE DE 10ML, TAMPA VERMELHA	UN	5200	0,54	2.808,00
30	1923	COLETOR UNIVERSAL NÃO ESTÉRIL, C/ TAMPA BRANCA, CAP. 60 ML	UN	10800	0,26	2.808,00
31	4249	COLETOR DE URINA SISTEMA ABERTO, CAP. DE 1.200 ML	UN	700	3,69	2.583,00
32	405394	PONTEIRA LABORATÓRIO - PONTEIRA LABORATÓRIO, MATERIAL POLIPROPILENO, CAPACIDADE ATÉ 1000 MCL, ESTERILIDADE APIROGÊNICO, LIVRE DE DNASE E RNASE, TIPO USO* ESTERILIZÁVEL.	UN	18000	0,12	2.160,00

33	407657	ÁGAR SANGUE CARNEIRO 5% , MEIO DE CULTURA	UN	500	4,32	2.160,00
34	405637	TUBO P/COLETA DE SANGUE A VÁCUO CITRATO DE SODIO 3,2% TP. AZUL VOL. 1,8 ML	UN	5700	0,34	1.938,00
35	404071	MICROTUBO P/COLETA DE SANGUE (0,5ML) C/GEL E ATIVADOR DE COÁGULO 500UL TP. AMARELA	UN	3300	0,52	1.716,00
36	9466	TUBO P/COLETA DE SANGUE C/ANTICOAGU. K3 EDTA 2 ML TP. ROXA	UN	5400	0,28	1.512,00
37	404069	AGAR SABOURAUD DEXTROSE 2%, APRESENTAÇÃO SOLIDO INCLINADO, CARACTERISTICA ADICIONAL TUBO 13X100MM	UN	60	21,67	1.300,20
38	8474	PIPETA TIPO PASTEUR, CAP.3 ML GRADUADA ESCALA 0,5 EM 0,5 ML	UN	13600	0,07	952,00
39	3943	ALÇA BACTERIOLÓGICA ESTÉRIL CALIBRADA EM 10 UL	UN	6000	0,15	900,00
40	9464	TUBO COLETA DE SANGUE 4-5ML, TAMPA CINZA FLUORETO DE SODIO	UN	2800	0,31	868,00
41	3942	ALÇA BACTERIOLÓGICA CALIBRADA EM 1 MCL	UN	3800	0,21	798,00
42	7196	TUBO C/ ATIVADOR DE COAGULAÇÃO, TAMPA AMARELA 8ML	UN	900	0,69	621,00
43	404181	MICROTUBO, MATERIAL PLÁSTICO, VOLUME 0,5 A 1 ML (EDTA-K2/K3)	UN	1200	0,50	600,00
44	407658	AGAR SABOURAUD DEXTROSE 2%, APRESENTAÇÃO SOLIDO INCLINADO, CARACTERISTICA ADICIONAL TUBO 13X100MM	UN	100	5,82	582,00
45	9486	TUBO VHS P/COLETA DE SANGUE À VACUO,VOL. DE ASPIR.1,6ML T. PRETA	UN	500	0,86	430,00
46	406601	TUBO EPPENDORF1,5 ML SACO 500 UNID	UN	10	29,12	291,20
47	9472	TUBO P/COLETA DE SANGUE CITRATO 3,2% TP. AZUL VOL. 2-4 ML	UN	600	0,35	210,00
48	406709	TUBO AST BROTH SP	UN	1700	0,10	170,00
49	407815	ALCOOL 90 % ABSOLUTO ( LABORATÓRIO )	UN	10	11,96	119,60
50	404074	MICROTUBO CITRATO DE SÓDIO 3,2% VOLUME 0,5ML AZUL	UN	200	0,48	96,00

51	405408	PONTEIRA LABORATÓRIO - PONTEIRA LABORATÓRIO, MATERIAL POLIPROPILENO, VOL. 200 A 1000 ML, COM FILTRO HIDRÓFOTO.	UN	1000	0,05	50,00
52	2251	COLETOR COM PRESERVATIVO P/ INCONTINENCIA URINARIA	UN	10	2,10	21,00
53	405409	PONTEIRA LABORATÓRIO - PONTEIRA LABORATÓRIO, MATERIAL POLIPROPILENO, VOL. 200 A 1000 ML	UN	2000	0,01	20,00
54	9468	TUBO PLÁSTICO COM VOLUME 4 ML (TAMPA VERMELHA) SEM GEL SEPARADOR.	UN	50	0,29	14,50
55	406645	CUBETA AM. SAMPLE CUP 4X250	UN	20	0,10	2,00
<b>TOTAL:</b>						<b>344.150,90</b>

## ANEXO XIV – HUPAA-UFAL – Lentes e Materiais para Oftalmologia

### Grupo 3 – Materiais de Consumo – Subgrupo Materiais Hospitalares (AOC 2025)

	<b>Cod. AGHU</b>	<b>Material</b>	<b>Medida</b>	<b>Qtd. Projetada</b>	<b>Valor Unitário (R\$)</b>	<b>Valor Total (R\$)</b>
1	403852	BOLSA DE DRENAGEM DESC. NÃO ESTÉRIL (MATERIAL DA OFTALMO.)	UN	200	285,00	57.000,00
2	403505	MEIO DE PRESERVAÇÃO DE CÓRNEA PARA CONSERVAÇÃO	UN	90	608,40	54.756,00
3	403481	VÁLVULA IMPLANTE DE SUSANNA SILIC. DE GLAUCOMA, ADULTO 32MM	UN	10	2.329,60	23.296,00
4	403851	CÂNULA RETA I/A, LUVA DE SILICONE, 20GA, 0,3 MM.	UN	10	1.460,00	14.600,00
5	2099	LENTE INTRA-OCULAR DOBRÁVEL 6MM +23.00	UN	30	306,80	9.204,00
6	404021	TREPANO CIRURGICO CORNEA RECEPTORA 7,5 MM	UN	10	866,00	8.660,00
7	404053	TREPANO CIRURGICO CORNEA RECEPTORA 8,5 MM	UN	10	866,00	8.660,00
8	404054	TREPANO CIRURGICO CORNEA DOADORA 8,0 MM	UN	10	866,00	8.660,00
9	2097	LENTE INTRA-OCULAR DOBRÁVEL 6MM +21.50	UN	20	306,80	6.136,00
10	2098	LENTE INTRA-OCULAR DOBRÁVEL 6MM +22.50	UN	20	306,80	6.136,00
11	2101	LENTE INTRA-OCULAR DOBRÁVEL 6MM +24.00	UN	20	306,80	6.136,00
12	2102	LENTE INTRA-OCULAR DOBRÁVEL 6MM +24.50	UN	20	306,80	6.136,00
13	2105	LENTE INTRA-OCULAR DOBRÁVEL 6MM +26.00	UN	20	306,80	6.136,00
14	2125	LENTE INTRA-OCULAR DOBRÁVEL 6MM +21.00	UN	20	306,80	6.136,00
15	2127	LENTE INTRA-OCULAR DOBRÁVEL 6MM +22.00	UN	20	306,80	6.136,00
16	2638	LENTE INTRA-OCULAR DOBRÁVEL 6MM +23.50	UN	20	306,80	6.136,00
17	2639	LENTE INTRA-OCULAR DOBRÁVEL 6MM +25.00	UN	20	306,80	6.136,00
18	9150	CAMPO CIRURGICO OFTALMOLOGICO DESCARTAVEL 100CM X 120CM	UN	500	10,92	5.460,00
19	5333	BISTURI DESCARTAVEL ANGULADO 15º P/ OFTALMOLOGIA	UN	300	17,56	5.268,00
20	403839	CHAVE DE PONTA FACO	UN	10	500,00	5.000,00
21	2094	LENTE INTRA-OCULAR DOBRÁVEL 6MM +18.00	UN	10	306,80	3.068,00
22	2103	LENTE INTRA-OCULAR DOBRÁVEL 6MM +25.50	UN	10	306,80	3.068,00

23	2107	LENTE INTRA-OCULAR DOBRAVEL 6MM +27.00	UN	10	306,80	3.068,00
24	2110	LENTE INTRA-OCULAR DOBRAVEL 6MM +28.50	UN	10	306,80	3.068,00
25	2111	LENTE INTRA-OCULAR DOBRAVEL 6MM +29.00	UN	10	306,80	3.068,00
26	2124	LENTE INTRA-OCULAR DOBRAVEL 6MM +20.50	UN	10	306,80	3.068,00
27	6890	LENTE INTRA-OCULAR DOBRAVEL 6MM +18.50	UN	10	306,80	3.068,00
28	1081	LENTE INTRA-OCULAR PMMA 7MM +21.50	UN	20	119,50	2.390,00
29	2092	LENTE INTRA-OCULAR DOBRAVEL 6MM +17.00	UN	10	160,99	1.609,90
30	2093	LENTE INTRA-OCULAR DOBRAVEL 6MM +17.50	UN	10	160,99	1.609,90
31	2095	LENTE INTRA-OCULAR DOBRAVEL 6MM +19.00	UN	10	160,99	1.609,90
32	2096	LENTE INTRA-OCULAR DOBRAVEL 6MM +19.50	UN	10	160,99	1.609,90
33	2122	LENTE INTRA-OCULAR DOBRAVEL 6MM +20.00	UN	10	160,99	1.609,90
34	404769	LENTE INTRA-OCULAR DOBRAVEL 6MM +28.00	UN	10	160,99	1.609,90
35	1073	LENTE INTRA-OCULAR PMMA 7MM +17.00	UN	10	135,20	1.352,00
36	1077	LENTE INTRA-OCULAR PMMA 7MM +19.50	UN	10	135,20	1.352,00
37	2117	LENTE INTRA-OCULAR PMMA 7MM +27.5	UN	10	135,20	1.352,00
38	3748	LENTE INTRA-OCULAR PMMA 7MM +28.00	UN	10	135,20	1.352,00
39	1050	LENTE INTRA-OCULAR PMMA 7MM +22.50	UN	10	119,60	1.196,00
40	1052	LENTE INTRA-OCULAR PMMA 7MM +23.00	UN	10	119,60	1.196,00
41	1053	LENTE INTRA-OCULAR PMMA 7MM +23.50	UN	10	119,60	1.196,00
42	1056	LENTE INTRA-OCULAR PMMA 7MM +25.00	UN	10	119,60	1.196,00
43	1078	LENTE INTRA-OCULAR PMMA 7MM +20.00	UN	10	119,60	1.196,00
44	1079	LENTE INTRA-OCULAR PMMA 7MM +20.50	UN	10	119,60	1.196,00
45	1080	LENTE INTRA-OCULAR PMMA 7MM +21.00	UN	10	119,60	1.196,00
46	1054	LENTE INTRA-OCULAR PMMA 7MM +24.00	UN	10	119,50	1.195,00
47	1055	LENTE INTRA-OCULAR PMMA 7MM +24.50	UN	10	119,50	1.195,00
48	1057	LENTE INTRA-OCULAR PMMA 7MM +25.50	UN	10	119,50	1.195,00
49	1082	LENTE INTRA-OCULAR PMMA 7MM +22.00	UN	10	119,50	1.195,00
50	2114	LENTE INTRA-OCULAR PMMA 7MM +26.00	UN	10	119,50	1.195,00
51	2115	LENTE INTRA-OCULAR PMMA 7MM +26.50	UN	10	119,50	1.195,00

52	1074	LENTE INTRA-OCULAR PMMA 7MM +18.00	UN	10	102,96	1.029,60
53	1076	LENTE INTRA-OCULAR PMMA 7MM +19.00	UN	10	102,96	1.029,60
54	406311	LENTE INTRA-OCULAR PMMA 7MM +4,0	UN	10	102,96	1.029,60
					<b>TOTAL:</b>	<b>R\$ 313.352,20</b>

## ANEXO XV – HUPAA-UFAL – Instrumentais Cirúrgicos (Caixa e Vídeo)

### Grupo 3 – Materiais de Consumo – Subgrupo Materiais Hospitalares (AOC 2025)

	Cod. AGHU	Material	Medida	Qtd. Projetada	Valor Unitário (R\$)	Valor Total (R\$)
1	405931	TESOURA COAGULADORA 35CM (VIDEOCIRURGIA)	UN	169	1.892,80	319.883,20
2	403617	CARGA P/ GRAMPEADOR ENDOSCÓPICO 60MM (AZUL)	UN	427	338,00	144.326,00
3	5962	GRAMPEADOR LINEAR ENDOSCÓPICO 45/60 MM	UN	100	518,96	51.896,00
4	403753	GRAMPEADOR LINEAR CORTANTE 75 A 80MM	UN	100	480,48	48.048,00
5	403613	CARGA P/ GRAMPEADOR ENDOSCÓPICO 45MM (BRANCO)	UN	100	431,08	43.108,00
6	405933	TESOURA COAGULADORA 45CM (VIDEOCIRURGIA)	UN	20	1.892,80	37.856,00
7	6975	TESOURA COAGULADORA 9CM (VIDEOCIRURGIA)	UN	30	1.892,80	56.784,00
8	403749	TESOURA COAGULADORA 13 A 14CM (VIDEOCIRURGIA)	UN	20	1.892,80	37.856,00
9	3538	CARGA P/ GRAMPEADOR LINEAR CORTANTE 75 A 80MM	UN	200	169,52	33.904,00
10	403615	CARGA P/ GRAMPEADOR ENDOSCÓPICO 60MM (BRANCO)	UN	70	338,00	23.660,00
11	403739	FRESA AUTOMATICA TIPO SMITH 12MM	UN	30	748,80	22.464,00
12	403621	TROCATER DESCARTÁVEL TAM.12. 5X110MM	UN	200	97,35	19.470,00
13	2710	TESOURA COAGULADORA 20 A 23CM (VIDEOCIRURGIA)	UN	10	1.892,80	18.928,00
14	403585	GRAMPEADOR CIRCULAR INTRALUMINAR 29MM	UN	30	624,00	18.720,00
15	8933	ALÇA DE POLIPECTOMIA DESCARTAVEL OVAL, 30MM, 2,8MM, 230 MM	UN	200	75,09	15.018,00
16	3544	GRAMPEADOR CURVO CORTANTE 40 A 55MM (TIPO CONTOUR)	UN	10	1.471,60	14.716,00
17	403857	FÓRCEPS DIATÉRMICO.	UN	10	1.400,00	14.000,00
18	403587	GRAMPEADOR CIRCULAR INTRALUMINAR 33MM	UN	20	572,00	11.440,00
19	406811	TROCATER DESCARTÁVEL TAM.12. 5X150MM - NP	UN	80	140,40	11.232,00
20	9245	CONJUNTO ACADÊMICO ALTA ROTAÇÃO	UN	10	999,99	9.999,90
21	405141	GRAMPEADOR CIRCULAR INTRALUMINAL 31/32 MM	UN	10	934,96	9.349,60
22	8993	FRESA ESFERICA DO DRILL CORTANTE 4,5MM X 80MM	UN	20	457,60	9.152,00
23	403745	FRESA ESFERICA DO DRILL CORTANTE 3,5MM X 80MM	UN	20	457,60	9.152,00

24	404957	FRESA DE CORTE DO CRANIOTOMO TAMANHOS 1,4 E 2,3 DESCARTÁVEL E ESTÉRIL POR ÓXIDO DE ETILENO	UN	20	457,60	9.152,00
25	405961	FRESA ESFÉRICA DO DRILL PARA PERFURAÇÃO 1,5MM X 80 MM	UN	20	457,60	9.152,00
26	405255	PINÇA BIOPSIA DE AÇO INOXIDAVEL AUTOCLAVAVEL ENDOSCOPIA/COLONOSCOPIA	UN	20	454,38	9.087,60
27	3709	KIT DE TUBOS DE PVC DESCART. C/ 2 CONECTOR P/ HISTEROSCOPIA	KT	10	811,20	8.112,00
28	4925	FACA DE SACKS DE 1 PINO, COMPATÍVEL COM AP. STORZ.	UN	10	772,70	7.727,00
29	403741	FRESA AUTOMATICA TIPO SMITH 14MM	UN	10	728,00	7.280,00
30	403619	TROCATER DESCARTÁVEL DE 10 A 11MM PARA CIRURGIA DE VIDEO	UN	60	114,39	6.863,40
31	3541	GRAMPEADOR CIRCULAR INTRALUMINAR 25MM	UN	10	624,00	6.240,00
32	5319	BISTURI DESCARTAVEL MICROCIRURGIA OFTÁLMICA 2,75MM	UN	300	18,93	5.679,00
33	404994	FACA CIRURGICA TIPO COLLIN PARA USO EM NECROPSIA	UN	10	530,40	5.304,00
34	403614	CARGA P/ GRAMPEADOR ENDOSCÓPICO 45MM (VERDE)	UN	10	470,00	4.700,00
35	5473	FRESA DE 3,5MM ESFÉRICA P/ DRILL C/DIAMT. CORTANTE	UN	10	457,60	4.576,00
36	8976	FRESA DE CORTE DO LAMINÓTOMO 2,5MM X 65,5 MM	UN	10	457,60	4.576,00
37	9009	FRESA ESFÉRICA DO DRILL DIAMANTADA 2,0 / 3,5MM X 80 MM	UN	10	457,60	4.576,00
38	403744	FRESA ESFERICA DO DRILL CORTANTE 3,5MM X 160MM	UN	10	457,60	4.576,00
39	403747	FRESA ESFERICA DO DRILL DIAMANTADA 3,5MM X 160MM	UN	10	457,60	4.576,00
40	405957	FRESA ESFERICA 4,5 X 80MM DIAMANTADA	UN	10	457,60	4.576,00
41	905	LÂMINA DE BISTURI Nº 15 DESCARTÁVEL EM AÇO INOX	UN	7300	0,62	4.526,00
42	9243	CANETA ALTA ROTAÇÃO VELOCIDADE 400.000	UN	10	426,40	4.264,00
43	903	LÂMINA DE BISTURI Nº 11 DESCARTÁVEL EM AÇO INOX	UN	5100	0,62	3.162,00
44	2402	LÂMINA DE BISTURI Nº 21 DESCARTÁVEL EM AÇO INOX	UN	6200	0,42	2.604,00
45	906	LÂMINA DE BISTURI Nº 23 DESCARTÁVEL EM AÇO INOX	UN	5700	0,28	1.596,00
46	9244	ROLAMENTO CERÂMICO EM AÇO PARA CANETA ALTA ROTAÇÃO	UN	30	50,00	1.500,00
47	403887	LAMINA PARA LARINGOSCOPIO EM AÇO INOX CURVA Nº 4	UN	10	135,20	1.352,00
48	904	LÂMINA DE BISTURI Nº 12 DESCARTÁVEL EM AÇO INOX	UN	4000	0,28	1.120,00

49	2403	LÂMINA DE BISTURI Nº 24 DESCARTÁVEL EM AÇO INOX	UN	2300	0,42	966,00
50	6199	LAMINA PARA LARINGOSCOPIO EM AÇO INOX CURVA Nº 00	UN	10	80,50	805,00
51	907	LAMINA PARA LARINGOSCOPIO EM AÇO INOX CURVA Nº 3	UN	10	77,95	779,50
52	909	LAMINA PARA LARINGOSCOPIO EM AÇO INOX RETA Nº 0	UN	10	77,95	779,50
53	910	LAMINA PARA LARINGOSCOPIO EM AÇO INOX RETA Nº 1	UN	10	77,95	779,50
54	914	LAMINA PARA LARINGOSCOPIO EM AÇO INOX CURVA Nº 1	UN	10	77,95	779,50
55	915	LAMINA PARA LARINGOSCOPIO EM AÇO INOX CURVA Nº 2	UN	10	77,95	779,50
56	3426	LAMINA PARA LARINGOSCOPIO EM AÇO INOX RETA Nº 00	UN	10	77,95	779,50
57	3726	CABO EM AÇO INOX PARA LARINGOSCÓPIO TAM. INFANTL	UN	10	70,72	707,20
58	9246	ROLAMENTO ODONTOLÓGICO CONTRA ÂNGULO	UN	20	30,00	600,00
59	406857	ESPELHO BUCAL	UN	40	11,61	464,40
60	2230	SERRA CIRÚRGICA TIPO GIGLI, 40 CM	UN	50	8,85	442,50
61	404397	ALAVANCA ODONTOLOGICA, TIPO: APICAL, RETA, REF. Nº 304, AÇO INOXIDÁVEL	UN	10	42,53	425,30
62	2608	AGULHA DE VEREZ DESCARTÁVEL (VIDEOCIRURGIA)	UN	10	41,08	410,80
63	406841	BROCA ALTA ROTAÇÃO N199, MATERIAL: CARBIDE, FORMATO: CÔNICA LONGA, CARACTERÍSTICA ADICIONAL: TOPO ARREDONDADO, TIPO HASTE: HASTE LONGA, TIPO CORTE: ZEKRYA, REFERÊNCIA: REF. 199	UN	30	11,33	339,90
64	406843	BROCA ALTA ROTAÇÃO N702, MATERIAL: CARBIDE, FORMATO: TRONCO CÔNICA, CARACTERÍSTICA ADICIONAL: PICOTADA, TIPO HASTE: HASTE LONGA, TIPO CORTE: CIRÚRGICA, NUMERAÇÃO AMERICANA 1: REF. 702.	UN	30	9,11	273,30
65	793	CERA PARA OSSO W31 G 2.5 G	UN	70	3,75	262,50
66	406877	SUGADOR, MATERIAL: AÇO INOXIDÁVEL, TIPO: CIRÚRGICO	PCT	10	20,75	207,50
67	404763	CABO DE BISTURI CURVO Nº 04	UN	10	20,28	202,80
<b>TOTAL:</b>						<b>R\$ 1.118.623,90</b>

## ANEXO XVI – HUPAA-UFAL – Fitas de Glicemia (com Comodato)

### Grupo 3 – Materiais de Consumo – Subgrupo Materiais Hospitalares (AOC 2025)

	<b>Cod. AGHU</b>	<b>Material</b>	<b>Medida</b>	<b>Qtd. Projetada</b>	<b>Valor Unitário (R\$)</b>	<b>Valor Total (R\$)</b>
1	404084	FITA REAGENTE P/ MEDIÇÃO DE GLICEMIA	UN	117000	0,94	109.980,00
2	9461	LANCETA DESCARTAVEL ESTERIL C/ DISPOSITIVO RETRATIL	UN	80200	0,09	7.218,00
3	407669	LANCETA DESCARTAVEL ESTERIL C/ DISPOSITIVO RETRATIL	UN	25000	0,09	2.250,00
<b>TOTAL:</b>						<b>R\$ 119.448,00</b>

## ANEXO XVII – HUPAA-UFAL – Fios Cirúrgicos

### Grupo 3 – Materiais de Consumo – Subgrupo Materiais Hospitalares (AOC 2025)

	<b>Cod. AGHU</b>	<b>Material</b>	<b>Medida</b>	<b>Qtd. Projetada</b>	<b>Valor Unitário (R\$)</b>	<b>Valor Total (R\$)</b>
1	720	FIO POLIGLACTINA 0 AG.1/2 40MM FECHAMENTO GERAL 70CM	UN	3700	14,00	51.800,00
2	722	FIO POLIGLACTINA 1 AG.1/2 40MM FECHAM. GERAL 70CM	UN	3200	14,98	47.936,00
3	786	FIO KIT CESÁRIA C/4 FIOS POLIGLACTINA	UN	600	73,46	44.076,00
4	403503	FIO POLIGLECAPRONE 4-0 AG. 3/8 19MM-20MM CORTANTE (PLASTICA) 70CM	UN	1200	31,02	37.224,00
5	403501	FIO POLIGLECAPRONE 3-0 AG. 3/8 19MM CORTANTE (PLASTICA) 70CM	UN	800	31,02	24.816,00
6	781	FIO POLIGLECAPRONE 3-0 AG.1/2 CIL.25-26MM 70CM APAR. DIGESTIVO	UN	1800	8,63	15.534,00
7	726	FIO POLIGLACTINA 2-0 AG.1/2 26MM 70CM FECHAM. GERAL	UN	1000	13,46	13.460,00
8	544	FIO NYLON 10-0 AG DUPLA 3/8 6,5MM 30CM (OFTALMO)	UN	400	29,11	11.644,00
9	728	FIO POLIGLACTINA 3-0 AG.1/2 26MM 70CM APARELHO DIGESTIVO	UN	700	13,34	9.338,00
10	551	FIO SEDA PRETA TRANCADA 6-0 AG3/8 6.5MM (OFTALMO)	UN	200	36,44	7.288,00
11	756	FIO POLIGLECAPRONE 2-0 AG.1/2 CIL. 26MM APAR. DIGESTIVO 70CM	UN	700	9,88	6.916,00
12	403769	FIO GUIA, TIPO HIDROFÍLICO, DIÂMETRO 0,035, 150 CM. USO ÚNICO	UN	80	59,28	4.742,40
13	6470	FIO POLIGLECAPRONE 4-0 AG.1/2 CIL. 25MM APAR.DIGESTIVO 70CM	UN	400	9,91	3.964,00
14	2182	FIO NYLON 3-0 AG. CIRC. 3/8 30MM COR PRETO 45CM	UN	2600	1,51	3.926,00
15	404527	FIO POLIDIOXANONA 0 AG.1/2 CIR. CIL. 36MM 70CM	ENV	60	58,12	3.487,20
16	789	FIO KIT OBSTETRICIA KVR 14G C/ 3 AGULHAS 70CM	UN	100	33,80	3.380,00
17	736	FIO POLIGLACTINA 4-0 AG.1/2 25-26MM 70CM APARELHO DIGESTIVO	UN	200	15,16	3.032,00
18	541	FIO NYLON 4-0 AG. 3/8 30MM CORTANTE 45CM	UN	2000	1,49	2.980,00
19	6077	FIO POLIGLACTINA 0 AG.1/2 36.4MM 70 CM FECHAM. GERAL	UN	200	14,00	2.800,00
20	529	FIO POLIGLACTINA 2-0 AG.1/2 26MM GASTRO.	UN	200	13,76	2.752,00
21	7045	FIO POLIDIOXANONA 6-0 AG. DUPLA 3/8 CIR. CIL. 13MM 75CM (CARDIOVASCULAR)	UN	40	68,57	2.742,80
22	2294	FIO POLIGLECAPRONE 3-0 AG. 1/2 17MM - UROLOGIA 70CM	ENV	200	13,68	2.736,00
23	776	FIO POLIGLECAPRONE 1 AG.1/2 CIL.40MM FECH. GERAL 70/90CM	UN	200	13,42	2.684,00

24	2629	FIO POLIDIOXANONA 2-0 AG. 1/2 25-26MM FECH. GERAL 70CM	ENV	50	52,88	2.644,00
25	5591	FIO POLIPROPILENO 3-0 AG. DUPLA 1/2 30MM CIRC.CIL. 90CM	UN	200	12,43	2.486,00
26	772	FIO POLIGLECAPRONE 0 AG.1/2 35-40MM 70CM	UN	200	12,22	2.444,00
27	4841	FIO ALGODÃO/POLIESTER 2-0 S/AGULHA 15X45CM	UN	1100	2,14	2.354,00
28	4182	FIO POLIPROPILENO 4-0 AG. DUPLA 1/2 17MM 75CM	UN	200	11,36	2.272,00
29	2538	FIO NYLON 3-0 AG. 3/8 19-20MM CORTANTE 45CM COR PRETO	UN	1000	2,00	2.000,00
30	2620	FIO POLIGLECAPRONE 4-0 AG.1/2 15-17MM UROLOGIA	UN	300	6,24	1.872,00
31	4836	FIO ALGODÃO/POLIESTER 0 AGULHA 3/8 31MM 75CM	UN	600	3,00	1.800,00
32	770	FIO POLIGLECAPRONE 5-0 AG.1/2 CIL.17MM UROLOGIA	UN	200	8,32	1.664,00
33	404505	FIO POLIGLACTINA 7-0,COMPRIMENTO: 45 CM,COR: VIOLETA	ENV	20	79,25	1.585,00
34	405128	FIO POLIGLACTINA 7-0 AG. DUPLA 3/8 6,5MM ESPATULADA OFTALMO. 45CM (VIOLETA)	UN	20	79,25	1.585,00
35	3969	FIO GUIA HIDROFÍLICO 0,035, 260CM, REPROCESSÁVEL	UN	10	149,00	1.490,00
36	406501	FIO NYLON 3-0 AG. 3/8 19-20MM 45CM COR INCOLOR (NP)	UN	700	2,00	1.400,00
37	538	FIO NYLON 2-0 AG. 3/8 CORTANTE 30MM 45CM	UN	900	1,51	1.359,00
38	530	FIO ALGODÃO/POLYESTER 0 S/AGULHA 15X45CM SPA	UN	600	2,14	1.284,00
39	543	FIO NYLON 5-0 AG. 3/8 16MM-20MM 45CM CORTANTE	UN	800	1,49	1.192,00
40	5008	FIO DE POLIESTER E POLIBUTILATO 3-0 2AG 17MM	UN	100	11,53	1.153,00
41	738	FIO POLIGLACTINA 910, 5-0 AG.1/2 17MM 70CM (UROLOGIA)	UN	80	13,95	1.116,00
42	758	FIO POLIGLECAPRONE 2-0 AG.1/2 CIL. 36MM FECH. GERAL 70CM	UN	80	12,22	977,60
43	762	FIO POLIGLECAPRONE 3-0 AG.1/2 CIL.35-36MM 70CM	UN	80	12,22	977,60
44	740	FIO POLIGLACTINA 6-0 AG.DUPLA 1/4 6,5MM ESPAT. OFTM.	UN	80	10,87	869,60
45	532	FIO ALGODÃO/POLYESTER 3-0 S/AGULHA 15X45CM	UN	400	2,14	856,00
46	527	FIO ALGODÃO 2-0 AG.3/8 30-31MM 75 CM	UN	300	2,83	849,00
47	533	FIO POLIPROPILENO '0' AGULHA 1/2 35M 75CM FECHAM. GERAL	UN	300	2,80	840,00
48	520	FIO SEROSA BOV. 2-0 AG.1/2 AG.30MM 75CM CATGUT CROMADO	UN	200	4,07	814,00
49	553	FIO SEROSA BOV. 0 AG.1/2 35MM F.GERAL CAT-GUT CROMADO	UN	200	4,07	814,00
50	539	FIO NYLON 6-0 AG.1/2 15MM 45CM	UN	300	2,27	681,00
51	708	FIO POLIPROPILENO 2-0 AG. 3/8 75MM (PROLENE 3846G)	UN	60	11,24	674,40

52	2438	FIO POLIPROPILENO 5-0 AG.DUPLA 1/2 15-17MM( PROLENE 9556T)	ENV	70	8,74	611,80
53	3895	FIO NYLON 5-0 AGULHA 3/8 19MM CUTICULAR	UN	400	1,49	596,00
54	534	FIO POLIPROPILENO 2-0 AG.1/2 35MM CIRCUL. (AZUL)	UN	200	2,57	514,00
55	554	FIO SEROSA 3-0 AG.1/2 25-26MM 70/75CM AP.DIG.CATGUT CROMADO	UN	80	4,85	388,00
56	710	FIO POLIPROPILENO 6-0 AG DUPLA 3/8 13MM(PROLENE M8706T)	UN	40	9,08	363,20
57	404525	FIO POLIDIOXANONA FIO: 4-0, AG 1/2	ENV	40	6,00	240,00
58	2439	FIO ALGODÃO/POLIESTER 3-0 AG.3/8 CIRC. CIL.30MM.75CM	UN	80	2,91	232,80
59	555	FIO SEROSA BOV. 2-0 AG.1/2 26 MM CATGUT SIMPLES	UN	50	4,64	232,00
60	523	FIO SEROSA BOV. 5-0 AG 1/2 15-17MM 70-75 CM CATGUT CROMADO	UN	40	5,30	212,00
61	404523	FIO POLIDIOXANONA 1-0, AG1/2	ENV	10	18,20	182,00
62	716	FIO POLIPROPILENO 3-0 AG. DUPLA 1/2 25-26MM 75 CM	UN	30	6,03	180,90
63	2900	FIO POLIDIOXANONA 3-0 AG 1/2 26MM 70CM	ENV	20	8,95	179,00
64	5552	FIO DE POLIESTER COM POLIBUTILATO AG.15MM RETA 2-0 L2015T	UN	20	8,85	177,00
65	536	FIO SEROSA BOV. 2-0 AG.3/8 20MM CAT-GUT SIMPLES	UN	30	4,85	145,50
66	2622	FIO POLIGLAC 3-0 AG.1/2 26MM CT2 F.GERAL VICRYL PLUS VCP332H	ENV	10	13,87	138,70
67	5191	FIO NYLON 2-0 AG. 3/8 30MM CILÍNDRICA 45CM	UN	20	2,51	50,20
68	549	FIO SEDA PURA 2-0 AG.3/8CILINDRICA 31MM(AP. DIGESTIVO)	UN	20	1,71	34,20
69	550	FIO SEDA PRETA 3-0 AGULHA 3/8 30-31MM 75CM	UN	10	3,12	31,20
					<b>TOTAL:</b>	<b>R\$ 353.820,10</b>

## ANEXO XVIII – HUPAA-UFAL – Filtros, Insumos para Equipamentos Hospitalares e Osmose

### Grupo 3 – Materiais de Consumo – Subgrupo Materiais Hospitalares (AOC 2025)

	<b>Cod. AGHU</b>	<b>Material</b>	<b>Medida</b>	<b>Qtd. Projetada</b>	<b>Valor Unitário (R\$)</b>	<b>Valor Total (R\$)</b>
1	6940	FILTRO DE AR PARA INCUBADORA NEONATAL 1186-C	UN	40	249,60	9.984,00
2	8407	FILTRO BACTERIANO E VIRAL TIPO HME ADULTO	UN	1800	5,40	9.720,00
3	406351	CLORETO DE SÓDIO SEM IODO - SAL (CLORETO DE SÓDIO) SEM IODO PARA REGENERAÇÃO DE RESINA CATIÔNICA.	KG	1600	5,80	9.280,00
4	7372	FILTRO DE AR PARA INCUBADORA NEONATAL TRANSPORTE C-186	UN	40	228,80	9.152,00
5	406349	MEMBRANA OR 4021 - MEMBRANA SEMI-PERMEÁVEL PARA OSMOSE REVERSA PARA GRANDES VAZÕES	UN	10	904,80	9.048,00
6	406166	CARTUCHO PP 20"X2,5" - 1 MICRA	UN	200	41,08	8.216,00
7	3377	FILTRO BACTERIOLÓGICO DESCARTÁVEL PARA ESPIROMETRIA (MICROCARD FILTERS)	UN	1200	5,25	6.300,00
8	406167	CARTUCHO CB 20"X2,5" - CARVAO ATIVADO - 1MICRA	UN	70	70,72	4.950,40
9	404755	FILTRO DE AR PARA INCUBADORA NEONATAL OLIDEF LINE 4 MC3	UN	20	186,16	3.723,20
10	406164	CARTUCHO CB 10"X2,5" - CARVAO ATIVADO - 1MICRA	UN	100	36,35	3.635,00
11	406359	CARÇAÇA PARA FILTRO 20"X2,5" - CARÇAÇA TRANSPARENTE PARA SISTEMA DE FILTRAGEM COM CARTUCHOS DE TAMANHO 20"X2,5"	UN	10	235,66	2.356,60
12	406165	CARTUCHO PP 10"X2,5" - 1 MICRA	UN	90	25,69	2.312,10
13	8078	FILTRO BACTERIANO E VIRAL TIPO HME INFANTIL	UN	300	7,49	2.247,00
14	406117	FILTRO DE AR PARA INCUBADORA NEONATAL TRANSPORTE IT-158 TS	UN	20	112,32	2.246,40
15	406162	CARTUCHO PP 20"X4,5" - 1MICRA	UN	20	107,17	2.143,40
16	406160	CARTUCHO PP 40"X2,5" - 1MICRA	UN	30	67,05	2.011,50
17	406171	CARTUCHO PP ABSOLUTO 10"X2,5" - 0,22MICRA	UN	10	144,51	1.445,10
18	407636	FILTRO PARA PURIFICADOR DE AGUA HOKEN CPD19	UN	10	119,34	1.193,40
19	406159	CARTUCHO PP 10"X2,5" - 5 MICRA	UN	60	18,10	1.086,00
20	406161	CARTUCHO PP 20"X4,5" - 5 MICRA	UN	10	102,96	1.029,60
21	406341	CARÇAÇA PARA FILTRO 10"X2,5"	UN	10	102,44	1.024,40

22	406169	CARTUCHO CB 40"X2,5" - CARVAO ATIVADO - 1MICRA	UN	10	82,68	826,80
23	406163	CARTUCHO PP 40"X2,5" - 5 MICRA	UN	10	60,32	603,20
<b>TOTAL:</b>						<b>R\$ 94.534,10</b>

## ANEXO XIX – HUPAA-UFAL – Equipos e Seringas de Bombas (com Comodato)

### Grupo 3 – Materiais de Consumo – Subgrupo Materiais Hospitalares (AOC 2025)

	<b>Cod. AGHU</b>	<b>Material</b>	<b>Medida</b>	<b>Qtd. Projetada</b>	<b>Valor Unitário (R\$)</b>	<b>Valor Total (R\$)</b>
1	5486	EQUIPO DE BOMBA PARENTERAL	UN	11586	26,00	301.236,00
2	3900	SERINGA PERFUSORA 50ML	UN	7631	11,86	90.503,66
3	5487	EQUIPO DE BOMBA PARENTERAL FOTOSSENSIVEL	UN	1687	29,12	49.125,44
4	3899	SERINGA PERFUSORA 10ML	UN	10000	7,27	72.700,00
5	3901	SERINGA PERFUSORA 20ML	UN	8000	8,31	66.480,00
6	7016	EQUIPO DE BOMBA PARENTERAL S/PVC 260 CM C/ FILTRO	UN	1500	23,92	35.880,00
7	6263	BOMBA DE INFUSÃO PORTATIL ELASTÔMERA, VOL. 250 ML DE 5ML/HR.	UN	700	52,00	36.400,00
8	7430	EQUIPO DE BOMBA NUTRIÇÃO ENTERAL C/ PONTA EM CRUZ	UN	2300	15,39	35.397,00
9	6683	CONJUNTO (I) TIPO USO BOMBA INJETORA MEDRAD, SERINGA 200 ML	UN	200	75,92	15.184,00
10	1215	EXTENSOR PARA BOMBA DE SERINGA, MÍNIMO DE 120 CM	UN	8000	1,70	13.600,00
11	5500	EQUIPO DE BOMBA PARENTERAL PVC FREE	UN	500	26,00	13.000,00
12	406997	EQUIPO SET DE ADMINISTRAÇÃO 60" COM PERFURADOR PARA BOMBA DE INFUSÃO PARA REALIZAÇÃO DE ANALGESIA DE PARTO	UN	10	355,68	3.556,80
13	405326	EXTENSOR PARA BOMBA DE SERINGA 3FR, 120 CM FOTOSSENSÍVEL (NEONATAL)	UN	1700	1,70	2.890,00
14	7434	ADAPTADOR PONTA EM CRUZ P/ EQUIPO DE BOMBA ENTERAL	UN	50	3,58	179,00
					<b>TOTAL:</b>	<b>R\$ 736.131,90</b>

## ANEXO XX – HUPAA-UFAL – Equipos e Catéteres

### Grupo 3 – Materiais de Consumo – Subgrupo Materiais Hospitalares (AOC 2025)

	<b>Cod. AGHU</b>	<b>Material</b>	<b>Medida</b>	<b>Qtd. Projetada</b>	<b>Valor Unitário (R\$)</b>	<b>Valor Total (R\$)</b>
1	1209	EQUIPO INTERMEDIARIO 2 VIAS (POLIFIX ADULTO)	UN	23000	6,81	156.630,00
2	3890	EQUIPO MACROGOTAS COM SAFEFLOW	UN	56400	1,50	84.600,00
3	3579	CATETER CENTRAL P/PUNÇÃO PERIFERICA 2FR X 30CM (PICC/NEO)	UN	300	222,56	66.768,00
4	1206	EQUIPO MACROGOTAS FOTOSENSIVEL	UN	15900	3,61	57.399,00
5	968	CATETER INTRAVENOSO Nº 24 X 19MM (ADULTO)	UN	19600	2,71	53.116,00
6	403773	CATETER TOTALMENTE IMPLANTAVEL 9.0 A 9.6 FR	UN	90	466,96	42.026,40
7	967	CATETER INTRAVENOSO Nº 22	UN	19800	1,70	33.660,00
8	2807	EQUIPO INTERMEDIARIO 2 VIAS (POLIFIX NEONATAL)	UN	3600	7,26	26.136,00
9	966	CATETER INTRAVENOSO Nº 20	UN	11100	2,00	22.200,00
10	975	CATETER VENOSO CENTRAL DUPLO LUMEM 18G 7FR X 20CM (ADULTO)	UN	400	38,37	15.348,00
11	3415	CATETER INTRAVENOSO Nº 24 X 14MM (NEONATAL)	UN	7000	2,17	15.190,00
12	3416	CATETER INTRAVENOSO Nº 18 X 32MM (CURTO)	UN	6600	1,71	11.286,00
13	405184	CATETER TOTALMENTE IMPLANTAVEL 4 A 6,5 FR CRIANÇA	UN	20	546,63	10.932,60
14	2405	TORNEIRA TREE-WAY S/TUBO EXTENSOR DE 20C, DESCART. 3 VIAS	UN	17000	0,63	10.710,00
15	5334	EXTENSOR RETO COM ANTI-REFLUXO DE 20CM	UN	2600	4,11	10.686,00
16	1208	EQUIPO INFUSÃO SANGUÍNEA PARA APLICACAO P/HEMOTRANSFUSÃO	UN	3000	3,48	10.440,00
17	4749	CATETER EPIDURAL RAIOPACO 18G/20G	UN	300	34,32	10.296,00
18	7865	KIT PARA ACESSO PERCUTANEO (PARA DRENAGEM BILIAR)	UN	10	764,40	7.644,00
19	7828	CONJ. DE CATETER DUPLO LÚMEN DE LONGA PERMANÊNCIA C/12F/20CM	UN	10	748,80	7.488,00
20	403669	CONJ. DE CATETER DUPLO LÚMEN DE LONGA PERMANÊNCIA C/12F/40CM	UN	10	748,80	7.488,00

21	406893	CONJ. DE CATETER DUPLO LÚMEN DE LONGA PERMANÊNCIA C/14.5F/36CM NP	UN	10	748,80	7.488,00
22	3182	CATETER DUPLO LUMEN P/HEMODIALISE 11,5/12FR X 20 CM	UN	70	70,37	4.925,90
23	972	CATETER UMBILICAL SILICONIZADO 3,5 FR	UN	200	19,86	3.972,00
24	403901	BOLSA PRESSÓRICA PARA INFUSÃO DE LÍQUIDOS 500ML	UN	20	197,60	3.952,00
25	405186	CATETER VENOSO CENTRAL MONO LUMEN 3FR X 10CM NEONATAL	UN	40	98,80	3.952,00
26	404253	CATETER VENOSO CENTRAL DUPLO LUMEM 18G 7 FR X 30CM (ADULTO)	UN	70	41,50	2.905,00
27	403771	CATETER VENOSO CENTRAL DUPLO LUMEM 4FR X 13CM (INFANTIL).	UN	30	67,45	2.023,50
28	5316	CATETER VENOSO CENTRAL MONO LUMEN S110 22G X 10CM (NEONATAL)	UN	20	90,27	1.805,40
29	963	CATETER INTRAVENOSO Nº 14	UN	900	1,71	1.539,00
30	973	CATETER UMBILICAL SILICONIZADO 5FR.	UN	60	19,76	1.185,60
31	979	DISPOSITIVO P/ INFUSAO VENOSA Nº 25	UN	2800	0,41	1.148,00
32	970	CATETER P/ PUNÇÃO SUB-CLAVIA 22G X 20CM (NEONATAL)	UN	20	54,00	1.080,00
33	4921	TAMPA DE CONEXÕES LUER MACHO / FÊMEA - COMBI - RED	UN	3200	0,26	832,00
34	964	CATETER INTRAVENOSO Nº 16	UN	400	2,01	804,00
35	3527	EXTENSOR COM ANTI-REFLUXO ESPIRALADO DUPLO EM Y C/2 VIAS	UN	60	11,86	711,60
36	6870	CATETER VENOSO CENTRAL DUPLO LUMEM 5FR X 13CM (INFANTIL)	UN	10	70,72	707,20
37	978	DISPOSITIVO P/ INFUSAO VENOSA Nº 23	UN	1500	0,37	555,00
38	4765	CATETER TIPO URETERAL 6 FR X 70 CM	UN	10	38,00	380,00
39	977	DISPOSITIVO P/ INFUSAO VENOSA Nº 21	UN	700	0,42	294,00
40	4748	CATETER EPIDURAL RAIOPACO 16G/19G	UN	10	27,09	270,90
41	965	CATETER INTRAVENOSO Nº 18 X 45MM (LONGO)	UN	90	1,45	130,50
42	976	DISPOSITIVO P/ INFUSAO VENOSA Nº 19	UN	200	0,32	64,00

43	1700	DISPOSITIVO P/ INFUSAO VENOSA Nº 27	UN	200	0,31	62,00
<b>TOTAL:</b>						<b>R\$ 700.831,60</b>

## ANEXO XXI – HUPAA-UFAL – EPIS

### Grupo 3 – Materiais de Consumo – Subgrupo Materiais Hospitalares (AOC 2025)

	<b>Cod. AGHU</b>	<b>Material</b>	<b>Medida</b>	<b>Qtd. Projetada</b>	<b>Valor Unitário (R\$)</b>	<b>Valor Total (R\$)</b>
1	8383	LUVA PARA PROCEDIMENTO NÃO CIRURGICA, TAM. MÉDIA	CX	6347	13,76	87.334,72
2	403865	LUVA PARA PROCEDIMENTO NÃO CIRURGICA, TAM. PEQUENA	CX	2379	14,20	33.781,80
3	8468	AVENTAL CIRURGICO ESTÉRIL, GR. 40G/M <sup>2</sup>	UN	1593	14,25	22.700,25
4	8403	AVENTAL HOSPITALAR NÃO ESTERIL GR.30G/M <sup>2</sup>	UN	13000	2,58	33.540,00
5	405241	KIT CIRURGICO UNIVERSAL ESTERIL C/ AVENTAIS	UN	400	73,84	29.536,00
6	8378	LUVA CIRURGICA ESTERIL, TAM. 7,0	UN	29000	1,20	34.800,00
7	8402	TOUCA DESCARTAVEL C/ ELÁSTICO NÃO ESTÉRIL (TIPO TURBANTE)	UN	192300	0,17	32.691,00
8	8456	AVENTAL CIRURGICO IMPERMEÁVEL, GR. 40G/M <sup>2</sup>	UN	4500	9,35	42.075,00
9	8386	MASCARA DESCARTAVEL C/ ELÁSTICO NÃO ESTÉRIL GRAMAT. 30G/M <sup>2</sup>	UN	261600	0,15	39.240,00
10	403513	LUVA CIRURGICA ESTERIL, TAM. 6,5	UN	30800	1,20	36.960,00
11	403863	LUVA PARA PROCEDIMENTO NÃO CIRURGICA, TAM. GRANDE	CX	1800	13,76	24.768,00
12	407654	AVENTAL CIRURGICO ESTÉRIL, ,GR. 40G/M <sup>2</sup> ,TAM. GG	UN	1500	14,20	21.300,00
13	407648	LUVA PROCEDIMENTO NITRÍLICA (M) SEM PÓ	CX	700	21,84	15.288,00
14	9280	MASCARA N95 / CARVÃO ATIVADO VALVULADA	UN	3800	3,99	15.162,00
15	407647	LUVA CIRURGICA ESTERIL, TAM. 7,5	UN	11000	1,16	12.760,00
16	403605	LUVA PROCEDIMENTO NITRÍLICA (P) SEM PÓ	CX	600	21,35	12.810,00
17	403641	CAPOTE CIRÚRGICO (EM BRIM 100% ALGODÃO) TAMANHO GG,GRAMATURA 60 G/CM, MANGA LONGA	UN	200	56,63	11.326,00
18	8380	LUVA CIRURGICA ESTERIL, TAM. 8,0	UN	8200	1,31	10.742,00
19	8504	AVENTAL CIRÚRGICO ESTÉRIL EM POLIPROPILENO TAM G	UN	600	14,25	8.550,00
20	407655	AVENTAL CIRURGICO IMPERMEÁVEL, GR. 40G/M <sup>2</sup>	UN	800	9,35	7.480,00
21	7547	MASCARA N95 / CARVÃO ATIVADO.	UN	1500	4,98	7.470,00
22	407757	LUVA PROCEDIMENTO NITRÍLICA (G) SEM PÓ	CX	200	21,84	4.368,00
23	404125	RESPIRADOR SEMI FACIAL (M)	UN	40	105,00	4.200,00

24	5395	PROTETOR OCULAR P/ FOTOTERAPIA NEONATAL TAM. MEDIO	UN	400	8,84	3.536,00
25	8463	LUVA CIRURGICA SEM LATEX ESTÉRIL Nº 7,5	PR	600	5,81	3.486,00
26	403571	MASCARA N95 DE PROTEÇÃO RESPIRATORIA	UN	2600	0,74	1.924,00
27	8464	LUVA CIRURGICA SEM LATEX ESTÉRIL Nº 8,0	PR	300	5,75	1.725,00
28	403836	LUVA USO OFTALMOLÓGICO 20G	UN	10	160,00	1.600,00
29	4068	MASCARA FACIAL C/ BOJO E SUPORTE P/ PRESILHA Nº 0	UN	30	41,60	1.248,00
30	7570	LUVA DE LATEX "M" PALMA ANTI- DERRAPANTE	UN	200	6,12	1.224,00
31	6762	OCULOS DE PROTEÇÃO INDIVIDUAL COM LENTE POLICARBONATO	UN	300	3,90	1.170,00
32	403699	LUVA CIRURGICA SEM LATEX ESTÉRIL Nº 7,0	PR	200	5,80	1.160,00
33	7370	OCULOS DE SOBREPOR COM LENTE DE PROTEÇÃO ANTI-RISCO	UN	200	5,70	1.140,00
34	407649	LUVA CIRURGICA ESTERIL, TAM. 8,5	UN	800	1,34	1.072,00
35	403891	PROTETOR FACIAL DE SEG. C/ VISEIRA INCOLOR DE POLICARBONATO	UN	30	31,32	939,60
36	7541	CADARÇO 100% ALGODÃO ROLO 10MT, 13MM A 15MM	RL	20	28,92	578,40
37	403700	LUVA CIRURGICA SEM LATEX ESTÉRIL Nº 8,5	PR	90	5,80	522,00
38	8479	LUVA NITRILICA CANO LONGO, ANTIDERRAPANTE, TAM. G	PR	50	6,19	309,50
39	4791	BOTA DE PVC IMPERMEÁVEL NA COR BRANCA, ANTIDERRAPANTE Nº 41	PR	10	26,17	261,70
40	407645	LUVA CIRURGICA SEM LATEX ESTÉRIL Nº 6,5	PR	50	5,15	257,50
41	7114	CAPACETE BRANCO DE SEGURANÇA P/ CONSTRUÇÃO CIVIL	UN	10	20,43	204,30
42	7371	OCULOS DE SEGURANÇA COM VEDAÇÃO MODELO AMPLA VISÃO	UN	30	6,80	204,00
43	406247	LUVA DE SEGURANÇA PARA ELETRICISTA	PR	30	4,58	137,40
44	8477	LUVA NITRILICA CANO LONGO, ANTIDERRAPANTE, TAM. P	PR	20	6,12	122,40
45	7236	PROTETOR AUDITIVO TIPO CONCHA DUPLA	UN	10	7,84	78,40
46	8478	LUVA NITRILICA CANO LONGO, ANTIDERRAPANTE, TAM. M	PR	10	7,49	74,90
<b>TOTAL:</b>						<b>R\$ 571.857,87</b>

## ANEXO XXII – HUPAA-UFAL – Drenos e Cânulas

### Grupo 3 – Materiais de Consumo – Subgrupo Materiais Hospitalares (AOC 2025)

	<b>Cod. AGHU</b>	<b>Material</b>	<b>Medida</b>	<b>Qtd. Projetada</b>	<b>Valor Unitário (R\$)</b>	<b>Valor Total (R\$)</b>
1	404035	KIT DRENO DE BLAKE 100 ML (24 FR BIO FLOW)	UN	400	155,53	62.212,00
2	404030	KIT DRENO DE BLAKE 400 ML (24 FR BIO FLOW)	UN	50	155,53	7.776,50
3	7437	CATETER DE DRENAGEM BILIAR EXTERNA 10 FR	UN	10	423,71	4.237,10
4	404298	CATETER DE DRENAGEM BILIAR EXTERNA 12 FR	UN	10	416,00	4.160,00
5	404297	CATETER DE DRENAGEM BILIAR EXTERNA 8 FR	UN	10	281,00	2.810,00
6	406880	CÂNULA NASAL PARA SISTEMA DE OXIGENAÇÃO POR ALTO FLUXO, ENTRE 1 A 20 L/MIN, TAMANHO PEDIÁTRICO. EM SILICONE OU SIMILAR	UN	10	223,60	2.236,00
7	406885	CÂNULA NASAL PARA SISTEMA DE OXIGENAÇÃO POR ALTO FLUXO, ENTRE 1 A 25 L/MIN, TAMANHO PEDIÁTRICO. EM SILICONE OU SIMILAR.	UN	10	223,60	2.236,00
8	405131	ESCOVA PARA LIMPEZA DE CANULADOS CIRCULAR 3MM COMPRIMENTO 40CM	UN	50	32,29	1.614,50
9	403507	BOLSA DE DRENAGEM SOB PRESSAO Nº 3.2	UN	80	20,02	1.601,60
10	1231	KIT COMPLETO P/ DRENAGEM DE TORAX Nº 38	UN	40	39,52	1.580,80
11	405129	ESCOVA PARA LIMPEZA DE CANULADOS CIRCULAR 10MM COMPRIMENTO 40CM	UN	50	30,02	1.501,00
12	2163	CANULA DE METAL P/ TRAQUEOSTOMIA Nº 5	UN	20	56,16	1.123,20
13	935	CANULA DE METAL P/ TRAQUEOSTOMIA Nº 6	UN	10	72,70	727,00
14	2162	CANULA DE METAL P/ TRAQUEOSTOMIA Nº 4	UN	10	72,70	727,00
15	1189	BOLSA DE DRENAGEM SOB PRESSAO Nº 4,8	UN	30	23,32	699,60
16	928	CANULA DESCARTAVEL P/ TRAQUEOSTOMIA Nº 7.0 C/BALÃO	UN	30	21,62	648,60
17	405130	ESCOVA PARA LIMPEZA DE CANULADOS DIAMETRO 7MM COMPRIMENTO 40CM	UN	20	32,29	645,80
18	405133	ESCOVA PARA LIMPEZA DE CANULADOS CIRCULAR DIAMETRO 5MM COMPRIMENTO 40CM	UN	40	15,08	603,20

19	1190	BOLSA DE DRENAGEM SOB PRESSAO Nº 6.4	UN	30	20,02	600,60
20	1228	KIT COMPLETO P/ DRENAGEM DE TORAX Nº 32	UN	20	28,78	575,60
21	1230	KIT COMPLETO P/ DRENAGEM DE TORAX Nº 36	UN	20	28,78	575,60
22	932	CANULA DE METAL P/ TRAQUEOSTOMIA Nº 3	UN	10	50,07	500,70
23	2501	CANULA DESCARTAVEL P/ TRAQUEOSTOMIA Nº 8.5 C/BALÃO	UN	40	11,75	470,00
24	2536	KIT COMPLETO P/ DRENAGEM DE TORAX Nº 30	UN	10	41,88	418,80
25	929	CANULA DESCARTAVEL P/ TRAQUEOSTOMIA Nº 7.5 C/BALÃO	UN	30	13,52	405,60
26	1229	KIT COMPLETO P/ DRENAGEM DE TORAX Nº 34	UN	10	39,52	395,20
27	930	CANULA DESCARTAVEL P/ TRAQUEOSTOMIA Nº 8.0 C/BALÃO	UN	30	11,75	352,50
28	1224	KIT COMPLETO P/ DRENAGEM DE TORAX Nº 22	UN	10	35,10	351,00
29	5317	DRENO DE PENROSE ESTERIL Nº 4 INDIVIDUAL	UN	60	5,20	312,00
30	1226	KIT COMPLETO P/ DRENAGEM DE TORAX Nº 26	UN	10	28,78	287,80
31	1227	KIT COMPLETO P/ DRENAGEM DE TORAX Nº 28	UN	10	28,78	287,80
32	945	DRENO DE PENROSE ESTERIL Nº 3 INDIVIDUAL	UN	80	3,43	274,40
33	1225	KIT COMPLETO P/ DRENAGEM DE TORAX Nº 24	UN	10	26,10	261,00
34	5516	KIT P/DRENAGEM PLEURAL PEDIÁTRICO Nº 26 C/CAP.500	KT	10	25,56	255,60
35	1223	KIT COMPLETO P/ DRENAGEM DE TORAX Nº 20	UN	10	20,28	202,80
36	7017	CANULA DESCARTAVEL P/ TRAQUEOSTOMIA Nº 3.5 C/BALÃO	UN	10	17,14	171,40
37	934	CANULA DESCARTAVEL P/ TRAQUEOSTOMIA Nº 5.0 S/BALÃO	UN	10	16,02	160,20
38	933	CANULA DESCARTAVEL P/ TRAQUEOSTOMIA Nº 4.0 S/BALÃO	UN	10	15,72	157,20
39	407721	ESCOVA PARA LIMPEZA DE CANULADOS CIRCULAR 10MM, COMP. 40CM	UN	10	15,08	150,80
40	7459	CANULA DESCARTAVEL P/ TRAQUEOSTOMIA Nº 6.5 C/BALÃO	UN	10	13,52	135,20
41	947	DRENO KHER Nº 14 (EM T)	UN	10	13,18	131,80
42	949	DRENO KHER Nº 18 (EM T)	UN	10	13,18	131,80
43	950	DRENO KHER Nº 20 (EM T)	UN	10	13,18	131,80
44	2534	DRENO KHER Nº 10 (EM T)	UN	10	12,48	124,80
45	2535	DRENO KHER Nº 12 (EM T)	UN	10	12,48	124,80
46	941	CANULA DESCARTAVEL P/ TRAQUEOSTOMIA Nº 5.0 C/BALÃO	UN	10	11,23	112,30

47	403979	CANULA DESCARTAVEL P/ TRAQUEOSTOMIA Nº 4.0 C/BALÃO	UN	10	11,23	112,30
48	403981	CANULA DESCARTAVEL P/ TRAQUEOSTOMIA Nº 5.5 C/BALÃO	UN	10	11,23	112,30
49	944	DRENO DE PENROSE ESTERIL Nº 2 INDIVIDUAL	UN	50	1,87	93,50
50	404249	FILTRO BACTERIOLÓGICO COM RESERVATÓRIO (WATERLOCK) PARA CAPNOGRAFIA DX5020	UN	10	5,46	54,60
51	7085	CANULA DE GUEDEL Nº 06	UN	10	3,50	35,00
52	2989	CANULA DE GUEDEL Nº 05	UN	10	3,25	32,50
53	2837	CANULA DE GUEDEL Nº 01	UN	10	3,18	31,80
54	2990	CANULA DE GUEDEL Nº 0	UN	10	2,90	29,00
55	943	DRENO DE PENROSE ESTERIL Nº 1 INDIVIDUAL	UN	10	2,81	28,10
<b>TOTAL:</b>						<b>R\$ 105.728,10</b>

## ANEXO XXIII – HUPAA-UFAL – Material para Braquiterapia - Radioterapia

### Grupo 3 – Materiais de Consumo – Subgrupo Materiais Hospitalares (AOC 2025)

	<b>Cod. AGHU</b>	<b>Material</b>	<b>Medida</b>	<b>Qtd. Projetada</b>	<b>Valor Unitário (R\$)</b>	<b>Valor Total (R\$)</b>
1	407001	MÁSCARAS PARA CABEÇA, PESCOÇO E OMBRO REFORÇADAS PARA IMOBILIZAÇÃO DE CABEÇA, UTILIZADAS PARA TRATAMENTO DE IMRT/IGRT DE 3.2MM DE ESPESSURA	UN	20	707,20	14.144,00
2	406959	MÁSCARAS PARA CABEÇA REFORÇADAS PARA IMOBILIZAÇÃO DE CABEÇA, UTILIZADAS PARA TRATAMENTO DE IMRT/IGRT DE 3.2MM DE ESPESSURA	UN	10	372,32	3.723,20
3	406409	MÁSCARA TERMOPLÁSTICA DE PERFURAÇÃO PADRÃO - MÁSCARA TERMOPLÁSTICA M14	UN	20	174,72	3.494,40
					<b>TOTAL:</b>	<b>R\$ 21.361,60</b>

## ANEXO XXIV – HUPAA-UFAL – Bolsas de Colostomia, Curativos e Adjuvantes

### Grupo 3 – Materiais de Consumo – Subgrupo Materiais Hospitalares (AOC 2025)

	<b>Cod. AGHU</b>	<b>Material</b>	<b>Medida</b>	<b>Qtd. Projetada</b>	<b>Valor Unitário (R\$)</b>	<b>Valor Total (R\$)</b>
1	5955	BOLSA COLOSTOMIA 02 PEÇAS (TRANSPARENTE) 10-70MM ADULTO	UN	2819	42,62	120.145,78
2	6283	BOLSA UROSTOMIA 02 PEÇAS DRENÁVEL (TRANSP) 50-70MM ADULTO	UN	1645	55,38	91.100,10
3	4705	BOLSA COLETORA DRENAGEM EM PVC SISTEMA FECHADO 1000ML	UN	864	77,90	67.305,60
4	7878	CURATIVO ALGINATO CALCIO C/ PRATA MÍN.10X10CM	ENV	1342	39,50	53.009,00
5	1949	BOLSA COLOSTOMIA 01 PEÇA (TRANSPARENTE) 10-76MM ADULTO	UN	2662	17,15	45.653,30
6	7879	CURATIVO COLAGENO C/ ALGINATO DE CALCIO 10X11CM	ENV	285	132,60	37.791,00
7	1950	BOLSA COLOSTOMIA 01 PEÇA (CONVEXA/TRANSPARENTE) 15-43MM ADULTO	UN	981	37,34	36.630,54
8	403925	CURATIVO TLC C/ PRATA MÍN.15CMX15CM	UN	300	240,55	72.165,00
9	2423	BOLSA COLOSTOMIA 01 PEÇA (OPACA)10-76MM ADULTO	UN	3900	17,66	68.874,00
10	7848	CURATIVO COM ESPUMA DE POLIURETANO C/ PRATA MÍN.15X15CM	ENV	700	85,28	59.696,00
11	7431	ADESIVO FLEXÍVEL EM C PARA BOLSA DE ESTOMIA	UN	6900	8,31	57.339,00
12	2965	BOLSA COLOSTOMIA 02 PEÇAS (TRANSPARENTE) 50-60MM ADULTO	UN	1200	42,61	51.132,00
13	7857	CURATIVO ALGINATO CÁLCIO MÍN.10X10CM	ENV	2200	15,72	34.584,00
14	4055	BOLSA UROSTOMIA 01 PEÇA DRENAVEL( TRANSPARENTE)13-64MM ADULTO	UN	900	36,24	32.616,00
15	7416	CURATIVO BOTA DE UNNA À BASE DE ÓXIDO DE ZINCO 10CMX10CM	UN	1200	22,07	26.484,00
16	6437	CURATIVO ACRILAMIDA/CELULOSE BACTERIANA (OMIDERME/MEMBRACEL)	UN	500	52,00	26.000,00
17	7853	CREME BARREIRA PROTETORA AREA PERILESIONAL 60G	BSN	700	35,36	24.752,00

18	403781	PASTA PARA ESTOMIA SEM ALCOOL MÍN.60G	BSN	300	81,85	24.555,00
19	403779	ADESIVO FLEXÍVEL EM Y PARA BOLSA DE ESTOMIA	UN	1800	13,42	24.156,00
20	7854	SOLUÇÃO DE LIMPEZA DE FERIDAS C/PHMB MÍN.350ML	FR	400	59,07	23.628,00
21	7875	CURATIVO COMPRESSA DE GAZE DE RAYON C/ AGE MÍN.7,5X7,5CM	ENV	2600	8,61	22.386,00
22	6440	CURATIVO POLIURETANO TRANSPARENTE APROX.15CM X10MT (ROLO)	UN	300	72,69	21.807,00
23	9018	COLA BIOLÓGICA 2ML	FR	20	980,18	19.603,60
24	4505	BOLSA COLOSTOMIA 02 PEÇAS (TRANSPARENTE)10-45MM PEDIATRICA	UN	500	38,48	19.240,00
25	404103	CURATIVO HIDROCOLOIDE C/ ALGINATO DE CALCIO MÍN.15X15CM	UN	700	25,79	18.053,00
26	7894	CURATIVO FIXADOR TRANSPARENTE C/ FENDA APROX.9X12CM	UN	5500	3,01	16.555,00
27	7872	CURATIVO HIDROGEL C/ ALGINATO DE CALCIO MÍN. 25G (PURILON)	BSN	900	17,68	15.912,00
28	7852	CURATIVO PELICULA CUTÁNEA SPRAY MÍN.28ML	FR	300	43,84	13.152,00
29	2968	BOLSA COLOSTOMIA 01 PEÇA (TRANSP)10-55MM PED	UN	200	64,48	12.896,00
30	403515	CURATIVO COMPRESSÃO MULTICAMADAS (DYNA FLEX/URGO) APROX.32CM	UN	50	220,48	11.024,00
31	9127	CURATIVO HIDROGEL C/ PHMB MÍN.150ML	UN	300	34,48	10.344,00
32	6439	CURATIVO FIXADOR TRANSPARENTE C/ FENDA APROX.5X7,5CM	UN	7500	1,25	9.375,00
33	7847	CURATIVO COM CARVÃO ATIVADO C/ PRATA MÍN.10,50X10,50CM	ENV	600	15,33	9.198,00
34	7881	CURATIVO HIDRATANTE DE UREIA 10% CREME MÍN.75ML (ATTRACTAIN)	BSN	200	45,24	9.048,00
35	405285	CURATIVO ESPUMA DE POLIURETANO E SILICONE C/ PRATA MIN. 17,5 X 17,5	UN	200	43,68	8.736,00
36	406257	CURATIVO TAM. 10CMX10CM GAZE NÃO ADERENTE COM VASELINA E CARBOXIMETILCELULOSE,	UN	800	10,38	8.304,00

37	405284	CURATIVO ESPUMA DE POLIURETANO E SILICONE MIN.14X19CM	UN	200	37,41	7.482,00
38	405286	CURATIVO NAO ADESIVO DE POLIURETANO E HIDROFIBRA C/ PRATA MIN.15X15CM	UN	40	161,20	6.448,00
39	6475	CINTO ELASTICO ADULTO P/BOLSA DE COLOSTOMIA/UROSTOMIA OPACO	UN	200	28,08	5.616,00
40	403935	CURATIVO HIDROCOLÓIDE COM ADESIVO DE CONTATO 15CMX20CM	UN	200	20,80	4.160,00
41	7849	CURATIVO HIDROGEL DE ALGINATO DE CALCIO E SODIO MÍN.85G	BSN	60	61,67	3.700,20
42	7876	ACIDOS GRAXOS ESSENCIAIS 100ML	FR	400	7,99	3.196,00
43	7432	LENÇO DE BARREIRA EM SACHÉ MÍN.03ML	UN	300	10,61	3.183,00
44	7873	CREME BARREIRA PROTETORA PARA ESTOMIA MÍN.60ML	BSN	70	37,36	2.615,20
45	3974	BOLSA UROSTOMIA 01 PEÇA (USO P/ DRENO) 19-45MM ADULTO	BSA	70	25,23	1.766,10
46	405198	CURATIVO FIXADOR TRANSPARENTE C/ FENDA APROX. 5X5,5CM (NEO)	UN	600	2,46	1.476,00
47	1945	BOLSA COLOSTOMIA 02 PEÇAS (TRANSP) ATÉ 27MM NEONATAL	UN	30	45,66	1.369,80
48	403869	CURATIVO HIDROCOLÓIDE EXTRA FINO MÍN.15X15CM	UN	80	15,44	1.235,20
49	7883	LIMPADOR DE PELE SOLUÇÃO ÓLEO DE COCO MÍN.180ML	FR	20	49,50	990,00
50	404354	REDE TUBULAR ELASTICA CALIBRE 9 ( 83 MM ) PARA FIXAÇÃO DE CURATIVO	UN	10	92,26	922,60
51	406891	CURATIVO HIDROCOLOIDE 10 X 10CM NP	UN	30	12,06	361,80
52	406844	CIMENTO DE HIDRÓXIDO DE CÁLCIO, TIPO: PASTA	UN	10	23,68	236,80
53	406847	SELANTE, TIPO: PARA FÓSSULAS E FISSURAS	UN	10	15,34	153,40
54	1187	BOLSA DE COLOSTOMIA DESCARTÁVEL	UN	40	0,52	20,80
					<b>TOTAL:</b>	<b>R\$ 1.248.182,82</b>

**ANEXO XXV – HUPAA-UFAL – Agentes Diagnósticos**  
**Grupo 3 – Materiais de Consumo – Subgrupo Materiais Hospitalares (AOC 2025)**

	<b>Cod. AGHU</b>	<b>Material</b>	<b>Medida</b>	<b>Qtd. Projetada</b>	<b>Valor Unitário (R\$)</b>	<b>Valor Total (R\$)</b>
1	403553	UREIA REAG	TES	23000	1,52	34.960,00
2	403545	CREATININA REAG	TES	20950	1,47	30.796,50
3	403631	FERRITINA REAGENTE	TES	2100	14,04	29.484,00
4	406602	PC EBV VCA IGG	UN	5	5.674,26	28.371,30
5	403765	REAG. P/DIAG.CLÍN.5, TIPO DE ANÁLISE: TEMPO DE ATIVIDADE DE PROTROMBINA	TES	5	4.773,60	23.868,00
6	406667	CLEANCELL	UN	100	231,58	23.158,00
7	406485	ANTI-HCV	TES	1350	15,63	21.100,50
8	403767	REAG. P/DIAG.CLÍN.5, TIPO: CUVETA DESCARTÁVEL, TIPO DE ANÁLISE: TEMPO DE TROMBOPLASTINA PARCIAL ATIVADA	TES	5	4.008,92	20.044,60
9	406435	VITAMINA B12 REAGENTE	TES	1800	10,76	19.368,00
10	406385	HBSAG REAGENTE	TES	1350	13,94	18.819,00
11	407631	APTT SP LIQ 5X9ML720	TES	5	3.760,45	18.802,25
12	406335	REAGENTE PARA CONTAGEM DE RETICULÓCITOS	UN	1400	12,38	17.332,00
13	406392	TOXOPLASMA IGG	TES	1000	17,17	17.170,00
14	406379	ANTI HBS REAGENTE	TES	1050	15,80	16.590,00
15	403708	GLICOSE REAG	TES	10000	1,58	15.800,00
16	403731	ULTRA HDL REAG	TES	5600	2,76	15.456,00
17	403554	ALT/TGP	KT	9750	1,52	14.820,00
18	406436	FT4 FREE (LIVRE) REAGENTE	TES	3000	4,74	14.220,00
19	403726	COLESTEROL TOTAL REAG	TES	6400	2,15	13.760,00
20	406427	PSA TOTAL	TES	2100	12,91	27.111,00
21	406376	ANTI HBC TOTAL REAGENTE	TES	1800	14,88	26.784,00
22	404089	BILIRRUBINA DIRETA REAG	TES	16600	1,58	26.228,00
23	406483	PSA FREE REAGENTE (LIVRE)	TES	1800	14,05	25.290,00

24	404087	BILIRRUBINA TOTAL REAGENTE	TES	16800	1,41	23.688,00
25	403725	ÁCIDO ÚRICO	TES	13600	1,66	22.576,00
26	406457	TSH REAGENTE	TES	5700	3,94	22.458,00
27	403732	TRIGLICERÍDEOS REAGENTE	TES	12600	1,64	20.664,00
28	404085	ALBUMINA REAGENTE	TES	13400	1,52	20.368,00
29	406677	CARTÕES LISS/COOMBS	TES	15900	1,25	19.875,00
30	406428	CEA REAGENTE	TES	1200	16,23	19.476,00
31	406801	LYSERCELL WNR	UN	10	1.937,52	19.375,20
32	406802	FLUOROCELL WDF	UN	10	1.937,52	19.375,20
33	406897	FLUOROCELL WNR	UN	10	1.937,52	19.375,20
34	406449	BHCG REAGENTE QUANTITATIVO	TES	1500	12,56	18.840,00
35	403709	TRANSFERRINA	TES	4400	4,14	18.216,00
36	403729	GAMA GT	TES	11400	1,53	17.442,00
37	406562	PRECLEAN M	UN	60	285,83	17.149,80
38	403542	FOSFATASE ALCALINA REAG	TES	10200	1,58	16.116,00
39	406643	SYPHILIS REAGENTE	TES	900	17,64	15.876,00
40	406390	TOXOPLASMA IGM	TES	900	17,26	15.534,00
41	403629	FÓSFORO REAG	TES	9800	1,53	14.994,00
42	403559	PROTEÍNA TOTAL	KT	9600	1,53	14.688,00
43	407673	HIV DUO REAGENTE	TES	900	16,11	14.499,00
44	403733	MICROALBUMINÚRIA (MICROALBUMINA)	TES	3200	4,27	13.664,00
45	406456	TESTOSTERONA REAGENTE	TES	900	15,13	13.617,00
46	406451	PTH REAGENTE	TES	1200	11,18	13.416,00
47	403547	FERRO REAGENTE	KT	7500	1,67	12.525,00
48	403560	ID-DIACELL ABO (A1-B) 2X10ML	UN	200	61,66	12.332,00
49	403711	UIBC (CAPACIDADE DE LIGAÇÃO DE FERRO) REAGENTE	TES	5700	2,16	12.312,00
50	406381	CMV IGM REAGENTE	UN	700	16,55	11.585,00
51	403544	CK-NAC	KT	6200	1,84	11.408,00

52	403723	REAG. P/DIAG. CLÍN. TIPO DE ANÁLISE SENSIBILIDADE SÉRIE URINÁRIA, CARACTERÍSTICAS ADICIONAIS COM MIC	UN	200	56,43	11.286,00
53	403552	MAGNÉSIO REAG	TES	6500	1,66	10.790,00
54	406560	PROCELL II M	UN	50	215,33	10.766,50
55	406439	CA 15-3 REAGENTE	TES	600	17,14	10.284,00
56	406441	CA 19-9 REAGENTE	TES	600	17,14	10.284,00
57	406377	ANTI-HAV IGM	TES	600	16,80	10.080,00
58	406455	TROPONINA REAGENTE	TES	600	16,22	9.732,00
59	406581	CUVETTES, ACL TOP, 6X1004 S	UN	20	464,57	9.291,40
60	2208	INTEGRADOR QUIMICO DE USO INTERNO, CLASSE 5.	UN	12200	0,70	8.540,00
61	406783	ESTRADIOL REAGENTE	TES	700	12,00	8.400,00
62	403546	LIPASE REAG	TES	2600	3,09	8.034,00
63	406445	FSH REAGENTE	TES	900	8,76	7.884,00
64	406438	CORTISOL REAGENTE	TES	600	13,02	7.812,00
65	403913	FITA DE URINA COM NO MINIMO 10 PARAMETROS, CX C/150 UND.	CX	200	35,36	7.072,00
66	406929	CS VITAMINA D CALIBRADOR	UN	10	659,32	6.593,20
67	406357	COMPLEMENTO C3 (C3)	TES	1500	4,35	6.525,00
68	407675	LH REAGENTE	TES	600	10,41	6.246,00
69	403541	AMILASE	KT	3200	1,89	6.048,00
70	406442	PROLACTINA REAGENTE	TES	600	9,92	5.952,00
71	406985	TROPONINA I CALIBRADOR	UN	10	583,95	5.839,50
72	406405	COMPLEMENTO C4 (C4)	TES	1200	4,78	5.736,00
73	406433	ALFA 1 GLIC ÁCIDA	TES	700	7,92	5.544,00
74	406863	ANTI-HAV IGM CONTROLE	UN	10	553,62	5.536,20
75	403567	IMUNOGLOBINA IGG REAG	KT	1100	4,97	5.467,00
76	406437	CA 125	TES	300	18,08	5.424,00
77	406458	DHEAS REAGENTE	TES	300	17,78	5.334,00
78	406447	ÁCIDO FÓLICO	TES	900	5,78	5.202,00
79	406925	PC RUBEOLA IGG CONTROLE	UN	10	516,07	5.160,70

80	407839	REAGENTE ALFA FETO PROTEINA	UN	300	17,14	5.142,00
81	403785	ÁCIDO LACTATO	TES	2200	2,17	4.774,00
82	406444	INSULINA REAGENTE	TES	800	5,87	4.696,00
83	407677	T3 REAGENTE	TES	600	7,18	4.308,00
84	406583	PLASMA CALIBRADOR	UN	10	405,63	4.056,30
85	406564	PC VARIA CONTROLE	UN	10	386,51	3.865,10
86	403728	PROTEINA NO LÍQUOR E URINA	TES	2000	1,92	3.840,00
87	405556	KIT - VDRL. ANTÍGENO DE CARDIOLIPINA	KT	60	62,30	3.738,00
88	406570	DILUENTE MULTIASSAY	UN	10	337,86	3.378,60
89	406662	PC TROPONINA CONTROLE	UN	10	330,78	3.307,80
90	406450	REAGENTE PARA DIAGNÓSTICO CLÍNICO, TIPO CONJUNTO COMPLETO PARA AUTOMAÇÃO, TIPO DE ANÁLISE QUANTITATIVO DO HORMÔNIO LUTEINIZANTE (LH)	TES	300	10,11	3.033,00
91	404083	REAG. P/DIAG. CLÍN5, TIPO DE ANALISE QUANTITATIVO DE ALFA-1 GLICOPROTEÍNA ÁCIDA, MÉTODO IMUNOTURBIDIMETRIA, APRESENTAÇÃO TESTE	TES	400	7,58	3.032,00
92	406731	CS CA 125 II CALIBRADOR	UN	10	302,97	3.029,70
93	406579	CONTROLE ANORMAL ALTO HEMOSIL	UN	10	280,22	2.802,20
94	407717	CALIBRADOR VITAMINA B12	KT	10	279,94	2.799,40
95	406745	CONTROLE ANTI-HBE	UN	10	274,87	2.748,70
96	406558	DHEAS-S CALIBRADOR	UN	10	264,24	2.642,40
97	403763	REAG. P/DIAG. CLÍN. 5, TIPO DE ANÁLISE: QUANTITATIVO DE FIBRINOGENIO	TES	500	5,13	2.565,00
98	406735	CA 19-9 CALIBRADOR	UN	10	256,19	2.561,90
99	406559	CA 15-3 CALIBRADOR	KT	10	250,15	2.501,50
100	406587	CONTROLE NORMAL COAG S	UN	10	245,87	2.458,70
101	406733	CALIBRADOR CA 15-3 II	UN	10	244,26	2.442,60
102	406741	T3 CALIBRADOR	UN	10	237,96	2.379,60
103	406987	SYPLILIS (SÍFILIS CONTROLE)	UN	10	229,79	2.297,90
104	406660	BHCG CALIBRADOR	KT	10	225,02	2.250,20

105	406561	PROGESTERONA CALIBRADOR	KT	10	222,52	2.225,20
106	406749	CONTROLE SIFILIS	UN	10	219,22	2.192,20
107	405629	CALDO VERDE BRILHANTE A 2%	UN	10	218,40	2.184,00
108	406448	REAGENTE PARA DIAGNÓSTICO CLÍNICO, TIPO CONJUNTO COMPLETO PARA AUTOMAÇÃO, TIPO DE ANÁLISE QUANTITATIVO DE TIROXINA TOTAL (T4)	TES	300	7,07	2.121,00
109	406452	REAGENTE PARA DIAGNÓSTICO CLÍNICO, TIPO CONJUNTO COMPLETO PARA AUTOMAÇÃO, TIPO DE ANÁLISE QUANTITATIVO DE TRIODOTIRONINA TOTAL (T3)	TES	300	6,97	2.091,00
110	406926	PC UNIVERSAL CONTROLE	UN	10	203,64	2.036,40
111	406740	CONTROLE ANTI-HBC	UN	10	200,05	2.000,50
112	406737	ESTRADIOL CALIBRADOR	UN	10	193,36	1.933,60
113	406413	IMUNOGLOBULINA A (IGA)	TES	400	4,82	1.928,00
114	406920	PC VITAMINA D CONTROLE	UN	10	192,29	1.922,90
115	406663	PROLACTINA CALIBRADOR	UN	10	190,85	1.908,50
116	406563	PSA CALIBRADOR	KT	10	185,97	1.859,70
117	406732	ALFA FETO PROTEINA AFP CALIBRADOR	UN	10	173,15	1.731,50
118	407841	PROGESTERONA REAGENTE	TES	300	5,63	1.689,00
119	405593	CORANTE HEMATOXILINA HARRIS LIQUIDO	FR	10	165,36	1.653,60
120	406738	CALIBRADOR T4	UN	10	164,12	1.641,20
121	406429	REAGENTE PARA DIAGNÓSTICO CLÍNICO, TIPO CONJUNTO COMPLETO PARA AUTOMAÇÃO, TIPO DE ANÁLISE QUANTITATIVO DE PROGESTERONA	TES	300	5,46	1.638,00
122	406747	CONTROLE HBSAG	UN	10	160,67	1.606,70
123	406586	CLEANING AGENT (AGENTE DE LIMPEZA 80 ML)	UN	20	76,95	1.539,00
124	405577	SOLUCAO DE GLICOSE AROMATIZADA PARA TESTE DE TOLERANCIA CONCENTRACAO 75 GRAMAS	FR	300	5,02	1.506,00
125	406659	CEA CALIBRADOR	KT	10	139,27	1.392,70
126	406743	CALIBRADOR TSH	UN	10	137,42	1.374,20
127	406736	CONTROLE CEA	UN	10	135,99	1.359,90

128	403647	REAGENTE P/DIAGNÓSTICO CLÍNICO 7 - TESTE ANTÍGENO QUALITATIVO CORONAVÍRUS COVID-19	UN	300	3,74	1.122,00
129	406739	CALIBRADOR FERRITINA II	UN	10	106,05	1.060,50
130	403783	CK-MB	TES	200	4,97	994,00
131	405662	KIT PARA DETERMINAÇÃO QUALITATIVA DE SANGUE OCULTO EM AMOSTRAS DE FEZES PELO METODO DE IMUNOCROMATOGRAFIA	KT	500	1,88	940,00
132	405525	TEREBENTINA LÍQUIDA - TERESENTINA, ASPECTO FÍSICO LÍQUIDO INCOLOR, INFLAMÁVEL, ODOR CARACETRÍSTICO, FÓRMULA QUÍMICA C10H16 (ESSÊNCIA DE TERESENTINA), NÚMERO DE REFERÊNCIA QUÍMICACAS 8006-64-2.	UN	10	82,16	821,60
133	406631	CELLPACK DFL -310A	UN	10	66,38	663,80
134	404109	CORANTE ALARANJADO G	FR	10	62,39	623,90
135	406680	CONJUNTO DE HEMÁCIAS REAGENTES I E II	CJ	10	61,66	616,60
136	1916	SWAB DESCARTAVEL P/COLETA DE SECRECAO VAGINAL C/ HASTE	UN	3700	0,17	629,00
137	406901	DILUENTE DE FATORES	UN	10	57,06	570,60
138	406591	FATOR DILUENT	UN	10	56,20	562,00
139	406682	SORO PARA FENOTIPAGEM JK <sup>a</sup>	TES	80	4,78	382,40
140	407843	REAGENTE T4 TOTAL	TES	300	1,04	312,00
141	9137	SACHE C/ ACUCAR DE 75 GR, TIPO DEXTROSE (D-GLICOSE)	UN	50	4,93	246,50
142	405352	LACTOSE COM OU SEM SABOR P/ TESTE DE TOLERÂNCIA, (FRASCO 300ML)	UN	40	6,07	242,80
143	405372	BETA HCG. APRESENTAÇÃO: 25 DETERMINAÇÕES FINALIDADE: SISTEMA PARA DETECÇÃO QUALITATIVA RÁPIDA DA GONADOTROFINA CORIÔNICA HUMANA (HCG) EM AMOSTRAS DE SORO OU URINA	UN	300	0,80	240,00
144	406687	CARTÃO COOMBS MONOESPECÍFICO	TES	30	6,62	198,60
145	406707	TUBO ID BROTH SP	UN	1900	0,10	190,00
146	404241	SORO TIPO ANTI -D/IGM, COMPOSICAO MONOCLONAL	FR	200	0,95	190,00
147	406681	REAGENTE PARA DETECÇÃO DE D FRACO E VARIANTES	TES	200	0,95	190,00

148	406711	INDICADOR TUBO PHOENIX AST	FR	20	0,10	2,00
149	406545	ICT SERUM CAL	KT	10	0,10	1,00
150	406546	ICT URINA CAL	UN	10	0,10	1,00
151	406612	ASO/FR CONTROLE 2	UN	10	0,10	1,00
152	406629	ICT SOL. REFERENCIA	UN	10	0,10	1,00
153	406836	DETERGENTE B	UN	10	0,10	1,00
154	407833	ASO FR CTRL 2	UN	10	0,10	1,00
<b>TOTAL:</b>						<b>R\$ 1.314.630,75</b>

## ANEXO XXVI – HUPAA-UFAL – Acessórios para Ventilação Mecânica

### Grupo 3 – Materiais de Consumo – Subgrupo Materiais Hospitalares (AOC 2025)

	Cod. AGHU	Material	Medida	Qtd. Projetada	Valor Unitário (R\$)	Valor Total (R\$)
1	406051	(COD. 313 - T16 03) CASSETE EXPIRATORIO MAQUET (6696947 / 6447960)	PC	10	16.120,00	161.200,00
2	2280	CAL SODADA COMPOSIÇÃO H02 GRANULADO COM GALÃO C/ 4.3 KG	GL	80	156,00	12.480,00
3	2238	INFANT NASAL CPAP SYSTEM Nº 2	UN	200	61,47	12.294,00
4	2240	INFANT NASAL CPAP SYSTEM Nº 3	UN	200	61,36	12.272,00
5	404783	(COD. 149 - T9 05) SENSOR DE FLUXO NEONATAL IX5 - INTERMED NEO (CINZA)	UN	10	572,00	5.720,00
6	406273	CIRCUITO PARA REANIMADOR NEONATAL MANUAL EM T, COMPATÍVEL COM OS BERÇOS INTESIVE CARE	UN	10	531,18	5.311,80
7	7782	INFANT NASAL CPAP SYSTEM Nº 4	UN	70	69,26	4.848,20
8	2237	INFANT NASAL CPAP SYSTEM Nº 1	UN	80	60,26	4.820,80
9	404257	EXERCITADOR EPAP, TIPO C/ VÁLVULA UNIDIRECIONAL	UN	10	311,90	3.119,00
10	406883	CIRCUITO RESPIRATÓRIO PARA SISTEMA DE OXIGENAÇÃO POR ALTO FLUXO, USO PEDIÁTRICO.	UN	10	275,60	2.756,00
11	4115	BARAKA- CIRCUITO DE ANESTESIA C/ BALÃO ADULTO, CAP. 3 LT	UN	10	270,40	2.704,00
12	3043	INTERMEDIARIO PARA OS CARROS DA TAKAOKA INFANTIL	UN	10	256,79	2.567,90
13	7783	INFANT NASAL CPAP SYSTEM Nº 5	UN	30	70,51	2.115,30
14	403903	MASCARA C/ RESERVATÓRIO E NÃO REINALANTE (TIPO HUDSON)	UN	50	35,36	1.768,00
15	2239	INFANT NASAL CPAP SYSTEM Nº 0	UN	30	58,25	1.747,50
16	403923	BARAKA -CIRCUITO DE ANESTESIA C/ BALÃO ADULTO, CAP. 0.5LT	UN	10	152,00	1.520,00
17	7781	INFANT NASAL CPAP SYSTEM Nº 00	UN	20	64,30	1.286,00
18	7633	GUIA P/ INTUBAÇÃO TRAQUEAL 6 A 10FR, TIPO BOUGIE - INFANTIL	UN	20	60,00	1.200,00
19	3482	BOLSA DE VENTILAÇÃO PARA APARELHO ANESTESIA 500 ML	UN	10	91,16	911,60

20	406903	PRONGA NÚMERO 0 CONFECCIONADA EM SILICONE TRANSPARENTE, ATÓXICA, ANTIALÉRGICA, MACIA, FLEXÍVEL, COM PONTAS ANATOMICAMENTE CURVADAS, NÚMERO 0	UN	10	81,12	811,20
21	406905	PRONGA NÚMERO 1 CONFECCIONADA EM SILICONE TRANSPARENTE, ATÓXICA, ANTIALÉRGICA, MACIA, FLEXÍVEL, COM PONTAS ANATOMICAMENTE CURVADAS, NÚMERO 1	UN	10	81,12	811,20
22	3484	BOLSA DE VENTILAÇÃO PARA APARELHO DE ANESTESIA 2 LITROS	UN	10	80,00	800,00
23	406907	PRONGA NÚMERO 2 CONFECCIONADA EM SILICONE TRANSPARENTE, ATÓXICA, ANTIALÉRGICA, MACIA, FLEXÍVEL, COM PONTAS ANATOMICAMENTE CURVADAS, NÚMERO 2.	UN	10	74,88	748,80
24	406909	PRONGA NÚMERO 3 CONFECCIONADA EM SILICONE TRANSPARENTE, ATÓXICA, ANTIALÉRGICA, MACIA, FLEXÍVEL, COM PONTAS ANATOMICAMENTE CURVADAS, NÚMERO 3	UN	10	74,88	748,80
25	403876	DRENO (WATER TRAP) PARA CIRCUITO PACIENTE NEONATAL	UN	10	35,22	352,20
26	9202	DRENO (WATER TRAP) PARA CIRCUITO PACIENTE ADULTO	UN	10	35,00	350,00
27	1000	MASCARA LARINGEA DE SILICONE REUTILIZÁVEL, TAM. 05	UN	10	10,97	109,70
28	403825	MASCARA LARINGEA DE SILICONE REUTILIZAVEL TAM: 01 (ATE 05 KG)	UN	10	10,97	109,70
29	403827	MASCARA LARINGEA DE SILICONE REUTILIZAVEL TAM: 02 (10-20KG)	UN	10	10,97	109,70
<b>TOTAL:</b>						<b>R\$ 245.593,40</b>

## ANEXO XXVII – HUPAA-UFAL – Acessórios para Oxímetros e Cardioversores

### Grupo 3 – Materiais de Consumo – Subgrupo Materiais Hospitalares (AOC 2025)

	<b>Cod. AGHU</b>	<b>Material</b>	<b>Medida</b>	<b>Qtd. Projetada</b>	<b>Valor Unitário (R\$)</b>	<b>Valor Total (R\$)</b>
1	404320	(COD. 102 - T7 02) OXIMETRIA (CLIP) ADULTO NELLCOR DB-9	UN	10	204,88	2.048,80
2	404321	(COD. 122 - T8 02) CABO EXTENSOR OXIMETRIA COMPATIVEL NELLCOR	UN	10	176,80	1.768,00
3	405823	(COD. 61 - T5 02) BRAÇADEIRA 02 VIAS ADULTO	PC	10	29,12	291,20
					<b>TOTAL:</b>	<b>R\$ 4.108,00</b>

## ANEXO XXVIII – HUPAA-UFAL – Materiais para Laboratório de Anatomia Patológica

### Grupo 3 – Materiais de Consumo – Subgrupo Materiais Hospitalares (AOC 2025)

	<b>Cod. AGHU</b>	<b>Material</b>	<b>Medida</b>	<b>Qtd. Projetada</b>	<b>Valor Unitário (R\$)</b>	<b>Valor Total (R\$)</b>
1	406598	XN - MS -101 W ( 3000/CT ) LÂMINAS DA HEMATOLOGIA	UN	10	1.913,60	19.136,00
2	406668	XN - MS - 101W LAMINAS	CX	10	1.913,60	19.136,00
3	405395	NAVALHA P/ MICRÓTOMO DESCARTÁVEL EM AÇO INOX. MED. 80X14 MM - NAVALHA HISTOLÓGICA. MATERIAL: AÇO INOX, COM BORDA REVESTIDA DE CERÂMICA E TEFLON; DIMENSÕES 80 MM X 14 MM	UN	500	13,98	6.988,80
4	406597	CORANTE MAY GRUNWALD - NEW PROV	UN	200	32,02	6.404,32
5	8406	PARAFINA HISTOLÓGICA. PURIFICADA BRANCA	KG	200	29,12	5.824,00
6	6751	ALCOOL ETILICO ABSOLUTO 99,5° % (PATOLOGIA)	L	300	15,60	4.680,00
7	6808	CASSETE LABORATÓRIO, MAT. PLÁSTICO P/ APLICAÇÃO HISTOLÓGICO	UN	18500	0,21	3.848,00
8	4134	LÂMINA LABORATÓRIO MAT. VIDRO DIM. 75 X 25MM C/ BORDA FOSCA	UN	26900	0,14	3.636,88
9	1917	LAMÍNULA DE VIDRO 24 X 50MM, CX. C/100 UNID.	CX	300	7,28	2.184,00
10	404447	FRASCO PARA BIÓPSIA COM TAMPAS 1000ML COM 500ML DE FORMOL TAMPONADO 10%	FR	40	45,76	1.830,40
11	405590	CORANTE TINTA NANQUIM 20 ML - AZUL	FR	50	15,60	780,00
12	406339	CORANTE TINTA NANQUIM 20 ML - PRETO	FR	50	15,60	780,00
13	406779	BÁLSAMO DO CANADÁ 100ML - EXODO NP	FR	10	51,90	518,96
14	406653	CORANTE VERMELHO CONGO	FR	10	30,68	306,80
15	405589	CORANTE FUCSINA ACIDA	FR	10	25,90	258,96
16	405614	OLEO DE IMERSAO, USO PARA MICROSCOPIA	FR	10	14,56	145,60
17	404212	TUBO PARA COLETA DE AMOSTRA BIOLÓGICA 4 ML, HEPARINA SÓDICA	UN	100	0,57	57,20
					<b>TOTAL:</b>	<b>R\$ 76.515,92</b>

## ANEXO XXIX – HUPAA-UFAL – Materiais para Diagnóstico e Imagem

### Grupo 3 – Materiais de Consumo – Subgrupo Materiais Hospitalares (AOC 2025)

	<b>Cod. AGHU</b>	<b>Material</b>	<b>Medida</b>	<b>Qtd. Projetada</b>	<b>Valor Unitário (R\$)</b>	<b>Valor Total (R\$)</b>
1	403727	CÁLCIO REAGENTE	TES	15026	15,18	228.154,78
2	7907	FILME DRYSTAR 35 X 43CM DT2B. CAIXA C/100 PAPÉIS.	UN	137	819,99	112.338,36
3	404339	REAG. P/DIAG. CLIN.,TIPO CONJ COMPLETO P/AUTOMAÇÃO, TIPO ANALISE QUANTITATIVO PARA GASOMETRIA	TES	2726	40,20	109.574,30
4	403555	ANTI TG REAGENTE	TES	7679	12,74	97.830,46
5	403734	PCR	TES	17139	3,57	61.138,24
6	406459	VITAMINA D REAGENTE	TES	5100	16,07	81.946,80
7	406403	HEMOGLOBINA GLICOSILADA/GLICADA (HBA1C)	TES	9900	6,10	60.437,52
8	7905	FILME DRYSTAR 25 X 30CM DT2 MAMMO (TOMOGRAFIA) CX. C/100 UN	UN	80	445,12	35.609,60
9	7908	FILME DRYSTAR 25 X 30CM DT2B CAIXA C/100 PAPÉIS	UN	80	439,92	35.193,60
10	8503	FILME DRYSTAR 28 X 35CM DT2B CAIXA C/100 PAPÉIS	UN	30	550,16	16.504,80
11	404617	GEL CONDUTOR P/ ULTRASSONOGRRAFIA C/PH NEUTRO 100G	FR	2900	3,64	10.556,00
12	8484	FILME DRYSTAR 20 X 25CM DT2 TIPO RAI0-X. CAIXA C/100 PAPÉIS	CX	30	280,80	8.424,00
13	7904	FILME DRYSTAR 20 X 25CM DT2 MAMMO. CAIXA C/ 100 PAPÉIS	UN	20	283,14	5.662,80
14	406856	CÂMARA ESCURA PARA REVELAÇÃO DE RAI0-X DE RADIOLOGIA INTRA-ORAI S	UN	10	263,97	2.639,73
15	406858	KIT DE POSICIONADOR DE FILME RADIOGRÁFICO ADULTO	UN	10	116,49	1.164,90
16	404499	GEL CONDUTOR P/ ULTRASSONOGRRAFIA C/PH NEUTRO 1 KG	L	10	11,66	116,58
					<b>TOTAL:</b>	<b>R\$ 867.292,47</b>

## ANEXO XXX – HUPAA-UFAL – Materiais para Odontologia

### Grupo 3 – Materiais de Consumo – Subgrupo Materiais Hospitalares (AOC 2025)

	<b>Cod. AGHU</b>	<b>Material</b>	<b>Medida</b>	<b>Qtd. Projetada</b>	<b>Valor Unitário (R\$)</b>	<b>Valor Total (R\$)</b>
1	7880	CURATIVO PÓ P/ OSTOMIA MÍN.25G	FR	60	34,68	2.081,04
2	406875	CIMENTO DE IONÔMERO DE VIDRO	UN	10	114,40	1.144,00
3	406849	CIMENTO ODONTOLÓGICO, TIPO: TEMPORÁRIO, COMPOSIÇÃO: ÓXIDO DE ZINCO E EUGENOL, ASPECTO FÍSICO: PÓ + LÍQUIDO	UN	10	17,84	178,36
4	406850	RESINA COMPOSTA EA2, TIPO: FOTOPOLIMERIZÁVEL	UN	10	12,64	126,36
5	406855	RESINA COMPOSTA EA3,5, TIPO: FOTOPOLIMERIZÁVEL	UN	10	12,64	126,36
6	404407	RESINA COMPOSTA A3 5B, TIPO: FOTOPOLIMERIZÁVEL, PARTÍCULAS: NANOPARTICULADAS, ASPECTO FÍSICO: PASTOSA	UN	10	12,53	125,32
7	406859	ISOLANTE USO ODONTOLÓGICO	UN	10	10,12	101,19
8	406845	CIMENTO ODONTOLÓGICO, TIPO: OBTURADOR PROVISÓRIO, CARACTERÍSTICA ADICIONAL: SEM FLÚOR, ASPECTO FÍSICO:	UN	10	9,34	93,39
9	404790	FLUORETO DE SÓDIO CONCENTRAÇÃO 2% FORMA FARMACEUTICA GEL TIXOTRÓPICO CARACTERÍSTICA ADICIONAL NEUTRO	FR	10	7,96	79,56
10	406839	BROCA ALTA ROTAÇÃO N 1014, MATERIAL: AÇO INOXIDÁVEL DIAMANTADA, FORMATO: ESFÉRICA, TIPO HASTE: HASTE LONGA, TIPO CORTE: CIRÚRGICA, NUMERAÇÃO AMERICANA: 1014. BROCA ODONTOLÓGICA ALTA ROTAÇÃO Nº 1014 HL	UN	30	2,65	79,56
11	406840	BROCA ALTA ROTAÇÃO N3118, MATERIAL: AÇO INOXIDÁVEL DIAMANTADA, FORMATO: CHAMA, TIPO HASTE: HASTE CURTA, TIPO CORTE: CORTE FINO, NUMERAÇÃO AMERICANA 1: REF. 3118F. BROCA ODONTOLÓGICA ALTA ROTAÇÃO Nº 3118	UN	30	2,65	79,56
12	406999	ESCOVA DE ROBINSON, TIPO PONTA: CÔNICA, USO: CONTRA-ÂNGULO, COR: PRETA. ESCOVA DE ROBINSON, PONTA CÔNICA, USO CONTRA-ÂNGULO, COR PRETA. EMBALAGEM COMPATÍVEL COM A LEGISLAÇÃO VIGENTE. POSSUIR REGISTRO ANVISA.	UN	40	1,98	79,04
13	3674	FIXADOR CITOLÓGICO C/ EMBALAGEM DE 100 ML	FR	10	7,28	72,80

14	406851	PASTA PROFILÁTICA, COMPOSIÇÃO BÁSICA: PEDRA POMES, COMPOSIÇÃO: LAURIL SULFATO DE SÓDIO	BSN	10	6,03	60,32
15	404787	CONDICIONADOR DENTAL TIPO ÁCIDO FOSFÓRICO CONCENTRAÇÃO 37% ASPECTO FÍSICO GEL	UN	20	1,98	39,52
<b>TOTAL:</b>						<b>R\$ 4.466,38</b>

## ANEXO XXXI – HUPAA-UFAL – Materiais Respiratórios, UTI, CC, Anestesia e Outros

### Grupo 3 – Materiais de Consumo – Subgrupo Materiais Hospitalares (AOC 2025)

	<b>Cod. AGHU</b>	<b>Material</b>	<b>Medida</b>	<b>Qtd. Projetada</b>	<b>Valor Unitário (R\$)</b>	<b>Valor Total (R\$)</b>
1	403564	BOLSA COLETORA QUADRUPLA COM CPD/SAG-M	UN	1384	138,35	191.478,06
2	4919	COMPRESSA CAMPO OPERATÓRIO ESTÉRIL 25X28 C/4 CAMADAS	PCT	35929	4,57	164.037,44
3	3976	KIT PARA LIGADURA ELÁSTICA	UN	122	364,00	44.408,00
4	406698	CAMPO DULPO 1,55M X 1,55M CONFECCIONADO EM TECIDO AZUL CELESTE 100% ALGODÃO, PRÉ-LAVADO SARJA 2/1, GRAMATURA 179-230	UN	501	57,04	28.579,04
5	406699	CAMPO SIMPLES 1,00M X 1,00 CONFECCIONADO EM TECIDO AZUL CELESTE 100% ALGODÃO, PRÉ-LAVADO, SARJA 2/1, GRAMATURA 179-230	UN	92	20,18	1.856,19
6	406697	CAMPO DUPLO 0,75M X 0,75M, CONFECCIONADO EM TECIDO AZUL CELESTE 100% ALGODÃO, PRÉ-LAVADO SARJA 2/1, GRAMATURA 179 - 230	UN	1500	17,63	26.442,00
7	406693	CAMPO CIRÚRGICO SIMPLES, TAMANHO 160CM X 160CM, NA COR VERDE BANDEIRA, EM BRIM	UN	400	48,62	19.448,00
8	403721	CLIFE CIRURGICO EM TITÂNIO P/APLICAÇÃO ENDOSCÓPICA, TAM.11MM	UN	60	301,60	18.096,00
9	3721	CLIP HEMOLOK PARA VASOS DE 7 A 16 MM, ESTOJO C/6 UNID.	UN	70	187,20	13.104,00
10	404217	DILATADOR TIPO KIT COM 6 (SEIS) PARA NEFROSTOMIA	UN	20	644,80	12.896,00
11	4735	BAINHA DE ACESSO URETERAL Nº 14 11-13 FR 45/46 CM	UN	20	414,96	8.299,20
12	2847	CLIP LT 300 CIRURGICO EM TITÂNIO, ESTOJO C/ 6 CLIPS	UN	400	18,72	7.488,00
13	7886	BALÃO DE DILATAÇÃO ENDOSCÓPICA DE 12MM A 15MM (36-45 FR)	UN	10	707,20	7.072,00
14	7887	BALÃO DE DILATAÇÃO ENDOSCÓPICA DE 15MM A 18MM	UN	10	707,20	7.072,00
15	8488	TYVEK 250 MM X 70 M	UN	10	647,92	6.479,20
16	2495	CAPA PLÁSTICA ESTÉRIL PARA VIDEOCIRURGIA	UN	2100	3,07	6.442,80
17	2431	CLIP LT 400 CIRURGICO EM TITÂNIO, ESTOJO C/ 6 CLIPS	UN	200	30,78	6.156,80
18	403586	BALÃO DILATAÇÃO P/ APLICAÇÃO URETERAL EM PVC CRISTAL	UN	10	602,16	6.021,60
19	404511	EVACUADOR DE ELLIK	UN	40	149,76	5.990,40
20	4538	KIT ASPIRAÇÃO INTRA-UTERINA À VÁCUO EM FORMA DE SERINGA	KT	20	294,32	5.886,40
21	7885	BALÃO DE DILATAÇÃO ENDOSCÓPICA DE 10MM A 12MM (30-36 FR)	UN	10	572,00	5.720,00

22	403821	TYVEK 150 MM X 70 M	UN	10	436,80	4.368,00
23	403593	IRRIGADOR PARA URETEROLITOTRIPSIA	UN	30	126,88	3.806,40
24	8487	TYVEK 100 MM X 70 M	UN	10	284,96	2.849,60
25	403677	ANEL MOLDÁVEL PARA ESTOMA 48MM X 2MM	UN	200	8,10	1.620,32
26	3905	EXTENSOR PARA IRRIGAÇÃO ARTROSCÓPICA 4 VIAS	UN	80	12,38	990,08
27	1243	ROMPEDOR DESCARTÁVEL ESTÉRIL DE BOLSA AMINIÓTICA	UN	200	1,25	249,60
					<b>TOTAL:</b>	<b>R\$ 606.857,14</b>

## ANEXO XXXII – HUPAA-UFAL – Seringas e Agulhas

### Grupo 3 – Materiais de Consumo – Subgrupo Materiais Hospitalares (AOC 2025)

	<b>Cod. AGHU</b>	<b>Material</b>	<b>Medida</b>	<b>Qtd. Projetada</b>	<b>Valor Unitário (R\$)</b>	<b>Valor Total (R\$)</b>
1	402	SERINGA DESCARTAVEL DE 10ML LUER LOCK	UN	194900	0,40	77.024,48
2	2164	AGULHA DE HUBBER ADULTO 20G X 25MM	UN	2100	26,00	54.600,00
3	403	SERINGA DESCARTAVEL DE 20ML LUER LOCK	UN	99800	0,35	35.289,28
4	5172	SERINGA DESCARTAVEL DE 1ML LUER SLIP	UN	49200	0,47	23.025,60
5	920	AGULHA DESCARTAVEL 30X8 COM DISPOSITIVO DE SEGURANÇA	UN	93400	0,20	18.455,84
6	3274	SERINGA DESCARTAVEL DE 20ML LUER SLIP	UN	48700	0,37	18.233,28
7	918	AGULHA DESCARTAVEL 25X7 C/ DISPOSITIVO DE SEGURANÇA	UN	87200	0,20	17.230,72
8	3137	GUIA DE BIOPSIA ENDOCAVITARIO P/ APARELHO LOGIC-MARCA CIVCO	UN	100	166,40	16.640,00
9	403575	SERINGA DESCARTAVEL 5ML LUER LOCK	UN	114200	0,15	16.627,52
10	921	AGULHA DESCARTAVEL 40X12 SEM DISPOSITIVO DE SEGURANÇA	UN	243400	0,06	15.188,16
11	403577	CONECTOR C/ BORRACHA AUTOVEDANTE P/ SERINGAS	UN	8800	1,72	15.100,80
12	4763	SERINGA DESCARTAVEL 10ML LUER SLIP	UN	26300	0,57	15.043,60
13	3907	AGULHA DE BIOPSIA PARA TECIDO MOLE 14GX16CM P/PISTOLAPROMAG	UN	200	53,04	10.608,00
14	3136	AGULHA DE BIOPSIA DE TEC. MOLE HIST 18GX25CM P/PISTOLAPROMAG	UN	200	52,00	10.400,00
15	4207	AGULHA PARA ASPIRAÇÃO DE BIOPSIA DA MEDULA (MIELOGRAMA) 15GX50MM ADULTO	UN	200	48,88	9.776,00
16	399	SERINGA DESCARTAVEL DE 3ML LUER LOCK	UN	74300	0,11	8.499,92
17	3095	AGULHA DE CHIBA PARA BIOPSIA 20G X 25CM	UN	200	38,90	7.779,20
18	4026	SERINGA DE BAIXA RESISTÊNCIA PERIDURAL 10ML LUER LOCK	UN	500	15,14	7.571,20
19	925	AGULHA PARA RAQUI 27G X 3 1/2 TIPO QUINCKE LUER LOCK	UN	2000	3,73	7.467,20
20	917	AGULHA DE INSULINA 0,45X13 COM DISPOSITIVO DE SEGURANÇA	UN	23500	0,28	6.598,80
21	404	SERINGA DESCARTAVEL DE 60ML LUER LOCK	UN	4200	1,12	4.717,44
22	4285	AGULHA DE BIOPSIA OSSEA 11GX150MM	UN	70	59,26	4.148,14
23	924	AGULHA P/ RAQUI 25G X 3 1/2 TIPO QUINCKE LUER LOCK	UN	700	5,06	3.545,36
24	5944	AGULHA DE BIOPSIA PARA TECIDO MOLE 14GX10CM P/PISTOLAPROMAG	UN	60	55,12	3.307,20

25	923	AGULHA P/ ANESTESIA EPIDURAL 18GX3 1/2 TOUHY LUER LOCK	UN	500	5,48	2.740,40
26	5338	SERINGA DESCARTAVEL 1ML INSULINA C/ AGULHA FIXA 8X0.30MM	UN	8000	0,33	2.662,40
27	3138	AGULHA DE ESCLEROSE 0,7X5MM P/USO CANAL 2,8MM/230CM(ESOFAGO)	UN	40	56,68	2.267,20
28	5978	AGULHA DE BIOPSIA LOCALIZAÇÃO NODULO 20GX10CM OU 15 CM	UN	40	50,96	2.038,40
29	398	SERINGA DESCARTAVEL DE 1ML LUER LOCK	UN	5500	0,36	2.002,00
30	3850	AGULHA DE FÍSTULA ESTÉRIL DESCARTAVEL DE CALIBRE 16 GAU	UN	1600	1,25	1.996,80
31	406807	AGULHA P/ COLETA DE SANGUE A VACUO C/ DISP DE SEGURANÇA 25X7	UN	2800	0,63	1.776,32
32	4040	AGULHA DESCARTAVEL 25X12 SEM DISPOSITIVO DE SEGURANÇA	UN	10700	0,15	1.557,92
33	406193	AGULHA DE BIOPSIA DE TECIDO MOLE HISTOLOGICA 16GX25CM	UN	30	51,69	1.550,64
34	2436	AGULHA PARA RAQUI 22G X 3 1/2 TIPO QUINCHE LUER LOCK	UN	400	3,41	1.364,48
35	5863	AGULHA PARA BIOPSIA DE MEDULA OSSEA (MIELOGRAMA) 15GX60MM	UN	30	36,40	1.092,00
36	3768	AGULHA DESCARTAVEL 25X7 SEM DISPOSITIVO DE SEGURANÇA	UN	16000	0,06	998,40
37	5538	AGULHA DESC. ACUPUNTURA TIPO CAPILAR(FILIFORME) 0,25 X 40MM	UN	15900	0,04	661,44
38	6976	SERINGA DESCARTAVEL DE 60ML LUER SLIP	UN	500	1,32	660,40
39	4423	AGULHA DE BIOPSIA PARA TECIDO MOLE 18GX20CM P/PISTOLAPROMAG	UN	10	55,12	551,20
40	406817	AGULHA P/ COLETA DE SANGUE A VACUO C/ DISP DE SEGURANÇA 25X8	UN	600	0,69	411,84
41	404393	AGULHA RAQUIDIANA (COLETA DE LÍQUOR) 22G X 7MM	UN	10	26,00	260,00
42	3852	AGULHA DE FÍSTULA ESTÉRIL DESCARTAVEL DE CALIBRE 17 GAU	UN	200	1,25	249,60
43	404457	AGULHA PARA RAQUIANESTESIA 25G X 4 3/4 TIPO QUINCHE (OBESO)	UN	50	4,36	217,88
44	404803	AGULHA DESCARTAVEL 25X6 COM DISPOSITIVO DE SEGURANÇA NP	UN	500	0,34	171,60
45	404599	SERINGA DESCARTAVEL 1ML INSULINA C/ AGULHA REMOVIVEL 0,38X13MM NP	UN	1000	0,14	135,20
46	9112	SERINGA DESCARTAVEL DE 60ML BICO CATETER	UN	80	1,68	134,78
47	5654	AGULHA TIPO GENGIVAL 30GX25MM CURTA CX. C/100 UND.	UN	200	0,32	64,48
48	403735	SERINGA DESCARTAVEL 3ML LUER SLIP	UN	200	0,29	58,24
49	9488	AGULHA PARA RAQUI 20G X 3 1/2 TIPO QUINCHE LUER LOCK	UN	10	5,52	55,19
50	403573	AGULHA P/ ANESTESIA PERIDURAL C/ ALETAS (WEISS) 16G X 3 1/2	UN	10	4,59	45,86
<b>TOTAL:</b>						<b>R\$ 432.602,42</b>

## ANEXO XXXIII – HUPAA-UFAL – Telas e Hemostáticos

### Grupo 3 – Materiais de Consumo – Subgrupo Materiais Hospitalares (AOC 2025)

	<b>Cod. AGHU</b>	<b>Material</b>	<b>Medida</b>	<b>Qtd. Projetada</b>	<b>Valor Unitário (R\$)</b>	<b>Valor Total (R\$)</b>
1	5528	TELA MISTA DE POLIPROPILENO+POLIGLECAPRONE APROX. 30X30CM	UN	10	8.528,00	85.280,00
2	2617	HEMOSTATICO CIRURGICO (CELULOSE OXIDADA REGENERADA)10X20 CM	ENV	200	125,84	25.168,00
3	2447	HEMOSTATICO CIRURGICO (CELULOSE OXIDADA REGENERADA) 5 X 7,5CM	ENV	200	51,90	10.379,20
4	404215	HEMOSTÁTICO CIRÚRGICO (ESPONJA DE GELATINA) 7X5X1CM	UN	300	32,59	9.778,08
5	7838	HEMOSTÁTICO CIRÚRGICO (ESPONJA DE GELATINA) 20X7X0,5	UN	50	73,84	3.692,00
6	3536	TELA MISTA DE POLIPROPILENO+POLIGLECAPRONE 10X15CM	UN	10	358,46	3.584,57
7	1446	TELA DE POLIPROPILENO TRICOTADO APROX. 30CMX30CM	UN	20	67,60	1.352,00
8	1447	TELA DE POLIPROPILENO TRICOTADO APROX. 15CMX15CM	UN	50	25,69	1.284,40
9	3144	TELA DE POLIPROPILENO TRICOTADO APROX. 10CMX10CM	UN	50	24,95	1.247,48
10	1445	TELA DE POLIPROPILENO TRICOTADO APROX. 6CMX13CM	UN	20	39,94	798,72
					<b>TOTAL:</b>	<b>R\$ 142.564,45</b>

## ANEXO XXXIV – HUPAA-UFAL – Tubos e Sondas

### Grupo 3 – Materiais de Consumo – Subgrupo Materiais Hospitalares (AOC 2025)

	<b>Cod. AGHU</b>	<b>Material</b>	<b>Medida</b>	<b>Qtd. Projetada</b>	<b>Valor Unitário (R\$)</b>	<b>Valor Total (R\$)</b>
1	7005	SONDA EXTRATORA TIPO BASKET ZERO, 1,9FRX120CM	UN	30	488,80	14.664,00
2	5996	SONDA GASTRO DIGESTIVO CALIBRE Nº 32 (FOUCHET) COMP. 80 CM	UN	200	46,58	9.316,32
3	896	SONDA DE FOLEY Nº 14 (2 VIAS)	UN	1900	4,47	8.496,80
4	868	SONDA PARA ASPIRACAO TRAQUEAL Nº 06	UN	13600	0,57	7.779,20
5	4915	SONDA EXTRATORA TIPO GEMINI, 3 FR, 90CM X 4 FIOSX11 MM	UN	10	436,59	4.365,92
6	857	SONDA NASOGASTRICA CURTA Nº 06	UN	3400	0,99	3.359,20
7	1557	SONDA ENTERAL COM FIO GUIA Nº 12	UN	300	8,74	2.620,80
8	897	SONDA DE FOLEY Nº 16 (2 VIAS)	UN	600	3,95	2.371,20
9	852	TUBO ENDOTRAQUEAL 7,5 C/ BALÃO	UN	700	2,91	2.038,40
10	870	SONDA PARA ASPIRACAO TRAQUEAL Nº 08	UN	3100	0,60	1.869,92
11	5773	SONDA ENDOB. ESQUERDO Nº 35 ESTERIL TIPO ROBERT SHAW	UN	10	179,92	1.799,20
12	5834	SONDA ENDOB. DIREITO Nº 39 ESTERIL TIPO ROBERT SHAW	UN	10	179,92	1.799,20
13	403929	SONDA ENDOB. DIREITO Nº 37 ESTERIL TIPO ROBERT SHAW	UN	10	179,92	1.799,20
14	403930	SONDA ENDOB. DIREITO Nº 41 ESTERIL TIPO ROBERT SHAW	UN	10	179,92	1.799,20
15	403931	SONDA ENDOB. ESQUERDO Nº 39 ESTERIL TIPO ROBERT SHAW	UN	10	179,92	1.799,20
16	405967	SONDA ENDOB. ESQUERDO Nº 37 ESTERIL TIPO ROBERT SHAW	UN	10	179,92	1.799,20
17	821	TUBO ENDOTRAQUEAL 3,0 S/ BALÃO	UN	300	5,72	1.716,00
18	872	SONDA PARA ASPIRACAO TRAQUEAL Nº 12	UN	2500	0,62	1.560,00
19	853	TUBO ENDOTRAQUEAL 8,0 C/ BALÃO	UN	400	3,78	1.510,08
20	5777	SONDA ENDOB. DIREITO Nº 35 ESTERIL TIPO ROBERT SHAW	UN	10	143,52	1.435,20
21	2175	SONDA PARA GASTROSTOMIA Nº 14 FR	UN	20	69,68	1.393,60
22	2177	SONDA PARA GASTROSTOMIA Nº 24 FR	UN	20	69,68	1.393,60
23	2179	SONDA PARA GASTROSTOMIA Nº 20 FR	UN	20	69,68	1.393,60
24	2464	SONDA PARA GASTROSTOMIA Nº 22 FR	UN	20	69,68	1.393,60

25	851	TUBO ENDOTRAQUEAL 7,0 C/ BALÃO	UN	300	4,09	1.226,16
26	2180	SONDA PARA GASTROSTOMIA Nº 18 FR	UN	20	60,32	1.206,40
27	873	SONDA PARA ASPIRACAO TRAQUEAL Nº 14	UN	1500	0,67	998,40
28	2178	SONDA PARA GASTROSTOMIA Nº 16 FR	UN	10	69,68	696,80
29	831	TUBO ENDOTRAQUEAL 3,5 S/ BALÃO	UN	200	3,12	624,00
30	406899	SONDA PARA GASTROSTOMIA Nº 12 FR NP	UN	10	62,40	624,00
31	867	SONDA PARA ASPIRACAO TRAQUEAL Nº 04	UN	1100	0,56	617,76
32	895	SONDA DE FOLEY Nº 12 (2 VIAS)	UN	200	2,97	594,88
33	820	TUBO ENDOTRAQUEAL 2,5 S/ BALÃO	UN	200	2,91	582,40
34	884	SONDA URETRAL Nº 12 SILICONIZADA	UN	500	1,06	530,40
35	871	SONDA PARA ASPIRACAO TRAQUEAL Nº 10	UN	800	0,60	482,56
36	874	SONDA PARA ASPIRAÇÃO TRAQUEAL Nº 16	UN	500	0,92	457,60
37	899	SONDA DE FOLEY Nº 18 (2 VIAS)	UN	200	2,29	457,60
38	403487	SONDA NASOGÁSTRICA LONGA Nº 18	UN	200	2,12	424,32
39	3422	CONEXÃO EM Y PARA TUBOS CORRUGADOS	UN	10	41,78	417,81
40	880	SONDA URETRAL Nº 06 SILICONIZADA	UN	400	1,03	411,84
41	4929	TUBO ENDOTRAQUEAL ARAMADO 7.5 C/BALÃO	UN	30	13,52	405,60
42	3691	TUBO ENDOTRAQUEAL ARAMADO 7.0 C/ BALÃO	UN	30	12,48	374,40
43	862	SONDA NASOGASTRICA Nº 16	UN	300	1,18	352,56
44	885	SONDA URETRAL Nº 14 SILICONIZADA	UN	300	1,14	343,20
45	891	SONDA DE FOLEY Nº 20 (3 VIAS)	UN	70	4,78	334,88
46	855	TUBO ENDOTRAQUEAL 8,5 C/ BALÃO	UN	70	4,72	330,51
47	883	SONDA URETRAL Nº 10 SILICONIZADA	UN	300	1,02	305,76
48	898	SONDA DE FOLEY Nº 20 (2 VIAS)	UN	90	3,39	305,14
49	1555	SONDA ENTERAL COM FIO GUIA Nº 06	UN	30	9,83	294,84
50	892	SONDA DE FOLEY Nº 22 (3 VIAS)	UN	70	4,16	291,20
51	3690	TUBO ENDOTRAQUEAL ARAMADA 6.5 C/BALÃO	UN	20	13,52	270,40
52	4775	SONDA DE FOLEY Nº 06 (2 VIAS), 100% SILICONE	UN	20	13,38	267,70
53	844	TUBO ENDOTRAQUEAL 5,0 C/ BALÃO	UN	30	8,32	249,60

54	890	SONDA DE FOLEY Nº 18 (3 VIAS)	UN	60	4,16	249,60
55	841	TUBO ENDOTRAQUEAL 4,0 S/ BALÃO	UN	80	3,01	240,45
56	887	SONDA URETRAL Nº 18 SILICONIZADA	UN	200	1,14	228,80
57	886	SONDA URETRAL Nº 16 SILICONIZADA	UN	200	1,13	226,72
58	889	SONDA DE FOLEY Nº 16 (3 VIAS)	UN	50	4,16	208,00
59	893	SONDA DE FOLEY Nº 24 (3 VIAS)	UN	50	4,16	208,00
60	6198	TUBO ENDOTRAQUEAL ARAMADO 6.0 C/BALÃO	UN	10	19,76	197,60
61	902	SONDA DE FOLEY Nº 08 (2 VIAS)	UN	70	2,70	189,28
62	881	SONDA URETRAL Nº 08 SILICONIZADA	UN	300	0,58	174,72
63	850	TUBO ENDOTRAQUEAL 6,5 C/ BALÃO	UN	40	4,28	171,39
64	840	TUBO ENDOTRAQUEAL 4,0 C/ BALÃO	UN	40	4,06	162,24
65	404533	TUBO ENDOTRAQUEAL ARAMADO 8.0 C/BALÃO	UN	10	15,60	156,00
66	3903	SONDA ENTERAL COM FIO GUIA Nº 10	UN	20	7,79	155,79
67	842	TUBO ENDOTRAQUEAL 4,5 C/ BALÃO	UN	40	3,54	141,44
68	847	TUBO ENDOTRAQUEAL 5,5 C/ BALÃO	UN	40	3,54	141,44
69	827	TUBO ENDOTRAQUEAL 3,0 C/ BALÃO	UN	50	2,81	140,40
70	405941	SONDA NASOGÁSTRICA LONGA Nº 20	UN	90	1,56	140,40
71	819	TUBO ENDOTRAQUEAL 2,0 S/ BALÃO	UN	40	3,48	139,36
72	4293	SONDA DE FOLEY Nº 16 (2 VIAS) 100% SEM LATEX	UN	10	12,27	122,72
73	7502	SONDA DE FOLEY Nº 12 (2 VIAS) 100% SEM LATEX	UN	10	11,55	115,54
74	861	SONDA NASOGÁSTRICA Nº 14	UN	60	1,89	113,57
75	2376	TUBO ENDOTRAQUEAL 3,5 C/ BALÃO	UN	40	2,81	112,32
76	860	SONDA NASOGÁSTRICA LONGA Nº 12 SILICONIZADA	UN	50	2,23	111,28
77	900	SONDA DE FOLEY Nº 22 (2 VIAS)	UN	40	2,72	108,99
78	849	TUBO ENDOTRAQUEAL 6,0 C/ BALÃO	UN	40	2,70	108,16
79	1556	SONDA ENTERAL COM FIO GUIA Nº 08	UN	10	10,35	103,48
80	859	SONDA NASOGASTRICA Nº 10 CURTA	UN	60	1,60	96,10
81	843	TUBO ENDOTRAQUEAL 4,5 S/ BALÃO	UN	30	3,01	90,17
82	901	SONDA DE FOLEY Nº 24 (2 VIAS)	UN	30	2,60	78,00

83	866	SONDA NASOGÁSTRICA LONGA Nº 22 SILICONIZADA	UN	30	2,03	60,84
84	854	TUBO ENDOTRAQUEAL 9,0 C/ BALÃO	UN	10	5,36	53,56
85	894	SONDA DE FOLEY Nº 10 (2 VIAS)	UN	20	2,60	52,00
86	879	SONDA URETRAL Nº 04 SILICONIZADA	UN	80	0,52	41,60
87	858	SONDA NASOGASTRICA CURTA Nº 08	UN	20	1,14	22,88
88	888	SONDA URETRAL Nº 20 SILICONIZADA	UN	20	1,09	21,84
89	5570	SONDA RETAL Nº 16	UN	10	1,06	10,55
90	856	SONDA NASOGASTRICA CURTA Nº 04	UN	10	0,99	9,88
91	5515	SONDA RETAL Nº 12	UN	10	0,91	9,06
92	5569	SONDA RETAL Nº 14	UN	10	0,55	5,53
<b>TOTAL:</b>						<b>R\$ 98.671,06</b>

**ANEXO XXXV – HUPAA-UFAL – OPME Cirurgia Geral e Plástica**  
**Grupo 3 – Materiais de Consumo – Subgrupo Material para Reabilitação OPME (AOC 2025)**

	<b>Cod. AGHU</b>	<b>Material</b>	<b>Medida</b>	<b>Qtd. Projetada</b>	<b>Valor Unitário (R\$)</b>	<b>Valor Total (R\$)</b>
1	405658	EXPANSOR P/ PROTESE MAMARIA 400 ML	UN	16	2.074,80	33.196,80
2	405972	PROTESE MAMARIA REDONDA, 240 ML	UN	7	2.507,44	17.552,08
3	405971	PROTESE MAMARIA ANATÔMICA 210ML	UN	6	1.679,08	10.074,48
4	407743	PROTESE MAMARIA REDONDA, 255 ML	UN	10	1.040,00	10.400,00
5	407747	PROTESE MAMARIA REDONDA, 305 ML	UN	10	1.040,00	10.400,00
6	407801	IMPLANTE DE PRÓTESE MAMÁRIO 175ML	UN	10	416,00	4.160,00
7	407802	IMPLANTE DE PRÓTESE MAMÁRIO ML 275	UN	10	416,00	4.160,00
8	407803	IMPLANTE DE PRÓTESE MAMÁRIO 200ML	UN	10	416,00	4.160,00
9	407804	IMPLANTE DE PRÓTESE MAMÁRIO ML 250	UN	10	416,00	4.160,00
10	407805	IMPLANTE DE PRÓTESE MAMÁRIO ML 325	UN	10	416,00	4.160,00
11	407807	IMPLANTE DE PRÓTESE MAMÁRIO ML 350	UN	10	416,00	4.160,00
12	1217	ANEL PARA CIRURGIA DE FIMOSE 15 MM	UN	40	15,01	600,29
13	1218	ANEL PARA CIRURGIA DE FIMOSE 17 MM	UN	40	15,01	600,29
14	1216	ANEL PARA CIRURGIA DE FIMOSE 13 MM	UN	10	15,01	150,07
<b>TOTAL:</b>						<b>R\$ 107.934,01</b>

## ANEXO XXXVI – HUPAA-UFAL – OPME Neurocirurgia

### Grupo 3 – Materiais de Consumo – Subgrupo Material para Reabilitação OPME (AOC 2025)

	<b>Cod. AGHU</b>	<b>Material</b>	<b>Medida</b>	<b>Qtd. Projetada</b>	<b>Valor Unitário (R\$)</b>	<b>Valor Total (R\$)</b>
1	403597	CONJUNTO P/ COMPRESSÃO DO NERVO TRIGÊMEO	UN	10	1.809,60	18.096,00
2	403590	VALVULA P/ HIDROCEFALIA (DVP) NEONATAL MÉDIA PRESSÃO	UN	20	792,48	15.849,60
3	6092	VALVULA P/ HIDROCEFALIA (DVP) INFANTIL BAIXA PRESSÃO	UN	10	792,48	7.924,80
4	406861	VALVULA P/ HIDROCEFALIA (DVP) NEO BAIXA PRESSAO	UN	10	792,48	7.924,80
5	5326	VALVULA P/ HIDROCEFALIA (DVP) ADULTO ALTA PRESSÃO	UN	10	712,40	7.124,00
6	5033	VALVULA P/ HIDROCEFALIA (DVP) ADULTO MÉDIA PRESSÃO	UN	10	540,80	5.408,00
7	4247	DERIVAÇÃO VENTRICULAR EXTERNA ADULTO	UN	10	446,16	4.461,60
8	5028	DERIVAÇÃO VENTRICULAR EXTERNA NEONATAL	UN	10	446,16	4.461,60
					<b>TOTAL:</b>	<b>R\$ 71.250,40</b>

## ANEXO XXXVII – HUPAA-UFAL – OPME Urologia

### Grupo 3 – Materiais de Consumo – Subgrupo Material para Reabilitação OPME (AOC 2025)

	<b>Cod. AGHU</b>	<b>Material</b>	<b>Medida</b>	<b>Qtd. Projetada</b>	<b>Valor Unitário (R\$)</b>	<b>Valor Total (R\$)</b>
1	403589	FIBRA LASER ÓPTICA TAM. 200	UN	30	1.611,48	48.344,40
2	403591	FIBRA LASER ÓPTICA TAM. 365	UN	10	1.788,80	17.888,00
3	403777	CATETER DUPLO J 4.5 A 4.8 FR (URETERAL)	UN	60	165,36	9.921,60
					<b>TOTAL:</b>	<b>76.154,00</b>

## ANEXO XXXVIII – HUPAA-UFAL – Água Mineral

### Grupo 3 – Materiais de Consumo – Subgrupo Gêneros de Alimentação(AOC 2025)

	<b>Cod. AGHU</b>	<b>Material</b>	<b>Medida</b>	<b>Qtd. Projetada</b>	<b>Valor Unitário (R\$)</b>	<b>Valor Total (R\$)</b>
1	403719	ÁGUA MINERAL NATURAL, SEM GÁS, GARRAFÃO DE 20 LITROS	UN	15071	R\$ 4,68	R\$ 70.532,28
2	407493	GARRAFÃO TIPO BORRACHUDO PARA ÁGUA, CAP. DE 20 LT	GL	253	R\$ 20,28	R\$ 5.130,84
					<b>TOTAL:</b>	<b>R\$ 75.663,12</b>

## ANEXO XXXIX – HUPAA-UFAL – Materiais Diversos (Expediente, Organização, entre outros)

### Grupo 3 – Materiais de Consumo – Subgrupo Materiais Administrativos (AOC 2025)

	<b>Cod. AGHU</b>	<b>Material</b>	<b>Medida</b>	<b>Qtd. Projetada</b>	<b>Valor Unitário (R\$)</b>	<b>Valor Total (R\$)</b>
1	6750	PAPEL A4 C/GRAMATURA DE 75 G/M <sup>2</sup> , RESMA C/ 500 FOLHAS	RS	8433	22,60	190.579,05
2	404609	CANECA	UN	1300	38,01	49.415,60
3	6500	COPO P/ AGUA DESCARTAVEL, CAP. DE 180 ML, PCT C/100 UND.	PCT	4700	4,15	19.503,12
4	406036	PLACA HOMENAGEM	UN	500	24,12	12.058,80
5	405639	CHAVEIRO PERSONALIZADO	UN	900	11,86	10.670,40
6	407613	CAMISETA TRADICIONAL , MATERIAL DRY FIT	UN	300	33,48	10.043,28
7	407813	IMPRESSÃO DE LIVRETO EM COUCHÊ ATÉ 50 FOLHAS.	UN	1000	8,79	8.788,00
8	2959	QUADRO BRANCO P/ AVISO, MED. 1,20 X 2,00 MT	UN	40	166,40	6.656,00
9	406035	FAIXA DIVULGACAO DE EVENTOS	UN	50	104,75	5.237,44
10	407057	ADESIVO IMPRESSO DE USO GERAL MATERIAL VINIL	UN	1000	4,75	4.752,80
11	407615	PASTA COURO SINTÉTICO	UN	200	22,46	4.492,80
12	6511	COPO CAFEZINHO DESCARTAVEL 50 ML, PCT100 UND	PCT	1900	2,24	4.248,40
13	406809	VENTILADOR DE PAREDE 60CM	UN	20	200,77	4.015,44
14	403906	QUADRO BRANCO P/ AVISO, MED. 0,90 X 1,20 MT.	UN	40	92,56	3.702,40
15	6014	ENVELOPE BRANCO A3	UN	4900	0,67	3.261,44
16	406099	BANNER FAIXA PARA DIVULGAÇÃO DE EVENTOS	UN	30	104,75	3.142,46
17	35	PASTA PARA ARQUIVO MORTO DE PAPELÃO	UN	1200	2,60	3.120,00
18	8493	CAIXA TÉRMICA COM TERMÔMETRO DIGITAL EXTERNO, CAP. DE 10 LT.	UN	10	290,68	2.906,80
19	8458	CAIXA TÉRMICA COM TERMÔMETRO DIGITAL EXTERNO, CAP. DE 15 LT.	UN	10	277,12	2.771,18
20	2864	PRANCHETA PORTÁTIL EM ACRÍLICO	UN	200	13,83	2.766,40
21	404376	PASTA CATÁLOGO C/50 SACOS DE PLÁSTICOS	UN	200	12,38	2.475,20
22	2854	ENVELOPE AMARELO, MODELO HU/EBSERH -GRANDE	UN	2000	1,23	2.454,40
23	406037	BRINDE, BOTONS	UN	400	6,07	2.429,44

24	6633	PILHA PALITO ALCALINA AAA DE 1,5 V	UN	2200	1,08	2.379,52
25	4073	PASTA COLECIONADORA SUSPensa EM PLÁSTICO TRANSPARENTE	UN	900	2,59	2.330,64
26	287	PASTA COLECIONADORA C/ ELASTICO (PLASTICO TRANSPARENTE)	UN	600	3,79	2.271,36
27	34	PASTA AZ LOMBO LARGO	UN	200	10,63	2.125,76
28	404159	FITA ADESIVA CREPE HOSPITALAR MONOFACE	UN	600	3,43	2.059,20
29	23	PASTA COLECIONADORA C/ ELASTICO (PAPELÃO)	UN	1200	1,70	2.034,24
30	404243	CAMISETA TRADICIONAL , 100% ALGODÃO	UN	60	33,48	2.008,66
31	47	CANETA ESFEROGRÁFICA AZUL	UN	3000	0,63	1.903,20
32	8387	PAPEL TOALHA PCT. C/ 2 ROLOS	UN	500	3,64	1.820,00
33	2883	PAPEL A3 COM GRAMATURA DE 75 G/M <sup>2</sup> , RESMA C/ 500 FOLHAS	RS	40	44,72	1.788,80
34	404417	CARIMBO RETANGULAR AUTO-ENTINTÁVEL, MED. 2,5CM X 4,5CM.	UN	80	20,80	1.664,00
35	6635	PILHA ALCALINA PEQUENA AA	UN	1300	1,20	1.554,80
36	3077	PASTA ARQUIVO TIPO SANFONADA C/ 31 DIVISÓRIAS	UN	40	38,24	1.529,63
37	404375	GRAMPO 26/6, PARA GRAMPEADOR 26/6 - CAIXA	CX	400	3,74	1.497,60
38	403867	CAIXA PLÁSTICA ORGANIZADORA C/TAMPA REMOVÍVEL,CAP.38 A 50 LT	UN	20	71,88	1.437,70
39	9333	LACRE DE SEGURACA EM PLASTICO 15 CM (VERDE)	UN	10200	0,12	1.272,96
40	275	GRAMPEADOR EM METAL TAM. MÉDIO REF. 26/6	UN	50	24,96	1.248,00
41	404581	ETIQUETAS BRANCAS COM BORDAS VERMELHAS	RL	200	6,14	1.227,20
42	45	PAPEL AUTOCOLANTE TRANSPARENTE CONTACT 45 CM X 25 M.	M	400	3,05	1.218,88
43	406189	BOTTONS PERSONALIZADOS EM METAL RESINADO COM FUNDO PRATEADO	UN	200	6,07	1.214,72
44	48	CANETA ESFEROGRAFICA PRETA	UN	1900	0,63	1.205,36
45	2246	CAPA ESTÉRIL C/ VISOR PARA MICROSCÓPIO (CAPOSCÓPIO)	UN	50	23,61	1.180,40
46	6286	CAIXA PLASTICA ORGANIZADORA C/TAMPA REMOVÍVEL,CAP.26 A 30 LT	UN	30	39,23	1.176,86
47	407587	CAPACHO DE FILAMENTO EM VINIL MEDINDO 1,20 X 0,70 M	UN	10	117,52	1.175,20
48	9458	GAVETEIRO PLASTICO 3 GAVETAS 20X14X17CM	UN	10	109,20	1.092,00
49	9459	GAVETEIRO PLASTICO 4 GAVETAS 28X18X32CM	UN	10	109,20	1.092,00
50	2909	TERMOMETRO CLINICO DIGITAL, MEDIÇÃO DE TEMP. 32 A 42 °C	UN	100	10,40	1.040,00

51	31	PASTA COLECIONADORA SUSPensa EM PAPELÃO	UN	600	1,72	1.029,60
52	21	CLIPS Nº 0, CX. C/100 UNID.	CX	500	2,03	1.014,00
53	293	BANDEJA SUPORTE PARA PAPEL EM ACRÍLICO C/ 3 PLANOS	UN	30	32,24	967,20
54	258	BLOCO DE PAPEL RASCUNHO	UN	300	3,07	920,40
55	404283	RELOGIO ANALOGICO DE PAREDE	UN	50	18,00	900,00
56	56	FITA ADESIVA TRANSPARENTE 45MM X 50 MT.	UN	300	2,96	889,20
57	6639	PILHA MEDIA	UN	200	4,44	888,16
58	6968	CAIXA PLÁSTICA ORGANIZADORA C/TAMPA REMOVÍVEL,CAP. 80 LT	UN	10	87,15	871,52
59	403918	CONE DE SINALIZAÇÃO EM MATERIAL DE PVC NA COR LARANJA	UN	10	87,00	870,00
60	9474	LACRE DE SEGURACA EM PLASTICO 15 CM (VERMELHO)	UN	6900	0,12	861,12
61	407157	URNA ACRÍLICA PARA COLETA DE MANIFESTAÇÕES	UN	10	82,25	822,54
62	29	LIVRO PROTOCOLO C/50 FOLHAS	UN	100	7,94	793,52
63	407185	PULSEIRA DE IMPRESSÃO TÉRMICA BRANCA ADULTO	UN	2500	0,31	780,00
64	9475	LACRE DE SEGURACA EM PLASTICO 15 CM (LARANJA)	UN	6100	0,12	761,28
65	404301	PASTA PLÁSTICA POLIONDAS COM ELÁSTICO COR AZUL/PRETA C/APROX.2 CM	UN	200	3,79	757,12
66	30	LIVRO ATA DE 100 FOLHAS	UN	90	8,32	748,80
67	6285	CAIXA PLASTICA ORGANIZADORA C/TAMPA REMOVÍVEL,CAP.13 A 20 LT	UN	20	36,57	731,33
68	6571	RIBBOM EM RESINA TAM. 110MM X 300MT.	RL	20	33,71	674,30
69	404482	PERFURADOR DE PAPEL EM METAL GRANDE	UN	20	33,53	670,60
70	4228	FITA DUPLA FACE VHB 4910 MED. 25MM X 20M	UN	10	65,49	654,89
71	22	CLIPS Nº 3/0, CX. C/ 50 UNID.	CX	300	2,08	624,00
72	4259	PULSEIRA "LARANJA" ADULTO CLASSIFICAÇÃO DE RISCO	UN	2200	0,26	581,02
73	407759	CARIMBO CORPO ACRILICO MED. 4X4	UN	10	52,00	520,00
74	407653	TERMOMETRO TERMO-HIGROMETRO DIGITAL	UN	10	47,84	478,40
75	405343	SAPATILHA HOSPITALAR	UN	2400	0,20	474,24
76	52	CLIPS 6/0 CX C/ 50 UND.	CX	200	2,34	468,00
77	62	MARCADOR P/ QUADRO BRANCO NA COR PRETA	UN	200	2,29	457,60
78	4774	BOBINA P/ RELÓGIO EBSERH - PAPEL TÉRMICA 57MX300M	RL	30	14,31	429,23

79	2787	GRAMPEADOR GRANDE DE MESA EM METAL 9/14 PARA 100 FOLHAS	UN	10	42,72	427,25
80	5679	ETIQUETA BOPP VERMELHA C/ 3 COLUNAS 30 X30MM	RL	10	39,81	398,10
81	279	LIVRO ATA DE 200 FOLHAS	UN	20	19,24	384,80
82	1242	PULSEIRA BRANCA RN	UN	2600	0,15	378,56
83	4260	PULSEIRA "VERMELHA" ADULTO CLASSIFICAÇÃO DE RISCO	UN	2000	0,19	374,40
84	7560	GUARDANAPO DE PAPEL 22 X 22, PCT. C/50 UND.	PCT	500	0,75	372,90
85	403905	GRAMPEADOR EM METAL TAM. PEQUENO REF. 26/6	UN	50	6,96	347,88
86	292	CANETA MARCA-TEXTO PONTA FLUORESCENTE	UN	300	1,06	318,24
87	403521	ENVELOPE SEM TIMBRE BRANCO A4	UN	1000	0,31	312,00
88	403947	PULSEIRA ROSA RN	UN	1000	0,31	312,00
89	60	MARCADOR P/ QUADRO BRANCO NA COR AZUL	UN	200	1,51	301,60
90	4261	PULSEIRA "AMARELA" ADULTO CLASSIFICAÇÃO DE RISCO	UN	1600	0,19	299,52
91	406047	PILHA RECARREGAVEL AA	UN	30	9,88	296,40
92	41	CANETA ESFEROGRAFICA VERMELHA	UN	500	0,59	296,40
93	289	PASTA PLASTICA POLIONDAS C/ ELÁSTICO COR AZUL/PRETA C/ APROX.5 CM	UN	70	4,06	283,92
94	281	PAPEL ADESIVO P/ ANOTAÇÕES/AVISOS-POSTIT/COLORIDO	BL	80	3,48	278,72
95	28	LIVRO ATA DE 50 FOLHAS	UN	60	4,31	258,43
96	6641	BATERIA DE LITHIUM 3V CR 2032	UN	300	0,83	249,60
97	6643	BATERIA ALCALINA NÃO RECARREGÁVEL DE 9 V	UN	30	8,06	241,77
98	6522	COLHER DESCARTÁVEL, Pct. C/ 50 unid.	PCT	70	2,80	195,83
99	404023	TESOURA GRANDE EM METAL C/ CABO DE PLASTICO, COMP. 23 CM	UN	10	16,54	165,36
100	54	GRAMPO PARA GRAMPEADOR 9/14, CAIXA	CX	10	16,25	162,50
101	403520	ESPONJA PARA LAVAR PRATO DUPLA FACE	UN	300	0,52	156,00
102	407187	PULSEIRA DE IMPRESSÃO TÉRMICA BRANCA NEONATAL	UN	500	0,31	156,00
103	406321	PASTA PARA ARQUIVO MORTO EM POLIONADAS	UN	40	3,66	146,43
104	6636	PILHA GRANDE	UN	20	7,30	146,04
105	4242	PULSEIRA AZUL RN	UN	1000	0,15	145,60

106	4263	PULSEIRA "VERDE" ADULTO CLASSIFICAÇÃO DE RISCO	UN	1000	0,15	145,60
107	27	LAPIS GRAFITE DE MADEIRA	UN	400	0,33	133,12
108	403504	PASTA FICHÁRIO OFÍCIO EM PVC TRANSPARENTE COR AZUL/BRANCA	UN	50	2,60	130,00
109	61	MARCADOR P/ QUADRO BRANCO NA COR VERMELHA	UN	70	1,77	123,76
110	6518	PRATO DESCARTAVEL TAM. MÉDIO PCT. C/10 UND.	PCT	90	1,33	119,81
111	33	PASTA AZ LOMBO ESTREITO	UN	10	10,64	106,39
112	6572	BARBANTE DE ALGODÃO CRU COM 250 GRAMAS	RL	10	10,38	103,79
113	403902	PAPEL CARBONO A4 PRETO	UN	300	0,31	93,60
114	406229	COLA BRANCA 1KG	FR	10	9,36	93,60
115	58	LIGA ELÁSTICA DE BORRACHA, CX. C/ 25G	CX	100	0,93	92,56
116	26	GRAMPO TRILHO P/ PASTA CX. C/ 50 UND.	CX	10	9,16	91,55
117	76	CANETA PARA MARCAÇÃO DE CD	UN	40	2,12	84,86
118	36	PINCEL ATOMICO PRETO	UN	50	1,62	81,12
119	2865	SUPORTE PARA DUREX PEQUENO	UN	10	7,80	78,00
120	404051	FITA ZEBRADA PARA SINALIZAÇÃO DE SEGURANÇA	UN	10	6,50	65,00
121	9401	ESPONJA DE METILCELULOSE	UN	30	1,76	52,73
122	25	DUREX PEQUENO	UN	50	1,04	52,00
123	295	TESOURA EM METAL PEQUENA C/CABO DE PLÁSTICO, COMP. 11 CM	UN	40	1,30	52,00
124	273	FICHA PAUTADA Nº 02, PCT C/ 100 FLS.	PCT	10	5,07	50,67
125	257	APONTADOR DE LAPIS	UN	80	0,61	49,09
126	8448	BATERIA DE 1,5 V LR41 OU SR41 P/ TERMÔMETRO CLÍNICO DIGITAL	UN	30	1,56	46,80
127	4634	PAPEL COUCHE A4, FORMATO 21 X 29,7 - 90 G/M²	UN	200	0,23	46,00
128	2985	ESTILETE GROSSO COM LAMINA LARGA	UN	30	1,45	43,37
129	40	REGUA DE 50CM	UN	20	2,11	42,12
130	24	COLA BRANCA P/ PAPEL TB C/ 40 G.	UN	70	0,60	42,00
131	2813	BORRACHA ESCOLAR BICOLOR	UN	70	0,58	40,77
132	59	APAGADOR DE QUADRO BRANCO	UN	10	3,64	36,40

133	8455	PAPEL FILTRO Nº 103, CX. C/40 FILTROS	CX	10	3,42	34,22
134	403787	PAPEL ALUMINIO, MED. 30. X 7,5 CM	RL	10	2,86	28,60
135	7080	COPO DE VIDRO TIPO AMERICANO	UN	10	2,70	27,00
136	2784	TINTA CARIMBO AUTOMATICO AZUL	TB	10	2,52	25,19
137	405995	BASTAO DE COLA QUENTE FINO	UN	60	0,42	24,96
138	290	PERCEVEJO DE SEGURANCA, CX C/100 UNID.	CX	10	1,73	17,32
139	37	PINCEL ATOMICO AZUL	UN	10	1,51	15,08
140	38	PINCEL ATOMICO VERMELHO	UN	10	1,51	15,08
141	39	REGUA DE 30CM	UN	20	0,71	14,14
142	64	TINTA PARA CARIMBO VERMELHA	UN	10	1,11	11,10
<b>TOTAL:</b>						<b>R\$ 432.393,26</b>

## ANEXO XL – HUPAA-UFAL – Saneantes, Antissépticos e Materiais para CME

### Grupo 3 – Materiais de Consumo – Subgrupo Material de Limpeza/higiene (AOC 2025)

	<b>Cod. AGHU</b>	<b>Material</b>	<b>Medida</b>	<b>Qtd. Projetada</b>	<b>Valor Unitário (R\$)</b>	<b>Valor Total (R\$)</b>
1	2192	ESCOVA DE CLOREXIDINA À 2% DEGERMAÇÃO E ANTISEPTICA	UN	25400	1,85	47.020,48
2	2228	DETERGENTE ENZIMÁTICO, GALÃO C/ 5 LITROS	GL	300	97,76	29.328,00
3	8400	ORTOFTALALDEIDO - SOLUÇÃO QUÍMICA DESINFETANTE ALTO NÍVEL	GL	186	351,00	65.286,00
4	8431	ACIDO PERACÉTICO, CONCENT. SOL. À 3,5 DE HIDR. 26 GL. C/5LT.	L	1500	16,54	24.804,00
5	2188	MANTA ESTERILIZAÇÃO 100CM X 100CM	UN	13000	1,66	21.632,00
6	403897	INDICADOR BIOLÓGICO P/ AUTOCLAVE DE VAPOR RESULTADO RÁPIDO	UN	700	27,04	18.928,00
7	403467	SACO SELADORA DE 5 KG, ROLO C/ 500 UND.	RL	700	24,96	17.472,00
8	403823	MANTA ESTERILIZAÇÃO 75 CM X 75 CM	UN	20000	0,83	16.640,00
9	6482	SACO SELADORA DE SELADORA 10 KG, ROLO C/ 500 UND	RL	200	33,82	6.764,16
10	8492	FORMALDEÍDO (FORMOL) TAMPONADO 10% LITRO	L	700	7,12	4.986,80
11	6295	TESTE DE BOWIE & DICK TIPO PCT. PRONTO	UN	800	6,03	4.825,60
12	6483	SACO SELADORA DE 2 KG, ROLO C/ 500 UND.	RL	200	19,42	3.883,32
13	405467	DESINFETANTE A BASE DE CLORETO DE BENZALCONIO+PHMB GL 5LT	GL	108	378,22	40.847,41
14	2209	FITA TESTE P/ AUTOCLAVE MED. 19 MM X 50 MT. NA COR BEGE	UN	800	4,47	3.577,60

15	406763	CLEANING SOLUTION (SOLUÇÃO DE LIMPEZA) 1X500	UN	30	78,12	2.343,74
16	2194	ESCOVA CIRURGICA DUPLA FACE À BASE DE PVPI A 10% C/1% IODO	UN	1200	1,86	2.233,92
17	405148	ESCOVA LIMPEZA CERDAS NYLON PARA ENDOSCOPIO 6MMX230CM À 6MMX250CM	UN	80	20,80	1.664,00
18	406481	ESCOVA PARA USO EM BACIAS E CUBAS 25CM.	UN	30	39,97	1.199,02
19	405117	ESCOVA LIMPEZA DE INSTRUMENTAL CERDAS FLEXIVEIS COMPRIMENTO 18CM	UN	20	33,42	668,30
20	404115	ACIDO ACÉTICO ASPECTO FÍSICO LÍQUIDO LÍMPIDO TRANSP. 99,7%	L	10	61,13	611,31
21	403469	DETERGENTE LIQUIDO NEUTRO FRASCO C/ 500 ML	FR	400	1,44	574,08
22	1309	SABÃO DE COCO C/ 100G	UN	300	1,54	461,76
23	405118	ESCOVA LIMPEZA DE INSTRUMENTAL CERDAS FLEXIVEIS COMPRIMENTO 25CM	UN	20	20,80	416,00
24	405298	ESCOVA DE MAO 8 A 11 CM AREA ESCOVANTE 75 A 95MM	UN	20	20,80	416,00
25	405602	FORMOL CONCENTRAÇÃO ENTRE 37%	FR	20	20,28	405,60
26	405299	ESCOVA LIMPEZA CERDAS NYLON PARA SISTEMA DE DILATAÇÃO ESOFAGICO SAVARY-GILLIARD 3MMX230CM A 4MMX250CM	UN	10	38,90	388,96
27	405123	ESCOVA LIMPEZA DE JARROS E AFINS 6,5MM X 30CM.	UN	10	31,20	312,00
28	403519	DETERGENTE LÍQUIDO NEUTRO GALÃO COM 5 LITROS	GL	20	11,18	223,60
29	404141	SACO SELADORA DE 1/2 KG, ROLO C/ 500 UND	RL	10	19,76	197,60
30	1312	SABÃO EM BARRA C/ 200G	UN	30	0,98	29,26

31	403791	INDICADOR BIOLÓGICO PARA ESTERILIZADOR DE H2O2	UN	100	0,26	26,00
32	406635	DETERGENTE A	UN	20	0,10	2,08
<b>TOTAL:</b>						<b>R\$ 318.168,61</b>

## ANEXO XLI – HUPAA-UFAL – Insumos e Acessórios para TIC

### Grupo 3 – Materiais de Consumo – Subgrupo Outros(AOC 2025)

	<b>Cod. AGHU</b>	<b>Material</b>	<b>Medida</b>	<b>Qtd. Projetada</b>	<b>Valor Unitário (R\$)</b>	<b>Valor Total (R\$)</b>
1	406347	CABO REDE P/ COMPUTADOR (CAT 6E) NA COR AZUL CX C/305 MT.	CX	200	722,80	144.560,00
2	9348	FONE MULTIMÍDIA TIPO HEADSET	UN	500	69,16	34.580,00
3	404374	CAIXA DE SOM USB	UN	250	26,99	6.747,00
4	406931	CONECTOR, TIPO: RJ 45 MACHO,CAT 6E	UN	5000	0,51	2.548,00
5	406935	CONECTOR, TIPO: RJ 45 FEMEA,CAT 6E	UN	300	6,82	2.046,72
6	404341	TECLADO MICROCOMPUTADOR PADRAO ABNT2	UN	200	22,31	4.461,60
7	406742	TONER COMPATIVER BROTHER TN 1060	UN	10	79,03	790,30
8	404367	ALICATE PARA CLIMPAR,APLICAÇÃO CONECTORES RJ11 E RJ45	UN	10	75,40	754,00
9	406580	TONER PARA IMP BROTHER HL1212	UN	10	59,12	591,24
10	406593	TONER COMPATIVEL BROTHER	UN	10	52,00	520,00
11	404809	LIMPADOR CONTATO ELETRICO/ELETRONICO	UN	30	16,12	483,60
12	404343	PUSH DOWN - ALICATE PARA CLIMPAR	UN	10	45,76	457,60
13	404365	ALICATE DECAPADOR DE CABO	UN	10	45,17	451,67
14	404366	MOUSE OPTICO CONEXAO USB	UN	50	7,49	374,40
15	407635	FITA PARA IMPRESSORA DE 40 COLUNAS SERIAL CUSTOM	UN	10	8,79	87,88
					<b>TOTAL:</b>	<b>R\$ 199.454,01</b>

## ANEXO XLII – HUPAA-UFAL – Materiais para Hotelaria Hospitalar

### Grupo 3 – Materiais de Consumo – Subgrupo Outros (AOC 2025)

	<b>Cod. AGHU</b>	<b>Material</b>	<b>Medida</b>	<b>Qtd. Projetada</b>	<b>Valor Unitário</b>	<b>Valor Total</b>
1	406607	TECIDO TIPO BRIM HOSPITALAR, AZUL ROYAL.	M	2868	28,03	80.383,17
2	404050	DISPENSADOR SUPORTE PARA PAPEL HIGIENICO ROLAO	UN	477	137,18	65.479,97
3	407589	TAPETES CAPACHOS PERSONALIZADOS VULCANIZADOS COMPRIMENTO X LARGURA 6M X 2M	UN	24	1.747,20	41.799,17
4	406795	BATA PARA PACIENTE COM ABERTURA NAS COSTAS MEDINDO 1,15M DE COMPRIMENTO COM 1,83CM DE TÓRAX E QUADRIL 40CM DE CAVA	UN	1368	28,03	38.341,17
5	404099	BATA TRANSPASSADA CAMISOLA ABERTA NA FRENTE - TAMANHO G	UN	1383	27,56	38.107,17
6	406695	LENÇOL RN	UN	2820	13,36	37.691,17
7	408037	CONTÊINER 1000 LITROS SEM MUNHÕES	UN	29	1.310,40	37.431,17
8	408049	VESTIMENTA HOSPITALAR, ESTERILIDADE REUTILIZÁVEL, TIPO CALÇA E BLUSA, MATERIAL 100% ALGODÃO	UN	578	64,32	37.191,97
9	404441	LENÇOL MACA, COMPRIMENTO: 250 CM, LARGURA: 140 CM. COR BRANCA	UN	587	62,92	36.911,17
10	408039	CONTÊINER 500 A 660 LITROS SEM MUNHÕES	UN	32	1.092,00	35.247,17
11	6496	SACO PLASTICO BRANCO LEITOSO, CAP. 100 LITROS	UN	108172	0,31	33.749,57
12	404347	DISPENSER PAPEL TOALHA	UN	720	46,80	33.687,17
13	403486	PULSEIRA BRANCA ADULTO	UN	72563	0,46	33.204,61
14	407271	TAPETE MATERIAL SUPERFICIE: POLIESTER, TIPO: PERSA, LARGURA: 200 CM, COMPRIMENTO: 250 CM, COR BÁSICA: VARIADA. CONFORME ORIENTAÇÃO DO HUPAA	UN	38	863,20	32.959,17
15	404056	DISPENSER HIGIENIZADOR ALCOOL GEL/SABONETE LIQUIDO	UN	909	34,32	31.191,17
16	406694	FRONHA DE MAYO 1,30M X 0,60M, CONFECCIONADA EM TECIDO PRÉ-LAVADO, AZUL CELESTE 100% ALGODÃO, SARJA 2/1, GRAMATURA 179-230	UN	967	31,71	30.669,09
17	407787	COLETOR COM CAPACIDADE PARA 75 LITROS	UN	98	309,92	30.525,57
18	408041	LIXEIRAS COLETA SELETIVA	UN	61	473,20	29.059,17
19	408025	COLETOR DE PILHAS E BATERIAS - VOLUME: 25 LITROS	UN	80	346,63	27.793,49

20	407270	PULSEIRA IDENTIFICAÇÃO - PULSEIRA IDENTIFICAÇÃO COR: VERDE, COM LOGOMARCA DO HU E TEXTO: ACOMPANHANTE DE PACIENTE	UN	289906	0,09	27.135,17
21	406813	ESCADA RESIDENCIAL 5 DEGRAUS	UN	135	194,48	26.271,97
22	406879	GORRO CONFECCIONADO EM TECIDO ANTIALÉRGICO, TAM. "P"	UN	1304	19,24	25.096,77
23	406881	GORRO CONFECCIONADO EM TECIDO ANTIALÉRGICO, TAM. "M"	UN	1304	19,24	25.096,77
24	6106	BOMBONA PLASTICA C/ TAMPA E ALÇA, COR BRANCA, CAP. 20LT	UN	370	67,60	25.003,17
25	8497	GORRO DESCARTÁVEL C/ TIRAS UNISSEX	UN	206426	0,12	24.771,17
26	403914	SACO PLASTICO BRANCO LEITOSO, CAP. 60 LITROS	UN	112188	0,22	24.501,89
					<b>TOTAL:</b>	<b>R\$ 909.299,09</b>

## ANEXO XLIII – HUPAA-UFAL – Papéis para Exames Médicos e Outros Insumos para EMH

### Grupo 3 – Materiais de Consumo – Subgrupo Outros (AOC 2025)

	<b>Cod. AGHU</b>	<b>Material</b>	<b>Medida</b>	<b>Qtd. Projetada</b>	<b>Valor Unitário (R\$)</b>	<b>Valor Total (R\$)</b>
1	2186	PAPEL GRAU CIRURGICO, ROLO 20 CM X 100 M	RL	200	93,60	18.720,00
2	403485	PAPEL GRAU CIRURGICO, ROLO 15 CM X 100 M	RL	200	70,72	14.144,00
3	3667	ETIQUETA C/ 2 COLUNAS E 20 UNIDES CADA, PTC. C/100 FOLHAS	PCT	300	37,34	11.200,80
4	404999	PAPEL GRAU CIRÚRGICO, ROLO 25 CM X 100 M	UN	50	113,36	5.668,00
5	2184	PAPEL GRAU CIRURGICO, ROLO 10 CM X 100 M	RL	100	47,84	4.784,00
6	2187	PAPEL GRAU CIRURGICO, ROLO 30 CM X 100 M	RL	30	145,60	4.368,00
7	9141	PAPEL GRAU CIRURGICO, ROLO 40CM X 100MT	RL	20	187,20	3.744,00
8	405309	PAPEL GRAU CIRURGICO ROLO 35CM X 100M	RL	10	166,40	1.664,00
9	8542	BOBINA PAPEL TERMOSENSÍVEL ECG 58MM X 30MM	UN	200	7,18	1.435,20
10	8594	BOBINA DE PAPEL TERMOSENSÍVEL ECG BIONET 216MM X 30MM	RL	60	21,84	1.310,40
11	3376	TUBETES DESCARTÁVEL 30X70MM P/ USO DA ESPIRIOMETRIA	UN	1500	0,83	1.248,00
12	406585	PAPEL A4 LABORATÓRIO	UN	60	18,01	1.080,77
13	8608	BOBINA PAPEL TERMOSENSÍVEL 80MM X 30M	RL	90	8,66	779,69
14	8563	BOBINA DE PAPEL TERMOSENSÍVEL AUTOCLAVE 57MM X 22M/30M	RL	60	9,26	555,36
15	405253	PAPEL 210MM X 297MM PARA ELETROCARDIOGRAFO BENEHEART R-12	UN	10	38,90	388,96
16	406271	PAPEL TERMOSENSÍVEL CARDIOTOCÓGRAFO COMEN 150 X 90MM -150 FOLHAS	BL	10	26,31	263,12
17	407651	PAPEL GRAU CIRURGICO, ROLO 5 CM X 100 M	RL	10	26,00	260,00
18	8581	PAPEL TERMOSENSÍVEL CARDIOTOCÓGRAFO BISTOS WEM 120 X 130MM - 166 FOLHAS	BL	10	23,76	237,64
19	8824	PAPEL ELETROCARDIOGRAMA (REDONDO) 48MM X 30M	UN	30	6,65	199,64
20	405165	BOBINA DE PAPEL TERMOSENSIVEL 57 MM X 15 M COR BRANCA	UN	30	5,24	157,25
21	4855	PAPEL A4 MILIMETRADO ELETROCARDIOGRAMA PCT C/100 FOLHAS	PCT	10	10,30	103,00
22	406291	BOBINA DE PAPEL TERMOSENSÍVEL 57MM X 15M COR BRANCA	UN	20	4,58	91,52
23	405160	BOBINA DE PAPEL TERMOSENSIVEL 50MM X 30M COR BRANCA	UN	10	7,90	79,04
					<b>TOTAL:</b>	<b>R\$ 72.482,39</b>

## ANEXO XLIV – HUPAA-UFAL – Anti-inflamatórios, Analgésicos e Antitérmicos

### Grupo 3 – Materiais de Consumo – Subgrupo Medicamentos (AOC 2025)

	<b>Cod. AGHU</b>	<b>Material</b>	<b>Medida</b>	<b>Qtd. Projetada</b>	<b>Valor Unitário (R\$)</b>	<b>Valor Total (R\$)</b>
1	401162	DIPIRONA SODICA 500MG/ML AMP 2ML	AMP	65500	0,78	51.090,00
2	401143	FOSFATO DISSÓDICO DE DEXAMETASONA 4 MG/ML AMP 2,5ML SOL.INJETÁVEL	AMP	26700	1,09	29.156,40
3	402986	TENOXICAM 40 MG PÓ LIOFILIZADO INJETÁVEL	FRA	2300	8,74	20.092,80
4	402227	SUCCINATO DE METILPREDNISOLONA 125 MG PÓ PARA SUSPENSÃO INJETÁVEL	FRA	600	19,96	11.974,56
5	400367	CLORIDRATO DE TRAMADOL 50 MG/ML 2ML SOL. INJETÁVEL	AMP	8700	1,32	11.490,96
6	402228	SUCCINATO DE METILPREDNISOLONA 500 MG PÓ PARA SUSPENSÃO INJETÁVEL	FRA	1000	10,50	10.504,00
7	401735	SUCCINATO SÓDICO DE HIDROCORTISONA 100 MG PÓ PARA SOLUÇÃO INJETÁVEL	FRA	2700	3,17	8.564,40
8	400274	SULFATO DE MORFINA 0,2 MG/ML SOLUÇÃO INJETÁVEL 1ML	AMP	1600	4,79	7.671,04
9	404637	TROMETAMOL CETOROLACO 30 MG/ML SOLUÇÃO INJETÁVEL	AMP	1900	3,26	6.184,88
10	402985	TENOXICAM 20 MG PÓ LIOFILIZADO INJETÁVEL	AMP	800	4,06	3.244,80
11	401737	SUCCINATO SÓDICO DE HIDROCORTISONA 500 MG PÓ PARA SOLUÇÃO INJETÁVEL	FRA	500	4,05	2.022,80
12	401744	IBUPROFENO 50 MG/ML SUSPENSÃO ORAL	FR	1000	1,98	1.976,00
13	402363	PARACETAMOL 200 MG/M SOLUÇÃO ORAL	FR	700	1,71	1.193,92
14	401142	DEXAMETASONA 4 MG COMPRIMIDO	CMP	4100	0,26	1.066,00
15	402492	PREDNISONA 20 MG COMPRIMIDO	CMP	7600	0,14	1.027,52
16	401163	DIPIRONA SODICA 500MG/ML GTS 10 A 20ML	FR	800	1,14	915,20
17	403829	ACETATO DE METILPREDNISOLONA 40 MG/ML INJETÁVEL	FRA	70	9,42	659,57
18	402361	PARACETAMOL 500 MG COMPRIMIDO	CMP	6800	0,09	636,48
19	400289	CLORIDRATO DE NALBUFINA 10 MG/ML SOLUÇÃO INJETÁVEL	AMP	70	7,46	521,98
20	401157	DICLOFENACO SÓDICO 25 MG/ML SOLUÇÃO INJETÁVEL	AMP	300	1,31	393,12

21	402493	PREDNISONA 5 MG COMPRIMIDO	CMP	3200	0,06	199,68
22	400369	CLORIDRATO DE TRAMADOL 50 MG CÁPSULA	CMP	800	0,18	141,44
23	400261	CLORIDRATO DE PETIDINA 50 MG/ML SOLUÇÃO INJETÁVEL	AMP	20	3,49	69,89
24	400118	ÁCIDO ACETILSALICÍLICO 100 MG COMPRIMIDO	CMP	1200	0,05	62,40
25	404009	FOSFATO SÓDICO DE PREDNISOLONA 3 MG/ML FR SOLUÇÃO ORAL	FR	10	4,78	47,84
26	401156	DICLOFENACO SÓDICO 50 MG COMPRIMIDO	DRA	700	0,04	29,12
<b>TOTAL:</b>						<b>R\$ 170.936,79</b>

## ANEXO XLV – HUPAA-UFAL – Antimicrobianos

### Grupo 3 – Materiais de Consumo – Subgrupo Medicamentos (AOC 2025)

	<b>Cod. AGHU</b>	<b>Material</b>	<b>Medida</b>	<b>Qtd. Projetada</b>	<b>Valor Unitário</b>	<b>Valor Total</b>
1	400060	ANFOTERICINA B (LIPOSSOMAL) 50 MG PÓ LIOFILIZADO INJETÁVEL	FRA	90	2.168,58	195.171,91
2	402237	MICAFUNGINA 100 MG PÓ PARA SOLUÇÃO INJETÁVEL	FRA	400	380,93	152.372,48
3	402437	PIPERACILINA SÓDICA + TAZOBACTAM SÓDICO 4G + 500 MG PÓ LIOFILIZADO PARA SOLUÇÃO INJETÁVEL	FRA	10200	12,32	125.704,80
4	402217	MEROPENÉM 1G PÓ PARA SOLUÇÃO INJETÁVEL	FRA	6600	16,64	109.824,00
5	403234	VORICONAZOL 200 MG PÓ LIOFILIZADO INJETÁVEL	FRA	600	122,72	73.632,00
6	402238	MICAFUNGINA 50 MG PÓ PARA SOLUÇÃO INJETÁVEL	FRA	300	196,81	59.042,88
7	406761	CEFTAZIDIMA + AVIBACTAM 2,5G	FRA	70	814,16	56.991,48
8	402961	TEICOPLANINA 400 MG PÓ LIOFILIZADO INJETÁVEL	FR	1200	34,32	41.184,00
9	400884	CEFTRIAXONA SÓDICA 1G PÓ LIOFILIZADO INJETÁVEL	FRA	8300	3,62	30.039,36
10	403025	TIGECICLINA 50 MG PÓ LIOFILIZADO INJETÁVEL	FRA	400	67,60	27.040,00
11	400879	CEFAZOLINA SÓDICA 1G PÓ LIOFILIZADO INJETÁVEL	FRA	7400	3,63	26.859,04
12	400284	AMPICILINA 1000 MG PÓ LIOFILIZADO INJETÁVEL	FRA	4700	5,20	24.440,00
13	403220	CLORIDRATO DE VANCOMICINA 1G PÓ LIOFILIZADO INJETÁVEL	FRA	1100	19,79	21.770,32
14	402072	LINEZOLIDA 2 MG/ML SOLUÇÃO INJETÁVEL	BSA	1200	15,57	18.682,56
15	9449	GANCICLOVIR SODICO 1MG/ML BOLSA 250ML SOLUÇÃO INJETÁVEL	BSA	200	91,64	18.328,96
16	402218	MEROPENÉM 500 MG PÓ PARA SOLUÇÃO INJETÁVEL	FRA	1800	9,78	17.596,80
17	403509	CEFEPIMA 2G PÓ LIOFILIZADO INJETÁVEL	FRA	1200	12,84	15.412,80
18	400922	CIPROFLOXACINO 2 MG/ML SOLUÇÃO INJETÁVEL 200 ML	BSA	1500	10,17	15.256,80
19	402236	METRONIDAZOL 5 MG/ML SOLUÇÃO INJETÁVEL	FR	3900	3,64	14.196,00
20	400921	CIPROFLOXACINO 2 MG/ML SOLUÇÃO INJETÁVEL 100ML	BSA	700	17,89	12.521,60
21	401597	FLUCONAZOL 2 MG/ML SOLUÇÃO INJETÁVEL	FR	1000	12,48	12.480,00
22	400883	CEFTAZIDIMA 1G PÓ LIOFILIZADO INJETÁVEL	FRA	800	14,68	11.747,84

23	402960	TEICOPLANINA 200 MG PÓ LIOFILIZADO INJETÁVEL	FR	300	37,41	11.222,64
24	403685	GANCICLOVIR SÓDICO 1 MG/ML BOLSA 500ML SOLUÇÃO INJETÁVEL	BSA	60	186,16	11.169,60
25	400936	FOSFATO DE CLINDAMICINA 150 MG/ML AMP 4ML SOLUÇÃO INJETÁVEL	AMP	3300	3,29	10.845,12
26	400111	ACICLOVIR SÓDICO 250 MG PÓ LIOFILIZADO INJETÁVEL	FRA	1500	6,48	9.718,80
27	400285	AMPICILINA 500 MG PÓ LIOFILIZADO INJETÁVEL	FRA	2500	3,86	9.646,00
28	400280	AMOXICILINA + CLAVULANATO DE POTÁSSIO 1.000 MG + 200 MG PÓ LIOFILIZADO INJETÁVEL	FRA	900	10,26	9.238,32
29	403221	CLORIDRATO DE VANCOMICINA 500 MG PÓ PARA SOLUÇÃO INJETÁVEL	FRA	1600	4,54	7.271,68
30	400935	CLARITROMICINA 500 MG PÓ LIOFILIZADO INJETÁVEL	FRA	300	21,86	6.558,24
31	400880	CLORIDRATO DE CEFEPIMA 1G PÓ LIOFILIZADO INJETÁVEL	FRA	800	7,83	6.264,96
32	402466	SULFATO DE POLIMIXINA B 500.000 UI PÓ PARA SOLUÇÃO INJETÁVEL	FRA	500	11,39	5.694,00
33	400262	SULFATO DE AMICACINA 250 MG/ML SOLUÇÃO INJETÁVEL	AMP	1100	4,68	5.148,00
34	400886	CEFUROXIMA SÓDICA 750 MG PÓ LIOFILIZADO INJETÁVEL	FRA	600	8,11	4.867,20
35	403233	VORICONAZOL 200 MG COMPRIMIDO	CMP	200	22,83	4.565,60
36	402304	OXACILINA SÓDICA 500 MG PÓ LIOFILIZADO INJETÁVEL	FRA	1200	3,48	4.180,80
37	403427	SULFATO DE AMICACINA 50 MG/ML SOLUÇÃO INJETÁVEL 2ML	AMP	500	8,32	4.160,00
38	400434	BENZILPENICILINA POTÁSSICA 5.000.000 UI PÓ INJETÁVEL	FRA	700	5,74	4.018,56
39	402233	METRONIDAZOL 100 MG/G GEL VAGINAL	BSN	400	6,64	2.654,08
40	401444	FIBRINOLISINA + DESOXIRRIBONUCLEASE + CLORANFENICOL 1 U/G + 666 U/G + 10 MG/G POMADA	BSN	40	62,35	2.493,92
41	400433	BENZILPENICILINA BENZATINA 1.200.000 UI SUSPENSÃO INJETÁVEL	FRA	400	5,74	2.296,32
42	400287	AMPICILINA + SULBACTAM 2000 MG + 1000 MG PÓ LIOFILIZADO INJETÁVEL	FRA	200	11,41	2.281,76
43	402065	LEVOFLOXACINO 5 MG/ML SOLUÇÃO INJETÁVEL	BSA	200	10,16	2.032,16
44	401672	SULFATO DE GENTAMICINA 80 MG SOLUÇÃO INJETÁVEL 2ML	AMP	1700	1,14	1.944,80
45	402271	NISTATINA 100.000 UI/ML SUSPENSÃO ORAL	FR	300	5,20	1.560,00
46	403599	ANFOTERICINA B (COMPLEXO LIPÍDICO) 5 MG/ML SUSPENSÃO INJETÁVEL 10ML	FRA	10	147,97	1.479,71
47	402930	SULFADIAZINA DE PRATA 10 MG/G (1%) CREME DERMATOLÓGICO	BSN	300	4,83	1.447,68
48	400056	ANFOTERICINA B (DESOXICOLATO) 50 MG PÓ LIOFILIZADO INJETÁVEL	FRA	60	22,70	1.362,19
49	400877	CEFALEXINA 500 MG CÁPSULA	CAP	2300	0,58	1.339,52
50	402272	NISTATINA 25.000 UI/G CREME VAGINAL	BSN	200	6,67	1.333,28

51	400878	CEFALOTINA SÓDICA 1G PÓ LIOFILIZADO INJETÁVEL	FRA	300	4,11	1.232,40
52	400112	ACICLOVIR 400 MG COMPRIMIDO	CAP	1200	0,92	1.098,24
53	402234	METRONIDAZOL 250 MG COMPRIMIDO	CMP	3600	0,22	786,24
54	403270	AZTREONAM 1.000 MG PÓ LIOFILIZADO INJETÁVEL	FRA	30	25,41	762,22
55	404193	AMOXICILINA + CLAVULANATO DE POTÁSSIO 500 MG + 125 MG COMPRIMIDO	CMP	200	3,59	717,60
56	400281	AMOXICILINA + CLAVULANATO DE POTÁSSIO 50 MG/ML + 12,5 MG/ML PÓ P/SUSP. ORAL	FR	40	17,68	707,20
57	402260	BACITRACINA ZÍNCICA + SULFATO DE NEOMICINA 250 UI/G + 5 MG/G POMADA TÓPICA	BSN	300	2,29	686,40
58	400282	AMOXICILINA + CLAVULANATO DE POTÁSSIO 875 MG + 125 MG COMPRIMIDO	CMP	400	1,67	669,76
59	400876	CEFALEXINA 50 MG/ML PÓ PARA SUSPENSÃO ORAL FR 100ML	FR	60	10,82	648,96
60	402647	VITAMINA A (ACETATO DE RETINOL ) + AMINOÁCIDOS + METIONINA + CLORANFENICOL 10.000 UI/G + 25 MG/G (2,5%) + 5 MG/G (0,5%) + 5 MG/G (0,5%) POMADA OFTÁLMICA	BSN	60	10,40	624,00
61	400988	CLORANFENICOL + COLAGENASE 0,01 G/G + 0,6 U/G POMADA	BSN	60	10,30	617,76
62	403683	GANCICLOVIR SODICO 500MG PÓ LIOFILIZADO INJETÁVEL	FRA	20	27,01	540,18
63	400110	ACICLOVIR SÓDICO 200 MG	CAP	2300	0,23	526,24
64	402933	SULFAMETOXAZOL + TRIMETOPRIMA 400 MG + 80 MG COMPRIMIDO	CMP	2400	0,21	499,20
65	400378	AZITROMICINA 500 MG COMPRIMIDO	CMP	600	0,79	474,24
66	403036	TOBRAMICINA 3 MG/ML (0,3%) SOLUÇÃO OFTÁLMICA	FR	80	5,30	424,32
67	401596	FLUCONAZOL 150 MG CÁPSULA	CAP	900	0,43	383,76
68	400923	CLORIDRATO DE CIPROFLOXACINO 500 MG COMPRIMIDO	CAP	1800	0,21	374,40
69	400937	FOSFATO DE CLINDAMICINA 300 MG CÁPSULA	CAP	300	1,23	368,16
70	402929	SULFADIAZINA 500 MG COMPRIMIDO	CMP	100	3,12	312,00
71	403313	CLORIDRATO DE MOXIFLOXACINO 5 MG/ML SOLUÇÃO OFTÁLMICA	FR	20	15,13	302,64
72	401144	DEXAMETASONA + SULFATO DE NEOMICINA+ SULFATO DE POLIMIXINA B 1 MG/ML + 3,5 MG/ML + 6000 UI/ML SUSPENSÃO OFTÁLMICA	FR	20	13,44	268,74
73	401595	FLUCONAZOL10 MG/ML SUSPENSÃO ORAL	FR	10	23,54	235,35
74	400278	AMOXICILINA 500 MG CÁPSULA	CAP	1000	0,23	228,80
75	400891	CETOCONAZOL 20 MG/G (2%) CREME	BSN	50	2,91	145,60

76	400113	ACICLOVIR 50 MG/G CREME DERMATOLÓGICO	BSN	40	2,28	91,10
77	405937	SULFAMETOXAZOL + TRIMETOPRIMA 200MG/5ML + 40MG/5ML 100ML NP	FR	10	8,52	85,18
<b>TOTAL:</b>						<b>R\$ 1.230.901,26</b>

## ANEXO XLVI – HUPAA-UFAL – Antineoplásicos e Citostáticos

### Grupo 3 – Materiais de Consumo – Subgrupo Medicamentos (AOC 2025)

	<b>Cod. AGHU</b>	<b>Material</b>	<b>Medida</b>	<b>Qtd. Projetada</b>	<b>Valor Unitário (R\$)</b>	<b>Valor Total (R\$)</b>
1	400081	ACETATO DE LEUPRORRELINA 22,5 MG PÓ LIÓFILO PARA SUSPENSÃO INJETÁVEL	FR	830	707,20	586.976,00
2	400288	CLORIDRATO DE ANAGRELIDA 0,5 MG CÁPSULA	CAP	3989	35,15	140.221,33
3	403299	CLORIDRATO DE DOXORRUBICINA (LIPOSSOMAL PEGUILADO) 2 MG/ML SUSPENSÃO INJETÁVEL	FRA	146	920,40	134.378,40
4	406137	ASPARAGINASE 10.000 UI PÓ PARA SOLUÇÃO INJETÁVEL	FRA	71	1.750,32	124.272,72
5	401600	FLUORURACILA 50 MG/ML SOLUÇÃO INJETÁVEL 50ML	FRA	959	112,32	107.714,88
6	400096	TARTARATO DE VINORELBINA 30 MG CÁPSULA	CMP	600	210,84	126.503,52
7	400930	CISPLATINA 1 MG/ML SOLUÇÃO INJETÁVEL 100 ML	FRA	600	203,84	122.304,00
8	403249	ACETATO DE ABIRATERONA 250MG COMPRIMIDO	CMP	17900	5,51	98.664,80
9	400073	FULVESTRANTO 50 MG/ML SOLUÇÃO INJETÁVEL	AMP	500	187,20	93.600,00
10	403403	PACLITAXEL 6 MG/ML 50 ML SOLUÇÃO INJETÁVEL	FRA	1100	72,80	80.080,00
11	400067	DACARBAZINA 600 MG PÓ LIOFILIZADO INJETÁVEL	FRA	200	384,80	76.960,00
12	400914	CICLOFOSFAMIDA 1G PÓ LIOFILIZADO INJETÁVEL	FRA	1200	61,81	74.168,64
13	400776	CARBOPLATINA 10 MG/ML SOL INJETÁVEL FR 45ML	FRA	800	91,32	73.057,92
14	403429	SULFATO DE BLEOMICINA 15 U PÓ PARA SOLUÇÃO INJETÁVEL	FRA	200	352,56	70.512,00
15	402305	OXALIPLATINA 100 MG PÓ LIOFILIZADO INJETÁVEL	FRA	900	67,60	60.840,00
16	400141	ÁCIDO ZOLEDRÔNICO 4 MG PÓ LIOFILIZADO INJETÁVEL	FRA	1300	46,45	60.380,32
17	400766	CAPECITABINA 500 MG COMPRIMIDO REVESTIDO	CMP	27400	2,11	57.846,88
18	401671	CLORIDRATO DE GENCITABINA 1G PÓ LIOFILIZADO INJETÁVEL	FRA	1100	51,96	57.154,24
19	401741	HIDROXIUREIA 500 MG CÁPSULA	CAP	43900	1,20	52.504,40
20	403076	TRETINOÍNA 10 MG CÁPSULA	CAP	2300	17,36	39.922,48
21	403295	CLORIDRATO DE DAUNORRUBICINA 20 MG PÓ LIOFILIZADO INJETÁVEL	FRA	300	108,97	32.691,36
22	404371	DOCETAXEL 80MG FA 4ML PRONTO USO SOL INJETÁVEL	AMP	500	64,48	32.240,00
23	400514	BORTEZOMIBE 3,5MG SOLUÇÃO INJETÁVEL	FRA	700	45,40	31.777,20

24	400072	FOSFATO DE FLUDARABINA 50 MG PÓ PARA SOLUÇÃO INJETÁVEL	FRA	40	726,96	29.078,40
25	402953	CITRATO DE TAMOXIFENO 20 MG COMPRIMIDO	CMP	50100	0,54	27.094,08
26	400075	IFOSFAMIDA 1G PÓ PARA SOLUÇÃO INJETÁVEL	FRA	700	38,48	26.936,00
27	400290	ANASTROZOL 1 MG COMPRIMIDO	CMP	89600	0,28	25.159,68
28	403301	CLORIDRATO DE DOXORRUBICINA 2 MG/ML SOLUÇÃO INJETÁVEL	FRA	700	35,57	24.897,60
29	400932	CITARABINA 100 MG/ML FRA 5ML SOLUÇÃO INJETÁVEL	FRA	1000	21,50	21.496,80
30	403671	CLORIDRATO DE DOXORRUBICINA 50MG PÓ LIOFILIZADO INJETAVEL	FRA	600	35,09	21.053,76
31	401781	CLORIDRATO DE IRINOTECANO 20 MG/ML SOLUÇÃO INJETÁVEL	FRA	600	33,28	19.968,00
32	400085	PACLITAXEL 6 MG/ML 25 ML SOLUÇÃO INJETÁVEL	FRA	200	97,24	19.448,00
33	400094	SULFATO DE VIMBLASTINA 10 MG PÓ PARA SOLUCAO INJETÁVEL	FRA	200	92,56	18.512,00
34	400065	CLADRIBINA 1 MG/ML SOLUÇÃO INJETÁVEL	FRA	10	1.667,98	16.679,83
35	400095	SULFATO DE VINCISTINA 1 MG/ML SOLUÇÃO INJETÁVEL	FRA	500	32,13	16.062,80
36	400069	DOCETAXEL 40 MG/ML AMPOLA 2ML SOLUÇÃO INJETÁVEL	FRA	300	52,83	15.849,60
37	403312	CLORIDRATO DE MITOXANTRONA 2 MG/ML SOLUÇÃO INJETÁVEL	FRA	40	374,40	14.976,00
38	400439	BICALUTAMIDA 50 MG COMPRIMIDO REVESTIDO	CMP	14000	0,98	13.686,40
39	400061	BEVACIZUMABE 25 MG/ML SOLUÇÃO INJETÁVEL 4ML	FRA	20	536,49	10.729,89
40	402231	METOTREXATO 100 MG/ML SOLUÇÃO INJETÁVEL 10ML	UN	200	53,04	10.608,00
41	401413	EXEMESTANO 25 MG COMPRIMIDO REVESTIDO	DRA	5000	2,08	10.400,00
42	402219	MESNA (MERCAPTOETANOSSULFONATO DE SÓDIO) 100 MG/ML SOLUÇÃO INJETÁVEL	AMP	1800	5,17	9.303,84
43	402216	MERCAPTOPURINA 50 MG COMPRIMIDO	CMP	1800	4,69	8.442,72
44	403675	MITOMICINA 0,2MG(0,02%) PÓ LIOFILIZADO+DILUENTE SOLUÇÃO OFTÁLMICA	FR	20	386,88	7.737,60
45	402232	METOTREXATO 25 MG/ML FRA 2ML SOLUÇÃO INJETÁVEL	FRA	200	37,97	7.594,08
46	404057	MESNA (MERCAPTOETANOSSULFONATO DE SÓDIO) 400 MG CMP	CMP	600	12,48	7.488,00
47	403380	METOTREXATO 100 MG/ML SOLUÇÃO INJETÁVEL 5ML	UN	200	36,40	7.280,00
48	404075	CARBOPLATINA 10 MG/ML FRA 15ML	FRA	70	104,00	7.280,00
49	400066	CLORAMBUCILA 2 MG COMPRIMIDO	CMP	1800	3,85	6.926,40
50	401407	ETOPOSÍDEO 20 MG/ML SOLUÇÃO INJETÁVEL	FRA	500	13,50	6.749,60
51	406157	TOPOTECANA 4MG NP	FRA	20	228,80	4.576,00

52	402311	PAMIDRONATO DISSÓDICO 90 MG PÓ PARA SOLUÇÃO INJETÁVEL	FRA	50	74,88	3.744,00
53	403253	ACETATO DE MEGESTROL 160 MG COMPRIMIDO	CMP	400	8,30	3.319,68
54	400097	HEMITARTARATO DE VINOURELBINA 10 MG/ML SOLUÇÃO INJETÁVEL	FRA	10	207,98	2.079,79
55	400931	CISPLATINA 1 MG/ML SOLUÇÃO INJETÁVEL FR 50 ML	FRA	30	67,60	2.028,00
56	403378	MELFALANA 2 MG COMPRIMIDO	CMP	300	6,48	1.943,76
57	400063	CICLOFOSFAMIDA 50 MG COMPRIMIDO	DRA	1300	0,97	1.257,36
					<b>TOTAL:</b>	<b>R\$ 2.766.079,16</b>

## ANEXO XLVII – HUPAA-UFAL – Aparelho digestório, Metabolismo, Vitaminas e Suplementos

### Grupo 3 – Materiais de Consumo – Subgrupo Medicamentos (AOC 2025)

	<b>Cod. AGHU</b>	<b>Material</b>	<b>Medida</b>	<b>Qtd. Projetada</b>	<b>Valor Unitário</b>	<b>Valor Total</b>
1	403399	OMEPRAZOL SÓDICO 40 MG PÓ LIOFILIZADO INJETÁVEL	AMP	10900	9,35	101.910,64
2	402297	CLORIDRATO DE ONDANSETRONA 2 MG/ML SOLUÇÃO INJETÁVEL 4ML	AMP	32600	1,46	47.465,60
3	9122	PANTOPRAZOL 40MG FRASCO-AMPOLA	FRA	5500	6,02	33.118,80
4	400571	BROMOPRIDA 5 MG/ML SOLUÇÃO INJETÁVEL	AMP	21400	1,24	26.484,64
5	401675	GLICEROL 120 MG/ML (12%) SOLUÇÃO RETAL	FR	1000	12,65	12.646,40
6	402257	BUTILBROMETO DE ESCOPOLAMINA + DIPIRONA SÓDICA 4 MG/ML + 500 MG/ML SOLUÇÃO INJETÁVEL	AMP	5100	1,64	8.380,32
7	402256	BUTILBROMETO DE ESCOPOLAMINA 20 MG/ML SOLUÇÃO INJETÁVEL	AMP	8900	0,87	7.775,04
8	401862	LACTULOSE 667 MG/ML XAROPE	FR	1100	6,06	6.669,52
9	402798	SIMETICONA 75 MG/ML10/15ML SUSPENSÃO ORAL	FR	3000	2,01	6.021,60
10	404338	INSULINA HUMANA REGULAR 100 UI/ML ADULTO E PEDIÁTRICO SOL INJE FR	FR	200	19,86	3.972,80
11	402258	BUTILBROMETO DE ESCOPOLAMINA + DIPIRONA SÓDICA 6,67 MG/ML + 333,4 MG/ML SOLUÇÃO ORAL	FR	600	6,08	3.650,40
12	403275	BUTILBROMETO DE ESCOPOLAMINA 10 MG/ML SOLUÇÃO ORAL	FR	300	10,40	3.120,00
13	400370	SULFATO DE ATROPINA 0,25 MG/ML SOLUÇÃO INJETÁVEL	AMP	3500	0,82	2.875,60
14	400962	DIGLICONATO DE CLOREXIDINA 0,12% SOLUÇÃO PARA COLUTÓRIO	FR	300	9,34	2.801,76
15	401222	DOMPERIDONA 1 MG/ML SUSPENSÃO ORAL	FR	300	9,34	2.801,76
16	404337	INSULINA HUMANA NPH 100 UI/ML ADULTO E PEDIÁTRICO SUSP INJE FR	FR	200	13,47	2.693,60
17	1524	ALUMINIO HID+MAGNESIO HID+SIMETICONA FR 240ML	FR	200	10,11	2.021,76
18	402293	PETROLATO LÍQUIDO (ÓLEO MINERAL) 100% USO ORAL E TÓPICO	FR	500	3,61	1.804,40
19	402697	SACCHAROMYCES BOULARDII (BACILOS RECONSTITUINTES DE FLORA INTESTINAL) 200 MG PÓ LIÓFILO ORAL	ENV	1100	1,56	1.716,00
20	402295	OMEPRAZOL 40 MG CÁPSULA	CMP	5900	0,28	1.656,72
21	402797	SIMETICONA 40 MG COMPRIMIDO	CMP	15800	0,10	1.643,20
22	402229	CLORIDRATO DE METOCLOPRAMIDA 5 MG/ML SOLUÇÃO INJETÁVEL	AMP	1900	0,68	1.284,40

23	404593	ÁCIDO URSODESOXICÓLICO 300 MG COMPRIMIDO	CMP	300	3,57	1.070,16
24	401007	COMPLEXO B AMP 2ML	AMP	700	1,20	837,20
25	401617	FOSFATO DE CÁLCIO TRIBÁSICO + FÓSFORO 60 MG/ML + 32 MG/ML SOLUÇÃO ORAL	FR	30	25,94	778,13
26	402296	CLORIDRATO DE ONDANSETRONA 2 MG/ML SOLUÇÃO INJETÁVEL 2ML	AMP	500	1,45	722,80
27	403581	QUELATO DE ZINCO 1MG/ML FR 50 ML SOL. ORAL	FR	50	11,44	572,00
28	400913	VITAMINA B12 (CIANOCOBALAMINA) 2.500 MCG/ML SOLUÇÃO INJETÁVEL	AMP	60	7,95	476,74
29	401221	DOMPERIDONA 10 MG COMPRIMIDO	CMP	3700	0,12	461,76
30	400955	CLORETO DE POTÁSSIO 6% (0,8 MEQ/ML) SOLUÇÃO ORAL	FR	40	9,31	372,32
31	400446	BISACODIL 5 MG COMPRIMIDO	CMP	2100	0,16	327,60
32	403448	POLIVITAMÍNICO VITAMINA B3 (NICOTINAMIDA) + VITAMINA B6 (CLORIDRATO DE PIRIDOXINA) + VITAMINA B12 (CIANOCOBALAMINA) + VITAMINA B2 (FOSFATO SÓDICO DE RIBOFLAVINA) + FRUTOSE + VITAMINA C (ÁCIDO ASCÓRBICO) 2 MG/ML + 0,4 MG/ML + 5 MCG/ML + 0,2 MG/ML +	AMP	50	5,95	297,44
33	400572	BROMOPRIDA 4 MG/ML SOLUÇÃO ORAL	FR	100	2,90	290,16
34	402294	OMEPRAZOL 20 MG CÁPSULA	CMP	1800	0,15	262,08
35	400773	CARBONATO DE CÁLCIO 250 MG COMPRIMIDO MANIPULADO	CAP	1900	0,10	197,60
36	400119	VITAMINA C (ÁCIDO ASCÓRBICO) 100 MG/ML SOLUÇÃO INJETÁVEL	AMP	200	0,97	193,44
37	403310	CLORIDRATO DE METFORMINA 850 MG COMPRIMIDO	CMP	1300	0,15	189,28
38	406793	ÁCIDO URSODESOXICÓLICO 50MG CMP NP	CMP	90	2,08	187,20
39	403447	POLIVITAMÍNICO FR 20ML VIT A 3000 UI/ML VIT B1 2MG/ML VIT B2 1,5MG/ML VIT B3 15MG/ML VIT B5 10MG/ML VIT B6 2MG/ML VIT B8 0,2MG/ML VIT C 80MG/ML VIT D2 900UI/ML VIT E 15MG/ML	FR	20	8,53	170,56
40	406463	CLORIDRATO DE TIAMINA 100MG/ML AMP 1ML NP	AMP	20	8,32	166,40
41	400774	CARBONATO DE CÁLCIO 500 MG COMPRIMIDO MANIPULADO	CMP	900	0,10	93,60
42	403356	GLIBENCLAMIDA 5 MG COMPRIMIDO	CMP	100	0,05	5,20
					<b>TOTAL:</b>	<b>R\$ 290.186,62</b>

## ANEXO XLVIII – HUPAA-UFAL – Aparelho respiratório

### Grupo 3 – Materiais de Consumo – Subgrupo Medicamentos (AOC 2025)

	<b>Cod. AGHU</b>	<b>Material</b>	<b>Medida</b>	<b>Qtd. Projetada</b>	<b>Valor Unitário (R\$)</b>	<b>Valor Total (R\$)</b>
1	403527	CITRATO DE CAFEÍNA 20 MG/ML (EQUIVALE A 10 MG/ML DE CAFEÍNA) SOLUÇÃO INJETÁVEL	AMP	1000	114,42	114.420,80
2	400092	ALFAPORACTANTO (SURFACTANTE PULMONAR PORCINO) 80 MG/ML SUSPENSÃO INTRATEQUEAL	FR	30	2.322,22	69.666,48
3	402708	SULFATO DE SALBUTAMOL 100 MCG/DOSE SUSPENSÃO INALATÓRIA AEROSOL	UN	500	15,07	7.534,80
4	400430	DIPROPIONATO DE BECLOMETASONA 0,4 MG/ML SUSPENSÃO PARA NEBULIZAÇÃO	FR	1200	5,98	7.176,00
5	400109	ACETILCISTEÍNA 600 MG GRANULADO PARA SOLUÇÃO ORAL	ENV	1400	0,81	1.135,68
6	400644	CITRATO DE CAFEÍNA 10 MG/ML (EQUIVALE A 5 MG/ML DE CAFEÍNA) SOLUÇÃO ORAL	FR	90	9,36	842,40
7	400271	AMINOFILINA 24 MG/ML SOLUÇÃO INJETÁVEL	AMP	300	1,64	492,96
8	404815	CITRATO DE CAFEÍNA 10 MG/ML (EQUIVALE A 5 MG/ML DE CAFEÍNA) SOLUÇÃO INJETÁVEL	AMP	30	11,51	345,38
9	401780	BROMETO DE IPRATRÓPIO 0,25 MG/ML SOLUÇÃO INALATÓRIA	FR	200	1,31	262,08
10	400107	ACEBROFILINA 10 MG/ML SOLUÇÃO ORAL	FRA	20	10,04	200,72
					<b>TOTAL:</b>	<b>R\$ 202.077,30</b>

## ANEXO XLIX – HUPAA-UFAL – Cardiovasculares

### Grupo 3 – Materiais de Consumo – Subgrupo Medicamentos (AOC 2025)

	<b>Cod. AGHU</b>	<b>Material</b>	<b>Medida</b>	<b>Qtd. Projetada</b>	<b>Valor Unitário</b>	<b>Valor Total</b>
1	402221	HEMITARTARATO DE METARAMINOL 10MG/ML SOLUÇÃO INJETÁVEL	AMP	2400	17,19	41.258,88
2	403261	ALPROSTADIL 20 MCG PÓ PARA SOLUÇÃO INJETÁVEL	AMP	400	88,61	35.443,20
3	401642	FUROSEMIDA 10 MG/ML SOLUÇÃO INJETÁVEL	AMP	9000	1,09	9.828,00
4	402277	HEMITARTARATO DE NOREPINEFRINA 2 MG/ML SOLUÇÃO INJETÁVEL	AMP	4000	1,75	6.988,80
5	403338	DIPIRIDAMOL 5 MG/ML SOLUÇÃO INJETÁVEL	AMP	1000	6,60	6.604,00
6	401729	CLORIDRATO DE HIDRALAZINA 20 MG/ML SOLUÇÃO INJETÁVEL	AMP	1100	5,92	6.509,36
7	401245	SULFATO DE EFEDRINA 50 MG/ML SOLUÇÃO INJETÁVEL	AMP	1100	5,80	6.383,52
8	400953	CLORIDRATO DE CLONIDINA 150 MCG/ML SOLUÇÃO INJETÁVEL	AMP	1000	4,47	4.472,00
9	406223	MILRINONA 1MG/ML AMP 10ML	AMP	40	75,32	3.012,67
10	402274	NITROPRUSSETO DE SÓDIO 50MG AMPOLA 2ML	AMP	200	14,04	2.808,00
11	402225	METILDOPA 500 MG COMPRIMIDO	CMP	3000	0,92	2.745,60
12	401304	EPINEFRINA 1 MG/ML SOLUÇÃO INJETÁVEL	AMP	2400	1,13	2.720,64
13	402230	TARTARATO DE METOPROLOL 1 MG/ML SOLUÇÃO INJETÁVEL	AMP	200	13,58	2.716,48
14	401219	CLORIDRATO DE DOBUTAMINA 12,5 MG/ML SOLUÇÃO INJETÁVEL	AMP	500	5,28	2.641,60
15	400153	ADENOSINA 3 MG/ML SOLUÇÃO INJETÁVEL	AMP	200	11,88	2.375,36
16	402224	METILDOPA 250 MG COMPRIMIDO	CMP	5500	0,41	2.230,80
17	400272	CLORIDRATO DE AMIODARONA 50 MG/ML SOLUÇÃO INJETÁVEL	AMP	600	2,25	1.347,84
18	400257	POLIDOCANOL 30 MG/ML (3%) SOLUÇÃO INJETÁVEL	AMP	200	5,69	1.137,76
19	401730	CLORIDRATO DE HIDRALAZINA 25 MG DRÁGEA	DRA	1900	0,35	671,84
20	401223	CLORIDRATO DE DOPAMINA 5 MG/ML SOLUÇÃO INJETÁVEL	AMP	200	2,97	594,88

21	401134	DESLANOSÍDEO 0,2 MG/ML SOLUÇÃO INJETÁVEL	AMP	200	2,25	449,28
22	402093	LOSARTANA POTÁSSICA 50 MG COMPRIMIDO	CMP	7600	0,05	395,20
23	401383	ESPIRONOLACTONA 100 MG COMPRIMIDO	CMP	400	0,99	395,20
24	401644	FUROSEMIDA 1 MG/ML SOLUÇÃO ORAL	FR	30	12,48	374,40
25	402266	NIFEDIPINO 10 MG COMPRIMIDO	CMP	2600	0,14	351,52
26	401731	CLORIDRATO DE HIDRALAZINA 50 MG DRÁGEA	DRA	700	0,47	327,60
27	400297	BESILATO DE ANLODIPINO 5 MG COMPRIMIDO	CMP	7600	0,04	316,16
28	401384	ESPIRONOLACTONA 25 MG COMPRIMIDO	CMP	1600	0,20	316,16
29	400802	CARVEDILOL 6,25 MG COMPRIMIDO	CMP	3600	0,08	299,52
30	404228	ESPIRONOLACTONA SUSP 5MG/ML FRASCO 50ML	FR	20	9,36	187,20
31	400769	CAPTOPRIL 1 MG/ML SOLUÇÃO ORAL	FR	20	9,35	186,99
32	402268	NIFEDIPINO 20 MG COMPRIMIDO DE LIBERAÇÃO RETARDADA	CMP	1100	0,17	183,04
33	402799	SINVASTATINA 20 MG COMPRIMIDO	CMP	1900	0,08	158,08
34	401286	MALEATO DE ENALAPRIL 10 MG COMPRIMIDO	CMP	2500	0,05	130,00
35	401643	FUROSEMIDA 40 MG COMPRIMIDO	CMP	1900	0,06	118,56
36	402794	CITRATO DE SILDENAFILA 1 MG/ML SOLUÇÃO ORAL	FR	10	11,44	114,40
37	400770	CAPTOPRIL 25 MG COMPRIMIDO	CMP	2600	0,04	108,16
38	401733	HIDROCLOROTIAZIDA 2 MG/ML SOLUÇÃO ORAL	FR	10	10,39	103,90
39	400801	CARVEDILOL 3,125 MG COMPRIMIDO	CMP	900	0,10	93,60
40	403817	CLORIDRATO DE AMIODARONA 200MG COMPRIMIDO	CMP	200	0,44	87,36
41	402267	NIFEDIPINO 20 MG COMPRIMIDO	CMP	500	0,17	83,20
42	402515	CLORIDRATO DE PROPRANOLOL 40 MG COMPRIMIDO	CMP	500	0,16	78,00
43	401399	OLEATO DE MONOETANOLAMINA 50 MG/ML (5%) SOLUÇÃO INJETÁVEL	AMP	10	7,75	77,48
44	401732	HIDROCLOROTIAZIDA 25 MG COMPRIMIDO	CMP	2100	0,03	65,52
45	404079	DIGOXINA 0,25 MG COMPRIMIDO	CMP	60	0,98	58,66
46	400366	ATENOLOL 50 MG COMPRIMIDO	CMP	600	0,08	49,92
47	406239	CITRATO DE SILDENAFILA 50MG COMPRIMIDO	CMP	80	0,59	47,42
48	400365	ATENOLOL 25 MG COMPRIMIDO	CMP	800	0,03	24,96

49	404011	ACETAZOLAMIDA 250 MG COMPRIMIDO	CMP	20	0,83	16,64
50	401787	DINITRATO DE ISOSSORBIDA 10 MG COMPRIMIDO	CMP	10	0,10	1,04
<b>TOTAL:</b>						<b>R\$ 147.690,40</b>

## ANEXO L – HUPAA-UFAL – Contrastes Radiológicos

### Grupo 3 – Materiais de Consumo – Subgrupo Medicamentos (AOC 2025)

	<b>Cod. AGHU</b>	<b>Material</b>	<b>Medida</b>	<b>Qtd. Projetada</b>	<b>Valor Unitário (R\$)</b>	<b>Valor Total (R\$)</b>
1	406421	IOEXOL 300MG DE IODO/ML FRASCO 100ML	FR	1800	162,24	292.032,00
2	401059	CONTRASTE RADIOLÓGICO PARA RESSONÂNCIA MAGNÉTICA À BASE DE DERIVADOS DO GADOLÍNIO SOLUÇÃO INJETÁVEL 15ML/20ML	FRA	1000	58,60	58.604,00
3	406255	IODIXANOL 270MG DE IODO/ML 50ML	FR	100	229,84	22.984,00
4	402935	SULFATO DE BÁRIO 1 G/ML (100%) SUSPENSÃO ORAL	FR	30	17,16	514,80
					<b>TOTAL:</b>	<b>R\$ 374.134,80</b>

## ANEXO LI – HUPAA-UFAL – Dermatológicos

### Grupo 3 – Materiais de Consumo – Subgrupo Medicamentos (AOC 2025)

	<b>Cod. AGHU</b>	<b>Material</b>	<b>Medida</b>	<b>Qtd. Projetada</b>	<b>Valor Unitário (R\$)</b>	<b>Valor Total (R\$)</b>
1	401322	ESCINA + SALICILATO DE DIETILAMINA 10 MG/G + 50 MG/G GEL TÓPICO	BSN	300	23,19	6.957,60
2	402097	iodo + IODETO DE POTÁSSIO (LUGOL) 2% (20 MG/ML) + 4% (40 MG/ML) SOLUÇÃO	FR	30	82,74	2.482,27
3	402648	VITAMINA A (PALMITATO DE RETINOL) + VITAMINA D (COLECALCIFEROL) + ÓXIDO DE ZINCO 5.000 UI/G + 900 UI/G + 150 MG/G POMADA DERMATOLÓGICA	BSN	90	6,24	561,60
4	401141	ACETATO DE DEXAMETASONA 1 MG/G (0,1%) CREME DERMATOLÓGICO	BSN	300	1,79	536,64
5	400138	ÁCIDO TRICLOROACÉTICO 90% SOLUÇÃO	FR	10	46,21	462,07
6	403538	ACIDO TRICLOROACETICO 70% SOLUÇÃO	FR	10	32,85	328,54
7	402273	NITRATO DE PRATA 50 MG/G (5%) BASTÃO DERMATOLÓGICO	UN	10	30,16	301,60
8	406145	COLAGENASE 1,2U/G POMADA NP	BSN	20	11,43	228,59
					<b>TOTAL:</b>	<b>R\$ 11.858,91</b>

## ANEXO LII – HUPAA-UFAL – Fórmulas Nutricionais e Insumos para Sondário e Lactários

### Grupo 3 – Materiais de Consumo – Subgrupo Medicamentos (AOC 2025)

	<b>Cod. AGHU</b>	<b>Material</b>	<b>Medida</b>	<b>Qtd. Projetada</b>	<b>Valor Unitário (R\$)</b>	<b>Valor Total (R\$)</b>
1	406195	BOLSA MANIPULADA DE NUTRIÇÃO PARENTERAL NEONATOLOGIA ML	ML	19604800	0,01	203.889,92
2	406267	BOLSA MANIPULADA DE NUTRIÇÃO PARENTERAL ADULTA ML	ML	263600	0,52	137.072,00
3	406393	NUTRIÇÃO PARENTERAL PERIFÉRICA/CENTRAL 800KCAL/BOLSA APROXIMADAMENTE 850MOSMOL/L 1206ML	BSA	200	220,48	44.096,00
4	403653	NUTRIÇÃO PARENTERAL PERIFÉRICA 700 A 1000KCAL/BOLSA 750 A 900 MOSOL/L. 1000 A 1500ML (OLIMEL N4E)	BSA	300	145,60	43.680,00
5	404153	NUTRIÇÃO PARENTERAL CENTRAL. 1600-2000 KCAL/BOLSA 1000-1500MOSMOL/L. 1400 A 2100ML (OLIMEL N7E)	BSA	200	197,60	39.520,00
6	406315	BOLSA MANIPULADA DE NUTRIÇÃO PARENTERAL PEDIÁTRICA ML	ML	1995300	0,01	20.751,12
7	404157	NUTRIÇÃO PARENTERAL PERIFÉRICA 1000 KCAL/BOLSA 1440ML 750 MOSM/L	BSA	100	163,05	16.305,12
8	404119	NUTRIÇÃO PARENTERAL PERIFÉRICA/CENTRAL 1400 A 1500KCAL/BOLSA 700 A 900 MOSMOL/L. 1800 A 1950 ML (NUTRIFLEX LIPID PERI)	BSA	90	176,73	15.905,45
9	406287	NUTRIÇÃO PARENTERAL CENTRAL ≥2000KCAL/BOLSA 1000-1500 MOSMOL/L. 1700 A 2100ML (OLIMEL N9E)	BSA	80	197,60	15.808,00
10	406365	NUTRIÇÃO PARENTERAL CENTRAL 900KCAL/BOLSA 1026ML 1060MOSMOL/L	BSA	80	174,77	13.981,76
11	403465	BOLSA PLASTICA P/ NUTRIÇÃO PARENTERAL CAP. 2000ML	UN	300	20,27	6.080,88
12	1194	BOLSA PLASTICA P/ NUTRIÇÃO PARENTERAL CAP. 3000ML	UN	200	29,85	5.969,60
13	1195	BOLSA PLASTICA P/ NUTRIÇÃO PARENTERAL CAP.500 ML	UN	80	23,40	1.872,00
14	1191	BOLSA PLASTICA P/ NUTRIÇÃO PARENTERAL CAP.1000 ML	UN	70	19,12	1.338,06
15	5934	COPO DOSADOR PARA LEITE MATERNO, CAP. DE 60ML/80ML	UN	200	5,57	1.114,88
					<b>TOTAL:</b>	<b>R\$ 567.384,79</b>

## ANEXO LIII – HUPAA-UFAL – Hormônios e Análogos

### Grupo 3 – Materiais de Consumo – Subgrupo Medicamentos (AOC 2025)

	<b>Cod. AGHU</b>	<b>Material</b>	<b>Medida</b>	<b>Qtd. Projetada</b>	<b>Valor Unitário (R\$)</b>	<b>Valor Total (R\$)</b>
1	402278	OCITOCINA 5 UI/ML SOLUÇÃO INJETÁVEL	AMP	8500	3,73	31.735,60
2	402244	MISOPROSTOL 200 MCG COMPRIMIDO	CMP	400	41,08	16.432,00
3	403225	VASOPRESSINA (ARGIPRESSINA) 20 U/ML SOLUÇÃO INJETÁVEL INTRAMUSCULAR ENDOVENOSA E SUBCUTÂNEA	AMP	500	31,10	15.548,00
4	400084	ACETATO DE OCTREOTIDA 0,5 MG/ML SOLUÇÃO INJETÁVEL	FRA	20	325,37	6.507,49
5	402245	MISOPROSTOL 25 MCG COMPRIMIDO	CMP	300	9,88	2.964,00
6	400585	CABERGOLINA 0,5 MG COMPRIMIDO	CMP	300	5,71	1.712,88
7	404081	ACETATO DE DESMOPRESSINA 0,1 MG/ML FR SOLUÇÃO NASAL	FR	10	100,96	1.009,63
8	400068	ACETATO DE DESMOPRESSINA 4 MCG/ML SOLUÇÃO INJETÁVEL	AMP	30	24,12	723,53
9	402226	MALEATO DE METILERGOMETRINA 0,2MG/ML SOLUÇÃO INJETÁVEL	AMP	300	2,25	673,92
10	402514	PROPILTIOURACILA 100 MG COMPRIMIDO	CMP	200	0,81	162,24
11	3862	LEVOTIROXINA SÓDICA 25MCG COMPRIMIDO	CMP	1000	0,10	104,00
12	402066	LEVOTIROXINA SÓDICA 100 MCG COMPRIMIDO	CMP	100	0,42	41,60
13	404369	LEVOTIROXINA SÓDICA 50MCG COMPRIMIDO	CMP	10	0,41	4,06
					<b>TOTAL:</b>	<b>R\$ 77.618,94</b>

## ANEXO LIV – HUPAA-UFAL – Imunoterapia e Alergia

### Grupo 3 – Materiais de Consumo – Subgrupo Medicamentos (AOC 2025)

	<b>Cod. AGHU</b>	<b>Material</b>	<b>Medida</b>	<b>Qtd. Projetada</b>	<b>Valor Unitário (R\$)</b>	<b>Valor Total (R\$)</b>
1	401159	CLORIDRATO DE DIFENIDRAMINA 50 MG/ML SOLUÇÃO INJETÁVEL	AMP	4500	19,44	87.469,20
2	404503	PALIVIZUMABE 100MG/ML 1ML SOLUÇÃO INJETÁVEL	FR	10	2.902,63	29.026,30
3	400076	IMUNOGLOBULINA ANTI-RHO (D) 150 MCG/ML SOLUÇÃO INJETÁVEL ENDOVENOSA E INTRAMUSCULAR	AMP	90	212,16	19.094,40
4	401145	MALEATO DE DEXCLORFENIRAMINA 0,4 MG/ML SOLUÇÃO ORAL	FR	1000	2,30	2.298,40
5	402513	CLORIDRATO DE PROMETAZINA 25 MG/ML SOLUÇÃO INJETÁVEL	AMP	300	2,55	764,40
6	402512	CLORIDRATO DE PROMETAZINA 25 MG COMPRIMIDO REVESTIDO	CMP	300	0,11	34,32
					<b>TOTAL:</b>	<b>R\$ 138.687,02</b>

## ANEXO LV – HUPAA-UFAL – Medicamentos Controlados e Anestésicos

### Grupo 3 – Materiais de Consumo – Subgrupo Medicamentos (AOC 2025)

	<b>Cod. AGHU</b>	<b>Material</b>	<b>Medida</b>	<b>Qtd. Projetada</b>	<b>Valor Unitário (R\$)</b>	<b>Valor Total (R\$)</b>
1	400168	SEVOFLURANO 100% (1 ML/ML) SOLUÇÃO INALATÓRIA 100ML	FR	1000	148,06	148.064,80
2	400276	SULFATO DE MORFINA 1 MG/ML AMPOLA 2ML SOLUÇÃO INJETÁVEL	AMP	17600	6,50	114.400,00
3	403297	CLORIDRATO DE DEXMEDETOMIDINA 100 MCG/ML SOLUÇÃO INJETÁVEL	AMP	2000	33,24	66.476,80
4	400166	PROPOFOL 10 MG/ML (1%) EMULSÃO INJETÁVEL 20 ML	FR	7400	7,07	52.332,80
5	400275	SULFATO DE MORFINA 10 MG/ML SOLUÇÃO INJETÁVEL	AMP	25000	1,61	40.300,00
6	400160	CLORIDRATO DE ESCETAMINA 50MG/ML - 10ML(DEXTRCETAMINA)	FRA	400	83,15	33.259,20
7	400091	BROMETO DE ROCURÔNIO 10 MG/ML SOLUÇÃO INJETÁVEL	AMP	3100	9,56	29.628,56
8	400157	CITRATO DE FENTANILA 0,0785 MG/ML (EQUIVALE A 0,05 MG/ML DE FENTANILA) 10ML SOLUÇÃO INJETÁVEL	AMP	6500	3,41	22.172,80
9	400159	CLORIDATO DE ESCETAMINA 50MG/ML - 2ML	AMP	1300	16,52	21.469,76
10	400164	PROPOFOL 10 MG/ML (1%) EMULSÃO INJETÁVEL 100 ML	FR	200	65,42	13.083,20
11	400249	CLORIDRATO DE LIDOCAÍNA 20 MG/ML (2%) SOLUÇÃO INJETÁVEL FA 20ML	FRA	2700	4,49	12.130,56
12	400359	CITRATO DE SUFENTANILA 7,5 MCG/ML (EQUIVALE A 5 MCG/ML DE SUFENTANILA) SOLUÇÃO INJETÁVEL 2 ML USO EPIDURAL	AMP	1100	10,35	11.382,80
13	400245	CLORIDRATO DE LEVOBUPIVACAÍNA 5 MG/ML (0,5%) SOLUÇÃO INJETÁVEL	FRA	400	27,96	11.182,08
14	400248	CLORIDRATO DE LIDOCAÍNA + HEMITARTARATO DE EPINEFRINA 20 MG/ML (2%) + 5 MCG/ML (1:200.000) SOLUÇÃO INJETÁVEL 20ML	FRA	1700	5,84	9.936,16
15	400251	CLORIDRATO DE LIDOCAÍNA 20 MG/G (2%) GEL ESTÉRIL	BSN	2200	4,25	9.357,92
16	400246	CLORIDRATO DE LEVOBUPIVACAÍNA + HEMITARTARATO DE EPINEFRINA 5 MG/ML (0,5%) + 9,1 MCG/ML (1:200.000) SOLUÇÃO INJETÁVEL	FRA	300	27,61	8.283,60
17	400223	CLORIDRATO DE BUPIVACAÍNA + GLICOSE 5 MG/ML (0,5%) + 80 MG/ML (8%) AMP 4ML SOL INJETÁVEL	AMP	2200	3,52	7.733,44
18	400167	CLORIDRATO DE ROPIVACAÍNA 7,5 MG/ML (0,75%) SOLUÇÃO INJETÁVEL	AMP	600	12,36	7.413,12
19	400265	CLORIDRATO DE MIDAZOLAM 5 MG/ML 10 ML SOLUÇÃO INJETÁVEL	AMP	2500	2,52	6.292,00
20	400263	CLORIDRATO DE MIDAZOLAM 5 MG/ML 3 ML SOLUÇÃO INJETÁVEL	AMP	3400	1,68	5.728,32

21	400222	CLORIDRATO DE BUPIVACAÍNA + HEMITARTARATO DE EPINEFRINA 5 MG/ML (0,5%) + 9,1 MCG/ML (1:200.000) SOLUÇÃO INJETÁVEL	FRA	200	18,99	3.798,08
22	400353	CLORIDRATO DE REMIFENTANILA 2 MG PÓ LIOFILIZADO INJETÁVEL	AMP	300	12,38	3.712,80
23	404805	CLORIDRATO DE LIDOCAINA ISOBARICA 20MG/ML (2%) SOLUCAO INJETAVEL AMP 5ML NP	AMP	1000	3,45	3.452,80
24	403531	CLORIDRATO DE LIDOCAINA 20MG/ML(2%) SOLUÇÃO INJETAVEL 5ML	AMP	2700	1,12	3.032,64
25	403511	CLORIDRATO DE LEVOBUPIVACAÍNA 7,5 MG/ML (0,75%) SOLUÇÃO INJETÁVEL	FRA	100	29,12	2.912,00
26	400158	CITRATO DE FENTANILA + DROPERIDOL 0,0785 MG/ML (EQUIVALE A 0,05 MG/ML DE FENTANILA) + 2,5 MG/ML SOLUÇÃO INJETÁVEL	AMP	200	14,03	2.805,92
27	401436	CITRATO DE FENTANILA 0,0785 MG/ML (EQUIVALE A 0,05 MG/ML DE FENTANILA) SOLUÇÃO INJETÁVEL 2ML	AMP	1400	1,75	2.446,08
28	400277	SULFATO DE MORFINA 30 MG COMPRIMIDO	CMP	1700	1,38	2.351,44
29	403845	CLORIDRATO DE ROPIVACAÍNA 10MG/ML(1%) SOLUÇÃO INJETÁVEL	FRA	200	10,26	2.052,96
30	400252	CLORIDRATO DE LIDOCAÍNA 100 MG/ML (10%) SOLUÇÃO SPRAY	FR	50	38,46	1.922,96
31	400088	CLORIDRATO DE PROXIMETACAÍNA 5 MG/ML (0,5%) SOLUÇÃO OFTÁLMICA	FR	200	9,20	1.840,80
32	400099	CLORIDRATO DE ALFENTANILA 0,544 MG/ML(EQUIVALE A 0,5 MG/ML DE ALFENTANILA) SOLUÇÃO INJETÁVEL AMP. 5ML	FRA	90	19,75	1.777,46
33	402941	CLORETO DE SUXAMETÔNIO 100 MG PÓ LIOFILIZADO INJETÁVEL	FRA	70	12,48	873,60
34	403307	CLORIDRATO DE LIDOCAÍNA + HEMITARTARATO DE EPINEFRINA (2%) + 5 MCG/ML (1:100.000) CAPERCULE	UN	100	8,57	856,96
35	406822	LIDOCAÍNA CLORIDRATO ASSOCIADA COM EPINEFRINA DOSAGEM: 2%	TB	300	2,53	758,16
36	400161	ETOMIDATO 2 MG/ML AMPOLA 10ML SOLUÇÃO INJETÁVEL	AMP	70	9,55	668,30
37	400064	BESILATO DE CISATRACÚRIO 2 MG/ML 5ML SOLUÇÃO INJETÁVEL	AMP	60	10,56	633,36
38	400221	CLORIDRATO DE BUPIVACAÍNA 5 MG/ML (0,5%) SOLUÇÃO INJETÁVEL	FRA	80	5,32	425,98
39	404571	CLORIDRATO DE BUPIVACAÍNA ISOBÁRICA 5MG/ML 4ML	AMP	30	11,11	333,22
40	404455	CLORIDRATO DE OXIBUPROCAÍNA 4MG/ML(BENOXINATO)	FR	10	21,76	217,57
41	403919	CLORIDRATO DE MEPIVACAINA 30MG/ML (3%) CARPULE 1,8 ML SOLUÇÃO INJETÁVEL	AMP	50	3,21	160,68
42	403271	BENZOCAÍNA 200 MG/G (20%) GEL TÓPICO	FR	10	16,05	160,47
					<b>TOTAL:</b>	<b>R\$ 667.822,17</b>

## ANEXO LVI – HUPAA-UFAL – Oftalmologia

### Grupo 3 – Materiais de Consumo – Subgrupo Medicamentos (AOC 2025)

	<b>Cod. AGHU</b>	<b>Material</b>	<b>Medida</b>	<b>Qtd. Projetada</b>	<b>Valor Unitário (R\$)</b>	<b>Valor Total (R\$)</b>
1	402222	METILCELULOSE (HIPROMELOSE) 20 MG/ML (2%) SOLUÇÃO INTRAOCULAR 1,5ML - 2,5ML	SGA	300	30,11	9.032,40
2	402223	METILCELULOSE (HIPROMELOSE) 40 MG/ML (4%) SOLUÇÃO INTRAOCULAR	SGA	300	27,04	8.112,00
3	400381	AZUL DE TRIPAN 0,1% (1 MG/ML) SOLUÇÃO OFTALMOLÓGICA ESTÉRIL	FR	300	14,04	4.212,00
4	403086	TROPICAMIDA 10 MG/ML (1%) SOLUÇÃO OFTÁLMICA	FR	200	15,59	3.117,92
5	400771	CARBACOL 0,1 MG/ML (0,01%) SOLUÇÃO OCULAR INJETÁVEL	FR	100	27,56	2.756,00
6	403984	CLORIDRATO DE FENILEFRINA 100MG/ML(10%) FR SOLUÇÃO OFTÁLMICA	FR	40	36,72	1.468,90
7	401599	FLUORESCEÍNA SÓDICA 10 MG/ML (1%) SOLUÇÃO OFTÁLMICA	FR	90	12,48	1.123,20
8	401742	DEXTRANA + HIPROMELOSE 1 MG/ML + 3 MG/ML SOLUÇÃO OFTÁLMICA	FR	70	13,52	946,40
9	403078	TRIANCINOLONA ACETONIDA 40 MG/ML SUSPENSÃO OCULAR INJETÁVEL	AMP	10	81,12	811,20
10	400915	CLORIDRATO DE CICLOPENTOLATO 10 MG/ML (1%) SOLUÇÃO OFTÁLMICA	FR	50	10,50	525,20
11	401140	DEXAMETASONA 1 MG/ML SOLUÇÃO OFTÁLMICA	FR	40	8,33	333,22
					<b>TOTAL:</b>	<b>R\$ 32.438,43</b>

## ANEXO LVII – HUPAA-UFAL – Radiofármacos

### Grupo 3 – Materiais de Consumo – Subgrupo Medicamentos (AOC 2025)

	<b>Cod. AGHU</b>	<b>Material</b>	<b>Medida</b>	<b>Qtd. Projetada</b>	<b>Valor Unitário (R\$)</b>	<b>Valor Total (R\$)</b>
1	406675	FONTE RADIOATIVA SELADA, COBALTO-57	UN	10	14.773,55	147.735,54
2	406673	FONTE RADIOATIVA SELADA DE BÁRIO-133 (BA-133)	UN	10	11.790,32	117.903,24
3	403703	RPHKARDIA	UN	20	1.352,00	27.040,00
4	403705	RPHOSTEO	UN	20	478,40	9.568,00
5	403707	RPHRENO	UN	10	478,40	4.784,00
6	403706	RPHNEFRO	UN	10	405,60	4.056,00
					<b>TOTAL:</b>	<b>R\$ 311.086,78</b>

## ANEXO LVIII – HUPAA-UFAL – Sangue e Hemato

### Grupo 3 – Materiais de Consumo – Subgrupo Medicamentos (AOC 2025)

	<b>Cod. AGHU</b>	<b>Material</b>	<b>Medida</b>	<b>Qtd. Projetada</b>	<b>Valor Unitário (R\$)</b>	<b>Valor Total (R\$)</b>
1	400220	ALBUMINA HUMANA 200 MG/ML (20%) SOLUÇÃO INJETÁVEL	FRA	2300	132,82	305.482,32
2	401291	ENOXAPARINA SÓDICA 100 MG/ML SOLUÇÃO INJETÁVEL 0,4ML, 40 MG	SGA	10600	15,08	159.848,00
3	400071	FILGRASTIM 300 MCG SOLUÇÃO INJETÁVEL FA 1ML	FRA	1900	34,66	65.860,08
4	401728	HEPARINA SÓDICA SUÍNA 5.000 UI/ML SOLUÇÃO INJETÁVEL 5ML	FRA	3400	15,60	53.040,00
5	401292	ENOXAPARINA SÓDICA 100 MG/ML SOLUÇÃO INJETÁVEL 0,6ML, 60 MG	SGA	1700	17,68	30.056,00
6	400134	ÁCIDO TRANEXÂMICO 50 MG/ML SOLUÇÃO INJETÁVEL	AMP	7000	4,07	28.464,80
7	401293	ENOXAPARINA SÓDICA 100 MG/ML SOLUÇÃO INJETÁVEL 0,8ML, 80 MG	SGA	800	24,91	19.926,40
8	401727	HEPARINA SÓDICA 5.000 UI/0,25 ML SOLUÇÃO INJETÁVEL 0,25ML	AMP	2900	5,99	17.372,16
9	401290	ENOXAPARINA SÓDICA 100 MG/ML SOLUÇÃO INJETÁVEL 0,2ML, 20 MG	SGA	1000	11,48	11.481,60
10	402695	SACARATO DE ÓXIDO FÉRRICO 20 MG/ML SOLUÇÃO INJETÁVEL 5ML	AMP	1200	8,24	9.884,16
11	401592	FITOMENADIONA (VITAMINA K) AMP IM 10MG 1ML	AMP	2200	1,75	3.843,84
12	403529	SUBGALATO DE BISMUTO 10G PÓ	ENV	20	30,77	615,47
13	402936	SULFATO FERROSO 40 MG (FERRO ELEMENTAR) COMPRIMIDO	CMP	2800	0,06	174,72
14	400123	ÁCIDO FÓLICO 5 MG COMPRIMIDO	CMP	500	0,08	41,60
15	403224	VARFARINA SÓDICA 5 MG COMPRIMIDO	CMP	200	0,21	41,60
16	402937	SULFATO FERROSO 25 MG/ML (FERRO ELEMENTAR) SOLUÇÃO ORAL	FR	10	1,26	12,58
					<b>TOTAL:</b>	<b>R\$ 706.145,34</b>

## ANEXO LIX – HUPAA-UFAL – Sistema Nervoso

### Grupo 3 – Materiais de Consumo – Subgrupo Medicamentos (AOC 2025)

	<b>Cod. AGHU</b>	<b>Material</b>	<b>Medida</b>	<b>Qtd. Projetada</b>	<b>Valor Unitário (R\$)</b>	<b>Valor Total (R\$)</b>
1	400163	FENITOÍNA 50 MG/ML SOLUÇÃO INJETÁVEL	AMP	2500	1,84	4.602,00
2	401432	FENOBARBITAL 100 MG/ML SOLUÇÃO INJETÁVEL	AMP	900	2,20	1.984,32
3	401713	HALOPERIDOL 5 MG/ML SOLUÇÃO INJETÁVEL INTRAMUSCULAR	AMP	700	1,24	866,32
4	401659	GABAPENTINA 300 MG CÁPSULA	CMP	2400	0,30	723,84
5	400952	CLONAZEPAM 2,5 MG/ML SOLUÇÃO ORAL	FR	200	2,37	474,24
6	401154	DIAZEPAM 5 MG/ML SOLUÇÃO INJETÁVEL	AMP	600	0,55	330,72
7	400140	ÁCIDO VALPROICO (VALPROATO DE SÓDIO) 250 MG CÁPSULA	CMP	800	0,40	316,16
8	401433	FENOBARBITAL 4% (40 MG/ML) SOLUÇÃO ORAL	FR	50	4,92	245,96
9	402659	RISPERIDONA 1 MG COMPRIMIDO	CMP	2600	0,08	216,32
10	400264	CLORIDRATO DE MIDAZOLAM 2 MG/ML SOLUÇÃO ORAL	FR	10	19,93	199,26
11	401711	HALOPERIDOL 2 MG/ML SOLUÇÃO ORAL	FR	30	5,74	172,22
12	403177	ÁCIDO VALPROICO (VALPROATO DE SÓDIO) 50 MG/ML XAROPE	FR	30	4,99	149,76
13	400971	CLORIDRATO DE CLORPROMAZINA 5 MG/ML SOLUÇÃO INJETÁVEL	AMP	70	1,97	137,59
14	400772	CARBAMAZEPINA 200 MG COMPRIMIDO	CMP	500	0,27	135,20
15	400162	FENITOINA 100 MG COMPRIMIDO	CMP	1200	0,10	124,80
16	400972	CLORIDRATO DE CLORPROMAZINA 25 MG COMPRIMIDO	CMP	300	0,28	84,24
17	400973	CLORIDRATO DE CLORPROMAZINA 40 MG/ML (4%) SOLUÇÃO ORAL	FR	10	7,28	72,80
18	406423	CLORIDRATO DE FLUOXETINA 20MG CÁPSULA	CAP	400	0,16	62,40
19	400273	CLORIDRATO DE AMITRIPTILINA 25 MG COMPRIMIDO	CMP	1400	0,04	58,24
20	401712	HALOPERIDOL 5 MG COMPRIMIDO	CMP	300	0,16	46,80
21	400951	CLONAZEPAM 0,5 MG COMPRIMIDO	CMP	600	0,06	37,44
22	401431	FENOBARBITAL 100 MG COMPRIMIDO	CMP	300	0,12	37,44

23	401155	DIAZEPAM 10 MG COMPRIMIDO	CMP	200	0,14	27,04
24	401710	HALOPERIDOL 1 MG COMPRIMIDO	CMP	60	0,16	9,36
<b>TOTAL:</b>						<b>R\$ 11.114,48</b>

## ANEXO LX – HUPAA-UFAL – Soros e Soluções de Grande Volume

### Grupo 3 – Materiais de Consumo – Subgrupo Medicamentos (AOC 2025)

	Cod. AGHU	Material	Medida	Qtd. Projetada	Valor Unitário (R\$)	Valor Total (R\$)
1	400956	CLORETO DE SÓDIO 0,9% (0,154 MEQ/ML) SOLUÇÃO INJETÁVEL, 100 ML	FR	114200	3,95	451.318,40
2	400959	CLORETO DE SÓDIO 0,9% (0,154 MEQ/ML) SOLUÇÃO INJETÁVEL 500 ML	FR	38200	5,41	206.585,60
3	402657	RINGER COM LACTATO CLORETO DE SÓDIO + CLORETO DE POTÁSSIO + CLORETO DE CÁLCIO + LACTATO DE SÓDIO 6,00 MG/ML + 0,30 MG/ML + 0,20 MG/ML + 3,00 MG/ML SOLUÇÃO INJETÁVEL	FR	25200	6,45	162.489,60
4	400958	CLORETO DE SÓDIO 0,9% (0,154 MEQ/ML) SOLUÇÃO INJETÁVEL 250 ML	FR	29100	4,16	121.056,00
5	400957	CLORETO DE SÓDIO 0,9% (0,154 MEQ/ML) SOLUÇÃO INJETÁVEL 1 L	FR	9800	7,28	71.344,00
6	402811	CONCENTRADO BÁSICO PARA HEMODIÁLISE CPHD BICARBONATO DE SÓDIO 8,4% SOLUÇÃO PARA HEMODIÁLISE	GL	3900	16,12	62.868,00
7	401681	GLICOSE 5% SOLUÇÃO INJETÁVEL 500 ML	FR	8900	6,66	59.238,40
8	400960	CLORETO DE SÓDIO 0,9% (0,154 MEQ/ML) SOLUÇÃO INJETÁVEL 10 ML	AMP	211700	0,26	55.042,00
9	402809	CONCENTRADO ÁCIDO PARA HEMODIÁLISE CPHD 1:34	GL	2800	15,60	43.680,00
10	401680	GLICOSE 5% SOLUÇÃO INJETÁVEL 250 ML	FR	7800	5,46	42.588,00
11	400170	ÁGUA PARA INJETÁVEIS SOLUÇÃO INJETÁVEL 10 ML	AMP	145300	0,24	34.755,76
12	400172	AGUA PARA INJETÁVEIS SOLUÇÃO INJETÁVEL 250 ML	FR	5900	5,08	29.943,68
13	402163	MANITOL 200 MG/ML (20%) SOLUÇÃO INJETÁVEL	FR	2900	9,98	28.953,60
14	400173	ÁGUA PARA INJETÁVEIS SOLUÇÃO INJETÁVEL 500 ML	FR	4100	5,72	23.452,00
15	401677	GLICOSE 10% SOLUÇÃO INJETÁVEL 500 ML	FR	2600	6,99	18.170,88
16	401679	GLICOSE 50% SOLUÇÃO INJETÁVEL 10 ML	AMP	29700	0,52	15.444,00
17	402142	SULFATO DE MAGNÉSIO 50% (4,05 MEQ/ML) SOLUÇÃO INJETÁVEL	AMP	1900	5,98	11.362,00
18	401676	GLICINA 1,5% SOLUÇÃO INJETÁVEL	BSA	300	31,18	9.353,76
19	401682	GLUCONATO DE CÁLCIO 100MG/ML (10%) SOLUÇÃO INJETÁVEL	AMP	3600	2,03	7.300,80
20	400171	ÁGUA PARA INJETÁVEIS SOLUÇÃO INJETÁVEL 1 L	FR	700	7,28	5.096,00
21	400442	BICARBONATO DE SODIO 8,4% AMP 10ML.	AMP	6300	0,79	4.979,52
22	402141	SULFATO DE MAGNÉSIO 10% (0,81 MEQ/ML) SOLUÇÃO INJETÁVEL	AMP	2700	1,08	2.920,32

23	400954	CLORETO DE POTÁSSIO 19,1% (2,56 MEQ/ML) SOLUÇÃO INJETÁVEL	AMP	5800	0,45	2.593,76
24	404811	GLICEROFOSFATO DE SODIO 216MG/ML SOLUCAO INJETAVEL 20ML	FRA	20	98,80	1.976,00
25	402812	SOLUÇÃO DE ELETRÓLITOS CLORETO DE SÓDIO GLICONATO DE SÓDIO ACETATO DE SÓDIO TRIIDRATADO CLORETO DE POTÁSSIO CLORETO DE MAGNÉSIO 5,26 MG/ML + 5,02 MG/ML + 3,68 MG/ML + 0,37 MG/ML + 0,3 MG/ML SOLUÇÃO INJETÁVEL	BSA	70	26,47	1.852,76
26	401678	GLICOSE 25% SOLUÇÃO INJETÁVEL 10 ML	AMP	3600	0,51	1.834,56
27	403289	CLORETO DE SÓDIO + GLICOSE 0,9% (0,154 MEQ/ML) + 5% (50 MG/ML) SOLUÇÃO INJETÁVEL	UN	300	6,02	1.806,48
28	400961	CLORETO DE SÓDIO 20% (3,4 MEQ/ML) SOLUÇÃO INJETÁVEL	AMP	3900	0,35	1.379,04
29	406632	AGUA DESTILADA ASFER GALÃO 5 L	UN	80	15,08	1.206,40
30	9186	BICARBONATO DE SODIO 8,4% BOLSA 250ML	BSA	20	24,80	496,08
31	403535	ACIDO ACETICO 5% SOLUÇÃO	FR	20	14,92	298,48
32	401739	HIDROXIETILAMIDO 60 MG/ML (6%) SOLUÇÃO INJETÁVEL (VOLUVEN)	BSA	10	27,56	275,60
33	403533	ACIDO ACETICO 2% SOLUÇÃO	FR	10	10,47	104,73
34	406225	CLORETO DE POTÁSSIO 10% NP	AMP	100	0,26	26,00
					<b>TOTAL:</b>	<b>R\$ 1.481.792,21</b>

## ANEXO LXI – HUPAA-UFAL – Medicamentos Diversos

### Grupo 3 – Materiais de Consumo – Subgrupo Medicamentos (AOC 2025)

	<b>Cod. AGHU</b>	<b>Material</b>	<b>Medida</b>	<b>Qtd. Projetada</b>	<b>Valor Unitário (R\$)</b>	<b>Valor Total (R\$)</b>
1	400062	FOLINATO DE CÁLCIO (ÁCIDO FOLÍNICO) 10 MG/ML 30 ML 300 MG SOLUÇÃO INJETÁVEL	FRA	1300	113,36	147.368,00
2	400230	ALCOOL ETILICO 70% (P/P) SOLUÇÃO LÍQUIDA 100 ML	FR	18700	2,00	37.340,16
3	400231	ALCOOL ETILICO 70% (P/P) SOLUÇÃO LÍQUIDA 1L	FR	2900	8,74	25.334,40
4	401606	FOLINATO DE CÁLCIO (ÁCIDO FOLÍNICO) 10 MG/ML 50 MG SOLUÇÃO INJETÁVEL	FRA	900	25,98	23.381,28
5	402928	SUGAMADEX SÓDICO 100 MG/ML SOLUÇÃO INJETÁVEL	FRA	1400	15,69	21.971,04
6	400966	DIGLICONATO DE CLOREXIDINA 2% SOLUÇÃO DEGERMANTE 100 ML	FR	6300	2,86	18.018,00
7	402465	POLIESTIRENOSSULFONATO DE CÁLCIO 900 MG/G GRANULADO SOLÚVEL	ENV	500	25,53	12.766,00
8	400963	DIGLICONATO DE CLOREXIDINA 0,5% SOLUÇÃO ALCOÓLICA 100 ML	FR	5600	2,24	12.521,60
9	400965	DIGLICONATO DE CLOREXIDINA 1% SOLUÇÃO AQUOSA 100 ML	UN	3800	2,06	7.824,96
10	403655	AZUL PATENTE V 25 MG/ML (2,5%) SOLUÇÃO INJETÁVEL	FRA	200	36,37	7.273,76
11	401598	CLORIDRATO DE FLUMAZENIL 0,1 MG/ML SOLUÇÃO INJETÁVEL	AMP	300	13,82	4.146,48
12	404757	AZUL DE METILENO 1% AMPOLA 5ML NP	AMP	300	9,56	2.867,28
13	400254	ALOE VERA GEL 40% 60G MANIPULADO	BSN	300	8,09	2.427,36
14	406221	DIGLICONATO DE CLOREXIDINA 2% SOLUÇÃO DEGERMANTE 1L	FR	50	29,02	1.450,80
15	402557	ODOPOVIDONA 10% (EQUIVALE A 1% DE IODO ATIVO) SOLUÇÃO AQUOSA 100ML	FR	200	7,17	1.433,12
16	402253	CLORIDRATO DE NALOXONA 0,4 MG/ML SOLUÇÃO INJETÁVEL	AMP	200	5,16	1.031,68
17	402410	PERÓXIDO DE HIDROGÊNIO 3% (ÁGUA OXIGENADA 10 VOLUMES) FR 100ML SOLUÇÃO TÓPICA	UN	300	3,10	929,76
18	401738	HIDROXICLOROQUINA 400MG COMPRIMIDO	CMP	600	1,07	642,72
19	400964	DIGLICONATO DE CLOREXIDINA 0,5% SOLUÇÃO ALCOÓLICA 1 L	FR	50	12,00	600,08
20	402261	METILSUFATO DE NEOSTIGMINA 0,5 MG/ML SOLUÇÃO INJETÁVEL	AMP	400	1,32	528,32
21	404587	FOLINATO DE CALCIO (ACIDO FOLINICO) 15MG COMPRIMIDO	CMP	200	2,44	488,80
22	404167	PERMETRINA 50MG/ML FR(LOÇÃODERMATOLOGICA)	FR	80	3,50	280,38

23	403532	ACIDO ACETICO 3% SOLUÇÃO	FR	20	13,38	267,70
24	400256	ALOPURINOL 300 MG COMPRIMIDO	CMP	1000	0,25	249,60
25	401776	IODETO DE POTÁSSIO 7,5% SOLUÇÃO 50 ML	FR	20	11,96	239,20
26	403539	FOLINATO DE CALCIO (ACIDO FOLINICO) 5MG/ML XAROPE	FR	10	23,92	239,20
27	400219	ALBENDAZOL 400 MG COMPRIMIDO	CMP	400	0,41	162,24
28	404223	ÁCIDO ACÉTICO 3% SOLUÇÃO 50 ML	FR	10	13,38	133,85
29	401789	IVERMECTINA 6 MG COMPRIMIDO	CMP	600	0,22	131,04
30	406573	IODOPOVIDONA 10% (EQUIVALE A 1% DE IODO ATIVO) SOLUÇÃO COM TENSOATIVOS (DEGERMANTE) 100ML	FR	10	11,29	112,94
31	404221	ÁCIDO ACÉTICO 2% SOLUÇÃO 50 ML	FR	10	10,47	104,73
32	402516	CLORIDRATO DE PROTAMINA 10 MG/ML (1000 UI/ML) SOLUÇÃO INJETÁVEL	AMP	10	3,95	39,52
33	400386	BACLOFENO 10 MG COMPRIMIDO	CMP	50	0,25	12,48
34	400445	CLORIDRATO DE BIPERIDENO 2 MG COMPRIMIDO	CMP	60	0,13	7,80
35	402444	PIRIMETAMINA 25 MG COMPRIMIDO	CMP	60	0,09	5,62
					<b>TOTAL:</b>	<b>R\$ 332.331,90</b>

## ANEXO LXII – HUPAA-UFAL – Gases Medicinais

### Grupo 3 – Materiais de Consumo – Subgrupo Gases Medicinais (AOC 2025)

	Cod. AGHU	Material	Medida	Qtd. Projetada	Valor Unitário (R\$)	Valor Total (R\$)
1		Oxigênio líquido medicinal, com grau de pureza de 99,5%, introduzido e mantido em tanque criogênico com capacidade mínima de 4.900 m <sup>3</sup> . (tanque devidamente dentro das normas vigentes)	M <sup>3</sup>	154.674	2,00	309.348,51
2		Oxigênio gasoso medicinal com grau de pureza de 99,5%, em cilindro de 6,6 m <sup>3</sup> a 10 m <sup>3</sup>	M <sup>3</sup>	3.485	10,25	35.719,10
3		Oxigênio medicinal com grau de pureza de 99,5%, em cilindro de alumínio de 5 litros para aparelho portátil com no mínimo 1 m <sup>3</sup>	Unid	851	47,88	40.722,15
4		Óxido nitroso medicinal; pureza mínima 99,5%; gás liquefeito (Óxido Nitroso Medicinal Liquefeito (protóxido de azoto)-incolor, insípido, não inflamável,comburente, peso molecular: 44,0128-Grau de pureza 98,0%- Símbolo N2O - em cilindro de 28kg	Kg	2	28,83	69,17
5		Ar comprimido medicinal; pureza mínima 99,5%; acondicionado em cilindro (Ar Comprimido Medicinal-incolor, insípido, inodoro, não inflamável, composição = 79% de N2 e 21% de O2,peso molecular: 28,975,O2: 9,5 a23,5% v/v de Oxigênio,CO:5 ppm máximo, CO2: 500 ppm máximo, SO2: 1 ppm máximo, NOx:2 ppm máximo, m3 óleos e partículas sólidas: 0,1 mg/m3 máximo, vapor de água: 67 ppm máximo (ponto de orvalho:-45,5°C, referido à pressão atmosférica. Em cilindro de 6 a 10m3.	M <sup>3</sup>	4.427	11,53	51.039,90
6		Dióxido de carbono medicinal; pureza mínima 99,5%; gás liquefeito acondicionado em cilindro (Dióxido de Carbono Medicinal Liquefeito-incolor,inodoro, não inflamável, peso molecular: 44,01-Grau de pureza mínimo de 99,5%-Símbolo CO2-cilindro de 4,5kg ou 5,0 kg .	Kg	364	19,47	7.088,52
7		Nitrogênio medicinal; pureza mínima 99,996%; gás acondicionado em cilindro (Nitrogênio Medicinal Comprimido-incolor,inodoro, insípido, não inflamável, peso molecular: 28,01-Grau de pureza mínimo de 99,5%-Símbolo N2-em cilindro de 7m3.	M <sup>3</sup>	358	18,16	6.509,19

8	Gás comprimido, nome acetileno, aspecto físico incolor, odor de alho, inflamável, fórmula química $C_2H_2$ , massa molecular 26,04, grau de pureza teor mínimo de 98%, característica adicional grau analítico, número de referência química cas 74-86-2 ; Fornecimento em cilindro tipo PPU de 1 kg.	Cilindro tipo PPU de 1 Kg	1	106,63	127,91
9	Gás comprimido, nome acetileno, aspecto físico incolor, odor de alho, inflamável, fórmula química $C_2H_2$ , massa molecular 26,04, grau de pureza teor mínimo de 98%, característica adicional grau analítico, número de referência química cas 74-86-2; Fornecimento em cilindro tipo G de 9kg	Cilindro tipo G de 9 Kg	-	-	-
10	Ar comprimido medicinal com grau de pureza de 99,5%, em cilindro de alumínio de 5 litros para aparelho portátil com no mínimo 1 m <sup>3</sup> .	Unid	34	40,99	1.414,15
				<b>TOTAL:</b>	<b>R\$ 452.038,60</b>

## ANEXO 1 – Sede – MEDICAMENTOS

#	OBJETO 2025		Centralizado	Regionalizado	HUF local
1	medicamento	Contrates radiológicos	Centralizada (curva "A, B e C")		
2	medicamento	Medicamentos Antineoplásicos e afins (oncológico)	Centralizada (curva "A, B e C")		
3	medicamento	Medicamentos Antimicrobianos	Centralizada (curva "A")		HUF Local (curva "B e C")
4	medicamento	Medicamentos Cardiovasculares	Centralizada (curva "A")		HUF Local (curva "B e C")
5	medicamento	Medicamentos Gerais Injetáveis (Anti-inflamatórios, Analgésicos e Antitérmicos)	Centralizada (curva "A")		HUF Local (curva "B e C")
6	medicamento	Medicamentos Controlados/Anestésicos	Centralizada (curva "A")		HUF Local (curva "B e C")
7	medicamento	Medicamento radiofarmacos	Centralizada		
8	medicamento	Soros Hospitalares		Regionalizada (curva "A, B e C")	
9	medicamento	Medicamentos Manipulados			HUF Local (curva "A, B e C")
10	medicamento	Medicamentos para Oftalmologia e Agentes Diagnósticos			HUF Local (curva "A, B e C")

## ANEXO 2 – Sede – MATERIAL

#		OBJETO 2025	Centralizado	Regionalizado	HUF local
1	Material hospitalar	Seringas e agulhas	Centralizada (curva "A")		HUF Local (curva "B e C")
2	Material hospitalar	Equipos e Cateteres	Centralizada (curva "A")		HUF Local (curva "B e C")
3	Material hospitalar	Fios Cirúrgicos	Centralizada (curva "A")		HUF Local (curva "B e C")
4	Material hospitalar	EPI'S	Centralizada (curva "A")		HUF Local (curva "B e C")
5	Material hospitalar	Bolsas de Colostomia, Curativos e Adjuvantes			HUF Local (curva "A, B e C")
6	Material hospitalar	Braquiterapia e outros Materiais para Radioterapia			HUF Local (curva "A, B e C")
7	Material hospitalar	Drenos e Cânulas			HUF Local (curva "A, B e C")
8	Material hospitalar	Embalagens Farmacêuticas (Unitarizadoras OPUSPAC)			HUF Local (curva "A, B e C")
9	Material hospitalar	Equipos e seringas de Bombas			HUF Local (curva "A, B e C")
10	Material hospitalar	Fit as de Glicemia com Glicosímetro em Comodato			HUF Local (curva "A, B e C")
11	Material hospitalar	Lentes e Materiais para Oftalmologia			HUF Local (curva "A, B e C")
12	Material hospitalar	Materiais Hospitalares de Uso Geral			HUF Local (curva "A, B e C")
13	Material hospitalar	Materiais para Banco de Sangue			HUF Local (curva "A, B e C")
14	Material hospitalar	Materiais para Diagnóstico e Imagem			HUF Local (curva "A, B e C")
15	Material hospitalar	Materiais para Nefrologia			HUF Local (curva "A, B e C")
16	Material hospitalar	Materiais Respiratórios, UTI, Centro Cirúrgico, Anestesia e Outros			HUF Local (curva "A, B e C")

17	Material hospitalar	Saneantes, Antissépticos e Materiais para CME (Esterilização)			HUF Local (curva "A, B e C")
18	Material hospitalar	Telas e Hemostáticos			HUF Local (curva "A, B e C")
19	Material hospitalar	Tubos e Sondas			HUF Local (curva "A, B e C")
20	Material hospitalar	Instrumentais Cirúrgicos (Caixa e Vídeo)			HUF Local (curva "A, B e C")
21	Material hospitalar	Materiais Diversos para Laboratório de Análises Clínicas			HUF Local (curva "A, B e C")
22	Material hospitalar	Materiais para Laboratório de Anatomia Patológica			HUF Local (curva "A, B e C")
23	Material hospitalar	Materiais para Odontologia			HUF Local (curva "A, B e C")

### ANEXO 3 – Sede – OPME

#		OBJETO 2025	Centralizado	Regionalizado	HUF local
1	OPME	OPMEs e Materiais Hospitalares (Cirurgia Geral , Plástica)	Centralizada		
2	OPME	OPME'S e Outros Materiais Hospitalares (Urologia)	Centralizada		
3	OPME	OPME's e Outros Materiais Hospitalares (Cardiovascular)		Regionalizada	
4	OPME	OPME's e Outros Materiais Hospitalares (Endoscopia)			HUF Local (curva "A, B e C")
5	OPME	OPME's e Outros Materiais Hospitalares (Hemodinâmica)			HUF Local (curva "A, B e C")
6	OPME	OPME's e Outros Materiais Hospitalares (Neurocirurgia)			HUF Local (curva "A, B e C")
7	OPME	OPME's e Outros Materiais Hospitalares (Ortopedia e Cirurgia Oral)			HUF Local (curva "A, B e C")
8	OPME	OPME's e Outros Materiais Hospitalares (Otorrinolaringologia)			HUF Local (curva "A, B e C")
9	OPME	OPME's e Outros Materiais Hospitalares (Traumatologia)			HUF Local (curva "A, B e C")

## ANEXO 4 – Sede – ACESSÓRIOS

#		OBJETO 2025	Centralizado	Regionalizado	HUF local
1	Acessórios	Insumos e acessórios para TIC	Centralizada		
2	Acessórios	Acessórios para Monitores Multiparamétricos		Regionalizada	
3	Acessórios	Acessórios para Oxímetros e Cardioversores		Regionalizada	
4	Acessórios	Acessórios Médicos, Tensiômetros, Eletrocardiógrafos e outros		Regionalizada	
5	Acessórios	Acessórios para Eletrocirurgia e Eletro procedimentos		Regionalizada	
6	Acessórios	Acessórios para Gasoterapia		Regionalizada	
7	Acessórios	Acessórios para Ventilação Mecânica		Regionalizada	
8	Acessórios	Baterias para Equipamentos Médicos Hospitalares		Regionalizada	
9	Acessórios	Filtros, Insumos para Equipamentos Hospitalares e Osmose		Regionalizada	

## ANEXO 5 – Sede – MATERIAL GERAL

#		OBJETO 2025	Centralizado	Regionalizado	HUF Local
1	Material geral	Gás Medicinal - Locação			HUF Local
2	Material geral	Gases Medicinais			HUF Local
3	Material geral	Fórmulas nutricionais e insumos para sondário e lactário			HUF Local (curva "A, B e C")
4	Material geral	Materiais de escritorio			HUF Local
5	Material geral	Materiais para Hotelaria Hospitalar			HUF Local
6	Material geral	Nutrição Parenteral - Serviços			HUF Local
7	Material geral	Lâmpadas Especiais			HUF Local
8	Material geral	Materiais Diversos (Expediente, Organização, dentre outros)			HUF Local
9	Material geral	Papéis para Exames Médicos e Outros Insumos para EMH			HUF Local

## ANEXO 6 – Sede – TI

#		OBJETO 2025	Centralizado	Regionalizado	HUF local
1	TI	Link redundante	Centralizada		
2	TI	Firewall (Appliance)	Centralizada		
3	TI	Solução de Backup	Centralizada		
4	TI	Servidores de Rede Locais		Regionalizada	
5	TI	Armazenamento - Storage/Fita		Regionalizada	
6	TI	Switch		Regionalizada	
7	TI (DAI)	Serviço de telefonia e Internet		Regionalizada	

## ANEXO 7 – Sede – MOBILIÁRIO ADMINISTRATIVO

#		OBJETO 2025	Centralizado	Regionalizado	HUF local
1	mobiliário administrativo	armário aço - roupeiro/2 portas	Centralizada		
2	mobiliário administrativo	mesas de trabalho	Centralizada		
3	mobiliário administrativo	mesas de reunião	Centralizada		
4	mobiliário administrativo	gaveteiro	Centralizada		
5	mobiliário administrativo	longarina	Centralizada		
6	mobiliário administrativo	cadeiras de escritório	Centralizada		
7	mobiliário administrativo	cadeiras caixas	Centralizada		
8	mobiliário administrativo	cadeira empilhável	Centralizada		
9	mobiliário administrativo	Lixeira (recipiente para acondicionamento de lixo)	Centralizada		

## ANEXO 8 – Sede – LOGISTICA

#		OBJETO 2025	Centralizado	Regionalizado	HUF local
1	logística	estantes	Centralizada		
2	logística	carrinhos de materiais gerais	Centralizada		
3	logística	palete	Centralizada		
4	logística	leitor de código e barras	Centralizada		
5	logística	organizadores de fila			HUF Local
6	logística	rotuladora			HUF Local

## ANEXO 9 – Sede – MOBILIARIO ASSISTENCIAL

#		OBJETO 2025	Centralizado	Regionalizado	HUF local
1	mobiliário assistencial	poltrona para acompanhantes	Centralizada		
2	mobiliário assistencial	mesa de refeição	Centralizada		
3	mobiliário assistencial	suporte para soro	Centralizada		
4	mobiliário assistencial	mesa auxiliar para procedimento	Centralizada		
5	mobiliário assistencial	biombo com rodízios	Centralizada		
6	mobiliário assistencial	cadeira de rodas	Centralizada		
7	mobiliário assistencial	maca de transporte	Centralizada		

## ANEXO 10 – Sede – DIVERSOS

#		OBJETO 2025	Centralizado	Regionalizado	HUF local
1	Diversos	Refrigerador assistencial	Centralizada		
2	Diversos	ar-condicionado	Centralizada		
3	Diversos	Freezer assistencial	Centralizada		
4	Diversos	bebedouro		Regionalizada	
5	Diversos	TV		Regionalizada	
6	Diversos	Refrigerador domestico		Regionalizada	
7	Diversos	Freezer domestico		Regionalizada	
8	Diversos	micronondas		Regionalizada	
9	Diversos	cilindro de oxigênio			Local HUF
10	Diversos	ventilador			Local HUF

## ANEXO 11 – Sede – EQUIPAMENTOS DE ENGENHARIA CLÍNICA

#		OBJETO 2025	Centralizado	Regionalizado	HUF local
13	EQUIPAMENTOS DE SUPORTE À VIDA	Desfibrilador	Centralizada		
14	EQUIPAMENTOS DE SUPORTE À VIDA	Monitor de óxido nítrico	Centralizada		
15	EQUIPAMENTOS DE SUPORTE À VIDA	Berço aquecido	Centralizada		
16	EQUIPAMENTOS DE SUPORTE À VIDA	Ressuscitador – ventilador manual em " t "	Centralizada		
17	EQUIPAMENTOS DE SUPORTE À VIDA	Incubadora neonatal	Centralizada		
18	EQUIPAMENTOS DE SUPORTE AO DIAGNOSTICO	Bilirrubinometro transcutâneo	Centralizada		
19	EQUIPAMENTOS DE SUPORTE AO DIAGNOSTICO	Detector fetal de mesa	Centralizada		
20	EQUIPAMENTOS DE SUPORTE AO DIAGNOSTICO	Cardiotocógrafo	Centralizada		
21	EQUIPAMENTOS PARA MANUTENCAO DA VIDA	Fototerapia em led	Centralizada		
22	EQUIPAMENTOS POR METODOS OPTICOS	Videolaringoscópio neonatal	Centralizada		
23	INSTRUMENTO DE MEDIÇÃO	Radiômetro para fototerapia digital	Centralizada		
24	EQUIPAMENTO DE SUPORTE	Cama ppp	Centralizada		