

FLUXO DE ATENDIMENTO PARA PROFISSIONAIS DO HULW COM SÍNDROME GRIPAL

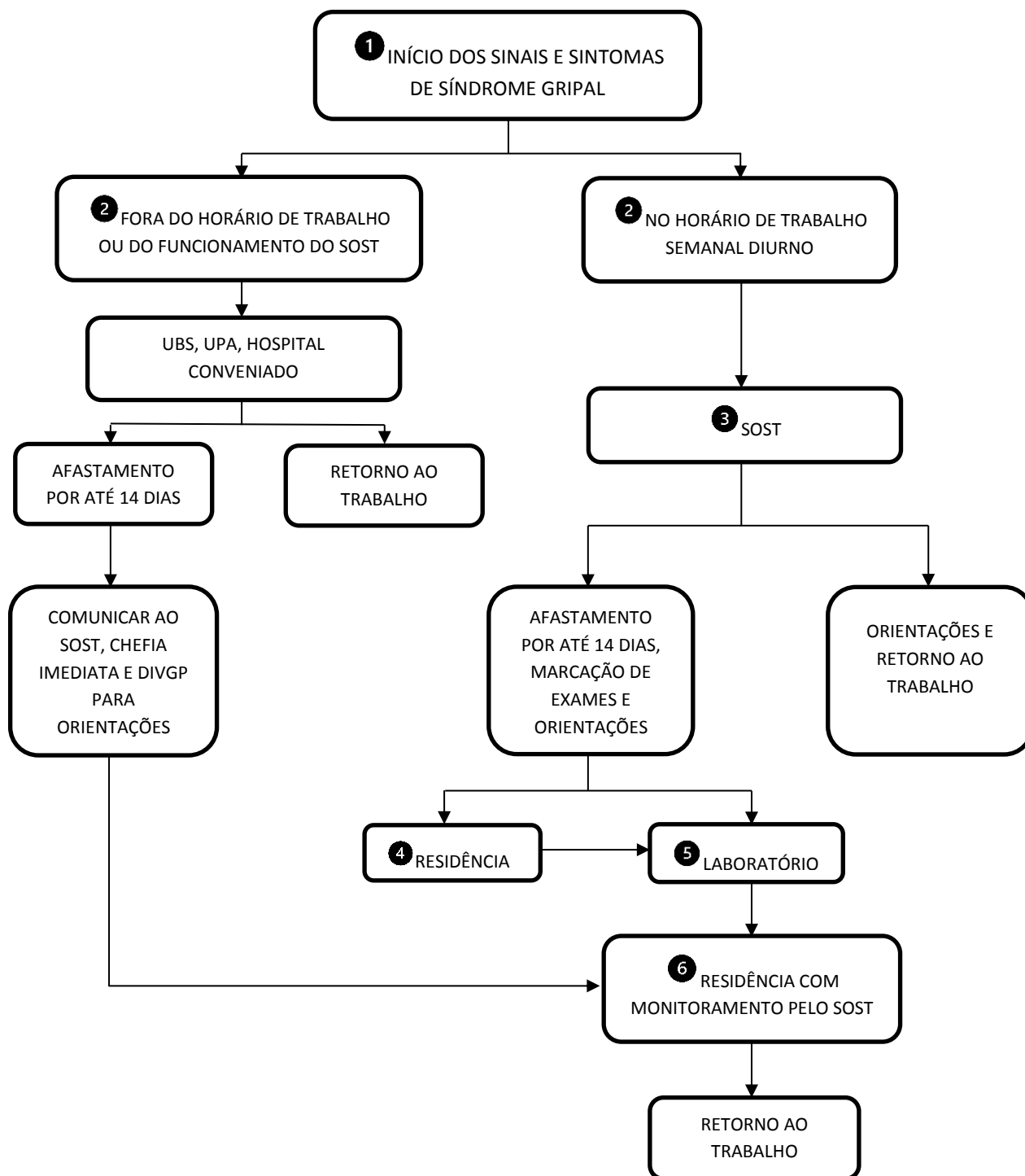

1 Síndrome gripal: Tosse seca ou dor de garganta ou prostração ou dificuldade respiratória, acompanhados ou não de febre.

2 Se o profissional **não** estiver em horário de trabalho, ligar para o tel. 3218-9214 (Central de Orientações do Município) ou 0800- 281-0023 (dias úteis) ou 98828-2522 (feriados e fins de semana - Vigilância Epidemiológica do Estado) para orientações gerais e sobre o atendimento em Unidade Básica de Saúde (UBS) ou Unidade de Pronto Atendimento (UPA) ou hospital conveniado. Se estiver em horário de trabalho semanal diurno, deve comunicar à sua chefia imediata e dirigir-se ao SOST do HULW para atendimento. Se em horário de trabalho noturno ou fim de semana/feriado, comunicar à sua chefia imediata, para liberação, devendo em seguida se dirigir a UBS ou UPA ou hospital para atendimento, após orientações pelos telefones acima informados. (cont.)

FLUXO DE ATENDIMENTO PARA PROFISSIONAIS DO HULW COM SÍNDROME GRIPAL

- 3 O Funcionário se dirige ao SOST onde deve informar o motivo da procura ao enfermeiro responsável pela triagem e preenche Ficha de Notificação. Por meio eletrônico (telefone, e-mail, mídia social) de escolha do SOST, o funcionário será avaliado pelo médico e receberá as informações pertinentes.
- 4 O funcionário aguarda em sua residência para comparecimento ao laboratório na data determinada pelo SOST.
- 5 O Laboratório ou profissional designado realiza o exame de acordo com a solicitação do SOST.

João Pessoa, 29 de abril de 2020.

**Serviço de Saúde Ocupacional e Segurança do Trabalhador – SOST
Hospital Universitário Lauro Wanderley**