



Tipo do Documento	<b>PROTOCOLO CLÍNICO</b>	PRT.AT.007 – Página 1/6	
Título do Documento	<b>TRANSFUSÃO MACIÇA</b>	Emissão: 09/11/2020	Próxima revisão: 09/11/2022
		Versão: 1	

<b>1. SUMÁRIO.....</b>	<b>1</b>
<b>2. SIGLAS E CONCEITOS.....</b>	<b>2</b>
<b>3. OBJETIVOS.....</b>	<b>2</b>
<b>4. JUSTIFICATIVA.....</b>	<b>2</b>
<b>5. CRITÉRIOS DE INCLUSÃO E DE EXCLUSÃO.....</b>	<b>2</b>
<b>6. ATRIBUIÇÕES, COMPETÊNCIAS, RESPONSABILIDADES.....</b>	<b>2</b>
<b>7. FLUXOGRAMAS.....</b>	<b>4</b>
<b>8. MONITORAMENTO.....</b>	<b>5</b>
<b>9. REFERÊNCIAS.....</b>	<b>5</b>
<b>10. HISTÓRICO DE REVISÃO.....</b>	<b>5</b>



Tipo do Documento	<b>PROTOCOLO CLÍNICO</b>	PRT.AT.007 – Página 2/6	
Título do Documento	<b>TRANSFUSÃO MACIÇA</b>	Emissão: 09/11/2020 Versão: 1	Próxima revisão: 09/11/2022

## 2. SIGLAS E CONCEITOS

### 2.1 Siglas

**CH:** Concentrado de hemácia

**GS:** Grupo sanguíneo

**Rh:** Fator Rh

### 2.2 Conceitos

**Transfusão Maciça:** Todo paciente que recebe uma quantidade de sangue equivalente a uma ou mais vezes a sua volemia, dentro de um período de 24 horas.

## 3. OBJETIVO

Normatizar o procedimento de transfusão maciça no Hospital Universitário Lauro Wanderley – UFPB/EBSERH .

## 4. JUSTIFICATIVAS

Adequar à equipe da Agência Transfusional do Hospital Universitário Lauro Wanderley – UFPB/EBSERH aos procedimentos adotados diante de uma transfusão maciça.

## 5. CRITÉRIOS DE INCLUSÃO E DE EXCLUSÃO

Crítérios de Inclusão: pacientes adultos que receberam 10 unidades de concentrado de hemácias dentro de um período de 24 horas, ou tem necessidade do uso de mais de 3 ou 4 unidades de concentrados de hemácias por hora. Exclui-se os demais casos.

## 6. ATRIBUIÇÕES, COMPETÊNCIAS E RESPONSABILIDADES

### 6.1. Farmacêutico-Bioquímico/Biomédico/Biólogo/Técnico de Laboratório

- Realizar testes pré-transfusionais com todas amostras biológicas dos pacientes das áreas assistenciais;
- Interação direta com o fornecedor de hemocomponentes (Hemocentro) para manutenção de estoque seguro do hospital;



Tipo do Documento	<b>PROTOCOLO CLÍNICO</b>	PRT.AT.007 – Página 3/6	
Título do Documento	<b>TRANSFUSÃO MACIÇA</b>	Emissão: 09/11/2020	Próxima revisão: 09/11/2022
		Versão: 1	

- Inspecionar estoque disponível e reservas de hemocomponentes diariamente.

### 6.2. Enfermeiro

- Supervisionar assistência hemoterápica prestada pela equipe de técnicas de enfermagem;
- Realizar busca ativa após transfusões realizadas;
- Notificar juntamente com a técnica de enfermagem os efeitos adversos à transfusão que aconteçam;
- Realizar transfusão de hemocomponentes e supervisão do procedimento.

### 6.3. Técnico de Enfermagem

- Realizar coleta de amostras biológicas para realização de testes pré-transfusionais nos pacientes após conferência da solicitação e prescrição em prontuário;
- Realizar transfusão de hemocomponentes e supervisão do procedimento;
- Realizar registro de procedimentos realizados em livros próprios;
- Realizar rastreamento do hemocomponente transfundido no livro de entrada;
- Realizar transporte de hemocomponentes ao Hemocentro.

Tipo do Documento	<b>PROTOCOLO CLÍNICO</b>	PRT.AT.007 – Página 4/6	
Título do Documento	<b>TRANSFUSÃO MACIÇA</b>	Emissão: 09/11/2020	Próxima revisão: 09/11/2022
		Versão: 1	

## 7. FLUXOGRAMA

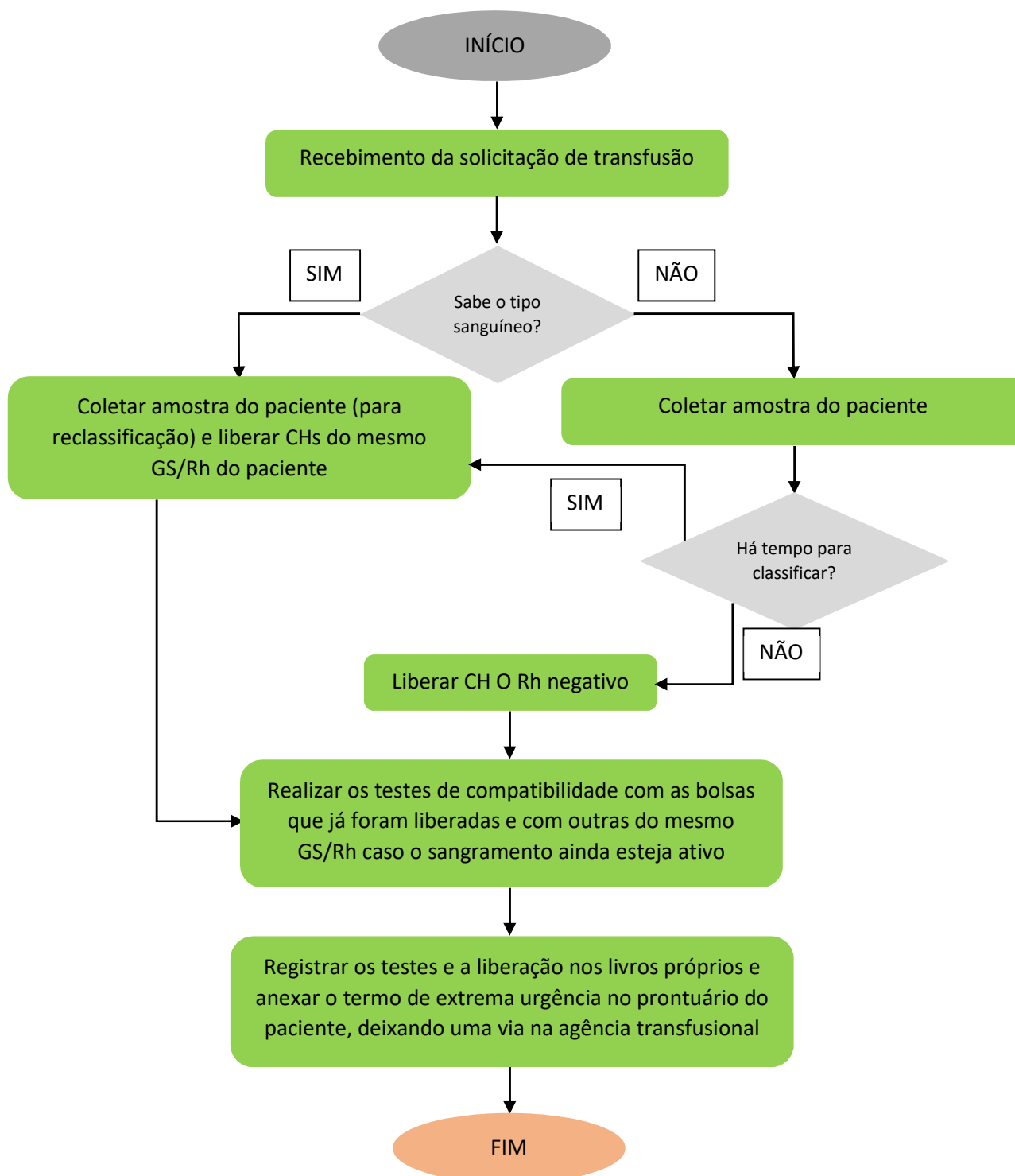



Tipo do Documento	<b>PROTOCOLO CLÍNICO</b>	PRT.AT.007 – Página 5/6	
Título do Documento	<b>TRANSFUSÃO MACIÇA</b>	Emissão: 09/11/2020	Próxima revisão: 09/11/2022
		Versão: 1	

## 8. MONITORAMENTO

O monitoramento será em número absoluto de casos em que sejam necessários transfusões maciças.

## 9. REFERÊNCIAS

BRASIL. Ministério da Saúde. **Portaria de Consolidação nº 5 de 28 de setembro de 2017**. Disponível em: <<https://portalarquivos2.saude.gov.br/images/pdf/2018/marco/29/PRC-5-Portaria-de-Consolida----o-n---5--de-28-de-setembro-de-2017.pdf>>. Acesso em: 2 dez 2020, 9:28:20.

BRASIL. Ministério da Saúde. **Resolução RDC N° 34, de 11 de junho de 2014**. Disponível em: <[http://portal.anvisa.gov.br/wps/wcm/connect/0fae1580484d56a5a53aa5bdc15bfe28/RDC\\_34\\_1\\_1\\_06\\_2014.pdf?MOD=AJPERES](http://portal.anvisa.gov.br/wps/wcm/connect/0fae1580484d56a5a53aa5bdc15bfe28/RDC_34_1_1_06_2014.pdf?MOD=AJPERES)>. Acesso em: 2 dez 2020, 9:44:12.

EBSERH. **Norma Operacional. NO.SGQVS.001**. Trata da elaboração e controle de documentos institucionais. 2019.

## 10. HISTÓRICO DE REVISÃO

VERSÃO	DATA	DESCRIÇÃO DA ALTERAÇÃO
1	09/11/2020	Elaboração do Documento.



UNIVERSIDADE FEDERAL DA PARAÍBA  
HOSPITAL UNIVERSITÁRIO LAURO  
WANDERLEY

**EBSERH**  
HOSPITAIS UNIVERSITÁRIOS FEDERAIS

Tipo do Documento	<b>PROTOCOLO CLÍNICO</b>	PRT.AT.007 – Página 6/6	
Título do Documento	<b>TRANSFUSÃO MACIÇA</b>	Emissão: 09/11/2020	Próxima revisão: 09/11/2022
		Versão: 1	

<b>Elaboração</b> Germana de Fátima Paiva de Arruda Aline Lira Xavier	Data: 09/11/2020
<b>Revisão</b> Elisabeth Marta Oliveira Paiva Maria de Lourdes Vieira Sá Alves	Data: 20/11/2020
<b>Validação</b> Enfª Drª Larycia Vicente Rodrigues	Data: 18/12/2020
<b>Aprovação</b> Maria Angelina Cartaxo F. Fernandes Chefe do S. de Hematologia - HULW CRM 5289 Matrícula 2189402	Data: 22/12/20

*Permitida a reprodução parcial ou total, desde que indicada a fonte*