



Tipo do Documento	<b>PROTOCOLO CLÍNICO</b>	PRT.AT.003 – Página 1/5	
Título do Documento	<b>RETROVIGILÂNCIA</b>	Emissão: 09/11/2020	Próxima revisão: 09/11/2022
		Versão: 1	

1.	<b>SUMÁRIO.....</b>	<b>1</b>
2.	<b>SIGLAS E CONCEITOS.....</b>	<b>2</b>
3.	<b>OBJETIVOS.....</b>	<b>2</b>
4.	<b>JUSTIFICATIVA.....</b>	<b>2</b>
5.	<b>CRITÉRIOS DE INCLUSÃO E DE EXCLUSÃO.....</b>	<b>2</b>
6.	<b>ATRIBUIÇÕES, COMPETÊNCIAS, RESPONSABILIDADES.....</b>	<b>2</b>
7.	<b>FLUXOGRAMAS.....</b>	<b>4</b>
8.	<b>MONITORAMENTO.....</b>	<b>5</b>
9.	<b>REFERÊNCIAS.....</b>	<b>5</b>
10.	<b>HISTÓRICO DE REVISÃO.....</b>	<b>5</b>



Tipo do Documento	<b>PROTOCOLO CLÍNICO</b>	PRT.AT.003 – Página 2/5	
Título do Documento	<b>RETROVIGILÂNCIA</b>	Emissão: 09/11/2020	Próxima revisão: 09/11/2022
		Versão: 1	

## 2. SIGLAS E CONCEITOS

**Soroconversão:** Início de produção de anticorpos por paciente que estava em uma janela imunológica.

## 3. OBJETIVO

Normatizar o procedimento em caso de ser comunicado pelo Hemocentro a identificação de pacientes que receberam transfusão de hemocomponentes originados de doador que teve soroconversão o Hospital Universitário Lauro Wanderley - UFPB/EBSERH.

## 4. JUSTIFICATIVAS

Rastrear, identificar e acompanhar os pacientes que receberam transfusão de hemocomponentes originados de doador que teve soroconversão.

## 5. CRITÉRIOS DE INCLUSÃO E DE EXCLUSÃO

Critérios de Inclusão: paciente que recebeu hemocomponente de doador que teve soroconversão. Exclui-se os demais casos.

## 6. ATRIBUIÇÕES, COMPETÊNCIAS E RESPONSABILIDADES

### 6.1. Farmacêutico-Bioquímico/Biomédico/Biólogo/Técnico de Laboratório

- Realizar testes pré-transfusionais;
- Interação direta com o Hemocentro;

### 6.2. Enfermeiro

- Realizar supervisão dos procedimentos;



Tipo do Documento	<b>PROTOCOLO CLÍNICO</b>	PRT.AT.003 – Página 3/5	
Título do Documento	<b>RETROVIGILÂNCIA</b>	Emissão: 09/11/2020	Próxima revisão: 09/11/2022
		Versão: 1	

### 6.3. Técnico de Enfermagem

- Realizar coleta de amostras biológicas para realização dos testes;
- Realizar registro de procedimentos realizados em livros próprios;
- Realizar rastreamento do hemocomponente transfundido no livro de entrada.

Tipo do Documento	<b>PROTOCOLO CLÍNICO</b>	PRT.AT.003 – Página 4/5	
Título do Documento	<b>RETROVIGILÂNCIA</b>	Emissão: 09/11/2020	Próxima revisão: 09/11/2022
		Versão: 1	

## 7. FLUXOGRAMA

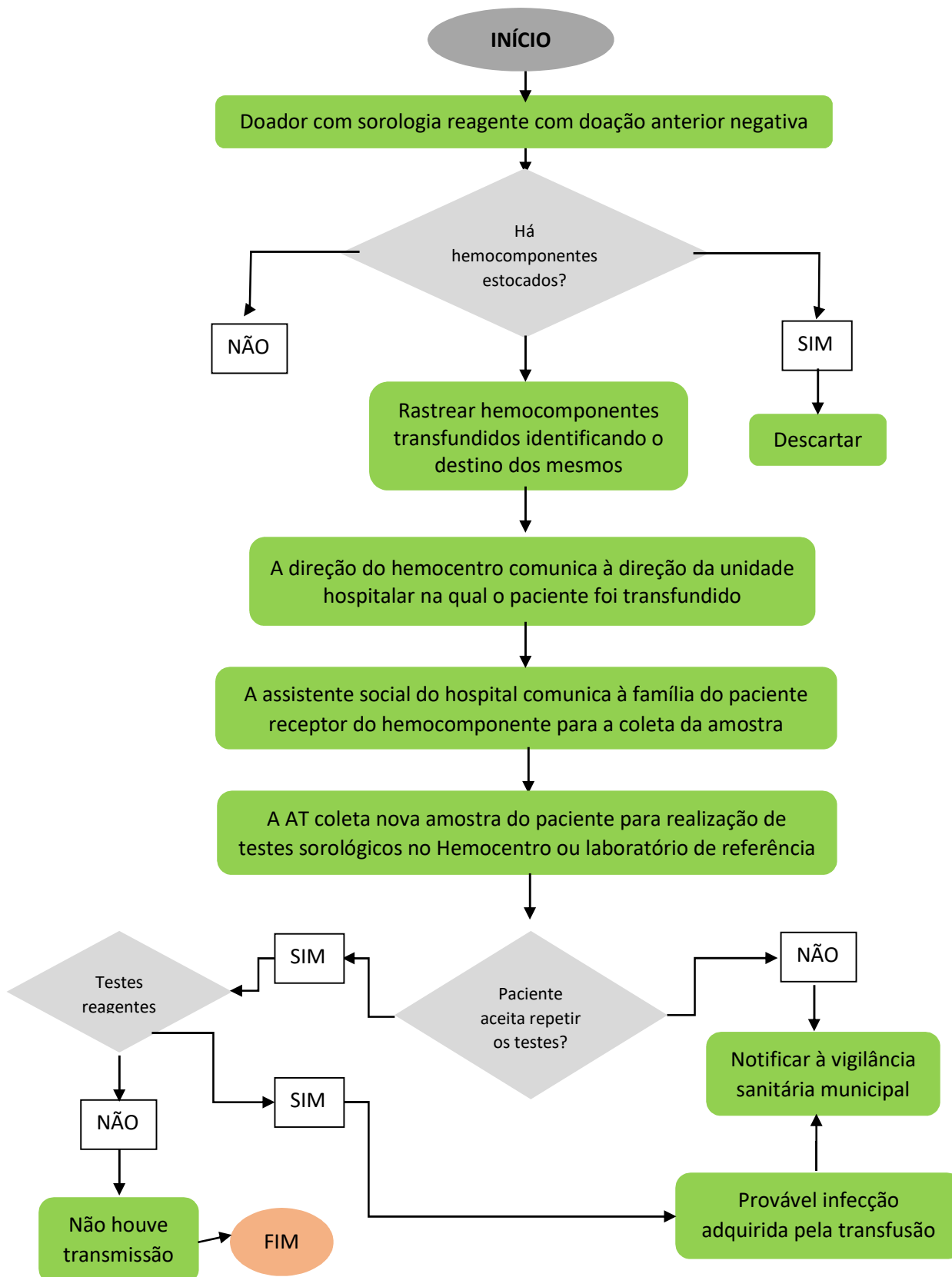



Tipo do Documento	<b>PROTOCOLO CLÍNICO</b>	PRT.AT.003 – Página 5/5	
Título do Documento	<b>RETROVIGILÂNCIA</b>	Emissão: 09/11/2020 Versão: 1	Próxima revisão: 09/11/2022

## 8. MONITORAMENTO

Acompanhamento e resultado em número absoluto de casos de retrovigilância.

## 9. REFERÊNCIAS

BRASIL. Ministério da Saúde. **Portaria de Consolidação nº 5 de 28 de setembro de 2017**. Disponível em: <<https://portalarquivos2.saude.gov.br/images/pdf/2018/marco/29/PRC-5-Portaria-de-Consolida----o-n---5--de-28-de-setembro-de-2017.pdf>>. Acesso em: 2 dez 2020, 9:28:20.

BRASIL. Ministério da Saúde. **Resolução RDC Nº 34, de 11 de Junho de 2014**. Disponível em: <[http://portal.anvisa.gov.br/wps/wcm/connect/0fae1580484d56a5a53aa5bdc15bfe28/RDC\\_34\\_11\\_06\\_2014.pdf?MOD=AJPERES](http://portal.anvisa.gov.br/wps/wcm/connect/0fae1580484d56a5a53aa5bdc15bfe28/RDC_34_11_06_2014.pdf?MOD=AJPERES)>. Acesso em: 2 dez 2020, 9:44:12.

EBSERH. **Norma Operacional. NO.SGQVS.001**. Trata da elaboração e controle de documentos institucionais. 2019.

## 10. HISTÓRICO DE REVISÃO

VERSÃO	DATA	DESCRIÇÃO DA ALTERAÇÃO
1	09/11/2020	Elaboração do documento

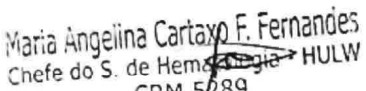
<b>Elaboração</b> Germana de Fátima Paiva de Arruda Aline Lira Xavier	Data: 09/11/2020
<b>Revisão</b> Maria de Lourdes Vieira Sá Alves	Data: 20/11/2020
<b>Validação:</b> Enfª Drª Larycia Vicente Rodrigues	Data: 18/12/2020
<b>Aprovação</b>  Maria Angelina Cartaxo F. Fernandes Chefe do S. de Hematologia → HULW CRM 5289 Matrícula 2189402	Data: 22/12/20

Permitida a reprodução parcial ou total, desde que indicada a fonte.