



Tipo do Documento	PROCEDIMENTO OPERACIONAL PADRÃO	POP.UEOF.002 – Página 1/15	
Título do Documento	LIQUIDAÇÃO DA DESPESA DE INSUMOS	Emissão: 06/12/2024 Versão: 02	Próxima revisão: 06/12/2026

1. OBJETIVO

Padronizar os procedimentos para liquidação da despesa no Sistema Integrado de Administração Financeira do Governo Federal (SIAFI). A liquidação da despesa com os consumos consiste na verificação do direito adquirido pelo credor tendo por base os títulos e documentos comprobatórios do respectivo crédito.

2. MATERIAL

Computador com acesso aos Sistemas: SEI (Sistema Eletrônico de Informações), Comprasnet, SERPRO, SIAFI Web, SIAFI HOD; além de; dispositivo móvel conectado à internet, cadastrado com os aplicativos SERPROID e Gov.br.

3. DESCRIÇÃO DOS PROCEDIMENTOS

Atestar e encaminhar as notas fiscais (Unidades responsáveis pela aquisição) para a Unidade de Execução Orçamentária e Financeira (UEOF), vinculada ao Setor de Gestão Orçamentária e Financeira (SGOF) do HULW dentro dos prazos estipulados.

Analisar (UEOF) se os insumos descritos nas notas fiscais estão identificados corretamente, conforme a Nomenclatura Comum do Mercosul – NCM, verificar se a nota fiscal contém o Código Fiscal de Operações e Prestações – CFOP, adequado a operação que está sendo realizada, pois estes têm impacto direto sobre os tributos a serem deduzidos de tais notas. Realizar a liquidação da despesa observando a legislação acerca das retenções tributárias.

Verificar as certidões, o ateste da área demandante, se a nota fiscal está de acordo com o que foi empenhado e se o fornecedor é optante ou não pelo Simples Nacional.

3.1. Conferência e verificação dos documentos comprobatórios da despesa

3.1.1 Análise de documentos instruídos no processo SEI

✓ Receber os documentos fiscais (Notas Fiscais, Recibos e Faturas) via processo SEI, encaminhados pelas Unidades responsáveis pelo recebimento e ateste dos documentos fiscais referente a aquisição de materiais em geral.

✓ Verificar se estão corretas as descrições necessárias para o aceite, ou não, dos documentos fiscais. Tais como, dados referentes ao fornecedor/destinatário, como: CNPJ, razão social, natureza da operação (Venda ou Remessa) realizada pela empresa. Caso algum dado esteja incorreto, o processo SEI é devolvido para a Unidade de origem para a devida correção.

✓ Consultar pela opção do Simples Nacional, através do link: <https://www8.receita.fazenda.gov.br/SimplesNacional/aplicacoes.aspx?id=21>; gera-se a Declaração do Simples Nacional para ser incluído no processo SEI de liquidação da despesa.

Tipo do Documento	PROCEDIMENTO OPERACIONAL PADRÃO	POP.UEOF.002 – Página 2/15	
Título do Documento	LIQUIDAÇÃO DA DESPESA DE INSUMOS	Emissão: 06/12/2024	Próxima revisão: 06/12/2026
		Versão: 02	

Figura 01 – Tela do Site do Simples Nacional

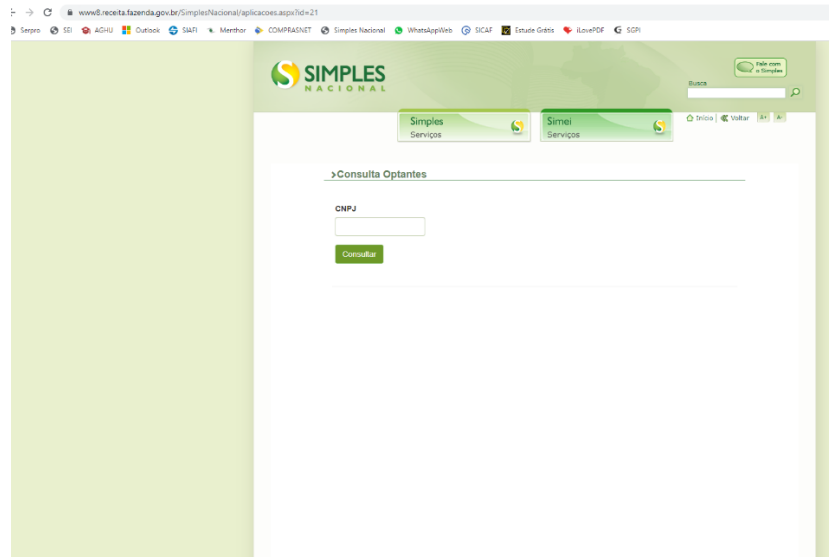

Fonte: Site Simples Nacional

✓ Consultar a validade de Certidões no Sistema de Cadastramento Unificado de Fornecedores (SICAF/Comprasnet)

Figura 02 – Tela do Site do Comprasnet

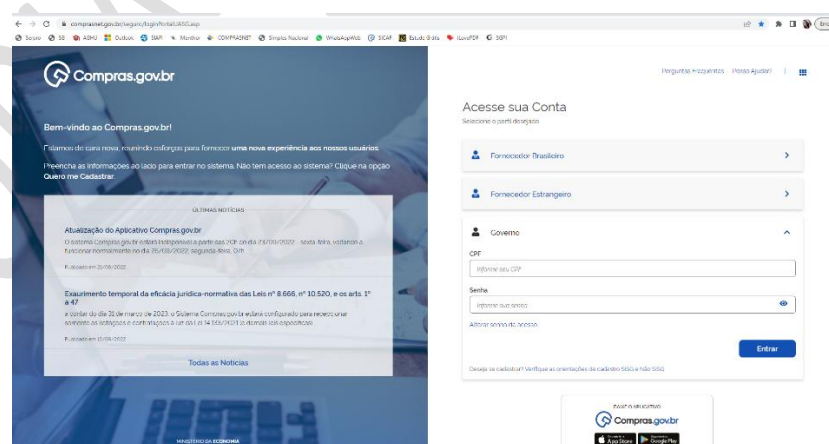

Fonte: Site do Comprasnet

3.2. **Acessar o SIAFI-WEB, através do site <https://siafi.tesouro.gov.br/senha/public/pages/security/login.jsf>. Para registro de informações do pagamento no sistema.**

Tipo do Documento	PROCEDIMENTO OPERACIONAL PADRÃO	POP.UEOF.002 – Página 3/15	
Título do Documento	LIQUIDAÇÃO DA DESPESA DE INSUMOS	Emissão: 06/12/2024	Próxima revisão: 06/12/2026
		Versão: 02	

Figura 03 – Tela do Site do SIAFI Web



Fonte: Site do SIAFI Web

Figura 04 – Tela do Site do SIAFI Web



Fonte: Site do SIAFI Web

Tipo do Documento	PROCEDIMENTO OPERACIONAL PADRÃO	POP.UEOF.002 – Página 4/15	
Título do Documento	LIQUIDAÇÃO DA DESPESA DE INSUMOS	Emissão: 06/12/2024	Próxima revisão: 06/12/2026
		Versão: 02	

Figura 05 – Tela do Site do SIAFI Web

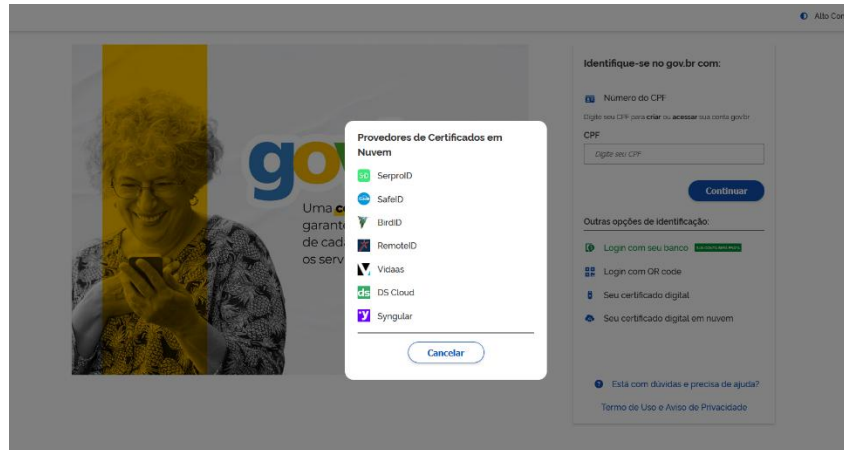

Fonte: Site do SIAFI Web

Figura 06 – Tela do Site do SIAFI Web

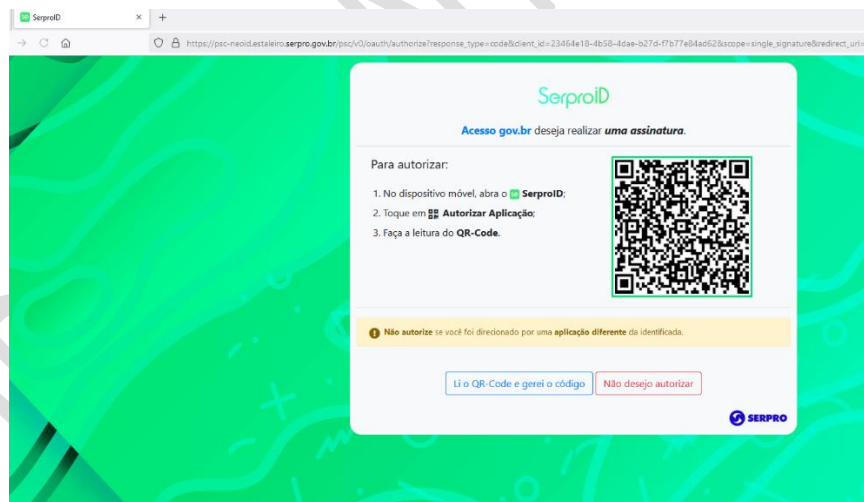

Fonte: Site do SIAFI Web

Tipo do Documento	PROCEDIMENTO OPERACIONAL PADRÃO	POP.UEOF.002 – Página 5/15	
Título do Documento	LIQUIDAÇÃO DA DESPESA DE INSUMOS	Emissão: 06/12/2024	Próxima revisão: 06/12/2026
		Versão: 02	

Figura 07 – Tela do Site do SIAFI Web

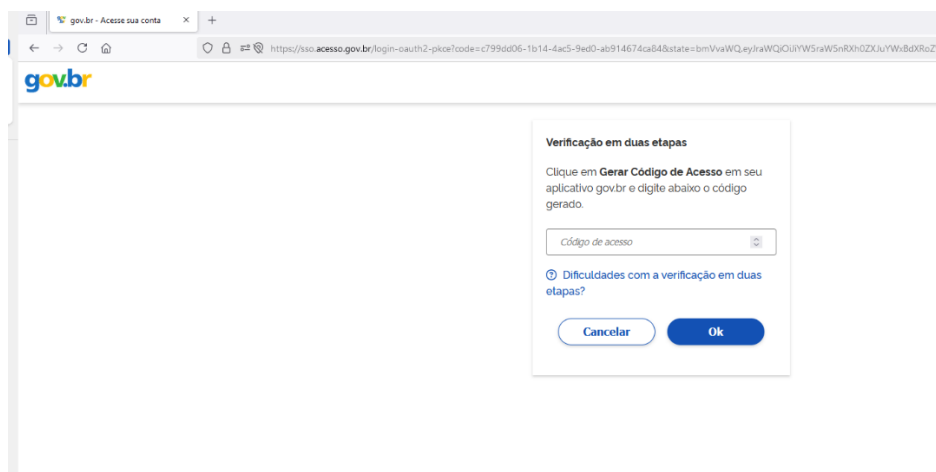

Fonte: Site do SIAFI Web

Figura 08 – Tela do Site do SIAFI Web

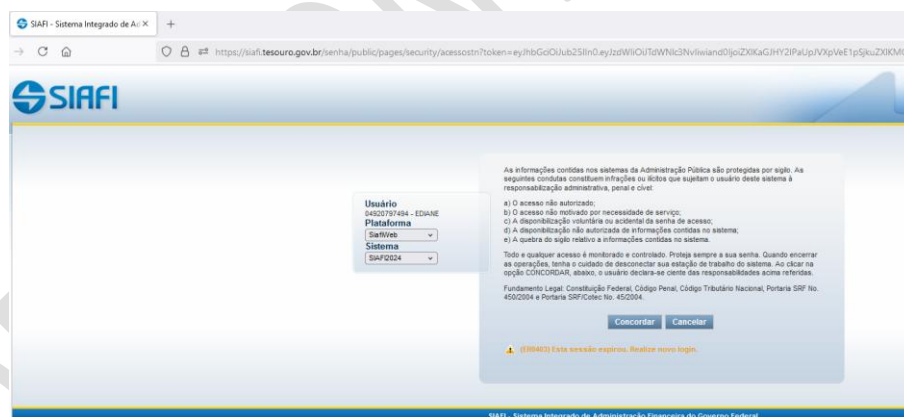

Fonte: Site do SIAFI Web

✓ Consultar se já existe Apropriação para o mesmo Fornecedor/Nota, comando CONDH, informar o CNPJ, Tipo de Documento: NP (Nota de Pagamento); em seguida clicar em CONFIRMAR.

Tipo do Documento	PROCEDIMENTO OPERACIONAL PADRÃO	POP.UEOF.002 – Página 6/15	
Título do Documento	LIQUIDAÇÃO DA DESPESA DE INSUMOS	Emissão: 06/12/2024	Próxima revisão: 06/12/2026
		Versão: 02	

Figura 09 – Tela de Consulta Documento Hábil – CONDH

Fonte: Site do SIAFI Web

- ✓ Incluir nova NP, comando INCDH, informar o Tipo de Documento: NP; em seguida clicar em CONFIRMAR.

Figura 10 – Tela de Incluir Documento Hábil – INCDH

Fonte: Site do SIAFI Web

- ✓ Transcrever no documento fiscal os dados necessários para seu lançamento no sistema SIAFI, sendo eles: número do processo de compra, fonte de recurso empenhada e subitem relacionado a natureza da despesa empenhada.
- ✓ Seguir na Aba DADOS BÁSICOS: Data de Vencimento; número do Processo de

Tipo do Documento	PROCEDIMENTO OPERACIONAL PADRÃO	POP.UEOF.002 – Página 7/15	
Título do Documento	LIQUIDAÇÃO DA DESPESA DE INSUMOS	Emissão: 06/12/2024	Próxima revisão: 06/12/2026
		Versão: 02	

Pagamento; data do Ateste; Valor do Despesa; CNPJ do Credor; Dados de Documento de Origem: Clicar INCLUIR; Data de emissão da Nota Fiscal; Valor da Nota Fiscal; Observação: preencher com informações constantes no Processo SEI de pagamento em seguida clicar: CONFIRMAR DADOS BÁSICOS e CONFIRMAR.

Figura 11 – Tela da Aba Dados Básicos

Fonte: Site do SIAFI Web

✓ Aba PRINCIPAL COM ORÇAMENTO – Situação: DSP101 (AQUISIÇÃO DE MATERIAIS PARA ESTOQUE); Tem Contrato?: Não; É Despesa Antecipada?: Não; UG do Empenho: 155023; Número do Empenho: empenho indicado no Processo de Pagamento; Subitem: número indicado no Empenho; Liquidado: sim; Conta de Estoque: 1.1.5.6.1.01.00; Contas a Pagar: 2.1.3.1.1.04.00; Valor; Observação; em seguida clicar em CONFIRMAR.

Figura 12 – Tela da Aba Principal com Orçamento

Fonte: Site do SIAFI Web

Tipo do Documento	PROCEDIMENTO OPERACIONAL PADRÃO	POP.UEOF.002 – Página 8/15	
Título do Documento	LIQUIDAÇÃO DA DESPESA DE INSUMOS	Emissão: 06/12/2024	Próxima revisão: 06/12/2026
		Versão: 02	

✓ Observar se o Fornecedor for “NÃO OPTANTE” pelo Simples, se fará a dedução de Impostos Federais – Aba DEDUÇÃO: Situação DDF025 (RETENÇÃO IMPOSTOS S/CONTRIBUIÇÕES DIVERSAS-IN 1234 SRF, DE 11/1/12 E IN 1455 RFB). Deverá mudar a UG pagadora para 155007, inserir datas de vencimento e pagamento, o Código de recolhimento e a Natureza de Rendimento.

Figura 13 – Tela da Aba Dedução

Fonte: Site do SIAFI Web

✓ Pré-Doc: Tipo DARF (Documento de Arrecadação de Receitas Federais); Recurso “3” (Com vinculação de Pagamento), Período de Apuração (será a data de pagamento), Vinculação, e Observação.

Figura 14 – Tela da Aba DARF

Fonte: Site do SIAFI Web

Tipo do Documento	PROCEDIMENTO OPERACIONAL PADRÃO	POP.UEOF.002 – Página 9/15	
Título do Documento	LIQUIDAÇÃO DA DESPESA DE INSUMOS	Emissão: 06/12/2024	Próxima revisão: 06/12/2026
		Versão: 02	

✓ **Aba DADOS DE PAGAMENTO:** Lista de Favorecido: clicar em INCLUIR; Favorecido: CNPJ do beneficiário; Valor da Nota Fiscal; em seguida clicar em CONFIRMAR.

Figura 15 – Tela da Aba Dados de Pagamento

Fonte: Site do SIAFI Web

✓ Para a efetivar a apropriação é necessário que os dados bancários estejam cadastrados, neste caso o tipo será Ordem Bancária (OB-Credito);

✓ **Aba Pré-Doc:** Tipo de OB: OB Crédito; Domicílio Bancário do Favorecido: Informar dados bancários previamente cadastrado no SIAFI Operacional, comando: >atudomcred no CNPJ; em seguida clicar em CONFIRMAR.

Figura 16 – Tela da Aba OB Crédito

Fonte: Site do SIAFI Web

Tipo do Documento	PROCEDIMENTO OPERACIONAL PADRÃO	POP.UEOF.002 – Página 10/15	
Título do Documento	LIQUIDAÇÃO DA DESPESA DE INSUMOS	Emissão: 06/12/2024	Próxima revisão: 06/12/2026
		Versão: 02	

✓ Clicar em REGISTRAR, após todas as abas estarem preenchidas, se em seguida abrir uma nova tela com os números de controle da NP e NS (Nota de Lançamento do Sistema), significa que o lançamento foi realizado com sucesso.

Figura 17 – Tela da Aba Documentos Contábeis

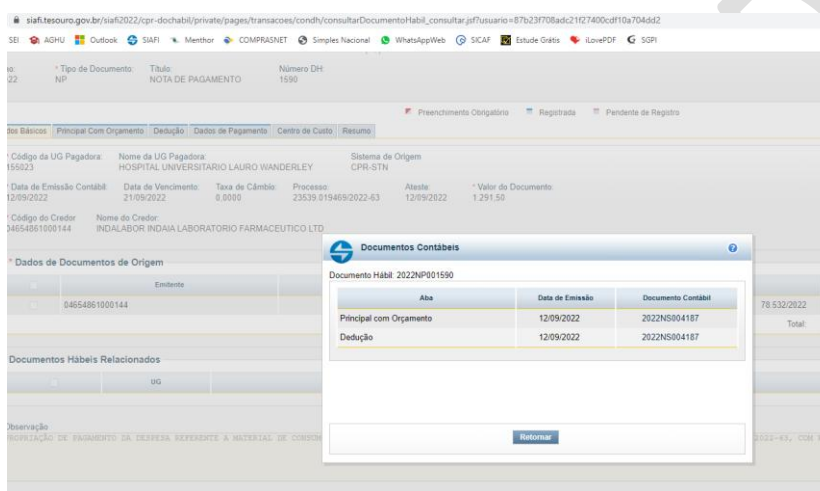

Fonte: Site do SIAFI Web

3.3 Consultar o Serviço Federal de Processamento de Dados (Serpro HOD) para geração de comprovante de Apropriação, através do SIAFI Operacional, copiar o código de acesso.

Figura 18 - Tela do SIAFI Operacional

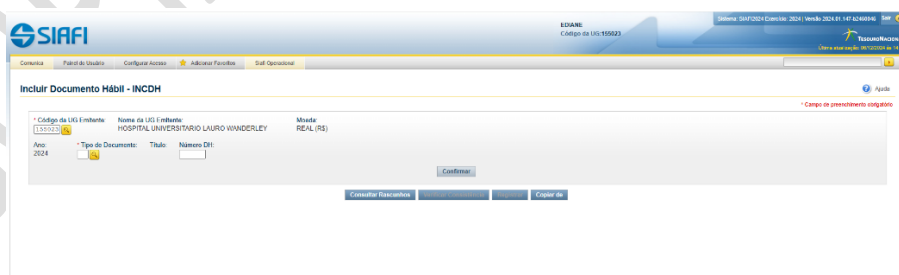

Fonte: Site do SIAFI Web

Tipo do Documento	PROCEDIMENTO OPERACIONAL PADRÃO	POP.UEOF.002 – Página 11/15	
Título do Documento	LIQUIDAÇÃO DA DESPESA DE INSUMOS	Emissão: 06/12/2024	Próxima revisão: 06/12/2026
		Versão: 02	

Figura 19 - Tela do Siafi Operacional

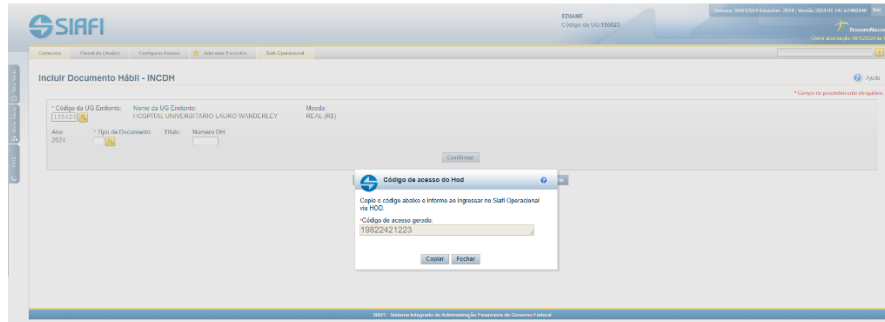

Fonte: Site do Siafi Web

Figura 20 – Tela do Serpro HOD

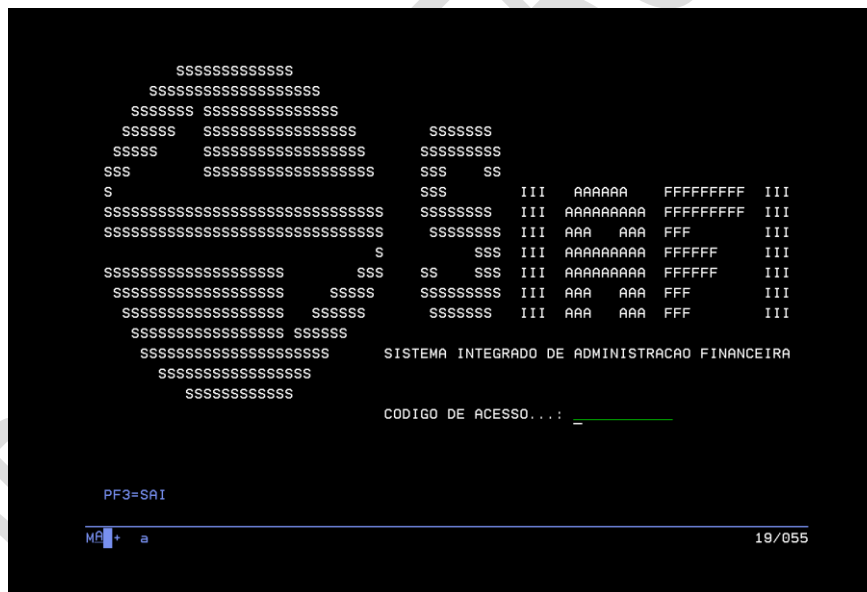

Fonte: Site do Rede Serpro

✓ O documento NS deve ser gerado em PDF através do SIAFI Operacional, comando: >CONNS.

Tipo do Documento	PROCEDIMENTO OPERACIONAL PADRÃO	POP.UEOF.002 – Página 12/15	
Título do Documento	LIQUIDAÇÃO DA DESPESA DE INSUMOS	Emissão: 06/12/2024	Próxima revisão: 06/12/2026
		Versão: 02	

Figura 21 – Tela para tirar a NS

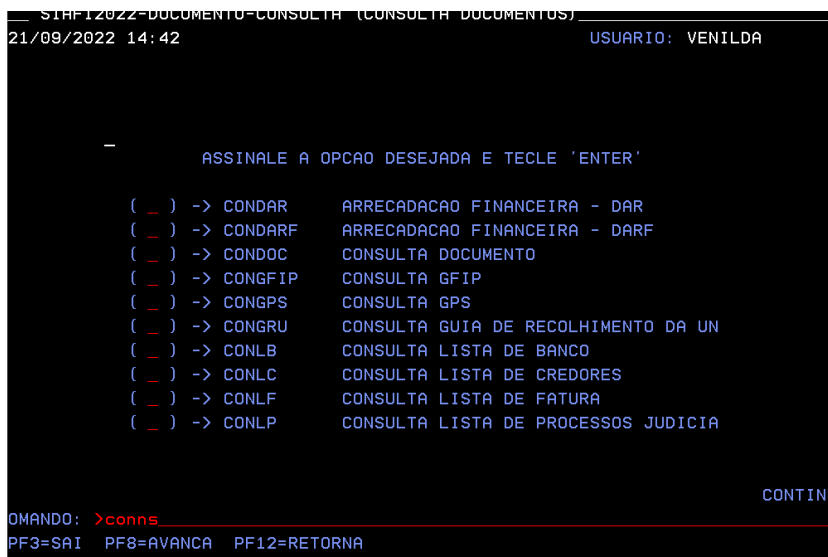

Fonte: Site do Rede Serpro

✓ Inserir número da NS, selecionar as telas para captura da informação e gerar documento em PDF.

✓ Inserir ao Processo de Pagamento no SEI o documento da NS, Checklist e Despacho com os dados da Empresa, número da Nota Fiscal e opção pelo Simples Nacional, posteriormente, encaminhar o processo para Setor de Contabilidade para conformidade de registro de gestão.

4. FLUXOGRAMA

- 4.1 – O processo de pedido de pagamento é recebido pela UEOF;
- 4.2 – Consulta pela opção do Simples Nacional;
- 4.3 – Verificam-se estão corretas as descrições necessárias para o aceite;
- 4.4 – Lançamento dos documentos fiscais no sistema SIAFI WEB registrando os dados e os valores a serem retidos de tributos, demais retenções e o valor líquido a pagar ao credor;
- 4.5 – Acesso ao Serpro HOD para geração da NS em PDF;
- 4.6 – Inserir ao Processo de Pagamento no SEI o documento da NS, Checklist e Despacho com os dados da Empresa, número da Nota Fiscal e opção pelo Simples Nacional, posteriormente, encaminhar o processo para Setor de Contabilidade para conformidade de registro de gestão.

Tipo do Documento	PROCEDIMENTO OPERACIONAL PADRÃO	POP.UEOF.002 – Página 13/15	
Título do Documento	LIQUIDAÇÃO DA DESPESA DE INSUMOS	Emissão: 06/12/2024	Próxima revisão: 06/12/2026
		Versão: 02	

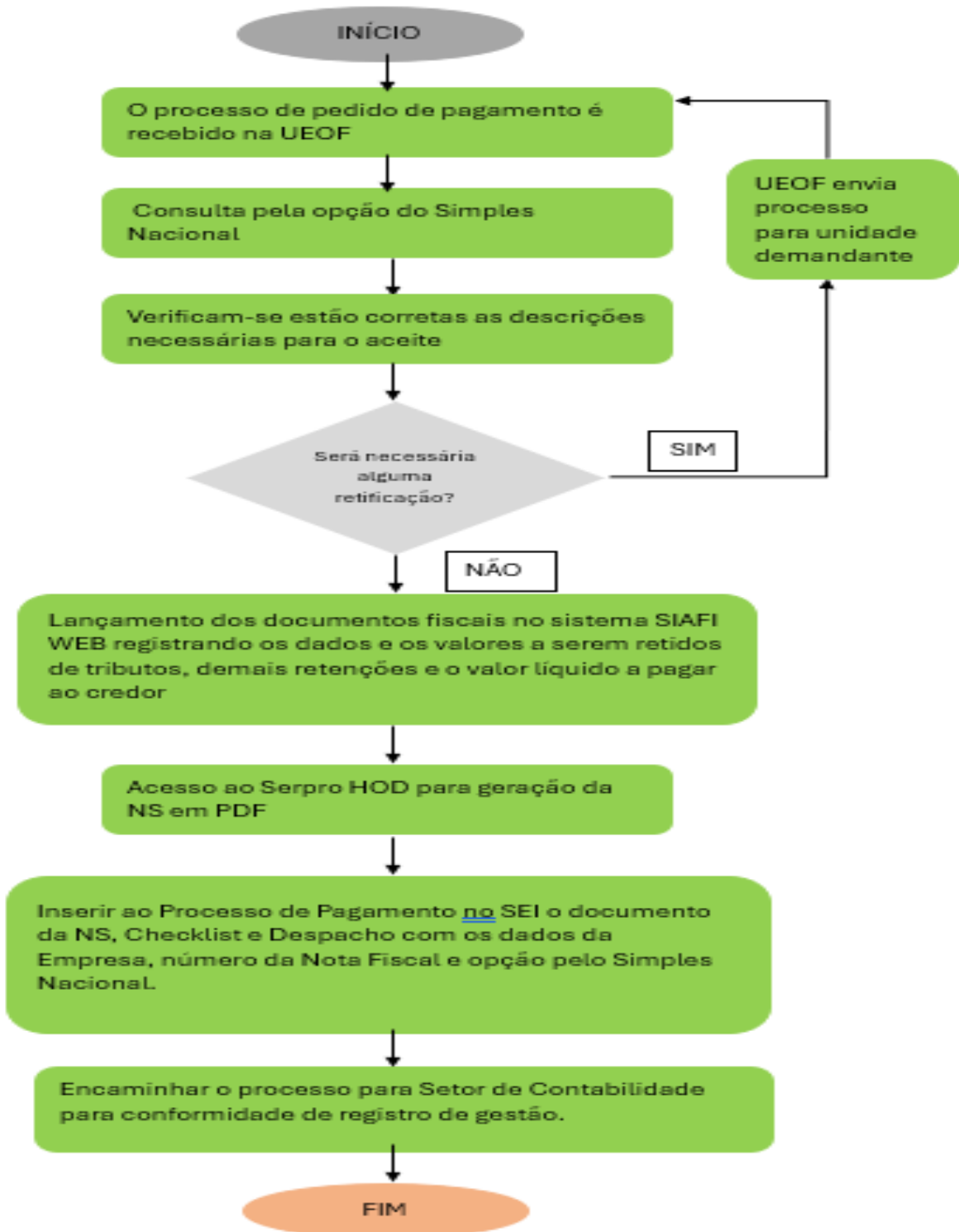



Tipo do Documento	PROCEDIMENTO OPERACIONAL PADRÃO	POP.UEOF.002 – Página 14/15	
Título do Documento	LIQUIDAÇÃO DA DESPESA DE INSUMOS	Emissão: 06/12/2024 Versão: 02	Próxima revisão: 06/12/2026

5. REFERÊNCIAS

BRASIL. ATO DECLARATÓRIO INTERPRETATIVO RFB Nº 7. Dispõe sobre a aplicação do disposto no inciso II do art. 2º do Decreto nº 6.426, de 7 de abril de 2008, **que reduz a zero as alíquotas da Contribuição para o PIS/Pasep-Importação e da Cofins-Importação.** Disponível em: <http://normas.receita.fazenda.gov.br/sijut2consulta/link.action?idAto=97730>. Acesso em: 20 de outubro de 2023.

BRASIL. Decreto nº 6.426, de 07 de abril de 2008. Reduz a zero as alíquotas da Contribuição para o PIS/PASEP, da Contribuição para o Financiamento da Seguridade Social - COFINS, da **Contribuição para o PIS/PASEP-Importação e da COFINS-Importação dos produtos que menciona.** Disponível em: https://www.planalto.gov.br/ccivil_03/_ato2007-2010/2008/decreto/d6426.htm#:~:text=DECRETO%20N%C2%BA%206.426%2C%20DE%207,Importa%C3%A7%C3%A3o%20dos%20produtos%20que%20menciona. Acesso em: 20 de outubro de 2023.

BRASIL. **Instrução Normativa RFB nº 1234, de 11 de janeiro de 2012.** Disponível em: <http://normas.receita.fazenda.gov.br/sijut2consulta/link.action?idAto=37200>. Acesso em: 20 de outubro de 2023.

BRASIL. Lei nº 4.320, DE 17 de março de 1964. **Estatui Normas Gerais de Direito Financeiro para elaboração e controle dos orçamentos e balanços da União, dos Estados, dos Municípios e do Distrito Federal.** Disponível em: https://www.planalto.gov.br/ccivil_03/leis/l4320.htm. Acesso em: 20 de outubro de 2023.

BRASIL. Ministério da Fazenda. Manual SIAFI. **Sistema Integrado de Administração Financeira do Governo Federal – SIAFI.** Disponível em: https://manuaisiafi.tesouro.gov.br/manual_completo.pdf/view. Acesso em 20 de outubro de 2023.

EMPRESA BRASILEIRA DE SERVIÇOS HOSPITALARES. EBSERH. NO.SGQVS.001. **Elaboração e Controle de Documentos Institucionais.** v. 2. Brasília, 2019.

6. HISTÓRICO DE REVISÃO

VERSÃO	DATA	DESCRIÇÃO DA ALTERAÇÃO
01	22/09/2022	Elaboração do Documento
02	06/12/2024	Revisão



Tipo do Documento	PROCEDIMENTO OPERACIONAL PADRÃO	POP.UEOF.002 – Página 15/15	
Título do Documento	LIQUIDAÇÃO DA DESPESA DE INSUMOS	Emissão: 06/12/2024	Próxima revisão: 06/12/2026
		Versão: 02	

Elaboração Adenilde Maria Alves de Ataíde Carlos André Mousinho Medeiros Cassandra Costa Gondim Ediane Lucena Soares Milena Carla dos Santos Rodrigues Mariana Mayer Freitas de Sousa Venilda Teixeira de Oliveira Raquel Formozina Rodrigues de Lima Renata Pinto Barboza Sayonara Maria Soares de Souza	Data: 06/12/2024
Revisão Venilda Teixeira de Oliveira	Data: 06/12/2022
Validação: Alecsandro da Rocha – Enfermeiro Unidade de Gestão da Qualidade e Segurança do Paciente ALECSANDRO DA ROCHA:02035089476 Assinado de forma digital por ALECSANDRO DA ROCHA:02035089476 Dados: 2025.11.29 09:40:12 -03'00'	Data: 28/11/2025
Aprovação (Nome, Função, Assinatura)	Data:

Permitida a reprodução parcial ou total, desde que indicada a fonte