

PLANO ANUAL DE COMPRAS

PAC EBSEERH – 2025

Hospital Universitário Ana
Bezerra – HUAB-UFRN/Ebserh

**EBSERH – EMPRESA BRASILEIRA DE SERVIÇOS
HOSPITALARES**

**PLANO ANUAL DE COMPRAS
PAC HUAB - 2025**

Aprovado pelo Colegiado Executivo do Hospital Universitário Ana Bezerra em
Reunião realizada em 30 de dezembro de 2024.

Santa Cruz, 30/12/2024

Histórico do Documento

| Versão | Aprovação | Reunião do Colegiado |
|---------------|------------------|-----------------------------|
| 01 | 30/12/2024 | Aprovado em 30/12/2024 |
| | | |
| | | |

1. IDENTIFICAÇÃO GERAL DO HOSPITAL

| FILIAL: HOSPITAL UNIVERSITÁRIO ANA BEZERRA | |
|---|--|
| UF: Universidade Federal do Rio Grande do Norte | |
| CNPJ: 15.126.437/0008-10 | |
| Endereço: Praça Tequinha Farias, nº 13 | |
| Santa Cruz, RN – CEP 59200-000 | |
| Superintendente: Maria Cláudia Medeiros Dantas de Rubim Costa | |

1.1 Colegiado Executivo

| COLEGIADO EXECUTIVO DO HOSPITAL UNIVERSITÁRIO ANA BEZERRA | | |
|---|--|----------------|
| REPRESENTANTES | MEMBROS | CPF |
| Superintendente e Presidente do Colegiado Executivo | Maria Cláudia Medeiros Dantas de Rubim Costa | ***.416.494-** |
| Gerente Administrativo | Severino Clemente da Silva Filho | ***.537.214-** |
| Gerente de Atenção à Saúde | Flávia Andrea Pereira Soares dos Santos | ***.724.264-** |
| Gerente de Ensino e Pesquisa | Simone Pedrosa de Lima | ***.348.007-** |

2. IDENTIFICAÇÃO GERAL DA EMPRESA

| EMPRESA PÚBLICA: EMPRESA BRASILEIRA DE SERVIÇOS HOSPITALARES - EBSEH | |
|---|--|
| CNPJ: 15.126.437/0001-43 | |
| NIRE: 5350000473-4 | |
| Sede: Brasília/DF | |
| Tipo de estatal: Empresa Pública Dependente | |
| Acionista controlador: União | |
| Tipo societário: não definido | |
| Tipo de capital: fechado | |
| Abrangência de atuação: nacional | |
| Setor de atuação: Saúde e Educação | |
| Presidente: Ademar Arthur Chioro dos Reis arthur.chioro@ebserh.gov.br | |

2.1 Instâncias Estatutárias

| CONSELHO DE ADMINISTRAÇÃO DA EMPREA BRASILEIRA DE SERVIÇOS HOSPITALARES - EBSEH | | |
|---|-----------------------------------|----------------|
| REPRESENTANTES | CONSELHEIROS | CPF |
| Presidente do Conselho de Administração - EBSEH | Djaci Vieira de Sousa | ***.796.001-** |
| Presidente da EBSEH | Ademar Arthur Chioro | ***.678.377-** |
| Ministério da Educação | Djaci Vieira de Sousa | ***.796.001-** |
| Ministério da Educação | Adalton Rocha de Matos | ***.134.025-** |
| Ministério da Saúde | Helvécio Miranda Magalhães Junior | ***.966.446-** |
| Ministério da Saúde | Milton de Arruda Martins | ***.577.808-** |
| Ministério da Gestão e da Inovação em Serviços Públicos | Maria Aparecida Chagas Ferreira | ***.335.691-** |
| Associação Nacional dos Dirigentes das Instituições Federais de Ensino Superior (Andifes) | Natalino Salgado Filho | ***.954.943-** |
| Empregados da EBSEH | Alailson Rocha Santana | ***.971.435-** |

| CONSELHO FISCAL DA EBSEH | | |
|--|--------------------------------|----------------|
| REPRESENTANTES | CONSELHEIROS | CPF |
| Presidente do Conselho Fiscal – Ministério da Educação (titular) | José de Castro Barreto Junior | ***.217.314-** |
| Ministério da Educação (suplente) | Márcio Aquino Terra | ***.628.481-** |
| Secretaria do Tesouro Nacional/Ministério da Fazenda (titular) | Sérgio Alonso da Costa | ***.567.738-** |
| STN/MF (suplente) | Artur Henrique da Silva Santos | ***.305.877-** |
| Ministério da Saúde (titular) | Francisco José D'ângelo Pinto | ***.474.367-** |

| CONSELHO CONSULTIVO DA EBSERH | | |
|--------------------------------------|---------------------------|----------------|
| REPRESENTANTES | CONSELHEIROS | CPF |
| Ex-Presidente (2012-2015) | José Rubens Rebelatto | ***.117.688-** |
| Ex -Presidente (2015-2016) | Newton Lima Neto | ***.524.428-** |
| Ex -Presidente (2019-2024) | Oswaldo de Jesus Ferreira | ***430-927-** |

| DIRETORIA EXECUTIVA DA EBSERH | | |
|--|---|----------------|
| REPRESENTANTES | MEMBROS | CPF |
| Presidente da EBSERH | Ademar Arthur Chioro dos Reis | ***.678.377-** |
| Vice-Presidente da EBSERH | Daniel Gomes Monteiro Beltrammi | ***.612.298-** |
| Diretora de Administração e Infraestrutura | Odete Carmen Gialdi | ***.051.840-** |
| Diretora de Atenção à Saúde | Lumena Almeida Castro Furtado | ***.260.031-** |
| Diretora de Ensino, Pesquisa e Inovação | Cristiane Carvalho Santos Melo | ***.241.835-** |
| Diretora de Gestão de Pessoas | Luciana de Gouvea Viana | ***.869.746-** |
| Diretora de Orçamento e Finanças | Márcia Suzanna Dutra de Abreu Borges da Fonsêca | ***.188.814-** |
| Diretor de Tecnologia da informação | Giliate Cardoso Coelho Neto | ***.359.534-** |

| COMITÊ DE AUDITORIA DA EBSERH | | |
|---|-----------------------------|----------------|
| REPRESENTANTES | MEMBROS | CPF |
| Presidente do Comitê de Auditoria – membro especialista em Contabilidade Societária | Lúcio Carlos de Pinho Filho | ***.979.817-** |
| | Rosângela Costa Suffert | ***.832.670-** |

| COMITÊ DE PESSOAS, ELEGIBILIDADE, SUCESSÃO E REMUNERAÇÃO DA EBSERH | | |
|---|-------------------------------|----------------|
| REPRESENTANTES | MEMBROS | CPF |
| | Ademar Arthur Chioro dos Reis | ***.678.377-** |
| | Lúcio Carlos de Pinho Filho | ***.979.817-** |
| | Luiz Fernando Beskow | ***.230.510-** |

SUMÁRIO

1. INTRODUÇÃO

1.1 Missão, Visão e Valores

1.2 Plano de Negócio

2 IDENTIFICAÇÃO DO HUAB

3 FONTES DE FINANCIAMENTO

3.1 Acordo Organizativo de Compromissos (AOC): qualidade e eficiência

4 COMPRAS CENTRALIZADAS E REGIONALIZADAS

5 RISCOS, OPORTUNIDADES E PERPECTIVAS

5.1 Gestão de Riscos

5.2 Controle Interno e Externo

5.3 Integridade Pública

6 PLANO ANUAL DE COMPRAS - PAC Ebserh 2025

6.1 Estrutura do PAC

6.2 Planejamento PAC Ebserh - 2025

7 CONSIDERAÇÕES FINAIS

REFERÊNCIAS BIBLIOGRÁFICAS

ANEXO I – MEDICAMENTOS

ANEXO II – MATERIAL HOSPITALAR

ANEXO III – OPME

ANEXO IV – ACESSÓRIOS

ANEXO V – MATERIAL GERAL

ANEXO VI – TI

ANEXO VII – MOBILIÁRIO ADMINISTRATIVO

ANEXO VIII – LOGÍSTICA

ANEXO IX – MOBILIARIO ASSISTENCIAL

ANEXO X – DIVERSOS

ANEXO XI – EQUIPAMENTOS DE ENGENHARIA CLÍNICA

ANEXO XII – DETALHAMENTO DO GRUPO 5 DO AOC

ANEXO XIII – DETALHAMENTO DO GRUPO 3 DO AOC

ANEXO XIV – CALENDÁRIO DE LICITAÇÕES

1. INTRODUÇÃO

A Empresa Brasileira de Serviços Hospitalares – Ebserh, é uma empresa pública vinculada ao Ministério da Educação (MEC), criada pela lei nº 12.550, de 15 de dezembro de 2011, com a finalidade de prestar serviços gratuitos de assistência médico-hospitalar, ambulatorial e de apoio diagnóstico e terapêutico à comunidade, assim como prestar às instituições públicas federais de ensino ou instituições congêneres serviços de apoio ao ensino, à pesquisa e à extensão, ao ensino-aprendizagem e à formação de pessoas no campo da saúde pública, com a observância da autonomia universitária, nos termos do art. 207 da Constituição Federal.

Com base na lei de criação da Ebserh, as competências da Estatal são:

- Administrar unidades hospitalares, bem como prestar serviços de assistência médico-hospitalar, ambulatorial e de apoio diagnóstico e terapêutico à comunidade, no âmbito do SUS;
- Prestar às Instituições Federais de Ensino Superior (Ifes) e a outras instituições congêneres serviços de apoio ao ensino, à pesquisa e à extensão, ao ensino-aprendizagem e à formação de pessoas no campo da saúde pública, mediante as condições fixadas no estatuto social;
- Apoiar a execução de planos de ensino e pesquisa de Ifes e de outras instituições congêneres, cuja vinculação com o campo da saúde pública ou com outros aspectos da sua atividade torne necessária essa cooperação, em especial na implementação das residências médica, multiprofissional e em área profissional da saúde, nas especialidades e regiões estratégicas para o SUS;
- Prestar serviços de apoio à geração do conhecimento em pesquisas básicas, clínicas e aplicadas nos HUFs e a outras instituições congêneres;
- Prestar serviços de apoio ao processo de gestão dos HUFs e a outras instituições congêneres, com implementação de sistema de gestão único com geração de indicadores quantitativos e qualitativos para o estabelecimento de metas; e
- Exercer outras atividades inerentes às suas finalidades, nos termos do seu estatuto social.

A partir da criação da Ebserh, a instituição passou a ser a responsável pela gestão de hospitais universitários federais. Entre as atribuições assumidas pela empresa, estão a coordenação e avaliação da execução das atividades dos hospitais; o apoio técnico à elaboração de instrumentos de melhoria da gestão e a elaboração da matriz de distribuição de recursos para os hospitais

Atualmente são 45 Hospitais Universitários, incluídos os Complexos Hospitalares, conforme descrito abaixo:

- Região Norte

Complexo Hospitalar Universitário da Universidade Federal do Pará
Hospital de Doenças Tropicais da Universidade Federal de Tocantins
Hospital Universitário Getúlio Vargas da Universidade Federal do Amazonas
Hospital Universitário da Universidade Federal do Amapá
Hospital Universitário da Universidade Federal de Roraima

- Região Nordeste

Complexo Hospitalar da Universidade Federal do Ceará
Hospital das Clínicas da Universidade Federal de Pernambuco
Hospital Universitário da Universidade Federal do Maranhão
Hospital Universitário da Universidade Federal do Piauí
Hospital Universitário da Universidade Federal de Sergipe
Hospital Universitário da Universidade Federal do Vale do São Francisco
Hospital Universitário Alcides Carneiro da Universidade Federal de Campina Grande
Hospital Universitário Júlio Bandeira da Universidade Federal de Campina Grande
Hospital Universitário de Lagarto da Universidade Federal de Sergipe
Hospital Universitário Lauro Wanderley da Universidade Federal da Paraíba
Hospital Universitário Prof. Alberto Antunes da Universidade Federal de Alagoas
Hospital Universitário Prof. Edgard Santos da Universidade Federal da Bahia
Maternidade Climério de Oliveira da Universidade Federal da Bahia
Hospital Universitário Ana Bezerra da Universidade Federal do Rio Grande do Norte
Hospital Universitário Onofre Lopes da Universidade Federal do Rio Grande do Norte
Maternidade Januário Cicco da Universidade Federal do Rio Grande do Norte

- Região Centro Oeste

Hospital das Clínicas da Universidade Federal do Goiás
Universitário de Brasília da Universidade Federal de Brasília
Hospital Universitário Júlio Muller da Universidade Federal do Mato Grosso
Hospital Universitário Maria Aparecida Pedrossian da Universidade Federal do Mato Grosso do Sul
Hospital Universitário da Universidade Federal de Grande Dourados

- Região Sul

Complexo Hospital de Clínicas da Universidade Federal do Paraná
Hospital Escola da Universidade Federal de Pelotas
Hospital Universitário da Universidade Federal do Rio Grande
Hospital Universitário da Universidade Federal de Santa Catarina
Hospital Universitário de Santa Maria da Universidade Federal de Santa Maria

- Região Sudeste

Hospital das Clínicas da Universidade Federal de Minas Gerais
Hospital das Clínicas da Universidade Federal do Triângulo Mineiro
Hospital das Clínicas da Universidade Federal de Uberlândia
Hospital Universitário da Universidade Federal de São Carlos
Hospital Universitário da Universidade Federal de Juiz de Fora
Hospital Universitário Antônio Pedro da Universidade Federal Fluminense
Hospital Universitário Cassiano Antônio Moraes da Universidade Federal do Espírito Santo
Hospital Universitário Gaffrée e Guinle da Universidade Federal do Estado do Rio de Janeiro
Complexo Hospitalar da Universidade Federal do Rio de Janeiro

Os Hospitais Universitários Federais (HUFs) são importantes centros de formação de recursos humanos na área da saúde e prestam apoio ao ensino, à pesquisa e à extensão das instituições federais de ensino superior às quais estão vinculados.

Além disso, no campo da assistência à saúde, os hospitais universitários federais são centros de referência de média e alta complexidade para o Sistema Único de Saúde (SUS).

A criação da Empresa Brasileira de Serviços Hospitalares (Ebserh) integra um conjunto de medidas adotadas pelo Governo Federal para a reestruturação dos hospitais vinculados às instituições federais de ensino superior.

Quanto às instâncias estatutárias, a Ebserh conta com a Assembleia Geral, composta pela União, representada pela Procuradoria-Geral da Fazenda Nacional, nos termos do Decreto-Lei nº 147, de 3 de fevereiro de 1967, e os seguintes órgãos estatutários:

- Conselho de Administração (CA);
- Diretoria Executiva (DIREX);
- Conselho Fiscal (CF);
- Conselho Consultivo;
- Comitê de Auditoria (COAUD); e
- Comitê de Pessoas, Elegibilidade, Sucessão e Remuneração (CPESR). A administração é exercida pelo CA e pela DIREX, com base nas atribuições do Estatuto Social.

O Conselho de Administração - CA é órgão de deliberação estratégica e colegiada, composto por nove membros eleitos pela Assembleia Geral, sendo formado por três membros do Ministério da Educação, pelo Presidente da Empresa, um membro indicado pelo Ministério da Gestão e da Inovação em Serviços Públicos, dois membros indicados pelo Ministério da Saúde, um representante dos empregados e um membro indicado pela

Associação Nacional dos Dirigentes das Ifes. Deve ser composto por, no mínimo, dois membros independentes.

A Diretoria Executiva - DIREX é o órgão gestor central de administração e representação, cabendo-lhe assegurar o funcionamento regular da Estatal, em conformidade com a orientação geral traçada pelo CA. É composta pelo Presidente e Vice-Presidente da Empresa e até cinco Diretores, todos eleitos pelo CA.

1.1 Missão, Visão e Valores

A empresa tem como propósito "Saúde, ensino, pesquisa e inovação a serviço da vida e do SUS". E sua visão é "Consolidar-se como uma rede de hospitais universitários de excelência para o SUS." A partir das principais perspectivas da visão estratégica, foram definidos 5 (cinco) pilares estratégicos:

1. **Sociedade:** compreendendo o público dos usuários do Sistema Único de Saúde (SUS), além dos estudantes, residentes, docentes e pesquisadores da Rede.
2. **Responsabilidade Ambiental, Social e Governança:** que compreende a contribuição social da empresa, em especial sobre a ampliação da integração da Ebserh no SUS.
3. **Desenvolvimento Institucional:** que se refere ao aprimoramento dos processos internos da empresa frente aos desafios de promoção da atuação integrada dos hospitais em rede.
4. **Sustentabilidade Financeira:** que representa o compromisso com o equilíbrio entre receitas e despesas, mantendo a saúde financeira da empresa.
5. **Desenvolvimento do Trabalhador:** referindo-se ao compromisso de desenvolvimento da força de trabalho frente aos desafios estratégicos da empresa.

Figura 1: Pilares estratégicos da Rede Ebserh

Alinhados com todos os compromissos estratégicos dos pilares, foram propostos 24 (vinte e quatro) objetivos estratégicos, organizados em sete temas: Sociedade (Pesquisador), Sociedade (Usuário SUS), Sociedade (Estudante), Desenvolvimento do Trabalhador, Responsabilidade Ambiental, Social e Governança, Sustentabilidade Financeira e Desenvolvimento Institucional. A partir disso, construiu-se o Mapa Estratégico da Ebserh 2024-2028, o qual demonstra seus objetivos estratégicos, bem como direciona o Plano Anual de Compras (PAC) 2025 da Rede Ebserh.

MAPA ESTRATÉGICO 2024-2028



Figura 2: Mapa estratégico Ebserh 2024-2028.

Essas definições exprimem a forma como a Ebserh se estrutura para ofertar os serviços de assistência à saúde, apoio à formação de recursos humanos, ao desenvolvimento e disseminação do conhecimento em saúde, ao ensino e à pesquisa nos Hospitais Universitários Federais (HUFs).

Outrossim, demonstram também como estão organizados internamente seus recursos para fazer a gestão de suas unidades; como se dá o relacionamento entre a Administração Central e as 45 unidades hospitalares, no que tange à responsabilidade pela tomada de decisão e à forma como a Rede se relaciona com os entes externos; e ainda, a estratégia que utiliza para otimizar o uso de seus ativos e direcionar seu crescimento.

1.2 Plano de Negócio

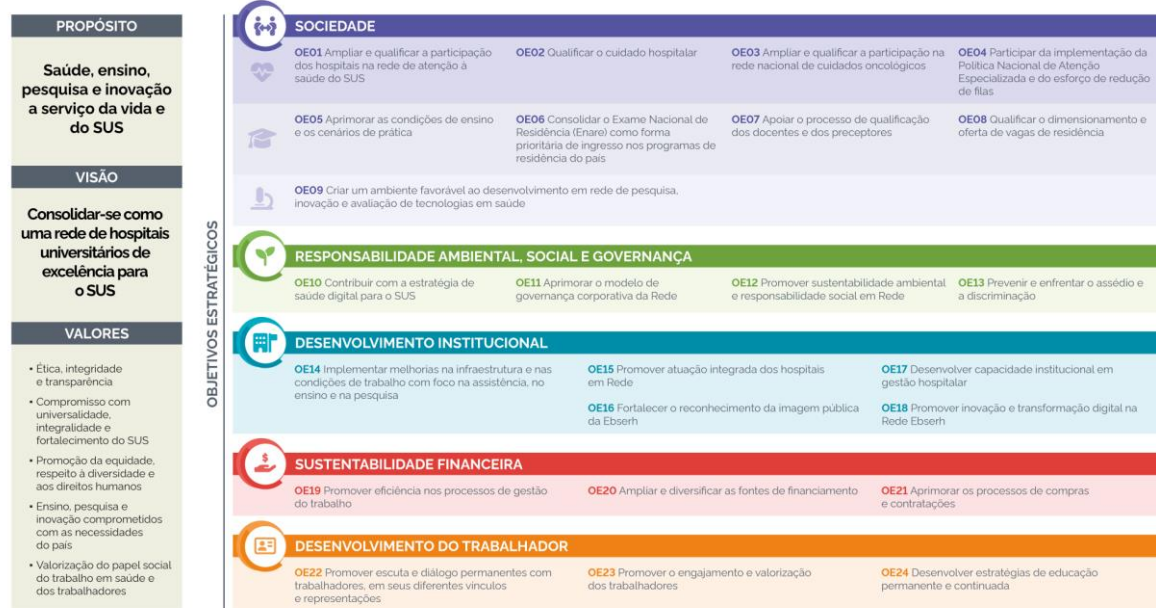
O Plano de Negócios da Rede Ebserh é um instrumento derivado da Estratégia de Longo Prazo, de caráter anual, que comunica aos interessados as prioridades em relação a projetos e metas. Além de contribuir para fortalecer a governança da Ebserh, o documento cumpre uma exigência prevista na Lei das Estatais (Lei nº 13.303/2016) (Brasil, 2016) e é utilizado nas avaliações do Indicador de Governança da Secretaria de Coordenação e Governança das Empresas Estatais do Ministério da Economia (IG-SEST).

O Plano de Negócios específico para o período de 2024 é um instrumento crucial para detalhar as estratégias, os esforços e recursos necessários, a expansão de serviços e a otimização de processos, alinhando-se com as demandas emergentes do setor de saúde e educação e as expectativas da sociedade em relação à oferta de serviços de qualidade.

Esse plano é um guia estruturado para a empresa, visto que promove uma gestão mais eficiente e orientada para resultados, a fim de consolidar a posição da Ebserh como referência no setor público de saúde no Brasil.

A Ebserh tem a possibilidade de atuar de maneira qualificada e propositiva nas áreas assistencial, tecnológica e científica, contribuindo com o desenvolvimento de políticas públicas. A Estatal é referência nacional em produção científica e tecnológica, com alto grau de atratividade para parcerias com a indústria, seja para desenvolvimento de protocolos, medicamentos, testes de equipamentos e disseminação de novas tecnologias; além do potencial de se ter ganhos de escala em ações coordenadas entre os HUFs, por meio de compras estratégicas, centralizadas e regionalizadas.

Salta à vista a oportunidade da empresa de ampliar cada vez mais sua capacidade de atuar em rede. No âmbito das compras estratégicas, cabe mencionar que as aquisições em escala favorecem a negociação com base em descontos sobre volume. Ademais, os HUF representam uma oportunidade prioritária para o setor produtivo oferecer artigos ao setor público e disseminar seus produtos para futuros clientes.

Isto posto, destacam-se ainda as principais oportunidades econômicas para o setor produtivo, quais são:

a. centralização das compras estratégicas com incremento de volume e participação em negociações com fornecedores nacionais, em condições mais vantajosas do que se fossem realizadas isoladamente; e,

b. atratividade para o estabelecimento de convênios, no sentido de fornecer auxílio na condução de pesquisas, testes e disseminação de novos produtos e tecnologias. Sob a ótica dos pacientes, destaca-se a responsabilidade social da Empresa como centro de excelência de referência na prestação de serviço assistencial e de ensino e pesquisa na rede pública.

2. IDENTIFICAÇÃO DO HUAB

O Hospital Universitário Ana Bezerra (Huab), vinculado à Universidade Federal do Rio Grande do Norte (UFRN), filiado à Ebserh, localizado no interior do Estado do Rio Grande do Norte, é referência em média complexidade obstétrica e pediátrica para a 5ª Região de Saúde e municípios da 1ª, 3ª e 4ª região de saúde, bem como, em cuidados intensivos e semi-intensivos neonatal e cirurgias ginecológicas para o Estado do Rio Grande do Norte, conforme figura abaixo:

Municípios referenciados para o Huab a partir de 2021



Figura 3: Municípios do RN referenciados para o Huab.

Caracterizado como hospital de pequeno porte, com 62 (sessenta e dois) leitos, sendo 5 de UTI Neo Natal, o Huab integra a Rede de Atenção à Saúde (RAS) do Sistema Único de Saúde (SUS), caracterizado como polo de referência prioritária para as regiões do Trairi e Potengi, no âmbito da saúde materno-infantil, mediante vinculação à central de marcação de consultas SUS do município de Santa Cruz/RN e do Estado do RN.

Nesse contexto, realiza procedimentos na área obstétrica, neonatal e pediátrica, com vistas ao atendimento integral às necessidades dos usuários que lhes forem direcionados pelo sistema de acordo com seu nível de competência e complexidade. Nesta perspectiva, a atuação da equipe multiprofissional se baseia nas linhas de cuidado prioritárias de atenção à saúde da mulher e da criança, que foram construídas com a finalidade de melhorar a qualidade da atenção ao usuário e potencializar a articulação entre os serviços para o alcance da integralidade do cuidado. Dessa forma, conta-se com a interprofissionalidade, que propõe mudanças de práticas baseadas na reflexão crítica sobre o processo de trabalho e incorporação de novos saberes no cotidiano das equipes.

Neste sentido, a linha de Cuidado Saúde da Mulher compreende os seguintes serviços: Acolhimento e classificação de risco; assistência ao parto e nascimento em suítes Pré-Parto, Parto e Pós-Parto (PPP); obstetrícia e ginecologia cirúrgica; ambulatório especializado; além do serviço de atenção às mulheres e crianças vítimas de violência por meio de um termo de compromisso entre a SESAP/RN, SMS e UFRN como prestador materno-infantil para a região do Trairi e Potengi. No que se refere a linha de Cuidado da Saúde da Criança, a instituição oferece ambulatório especializado e internamento clínico e

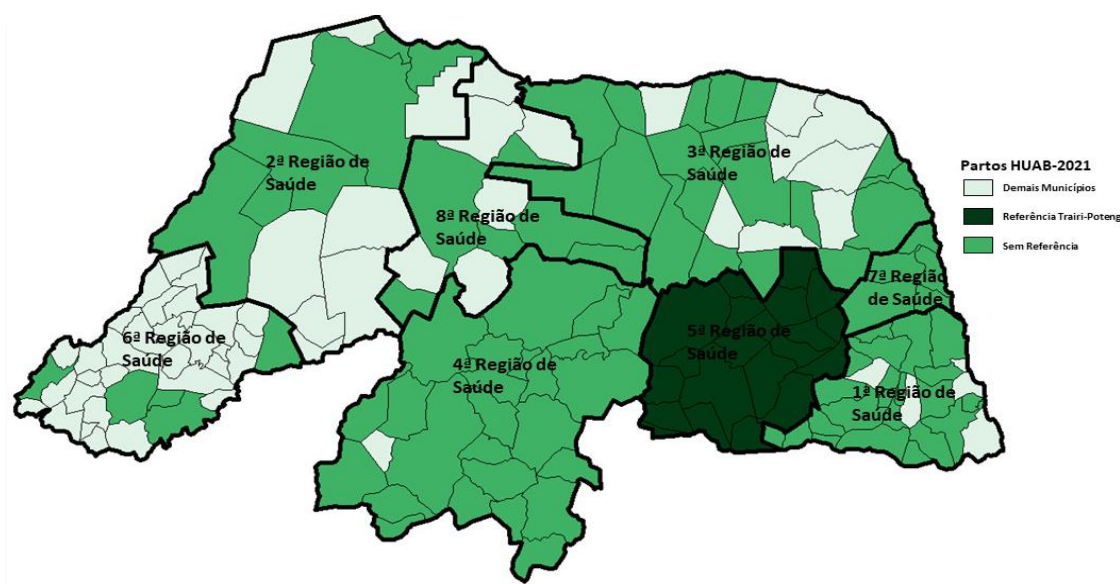
cirúrgico. Ademais, todos os serviços supracitados contam com apoios diagnóstico e terapêutico.

Quanto às redes prioritárias de atenção à saúde do Ministério da Saúde, o hospital se insere na Rede Alyne, na atenção ao parto e nascimento de risco habitual e médio risco, bem como na atenção ao câncer do colo uterino e câncer de mama, entendendo que seus pressupostos são balizados pela Política Nacional de Humanização (PNH) garantindo acesso, acolhimento e resolutividade, bem como a redução da morbimortalidade materna e neonatal na perspectiva de mudança do modelo de atenção obstétrica, como também na atenção à saúde da criança.

3. FONTES DE FINANCIAMENTO

Conforme estabelecido nos Artigos 1º e 2º da Lei nº 12.550, de 15 de dezembro de 2011, que criou a Ebserh, a Empresa possui patrimônio próprio vinculado ao MEC e capital social sob propriedade integral da União. Sob essas condições, o financiamento das atividades da empresa e dos hospitais universitários federais a ela vinculados é realizado por meio do orçamento da União, na forma prevista no Artigo 8º da mesma lei.

Assim, o orçamento destinado anualmente à Empresa é composto por três fontes de financiamento:

a. orçamento específico previsto nas Leis Orçamentárias Anuais (LOA), que faz parte do orçamento geral do MEC e consta no Volume V da LOA de cada exercício, alocado na Unidade Orçamentária (UO) da Ebserh (identificada com o código 26443);

b. demais aportes orçamentários do MEC destinados aos HUFs por previsão em LOA ou descentralização de créditos, que contemplam principalmente o financiamento da folha de servidores concursados pelas universidades que atuam nos hospitais e o financiamento de bolsas de residência médica e multiprofissional, além de outros aportes eventuais; e,

c. aportes orçamentários do MS descentralizados aos HUFs. Apesar de não serem vinculados ao ministério, os hospitais prestam serviços de atendimento à população no âmbito do SUS. Dessa forma, recebem recursos orçamentários e financeiros do MS por instrumento de contratualização ou outras subvenções.

De acordo com o Art. 7º do Estatuto Social da Empresa, suas receitas constituem de:

1. dotações que lhe forem consignadas no orçamento da União;

2. receitas decorrentes:

a) da prestação de serviços compreendidos em seu objeto;

- b) da alienação de bens e direitos;
- c) das aplicações financeiras que realizar;
- d) dos direitos patrimoniais, tais como aluguéis, foros, dividendos e bonificações; e,
- e) dos acordos e convênios que realizar com entidades nacionais e internacionais.

3. doações, legados, subvenções e outros recursos que lhe forem destinados por pessoas físicas ou jurídicas de direito público ou privado; e

4. rendas provenientes de outras fontes.

3.1 Acordo Organizativo de Compromissos (AOC): qualidade e eficiência

O Planejamento da Aplicação de Créditos Orçamentários dos HUFs da Rede Ebserh e o Acordo Organizativo de Compromissos (AOC) são importantes instrumentos de pactuação entre a Administração Central e os HUFs.

O Acordo de Objetivos e Compromissos (AOC) tem como objetivo estabelecer condições materiais e institucionais para que os hospitais universitários federais aprimorem suas atividades de ensino, pesquisa, inovação e extensão com qualidade e efetividade. Além disso, busca promover ações e serviços de saúde no âmbito do Sistema Único de Saúde (SUS), seguindo a Política de Planejamento da Aplicação de Créditos da Rede Ebserh e as disposições dos Decretos nº 7.082/2010 e nº 11.674.

Lançado em 2024, esse instrumento está fundamentado em um conjunto de dispositivos legais e programas estratégicos, como o Decreto nº 7.082/2010, que institui o Programa Nacional de Reestruturação dos Hospitais Universitários Federais (REHUF), e o Decreto nº 11.674/2023, que estabelece o Programa Nacional de Qualificação e Ampliação dos Serviços Prestados por Hospitais Universitários Federais no SUS (PRHOSUS). Também é regido pela Lei Federal nº 12.550/2011, que regulamenta a criação da Ebserh e define suas diretrizes. O AOC especifica o teto orçamentário de cada hospital e detalha os valores vinculados aos programas REHUF e PRHOSUS, sendo um compromisso pactuado entre a Administração Central da Ebserh e os Hospitais.

O planejamento do AOC é estruturado para atender às demandas prioritárias das unidades hospitalares e otimizar a utilização dos recursos orçamentários disponibilizados pela Lei Orçamentária Anual (LOA). Esse processo inicia-se com o levantamento das necessidades de cada unidade, consolidado pela Administração Central. As demandas são ordenadas por prioridade, validadas pelas áreas técnicas e formalizadas no planejamento anual. A pactuação final visa controlar os recursos financeiros às estratégias de ensino, pesquisa, assistência hospitalar e gestão, garantindo resultados e inovações importantes.

As mudanças na metodologia trouxeram benefícios, como maior eficiência na alocação de recursos, aprimoramento da gestão hospitalar e melhoria na qualidade da assistência, ensino e pesquisa. O AOC consolida-se como um instrumento essencial para fortalecer as políticas públicas de saúde e garantir a gestão eficiente dos hospitais universitários federais, promovendo resultados de impacto no SUS.



Figura 4: Modelo de Desdobramento da Estratégia da Rede Ebserh.

4. COMPRAS CENTRALIZADAS E REGIONALIZADAS

A Exposição de Motivos (EM) do Projeto de Lei nº 1.749/2011, que autoriza o Poder Executivo a criar a Ebserh, defende que “a gestão integrada de várias unidades hospitalares permitirá obter ganhos de escala e especialização nos processos de compras; em processos finalísticos, na aquisição e disseminação de tecnologias e na gestão de pessoas” (BRASIL, 2011); isto é, a EM traz em seu bojo a centralização de compras para os hospitais universitários.

De fato, a unificação de compras em processos nacionais traz a possibilidade de reduzir custos processuais, padronizar materiais e serviços, aumentar o poder de negociação junto ao mercado, especializar equipes e obter ganhos de escala.

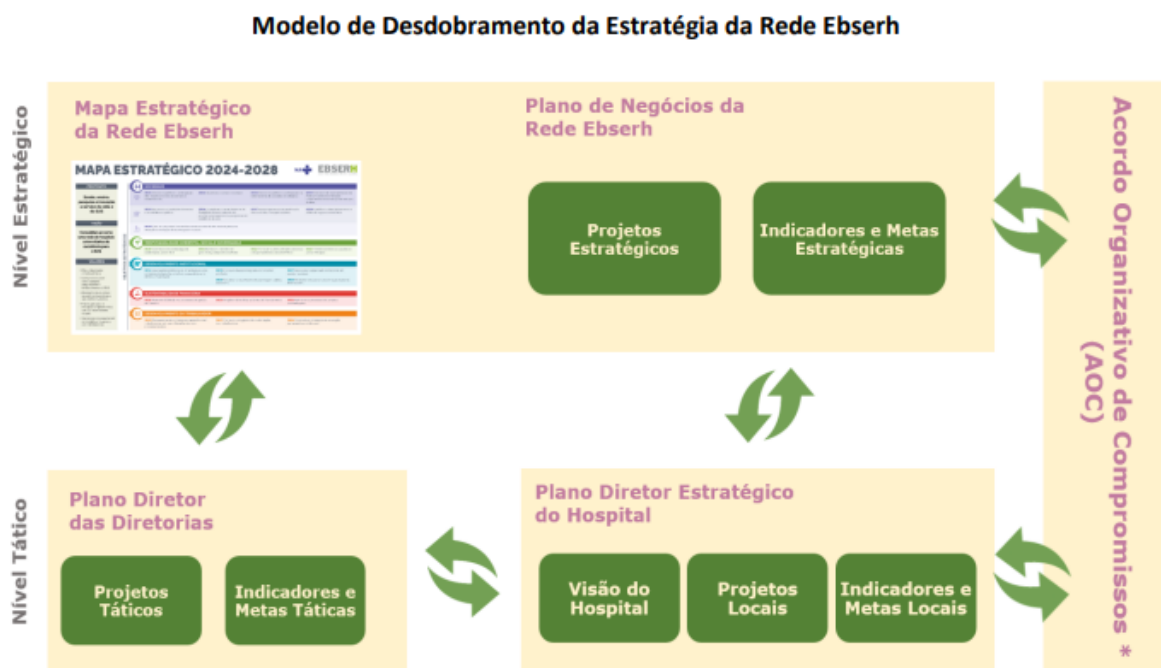
Em 2021, foi aprovado o novo organograma da Ebserh, que contemplou a Diretoria de Administração e Infraestrutura com uma unidade organizacional cujo objetivo é implementar a centralização de compras: o Serviço de Compras Centralizadas - SCCEN,

vinculado à Coordenadoria de Administração e a Diretoria de Administração e Infraestrutura - DAI.

De acordo com o Regimento Interno da Administração Central, aprovado em 14 de junho de 2022, Art. 98, são competências do Serviço de Compras Centralizadas – SCCEN:

- I. gerir o modelo de categorias de compras da Rede Ebserh e de câmaras técnicas de padronização nacional referentes às categorias de compras;
- II. desenvolver estudos e operacionalizar ações que visem à implementação de estratégias e soluções inovadoras relativas às contratações;
- III. planejar as compras centralizadas, fomentando a incorporação das necessidades e do conhecimento técnico dos HUFs da Rede Ebserh;
- IV. instruir os procedimentos de planejamento das compras centralizadas, realizando estudos técnicos e prospecções de mercado, com suporte das áreas específicas das demais Diretorias;
- V. monitorar a efetividade das compras centralizadas e seus indicadores de eficiência e economicidade;
- VI. articular, com demais centrais de compras nacionais e internacionais, o desenvolvimento de ações colaborativas visando aprimorar as compras centralizadas;
- VII. propor e manter atualizado o cronograma de compras centralizadas; e
- VIII. propor estratégias de profissionalização dos compradores da Rede Ebserh.

Em 30 de junho de 2022, foi publicada a Resolução nº 171, que institui a Política de Compras Centralizadas da Ebserh. São objetivos da política de compras centralizadas definir modelo de atuação voltado ao estímulo das compras conjuntas, com o intuito de viabilizar a captura de ganhos de eficiência operacional, como redução de custos e garantia de abastecimento de todas as unidades hospitalares, reunir informações, conhecimento técnico e recursos, com o intuito de aprimorar as aquisições, em substituição aos métodos de compras individuais pelos quais cada unidade adquire bens e serviços que são de necessidade comum da Rede.

Em 2024, foi publicada a nova Política de Compras da Rede Ebserh, versão 2.0, aprovada pela Diretoria Executiva (DIREX) da Ebserh, através da Resolução Nº 1009, de 19 de março de 2024, e ratificada pelo Conselho de Administração (CA), através da Resolução nº 242, em 18 de abril de 2024. Como parte integrante da nova Política de Compras da Rede Ebserh, está prevista a elaboração do Plano Anual de Compras – PAC, como instrumento norteador dos processos de compras e contratações de bens e serviços dos Hospitais Universitários e Administração Central para o exercício de 2025.

O Serviço de Compras Centralizadas - SCCEN promove ações sistemáticas de comunicação para informações sobre as contratações conjuntas e aproximação da Sede com as unidades hospitalares, cujo objetivo é fortalecer o sentimento de rede. Entre essas ações destacam-se apresentações sobre as atividades do SCCEN para gestores e colaboradores que atuam com contratações públicas.

Ademais foram instituídos os órgãos colegiados para auxílio no desenvolvimento das normas dessa Política de Compras Centralizadas, dentre os quais: a Comissão de Governança de Aquisições Centralizadas/Regionalizadas - CGAC da Rede Ebserh.

A partir de então, passou a ser planejado, em conjunto com as áreas técnicas da Administração Central, com a participação dos gestores de categorias, o Cronograma de Compras Centralizadas. Essa ação prevê os processos de compras a serem operacionalizados pela Administração Central no decorrer do exercício de cada ano corrente para atendimento de toda a rede. Logo, o Cronograma torna previsível e mensurável as compras e contratações para os HUF, bem como o compromisso de entrega por parte da Administração Central, ao tempo que agrega credibilidade às compras conjuntas.

Destaca-se ainda como ação de comunicação com as unidades hospitalares da Rede Ebserh a criação do portal de Licitações e Contratos. Na intranet da Estatal são publicadas as atualizações normativas, decisões recentes do Tribunal de Contas da União, informações sobre o andamento das compras centralizadas. No espaço disponível ao público interno é apresentado ainda o Painel de Compras Centralizadas com dados atualizados sobre as atas centralizadas, as contratações, os procedimentos licitatórios.

Todas essas ações da empresa convergem aos objetivos do PAC, instituído pelo Decreto nº 10.947, de 25 de janeiro de 2022, destacados em seu Art. 5º:

1. racionalizar as contratações, por meio da promoção de contratações centralizadas e compartilhadas, a fim de obter economia de escala, padronização e redução de custos processuais;
2. garantir o alinhamento com o planejamento estratégico, o plano diretor de logística sustentável e outros instrumentos de governança existentes;
3. subsidiar a elaboração das leis orçamentárias;
4. evitar o fracionamento de despesas; e,
5. sinalizar intenções ao mercado, potencializando o diálogo pertinente, com consequente ganho em competitividade.

Nessa mesma vertente, o tema compras centralizadas e regionalizadas faz parte do rol dos indicadores estratégicos da Estatal, inserido no pilar Sustentabilidade Financeira da Rede Ebserh. O objetivo estratégico desse pilar é empregar os recursos de maneira eficiente, visando à perenidade e ao equilíbrio da Rede.

5. RISCOS, OPORTUNIDADES E PERPECTIVAS

A governança corporativa da Ebserh tem instituídas atividades de gestão de riscos e controles internos como fatores essenciais para o alcance dos objetivos estratégicos da empresa, visando tanto a identificação, o tratamento das variáveis e a garantia da eficácia de seus controles, quanto o norteamento estratégico das decisões institucionais e efetividade do controle da integridade nos processos organizacionais.

Com o advento da Lei de Responsabilidade das Estatais, Lei nº 13.303/2016, e seu Decreto Regulamentador, Decreto nº 8.945/2016, a gestão de riscos e controles internos surgiram como eixos que se assentam e conectam diversas engrenagens de governança, conferindo razoável segurança institucional nas instâncias deliberativas e nos diversos processos organizacionais.

5.1 Gestão de Riscos

Segundo a Política de Conformidade, Controle Interno e Gerenciamento de Riscos, este último segmento define-se como processo que visa identificar, avaliar, administrar e controlar potenciais eventos ou situações de risco e fornecer segurança razoável no alcance dos objetivos organizacionais.

Esse processo é conduzido pela Assessoria de Conformidade, Controle Interno e Gerenciamento de Riscos - ACCIGR, vinculada à Presidência. Os riscos corporativos mais críticos, estratégicos e de integridade são examinados trimestralmente ou quando necessário. Essa atividade permite aos proprietários de risco adotar a atitude preventiva e se antecipar aos eventos indesejáveis. As ações estão alinhadas aos princípios da Administração Pública, execução correta dos recursos, monitoramento constante, controle interno ativo e agilidade administrativa.

Importa salientar que a metodologia adotada pela Ebserh está embasada no Manual de Integridade, Riscos e Controles Internos da Gestão do Ministério da Economia; no Guia de Gestão de Riscos do Ministério da Economia; e no Manual de Gestão de Riscos do Tribunal de Contas da União.

Nesse contexto, uma importante ferramenta para a qualidade e a eficiência desse processo foi a implementação, em 2024, do Acordo Organizativo de Compromissos (AOC) que estabelece o planejamento e permite aos gestores dos HUF realizarem o planejamento administrativo, o que facilita a execução orçamentária.

5.2 Controle Interno e Externo

O Controle Interno, segundo a definição da política da Empresa, constitui-se em processos que englobam o conjunto de regras, procedimentos, diretrizes, protocolos, rotinas de sistemas informatizados, conferências e trâmites de documentos e informações, entre outros, operacionalizados de forma integrada pela direção e pelo corpo de colaboradores da empresa, destinados a enfrentar os riscos e fornecer segurança razoável para que os objetivos organizacionais sejam alcançados.

Na Política de Conformidade, Controle Interno e Gerenciamento de Riscos está previsto que a atividade deve ser estruturada para oferecer segurança razoável ao alcance dos objetivos da organização. Isso implica em definir objetivos claros para a eficácia do funcionamento dos controles; congrega todas as atividades materiais e formais implementadas pela gestão para assegurar que as respostas aos riscos sejam executadas com eficácia, possibilitando o alcance dos objetivos estabelecidos; basear-se no gerenciamento de riscos; integrá-los ao processo de gestão; e aplicar-se a toda a Rede Ebserh. O controle interno é incumbência de todas as áreas, com ênfase à ACCIGR.

A Constituição Federal (CF/88), em seu artigo 70, trouxe a fiscalização como instrumento para efetivação do controle externo e interno do Poder Público:

A fiscalização contábil, financeira, orçamentária, operacional e patrimonial da União e das entidades da administração direta e indireta, quanto à legalidade, legitimidade, economicidade, aplicação das subvenções e renúncia de receitas, será exercida pelo Congresso Nacional, mediante controle externo, e pelo sistema de controle interno de cada Poder.

Desse modo, em relação ao controle interno, a Ebserh é avaliada pela Controladoria-Geral da União (CGU), como órgão central do sistema de controle interno. Como órgão auxiliar desse sistema a Empresa possui uma unidade de auditoria interna que realiza ações de auditoria e está sujeita às orientações normativas, à supervisão técnica e à fiscalização específica pelo órgão central. O controle externo é exercido pelo Congresso Nacional, auxiliado pelo TCU, que possui, dentre outras atribuições, a competência para julgar as contas dos administradores e demais responsáveis perante a União. Em síntese, o órgão de controle externo é o TCU.

5.3 Integridade Pública

Para fortalecer o controle interno e demonstrar que atua sempre conforme os interesses públicos e de forma a manter a confiança das partes interessadas, a Administração Pública deve ser tão transparente quanto possível sobre todas as suas decisões, ações, planos, orçamentos, despesas, contratos, transferências e resultados, permitindo que as partes interessadas verifiquem se a organização está cumprindo sua finalidade.

O Mapa Estratégico da Rede Ebserh está alinhado à proposta de constante fortalecimento da integridade como um instrumento que proporciona o controle interno e que evidencia a importância da cultura ética e da transparência.

Nesse contexto, com base no comprometimento da Alta Administração, na validação das diretrizes pelo corpo técnico, na gestão de riscos associados à integridade e no monitoramento contínuo das atividades, a Ebserh instituiu o Programa de Integridade, cujo objetivo é orientar as condutas pessoais e profissionais de todos os colaboradores, independentemente do cargo ou função que ocupem, em seu relacionamento com a sociedade. O Programa de Integridade tem como base o propósito, a visão e os valores institucionais, entrelaçados com a ética nas condutas em suas diferentes dimensões, objetivando uma construção de identidade e de imagem de uma organização reconhecida, com foco no trabalho inovador e de excelência, alinhado às boas práticas de governança corporativa e à comunicação transparente com todos os públicos com os quais a Rede Ebserh se relaciona.

6. PLANO ANUAL DE COMPRAS - PAC Ebserh 2025

O Plano Anual de Compras da Ebserh é um documento que estabelece o planejamento, execução, controle e avaliação das contratações de bens e serviços em geral da rede, com a estratégia de longo prazo, de acordo com a Resolução do CGPAR nº 45, de 30 de dezembro de 2022, que dispõe sobre as orientações às empresas estatais federais sobre planejamento, execução, controle e avaliação das contratações de bens e serviços em geral e o com a Política de Compras da Rede Ebserh 2.0, aprovada pela Diretoria Executiva, conforme Resolução nº1009, de 19 de março de 2024, e ratificada pelo Conselho de Administração, Resolução nº 242, em 18 de abril de 2024.

O PAC Ebserh - 2025 está fundamentado em todas as perspectivas que norteiam os objetivos estratégicos do pilar Sustentabilidade Financeira da Ebserh, quais sejam:

- Promover eficiência nos processos de gestão do trabalho;
- Ampliar e diversificar as fontes de financiamento;
- Aprimorar os processos de compras e contratações.

Dessa forma, os aludidos objetivos são intermediadores no que tange ao processo de compra e estruturação, pois elucidam e referenciam os pontos fundamentais e práticos a serem estabelecidos como prioridades efetivas na construção de estudo técnico e, ainda, para o gerenciamento de riscos dos contratos de bens e serviços.

6.1 Estrutura do PAC

O Plano Anual de Compras (PAC) é o instrumento de governança para contratações e aquisições, que tem por finalidade:

I – assegurar o alinhamento das contratações às necessidades da Ebserh, a fim de contribuir para o alcance dos objetivos estratégicos;

II – realizar o planejamento das contratações e aquisições para o ano subsequente, de modo a dar maior previsibilidade das demandas com vistas à eficiência e à qualidade do gasto público, bem como mapear potenciais riscos;

III – garantir a transparência e o controle das contratações;

IV – acompanhar o cumprimento dos prazos e responsabilidades das unidades envolvidas na instrução processual, de modo a concluir as contratações e aquisições no tempo e na qualidade desejados;

V – subsidiar a elaboração da proposta orçamentária a ser encaminhada a Administração Central da Ebserh.

O PAC Ebserh - 2025 terá por base:

1. Política de elaboração do planejamento da aplicação de créditos da Rede Ebserh, aprovada na 165ª reunião extraordinária do Conselho de Administração, realizada no dia 28 de setembro de 2023;

2. Acordo Organizativo de Compromissos (AOC): instrumento de consolidação da Aplicação de Créditos Orçamentários dos HUFs da Rede Ebserh o qual é estabelecido a pactuação entre as partes acerca da finalidade, dos prazos e dos valores destinados para as aquisições e contratações do exercício futuro, aprovados pelo Colegiado de cada Unidade Hospitalar e da Administração e do planejamento de compras anual das Unidades Hospitalares da Rede Ebserh.

3. O Plano de Aplicação de Créditos Orçamentários: instrumento por meio do qual são detalhados os itens que as Unidades Hospitalares da Rede Ebserh planejam adquirir, obedecidos os tetos orçamentários indicados anualmente pela Administração Central para execução, desdobrando-se no Plano Anual de Compras - PAC.

A estrutura do cronograma do Plano Anual de Compras (PAC) deve contemplar:

- a) Área demandante/requisitante
- b) objeto
- c) valor estimado
- d) Fonte de recursos
- e) data de início do processo de aquisição

Ao longo do ano de 2024, foi elaborada uma estratégia metodológica para os Hospitais Universitários Federais (HUFs) participarem do planejamento e construção do PAC Ebserh - 2025. Essa metodologia envolveu etapas estruturadas, desde o alinhamento inicial com as áreas técnicas da Administração Central até a padronização do planejamento final, com o objetivo de garantir a transparência no processo, eficiência na execução e coerência entre as necessidades dos HUFs com as diretrizes da Administração Central.

O processo teve início com o alinhamento e a definição de um catálogo de objetos em colaboração com as áreas técnicas da Administração Central. Essa etapa foi essencial para identificar e validar os itens que seriam apresentados aos Hospitais Universitários como base para o planejamento. Em seguida, foi realizada a apresentação da proposta para a construção do PAC, envolvendo tanto as áreas técnicas da Administração Central quanto os HUFs, de modo a garantir um entendimento comum sobre as prioridades, os objetivos e os critérios.

Para aprofundar o planejamento, foram promovidas oficinas temáticas específicas, nas quais participaram as áreas técnicas da Administração Central, como SPIA, SGE, SGP, SEC e TI, juntamente com os HUFs. Nessas oficinas, foram abordadas as categorias: insumos, mobiliário administrativo e assistencial, equipamentos médicos e de tecnologia da informação (TI), promovendo um diálogo direto entre os envolvidos.

Posteriormente, foi enviado um formulário padronizado aos HUFs, permitindo que cada hospital apresentasse suas propostas com base nas informações obtidas nas oficinas temáticas. As informações coletadas foram então consolidadas pelo Serviço de Compras Centralizadas (SCCEN) para a construção da proposta final do Plano Anual de Compras de 2025, garantindo que as necessidades específicas de cada hospital fossem integradas ao Plano. Por fim, a metodologia além de promover maior integração e eficiência no planejamento, garantiu que as demandas específicas de cada hospital fossem contempladas de maneira sistemática e transparente. O resultado deste planejamento pode ser verificado nos anexos deste documento.

7. CONSIDERAÇÕES FINAIS

A Ebserh já trabalha com os mecanismos de controle e avaliação, comitês e comissões, painéis, elencados nesse documento, e o PAC Ebserh 2025 será mais uma ferramenta de gestão da Diretoria de Administração e Infraestrutura, por meio do acompanhamento da execução do Plano.

Este relatório servirá como instrumento de controle periódico das compras e contratações realizadas, uma vez que as informações nele contidas devem subsidiar a avaliação e auxiliar no monitoramento do processo de contratação, na sua execução e nos

possíveis impactos de eventuais não contratações de itens definidos neste PCA, além de permitir que seja verificada a aderência do plano à gestão orçamentária e financeira, possibilitando que a convergência dos itens efetivamente adquiridos com aquilo que foi estipulado no planejamento inicial seja atestada.

A eficiência, a eficácia e a efetividade das contratações, sob a égide da legislação regente, se constituem no objetivo estratégico da Ebserh dada a sua relevância para o cumprimento da missão institucional.

O ganho de economia de escala é um dos objetivos da iniciativa, outro é a minimização dos riscos de fraude e corrupção nas aquisições e o aumento da qualidade dos produtos em geral.

Por fim, para subsidiar os esforços internos e otimizar a utilização dos recursos alocados, o PAC Ebserh - 2025, instrumento que consolida as demandas a serem contratadas no exercício subsequente ao da sua elaboração, se fundamenta na diretriz de “planejar, executar, controlar e avaliar as contratações de bens e serviços em geral”, conforme recomenda a Resolução CGPAR nº 45, de 30 de dezembro de 2022.

Referências Bibliográficas:

BRASIL. **Projeto de Lei nº 1749/2011**. Autoriza o Poder Executivo a criar a empresa pública denominada Empresa Brasileira de Serviços Hospitalares S.A. - EBSEH e dá outras providências. Brasília: Congresso Nacional, 2011. Disponível em: <https://www.camara.leg.br/proposicoesWeb/fichadetramitacao?idProposicao=511029>. Acesso em 14 de agosto de 2024.

_____. Tribunal de Contas da União. **Acórdão nº 2813/2009**. Plenário. Relator: Ministro Aroldo Cedraz. Sessão de 25/11/2009. Disponível em: <https://www.lexml.gov.br/urn/urn:lex:br:tribunal.contas.uniao;plenario:acordao:2009-11-25;2813>. Acesso em 21 de agosto de 2024.

_____. **Lei nº 12.550, de 15 de dezembro de 2011**. Autoriza o Poder Executivo a criar a empresa pública denominada Empresa Brasileira de Serviços Hospitalares [...]. Brasília: Congresso Nacional, 2011. Disponível em: http://www.planalto.gov.br/ccivil_03/_ato2011-2014/2011/lei/l12550.htm. Acesso em 18 de agosto de 2024.

_____. **Decreto nº 10.947, de 25 de janeiro de 2022**, Dispõe sobre o plano de contratações anual e institui o Sistema de Planejamento e Gerenciamento de Contratações no âmbito da Administração Pública federal direta, autárquica e fundacional. Brasília: disponível em: <https://in.gov.br/en/web/dou/-/decreto-n-10.947-de-25-de-janeiro-de-2022-376059032>. Acesso em: 28 de agosto de 2024.

_____. Empresa Brasileira de Serviços Hospitalares. **Regimento Interno da Administração Central**, aprovado em 14 de junho de 2022. Brasília: Empresa Brasileira de Serviços Hospitalares, 2022. Disponível em: [file:///C:/Users/User/Downloads/Regimento%20Interno%20da%20Administra%C3%A7%C3%A3o%20Central%20\(1\)%20\(2\).pdf](file:///C:/Users/User/Downloads/Regimento%20Interno%20da%20Administra%C3%A7%C3%A3o%20Central%20(1)%20(2).pdf) . Acesso em 21 de agosto de 2024.

_____. Empresa Brasileira de Serviços Hospitalares. **Regulamento de Licitações e Contratos da Ebserh**, aprovado em 28 de abril de 2022. Brasília: Empresa Brasileira de Serviços Hospitalares, 2022. Disponível em https://www.gov.br/ebserh/pt-br/aceso-a-informacao/licitacoes-econtratos/legislacao-e-normas-de-licitacoes-e-contratos/normas-vigentes/rlce_rev2022_final_28-04-22.pdf/view . Acesso em 17 de agosto de 2024.

_____. Empresa Brasileira de Serviços Hospitalares. **Relatório de Gestão do Exercício de 2019-2022**. Brasília: Empresa Brasileira de Serviços Hospitalares, 2013. Disponível em: <https://www.gov.br/ebserh/pt-br/governanca/diretoria-executiva/relatorios/gestao-2019-2022/relatorio-de-gestao-ebserh-2019-2022.pdf/view>. Acesso em 15 ago 2024.

_____. Empresa Brasileira de Serviços Hospitalares. **Plano de Negócios 2024 Indicadores, metas e projetos estratégicos**. Brasília: Empresa Brasileira de Serviços Hospitalares, 2013. Disponível em <https://www.gov.br/ebserh/pt-br/governanca/gestao-estrategica/metas-e-projetos-estrategicos/plano-de-negocios-2024>. Acesso em 14 ago 2024.

SANTOS, Felipe Vilaça Loureiro. **Centralização de compras públicas: a experiência da Empresa Brasileira de Serviços Hospitalares (Ebserh)**. Brasília, 2019. Disponível em: <https://repositorio.enap.gov.br/handle/1/4747> . Acesso em 18 de agosto de 2024.

SOCIEDADE Brasileira de Administração Pública. **A centralização das compras em estatal de abrangência nacional – Relato Técnico**. In: IX ENCONTRO BRASILEIRO DE ADMINISTRAÇÃO PÚBLICA, SÃO PAULO: 5-7 out. de 2022. Disponível em: <https://sbap.org.br/ebap-2022/496.pdf>. Acesso em: 14 ago 2024.

ANEXO I – MEDICAMENTOS

| # | OBJETO 2025 | | Centralizado | Regionalizado | HUF local |
|----|-------------|---|------------------------------------|-------------------------------------|---------------------------------|
| 1 | medicamento | Contrates radiológicos | Centralizada (curva "A, B e C") | | |
| 2 | medicamento | Medicamentos Antineoplásicos e afins (oncológico) | Centralizada (curva "A, B e C") | | |
| 3 | medicamento | Medicamentos Antimicrobianos | Centralizada (curva "A") | | HUF Local (curva "B e C") |
| 4 | medicamento | Medicamentos Cardiovasculares | Centralizada (curva "A") | | HUF Local (curva "B e C") |
| 5 | medicamento | Medicamentos Gerais Injetáveis (Anti-inflamatórios, Analgésicos e Antitêrmicos) | Centralizada (curva "A") | | HUF Local (curva "B e C") |
| 6 | medicamento | Medicamentos Controlados/Anestésicos | Centralizada (curva "A") | | HUF Local (curva "B e C") |
| 7 | medicamento | Medicamento radiofarmacos | Centralizada | | |
| 8 | medicamento | Soros Hospitalares | | Regionalizada (curva "A, B e C") | |
| 9 | medicamento | Medicamentos Manipulados | | | HUF Local (curva "A, B e C") |
| 10 | medicamento | Medicamentos para Oftalmologia e Agentes Diagnósticos | | | HUF Local (curva "A, B e C") |

ANEXO II – MATERIAL HOSPITALAR

| # | | OBJETO 2025 | Centralizado | Regionalizado | HUF local |
|----|---------------------|--|--------------------------|---------------|------------------------------|
| 1 | Material hospitalar | Seringas e agulhas | Centralizada (curva "A") | | HUF Local (curva "B e C") |
| 2 | Material hospitalar | Equipos e Cateteres | Centralizada (curva "A") | | HUF Local (curva "B e C") |
| 3 | Material hospitalar | Fios Cirúrgicos | Centralizada (curva "A") | | HUF Local (curva "B e C") |
| 4 | Material hospitalar | EPI'S | Centralizada (curva "A") | | HUF Local (curva "B e C") |
| 5 | Material hospitalar | Bolsas de Colostomia, Curativos e Adjuvantes | | | HUF Local (curva "A, B e C") |
| 6 | Material hospitalar | Braquiterapia e outros Materiais para Radioterapia | | | HUF Local (curva "A, B e C") |
| 7 | Material hospitalar | Drenos e Cânulas | | | HUF Local (curva "A, B e C") |
| 8 | Material hospitalar | Embalagens Farmacêuticas (Unitarizadoras OPUSPAC) | | | HUF Local (curva "A, B e C") |
| 9 | Material hospitalar | Equipos e seringas de Bombas | | | HUF Local (curva "A, B e C") |
| 10 | Material hospitalar | Fit as de Glicemia com Glicosímetro em Comodato | | | HUF Local (curva "A, B e C") |
| 11 | Material hospitalar | Lentes e Materiais para Oftalmologia | | | HUF Local (curva "A, B e C") |
| 12 | Material hospitalar | Materiais Hospitalares de Uso Geral | | | HUF Local (curva "A, B e C") |
| 13 | Material hospitalar | Materiais para Banco de Sangue | | | HUF Local (curva "A, B e C") |
| 14 | Material hospitalar | Materiais para Diagnóstico e Imagem | | | HUF Local (curva "A, B e C") |
| 15 | Material hospitalar | Materiais para Nefrologia | | | HUF Local (curva "A, B e C") |
| 16 | Material hospitalar | Materiais Respiratórios, UTI, Centro Cirúrgico, Anestesia e Outros | | | HUF Local (curva "A, B e C") |

| | | | | | |
|----|---------------------|---|--|--|---------------------------------|
| 17 | Material hospitalar | Saneantes, Antissépticos e Materiais para CME (Esterilização) | | | HUF Local (curva "A, B e C") |
| 18 | Material hospitalar | Telas e Hemostáticos | | | HUF Local (curva "A, B e C") |
| 19 | Material hospitalar | Tubos e Sondas | | | HUF Local (curva "A, B e C") |
| 20 | Material hospitalar | Instrumentais Cirúrgicos (Caixa e Vídeo) | | | HUF Local (curva "A, B e C") |
| 21 | Material hospitalar | Materiais Diversos para Laboratório de Análises Clínicas | | | HUF Local (curva "A, B e C") |
| 22 | Material hospitalar | Materiais para Laboratório de Anatomia Patológica | | | HUF Local (curva "A, B e C") |
| 23 | Material hospitalar | Materiais para Odontologia | | | HUF Local (curva "A, B e C") |

ANEXO III – OPME

| # | | OBJETO 2025 | Centralizado | Regionalizado | HUF local |
|---|------|--|--------------|---------------|---------------------------------|
| 1 | OPME | OPMEs e Materiais Hospitalares (Cirurgia Geral , Plástica) | Centralizada | | |
| 2 | OPME | OPME'S e Outros Materiais Hospitalares (Urologia) | Centralizada | | |
| 3 | OPME | OPME's e Outros Materiais Hospitalares (Cardiovascular) | | Regionalizada | |
| 4 | OPME | OPME's e Outros Materiais Hospitalares (Endoscopia) | | | HUF Local (curva "A, B e C") |
| 5 | OPME | OPME's e Outros Materiais Hospitalares (Hemodinâmica) | | | HUF Local (curva "A, B e C") |
| 6 | OPME | OPME's e Outros Materiais Hospitalares (Neurocirurgia) | | | HUF Local (curva "A, B e C") |
| 7 | OPME | OPME's e Outros Materiais Hospitalares (Ortopedia e Cirurgia Oral) | | | HUF Local (curva "A, B e C") |
| 8 | OPME | OPME's e Outros Materiais Hospitalares (Otorrinolaringologia) | | | HUF Local (curva "A, B e C") |
| 9 | OPME | OPME's e Outros Materiais Hospitalares (Traumatologia) | | | HUF Local (curva "A, B e C") |

ANEXO IV – ACESSÓRIOS

| # | | OBJETO 2025 | Centralizado | Regionalizado | HUF local |
|---|------------|---|--------------|---------------|-----------|
| 1 | Acessórios | Insumos e acessórios para TIC | Centralizada | | |
| 2 | Acessórios | Acessórios para Monitores Multiparamétricos | | Regionalizada | |
| 3 | Acessórios | Acessórios para Oxímetros e Cardioversores | | Regionalizada | |
| 4 | Acessórios | Acessórios Médicos, Tensiômetros, Eletrocardiógrafos e outros | | Regionalizada | |
| 5 | Acessórios | Acessórios para Eletrocirurgia e Eletro procedimentos | | Regionalizada | |
| 6 | Acessórios | Acessórios para Gasoterapia | | Regionalizada | |
| 7 | Acessórios | Acessórios para Ventilação Mecânica | | Regionalizada | |
| 8 | Acessórios | Baterias para Equipamentos Médicos Hospitalares | | Regionalizada | |
| 9 | Acessórios | Filtros, Insumos para Equipamentos Hospitalares e Osmose | | Regionalizada | |

ANEXO V – MATERIAL GERAL

| # | | OBJETO 2025 | Centralizado | Regionalizado | HUF local |
|---|----------------|---|--------------|---------------|---------------------------------|
| 1 | Material geral | Gás Medicinal - Locação | | | HUF Local |
| 2 | Material geral | Gases Medicinais | | | HUF Local |
| 3 | Material geral | Fórmulas nutricionais e insumos para sondário e lactário | | | HUF Local (curva "A, B e C") |
| 4 | Material geral | Materiais de escritório | | | HUF Local |
| 5 | Material geral | Materiais para Hotelaria Hospitalar | | | HUF Local |
| 6 | Material geral | Nutrição Parenteral - Serviços | | | HUF Local |
| 7 | Material geral | Lâmpadas Especiais | | | HUF Local |
| 8 | Material geral | Materiais Diversos (Expediente, Organização, dentre outros) | | | HUF Local |
| 9 | Material geral | Papéis para Exames Médicos e Outros Insumos para EMH | | | HUF Local |

ANEXO VI – TI

| # | | OBJETO 2025 | Centralizado | Regionalizado | HUF local |
|---|----------|---------------------------------|--------------|---------------|-----------|
| 1 | TI | Link redundante | Centralizada | | |
| 2 | TI | Firewall (Appliance) | Centralizada | | |
| 3 | TI | Solução de Backup | Centralizada | | |
| 4 | TI | Servidores de Rede Locais | | Regionalizada | |
| 5 | TI | Armazenamento - Storage/Fita | | Regionalizada | |
| 6 | TI | Switch | | Regionalizada | |
| 7 | TI (DAI) | Serviço de telefonia e Internet | | Regionalizada | |

ANEXO VII – MOBILIÁRIO ADMINISTRATIVO

| # | | OBJETO 2025 | Centralizado | Regionalizado | HUF local |
|---|---------------------------|--|--------------|---------------|-----------|
| 1 | mobiliário administrativo | armário aço - roupeiro/2 portas | Centralizada | | |
| 2 | mobiliário administrativo | mesas de trabalho | Centralizada | | |
| 3 | mobiliário administrativo | mesas de reunião | Centralizada | | |
| 4 | mobiliário administrativo | gaveteiro | Centralizada | | |
| 5 | mobiliário administrativo | longarina | Centralizada | | |
| 6 | mobiliário administrativo | cadeiras de escritório | Centralizada | | |
| 7 | mobiliário administrativo | cadeiras caixas | Centralizada | | |
| 8 | mobiliário administrativo | cadeira empilhável | Centralizada | | |
| 9 | mobiliário administrativo | Lixeira (recipiente para acondicionamento de lixo) | Centralizada | | |

ANEXO VIII – LOGISTICA

| # | | OBJETO 2025 | Centralizado | Regionalizado | HUF local |
|---|-----------|-------------------------------|--------------|---------------|-----------|
| 1 | logística | estantes | Centralizada | | |
| 2 | logística | carrinhos de materiais gerais | Centralizada | | |
| 3 | logística | palete | Centralizada | | |
| 4 | logística | leit or de código e barras | Centralizada | | |
| 5 | logística | organizadores de fila | | | HUF Local |
| 6 | logística | rotuladora | | | HUF Local |

ANEXO IX – MOBILIARIO ASSISTENCIAL

| # | | OBJETO 2025 | Centralizado | Regionalizado | HUF local |
|---|-------------------------|---------------------------------|--------------|---------------|-----------|
| 1 | mobiliário assistencial | poltrona para acompanhantes | Centralizada | | |
| 2 | mobiliário assistencial | mesa de refeição | Centralizada | | |
| 3 | mobiliário assistencial | suporte para soro | Centralizada | | |
| 4 | mobiliário assistencial | mesa auxiliar para procedimento | Centralizada | | |
| 5 | mobiliário assistencial | biombo com rodízios | Centralizada | | |
| 6 | mobiliário assistencial | cadeira de rodas | Centralizada | | |
| 7 | mobiliário assistencial | maca de transporte | Centralizada | | |

ANEXO X – DIVERSOS

| # | | OBJETO 2025 | Centralizado | Regionalizado | HUF local |
|----|----------|---------------------------|--------------|---------------|-----------|
| 1 | Diversos | Refrigerador assistencial | Centralizada | | |
| 2 | Diversos | ar-condicionado | Centralizada | | |
| 3 | Diversos | Freezer assistencial | Centralizada | | |
| 4 | Diversos | bebedouro | | Regionalizada | |
| 5 | Diversos | TV | | Regionalizada | |
| 6 | Diversos | Refrigerador domestico | | Regionalizada | |
| 7 | Diversos | Freezer domestico | | Regionalizada | |
| 8 | Diversos | micondas | | Regionalizada | |
| 9 | Diversos | cilindro de oxigênio | | | Local HUF |
| 10 | Diversos | ventilador | | | Local HUF |

ANEXO XI – EQUIPAMENTOS DE ENGENHARIA CLÍNICA

| # | | OBJETO 2025 | Centralizado | Regionalizado | HUF local |
|----|--|--|--------------|---------------|-----------|
| 13 | EQUIPAMENTOS DE SUPORTE À VIDA | Desfibrilador | Centralizada | | |
| 14 | EQUIPAMENTOS DE SUPORTE À VIDA | Monitor de óxido nítrico | Centralizada | | |
| 15 | EQUIPAMENTOS DE SUPORTE À VIDA | Berço aquecido | Centralizada | | |
| 16 | EQUIPAMENTOS DE SUPORTE À VIDA | Ressuscitador – ventilador manual em “ t “ | Centralizada | | |
| 17 | EQUIPAMENTOS DE SUPORTE À VIDA | Incubadora neonatal | Centralizada | | |
| 18 | EQUIPAMENTOS DE SUPORTE AO DIAGNOSTICO | Bilirrubinometro transcutâneo | Centralizada | | |
| 19 | EQUIPAMENTOS DE SUPORTE AO DIAGNOSTICO | Defector fetal de mesa | Centralizada | | |
| 20 | EQUIPAMENTOS DE SUPORTE AO DIAGNOSTICO | Cardiotocógrafo | Centralizada | | |
| 21 | EQUIPAMENTOS PARA MANUTENCAO DA VIDA | Fototerapia em led | Centralizada | | |
| 22 | EQUIPAMENTOS POR METODOS OPTICOS | Videolaringoscópio neonatal | Centralizada | | |
| 23 | INSTRUMENTO DE MEDIÇÃO | Radiômetro para fototerapia digital | Centralizada | | |
| 24 | EQUIPAMENTO DE SUPORTE | Cama ppp | Centralizada | | |

| | | | | | | | | | | | | |
|----|--|----------|--------------|------|----------------|----------------|------------|------------|------------|------------|----------|---------------|
| 8 | Laringoscópio Completo Com Laminas Curvas E Retas E Cabo Infantil E Adulto (kit) | 44903036 | Unidade - un | 4.00 | R\$ 2.000,00 | R\$ 8.000,00 | 10/01/2025 | 27/02/2025 | 31/03/2025 | 30/04/2025 | R\$ 0,00 | Não |
| 9 | FOCO CLÍNICO LED | 44903036 | Unidade - un | 6.00 | R\$ 580,00 | R\$ 3.480,00 | 10/01/2025 | 27/02/2025 | 31/03/2025 | 30/04/2025 | R\$ 0,00 | Não |
| 10 | INCUBADORA NEONATAL - TRANSPORTE | 44905208 | Unidade - un | 2.00 | R\$ 57.356,00 | R\$ 114.712,00 | 16/01/2024 | 17/05/2024 | 18/06/2024 | 31/01/2025 | R\$ 0,00 | Não |
| 11 | INCUBADORA NEONATAL ESTACIONÁRIA | 44905208 | Unidade - un | 4.00 | R\$ 110.050,00 | R\$ 440.200,00 | 16/01/2024 | 17/05/2024 | 18/06/2024 | 31/01/2025 | R\$ 0,00 | Não |
| 12 | AFERIDOR DE POTÊNCIA PARA LASER | 44905208 | Unidade - un | 1.00 | R\$ 1.500,00 | R\$ 1.500,00 | 10/01/2025 | 27/02/2025 | 31/03/2025 | 30/04/2025 | R\$ 0,00 | Não se aplica |
| 13 | ANALISADOR DE URINA | 44905208 | Unidade - un | 1.00 | R\$ 25.202,00 | R\$ 25.202,00 | 10/01/2025 | 27/02/2025 | 31/03/2025 | 30/04/2025 | R\$ 0,00 | Não se aplica |
| 14 | Aparelho de ecocardiografia portátil avançado | 44905208 | Unidade - un | 1.00 | R\$ 300.000,00 | R\$ 300.000,00 | 10/01/2025 | 27/02/2025 | 31/03/2025 | 30/04/2025 | R\$ 0,00 | Não se aplica |
| 15 | ASPIRADOR DE VAPORES (CAF) | 44905208 | Unidade - un | 1.00 | R\$ 5.197,00 | R\$ 5.197,00 | 10/01/2025 | 27/02/2025 | 31/03/2025 | 30/04/2025 | R\$ 0,00 | Não se aplica |
| 16 | BISTURI ELETRONICO MONOPOLAR-BIPOLAR | 44905208 | Unidade - un | 2.00 | R\$ 22.000,00 | R\$ 44.000,00 | 16/01/2024 | 17/05/2024 | 18/06/2024 | 31/01/2025 | R\$ 0,00 | Não se aplica |
| 17 | APARELHO DE ULTRASSONOGRRAFIA PORTÁTIL | 44905208 | Unidade - un | 2.00 | R\$ 150.000,00 | R\$ 300.000,00 | 10/01/2025 | 27/02/2025 | 31/03/2025 | 30/04/2025 | R\$ 0,00 | Não se aplica |
| 18 | Aparelho para Densitometria Óssea por Raios - X | 44905208 | Unidade - un | 1.00 | R\$ 280.998,00 | R\$ 280.998,00 | 10/01/2025 | 27/02/2025 | 31/03/2025 | 30/04/2025 | R\$ 0,00 | Não |
| 19 | Bomba extratora de leite materno elétrica | 44903036 | Unidade - un | 7.00 | R\$ 200,00 | R\$ 1.400,00 | 10/01/2025 | 27/02/2025 | 31/03/2025 | 30/04/2025 | R\$ 0,00 | Não se aplica |
| 20 | Caixa de aquecimento e manutenção de Fluidos | 44905208 | Unidade - un | 1.00 | R\$ 3.400,00 | R\$ 3.400,00 | 10/01/2025 | 27/02/2025 | 31/03/2025 | 30/04/2025 | R\$ 0,00 | Não se aplica |

Ativar o Windows

Acesse Configurações para ativar o Windows.

| | | | | | | | | | | | | |
|----|--|----------|--------------|------|----------------|----------------|------------|------------|------------|------------|----------|-----|
| 21 | LAVADORA ULTRASSÔNICA | 44905208 | Unidade - un | 1.00 | R\$ 57.800,00 | R\$ 57.800,00 | 10/01/2025 | 27/02/2025 | 31/03/2025 | 30/04/2025 | R\$ 0,00 | Não |
| 22 | MANIPULADOR UTERINO MULTIFUNCIONAL | 44903036 | Unidade - un | 1.00 | R\$ 42.270,00 | R\$ 42.270,00 | 10/01/2025 | 27/02/2025 | 31/03/2025 | 30/04/2025 | R\$ 0,00 | Não |
| 23 | MESA CIRÚRGICA, TIPO ESTRUTURA AÇO INOXIDÁVEL | 44905208 | Unidade - un | 1.00 | R\$ 73.000,00 | R\$ 73.000,00 | 16/01/2024 | 17/05/2024 | 18/06/2024 | 31/01/2025 | R\$ 0,00 | Não |
| 24 | MONITOR MULTIPARAMÉTRICO PARA UTI NEONATAL | 44905208 | Unidade - un | 1.00 | R\$ 55.100,00 | R\$ 55.100,00 | 10/01/2025 | 27/02/2025 | 31/03/2025 | 30/04/2025 | R\$ 0,00 | Não |
| 25 | OSMOSE REVERSA PARA AUTOCLAVE | 44905208 | Unidade - un | 1.00 | R\$ 6.051,25 | R\$ 6.051,25 | 16/01/2024 | 17/05/2024 | 18/06/2024 | 10/07/2025 | R\$ 0,00 | Não |
| 26 | SISTEMA DE AQUECIMENTO DE PACIENTES - COLHÃO TÉRMICO/MANTA TÉRMICA | 44905208 | Unidade - un | 2.00 | R\$ 90.000,00 | R\$ 180.000,00 | 16/01/2024 | 17/05/2024 | 18/06/2024 | 31/01/2025 | R\$ 0,00 | Não |
| 27 | SISTEMA DE AQUISIÇÃO DE SINAIS DE ELETROMIOGRAFIA (EMG) | 44905208 | Unidade - un | 1.00 | R\$ 50.000,00 | R\$ 50.000,00 | 10/01/2025 | 27/02/2025 | 31/03/2025 | 30/04/2025 | R\$ 0,00 | Não |
| 28 | SISTEMA DE IMAGEM DE VIDEOCIRURGIA | 44905208 | Unidade - un | 1.00 | R\$ 750.000,00 | R\$ 750.000,00 | 16/01/2025 | 27/02/2025 | 31/03/2025 | 30/04/2025 | R\$ 0,00 | Não |

Exibir | 1 - 28 de 28 itens



| | | | | | | | | | | | | |
|--------------------------------|--|------|--|--|--|--|--|--|--|------------|--|------------|
| § Total do Subgrupo 5.2 | | | | | | | | | | | | |
| Mobilário | | 0,00 | | | | | | | | 137.450,00 | | 137.450,00 |

Lista de Itens do Subgrupo

| Item | Descrição | NDD | Unid de Medida | Qty | Vlr Unit (R\$) | Vlr Total (R\$) | Doc. de formal. | Termo de ref. | Public. do edital | Emissão empenho | Vlr Tot. do Bem/Obra | Nº do Processo SEI | CPAP | Obs |
|------|--|----------|----------------|-------|----------------|-----------------|-----------------|---------------|-------------------|-----------------|----------------------|--------------------|---------------|-----|
| 1 | CARRO PARA TRANSPORTE DE CARGAS | 44905242 | Unidade - un | 2.00 | R\$ 1.500,00 | R\$ 3.000,00 | 15/01/2025 | 20/03/2025 | 20/05/2025 | 20/07/2025 | R\$ 3.000,00 | | Não se aplica | |
| 2 | DESCASCADOR BATATA MATERIAL: AÇO INOXIDÁVEL . CAPACIDADE: 10 KG, POTÊNCIA: 1/2 CV, VOLTAGEM: 220 V, CARACTERÍSTICAS ADICIONAIS: PAREDE INTERNA FRISADA | 44905242 | Unidade - un | 2.00 | R\$ 2.500,00 | R\$ 5.000,00 | 15/01/2025 | 20/03/2025 | 20/05/2025 | 20/07/2025 | R\$ 5.000,00 | | Não se aplica | |
| 3 | FRIGOBAR CAPACIDADE: 122 L, TENSÃO ALIMENTAÇÃO: 110/220 V, COR: BRANCA | 44905242 | Unidade - un | 2.00 | R\$ 1.200,00 | R\$ 2.400,00 | 15/01/2025 | 20/03/2025 | 20/05/2025 | 20/07/2025 | R\$ 2.400,00 | | Não se aplica | |
| 4 | QUADRO AVISOS MATERIAL: ACRÍLICO BRANCO LEITOSO . LARGURA: 50 CM, FINALIDADE: ANEXAR AVISOS . CARACTERÍSTICAS ADICIONAIS: PEÇA POSTERIOR EM ACRÍLICO TRANSPARENTE, MEDINDO , ALTURA: 22 CM, ESPESSURA: 3 M | 44905242 | Unidade - un | 25.00 | R\$ 280,00 | R\$ 7.000,00 | 15/01/2025 | 20/03/2025 | 20/05/2025 | 20/07/2025 | R\$ 7.000,00 | | Não se aplica | |
| 5 | LUMINÔMETRO | 44905242 | Unidade - un | 1.00 | R\$ 15.000,00 | R\$ 15.000,00 | 15/01/2025 | 20/03/2025 | 20/05/2025 | 20/07/2025 | R\$ 15.000,00 | | Não se aplica | |
| 6 | CAFETEIRA ELÉTRICA MATERIAL: AÇO INOXIDÁVEL . CAPACIDADE: 30 CAFÉS L, VOLTAGEM: 110 V, CARACTERÍSTICAS ADICIONAIS: CORTA-PINGO . POTÊNCIA: 1.000 | 44905242 | Unidade - un | 2.00 | R\$ 3.000,00 | R\$ 6.000,00 | 15/01/2025 | 20/03/2025 | 20/05/2025 | 20/07/2025 | R\$ 6.000,00 | | Não se aplica | |

Ativar o Windows
 Acesse Configurações para ativar o Windows.

| | | | | | | | | | | | | |
|----|--|----------|--------------|-------|--------------|---------------|------------|------------|------------|------------|---------------|---------------|
| 7 | MESA DE TRABALHO, TAMPO RETO, TIPO 01, SEM CALHA SUPERIOR DE INSTALAÇÕES E 1000MM DE LARGURA | 44905242 | Unidade - un | 10.00 | R\$ 300.00 | R\$ 3.000.00 | 15/01/2025 | 20/03/2025 | 20/05/2025 | 20/07/2025 | R\$ 3.000.00 | Não se aplica |
| 8 | MESA DE TRABALHO, TAMPO RETO, TIPO 02, SEM CALHA SUPERIOR DE INSTALAÇÕES E 1200MM DE LARGURA | 44905242 | Unidade - un | 10.00 | R\$ 500.00 | R\$ 5.000.00 | 15/01/2025 | 20/03/2025 | 20/05/2025 | 20/07/2025 | R\$ 5.000.00 | Não se aplica |
| 9 | MESA DE REUNIÃO COM TAMPO CIRCULAR, TIPO 02, PARA 04 LUGARES, DIÂMETRO DE 1200MM | 44905242 | Unidade - un | 4.00 | R\$ 600.00 | R\$ 2.400.00 | 15/01/2025 | 20/03/2025 | 20/05/2025 | 20/07/2025 | R\$ 2.400.00 | Não se aplica |
| 10 | MESA DE REUNIÃO COM TAMPO RETANGULAR, TIPO 01, PARA 06 LUGARES, MEDINDO 1600MM X 900MM | 44905242 | Unidade - un | 2.00 | R\$ 850.00 | R\$ 1.700.00 | 15/01/2025 | 20/03/2025 | 20/05/2025 | 20/07/2025 | R\$ 1.700.00 | Não se aplica |
| 11 | GAVETEIRO VOLANTE, TIPO 02, COM 03 GAVETAS E 650MM DE ALTURA | 44905242 | Unidade - un | 5.00 | R\$ 350.00 | R\$ 1.750.00 | 15/01/2025 | 20/03/2025 | 20/05/2025 | 20/07/2025 | R\$ 1.750.00 | Não se aplica |
| 12 | LONGARINA DE ESPERA COM 02 (DOIS) LUGARES DE ASSENTO, TIPO 01, COM ENCOSTO MÉDIO, BASE FIXA E APOIO DE BRAÇO FIXOS | 44905242 | Unidade - un | 20.00 | R\$ 800.00 | R\$ 16.000.00 | 15/01/2025 | 20/03/2025 | 20/05/2025 | 20/07/2025 | R\$ 16.000.00 | Não se aplica |
| 13 | LONGARINA DE ESPERA COM 03 (TRÊS) LUGARES DE ASSENTO, TIPO 02, COM ENCOSTO MÉDIO, BASE FIXA E APOIO DE BRAÇO FIXOS | 44905242 | Unidade - un | 20.00 | R\$ 900.00 | R\$ 18.000.00 | 15/01/2025 | 20/03/2025 | 20/05/2025 | 20/07/2025 | R\$ 18.000.00 | Não se aplica |
| 14 | CADEIRA DE ESCRITÓRIO ESPALDAR ALTO, TIPO 02, COM ENCOSTO ESTOFADO, RODÍZIOS E APOIO DE BRAÇO REGULÁVEL | 44905242 | Unidade - un | 20.00 | R\$ 800.00 | R\$ 16.000.00 | 15/01/2025 | 20/03/2025 | 20/05/2025 | 20/07/2025 | R\$ 16.000.00 | Não se aplica |
| 15 | CADEIRA DE ESCRITÓRIO ESPALDAR MÉDIO, TIPO 01, COM ENCOSTO ESTOFADO, RODÍZIOS E APOIO DE BRAÇO REGULÁVEL | 44905242 | Unidade - un | 20.00 | R\$ 600.00 | R\$ 12.000.00 | 15/01/2025 | 20/03/2025 | 20/05/2025 | 20/07/2025 | R\$ 12.000.00 | Não se aplica |
| 16 | CADEIRA DE INTERLOCUTOR EM POLIPROPILENO OU NYLON, TIPO 03, COM ESPALDAR MÉDIO, BASE FIXA E SEM APOIO DE BRAÇO | 44905242 | Unidade - un | 30.00 | R\$ 50.00 | R\$ 1.500.00 | 15/01/2025 | 20/03/2025 | 20/05/2025 | 20/07/2025 | R\$ 1.500.00 | Não se aplica |
| 17 | CADEIRA CAIXA ALTA ESPALDAR BAIXO, TIPO 02, COM ENCOSTO ESTOFADO, BASE FIXA E SEM APOIO DE BRAÇO | 44905242 | Unidade - un | 10.00 | R\$ 500.00 | R\$ 5.000.00 | 15/01/2025 | 20/03/2025 | 20/05/2025 | 20/07/2025 | R\$ 5.000.00 | Não se aplica |
| 18 | CADEIRA DE ESTUDO SEM PRANCHETA, TIPO 01, BASE FIXA, ASSENTO E ENCOSTO SEM ESTOFADO E SEM APOIO DE BRAÇOS | 44905242 | Unidade - un | 20.00 | R\$ 300.00 | R\$ 6.000.00 | 15/01/2025 | 20/03/2025 | 20/05/2025 | 20/07/2025 | R\$ 6.000.00 | Não se aplica |
| 19 | CADEIRA PARA OBESO ESPALDAR MÉDIO, TIPO 01, COM ENCOSTO ESTOFADO, BASE FIXA E APOIO DE BRAÇO FIXO - P.O. | 44905242 | Unidade - un | 2.00 | R\$ 600.00 | R\$ 1.200.00 | 15/01/2025 | 20/03/2025 | 20/05/2025 | 20/07/2025 | R\$ 1.200.00 | Não se aplica |
| 20 | ARMÁRIO ALTO MDF, BASE BAIXA, TIPO 02, COM 02 PORTAS E 1600MM DE ALTURA | 44905242 | Unidade - un | 5.00 | R\$ 700.00 | R\$ 3.500.00 | 15/01/2025 | 20/03/2025 | 20/05/2025 | 20/07/2025 | R\$ 3.500.00 | Não se aplica |
| 21 | Pedestal Organizador Separador Fila Cromado Fila Preta (4 unidades) | 44905242 | Unidade - un | 5.00 | R\$ 1.200.00 | R\$ 6.000.00 | 15/01/2025 | 20/03/2025 | 20/05/2025 | 20/07/2025 | R\$ 6.000.00 | Não se aplica |

Ativar o Windows

Acesse Configurações para ativar o Windows.

§ Total do Subgrupo 5.3

Obras

5.351.721,32

0,00

5.351.721,32

Lista de Itens do Subgrupo

| Item ^ | Descrição | NDD | Unid de Medida | Qtd | Vlr Unit (R\$) | Vlr Total (R\$) | Doc. de formal. | Termo de ref. | Public. do edital | Emissão empenho | Vlr Tot. do Bem/Obra | Nº do Processo SEI | CPAP | Obs |
|--------|--|----------|----------------|------|------------------|------------------|-----------------|---------------|-------------------|-----------------|----------------------|---------------------|---------------|-----|
| 1 | Contratação de Serviços Eventuais Comuns de Engenharia | 33903916 | Serviço | 1,00 | R\$ 1.200.000,00 | R\$ 1.200.000,00 | 07/05/2024 | 10/01/2025 | 10/03/2025 | 30/04/2025 | R\$ 1.200.000,00 | 23527002609/2024-65 | Não se aplica | |
| 2 | Execução do Projeto de reestruturação das Instalações Elétricas do HUAB | 33903916 | Serviço | 1,00 | R\$ 1.800.000,00 | R\$ 1.800.000,00 | 07/01/2025 | 30/04/2025 | 30/06/2025 | 30/08/2025 | R\$ 1.800.000,00 | | Não se aplica | |
| 3 | Execução do projeto de climatização e exaustão de áreas críticas e da área de cocção | 33903916 | Serviço | 1,00 | R\$ 1.500.000,00 | R\$ 1.500.000,00 | 07/01/2025 | 30/03/2025 | 30/05/2025 | 30/06/2025 | R\$ 1.500.000,00 | | Não se aplica | |
| 4 | Execução do projeto de Comunicação Visual | 33903916 | Serviço | 1,00 | R\$ 151.721,32 | R\$ 151.721,32 | 07/01/2025 | 30/04/2025 | 30/06/2025 | 30/07/2025 | R\$ 151.721,32 | | Não se aplica | |
| 5 | Contratação de Projeto de reestruturação das Instalações Elétricas do HUAB | 33903916 | Serviço | 1,00 | R\$ 100.000,00 | R\$ 100.000,00 | 07/01/2025 | 28/02/2025 | 10/04/2025 | 30/04/2025 | R\$ 100.000,00 | | Não se aplica | |
| 6 | Execução do PPCIP e SPDA | 33903916 | Unidade - un | 1,00 | R\$ 600.000,00 | R\$ 600.000,00 | 01/04/2025 | 01/05/2025 | 01/08/2025 | 01/09/2025 | R\$ 600.000,00 | | Não | |

§ Total do Subgrupo 5.4

TI (equipamento, software, serviço)

0,00

811.250,00

811.250,00

Lista de Itens do Subgrupo

| Item ^ | Descrição | NDD | Unid de Medida | Qtd | Vlr Unit (R\$) | Vlr Total (R\$) | Doc. de formal. | Termo de ref. | Public. do edital | Emissão empenho | Vlr Tot. do Bem/Obra | Nº do Processo SEI | CPAP | Obs |
|--------|-----------------------------------|----------|----------------|-------|----------------|-----------------|-----------------|---------------|-------------------|-----------------|----------------------|---------------------|---------------|---|
| 1 | Solução de backup Offline | 44905243 | Unidade - un | 1,00 | R\$ 200.000,00 | R\$ 200.000,00 | 01/04/2025 | 01/06/2025 | 01/07/2025 | 01/08/2025 | R\$ 200.000,00 | | Não se aplica | Não há |
| 2 | Solução de Firewall (redundância) | 44905235 | Unidade - un | 1,00 | R\$ 400.000,00 | R\$ 400.000,00 | 01/04/2025 | 01/06/2025 | 01/07/2025 | 01/08/2025 | R\$ 400.000,00 | | Não se aplica | Não há |
| 3 | Tablets | 44905241 | Unidade - un | 28,00 | R\$ 1.600,00 | R\$ 44.800,00 | 03/01/2025 | 03/03/2025 | 03/04/2025 | 31/05/2025 | R\$ 44.800,00 | | Não se aplica | Não há |
| 4 | Computador de uso geral (tipo I) | 44905241 | Unidade - un | 25,00 | R\$ 4.550,00 | R\$ 113.750,00 | 03/07/2024 | 19/07/2024 | 11/09/2024 | 01/01/2025 | R\$ 113.750,00 | 23527007817/2024-51 | Não se aplica | Material licitado em compra centralizada. |
| 5 | Notebook de uso geral (tipo I) | 44905241 | Unidade - un | 10,00 | R\$ 4.490,00 | R\$ 44.900,00 | 03/07/2024 | 19/07/2024 | 11/09/2024 | 01/01/2025 | R\$ 44.900,00 | 23527007817/2024-51 | Não se aplica | Material licitado em compra centralizada. |
| 6 | Scanner portátil | 44905235 | Unidade - un | 3,00 | R\$ 2.600,00 | R\$ 7.800,00 | 03/01/2025 | 03/03/2025 | 03/04/2025 | 31/05/2025 | R\$ 7.800,00 | | Não se aplica | Não há |

ANEXO XIII – DETALHAMENTO DO GRUPO 3 DO ACORDO ORGANIZATIVO DE COMPROMISSOS (MATERIAL DE CONSUMO)

| Grupo Material | Tipo | Código Material | Material | Unidade | Valor unitário | Quantidade | Valor total |
|-----------------------------|------------------------|------------------------|--|----------------|-----------------------|-------------------|--------------------|
| 16 - MATERIAL DE EXPEDIENTE | MATERIAL DE EXPEDIENTE | 402844 | APAGADOR QUADRO BRANCO EM FELTRO | UN | R\$ 3,69 | 5 | R\$ 18,45 |
| 16 - MATERIAL DE EXPEDIENTE | MATERIAL DE EXPEDIENTE | 401978 | BARBANTE EM ALGODÃO | RL | R\$ 6,69 | 10 | R\$ 66,90 |
| 16 - MATERIAL DE EXPEDIENTE | MATERIAL DE EXPEDIENTE | 401979 | BLOCO PARA RECADOS ADESIVOS 75MMX75MM - 100 FOLHAS | BL | R\$ 2,17 | 100 | R\$ 217,00 |
| 16 - MATERIAL DE EXPEDIENTE | MATERIAL DE EXPEDIENTE | 401980 | BLOCO PARA RECADOS ADESIVOS 76MMX102MM - 100 FOLHAS | BL | R\$ 2,99 | 100 | R\$ 299,20 |
| 16 - MATERIAL DE EXPEDIENTE | MATERIAL DE EXPEDIENTE | 402988 | BORRACHA ESCOLAR COM CAPA PROTETORA - BRANCA | UN | R\$ 0,90 | 30 | R\$ 27,00 |
| 16 - MATERIAL DE EXPEDIENTE | MATERIAL DE EXPEDIENTE | 401987 | CADERNO CAPA DURA 96 FOLHAS | UN | R\$ 4,22 | 80 | R\$ 337,60 |
| 16 - MATERIAL DE EXPEDIENTE | MATERIAL DE EXPEDIENTE | 402768 | CAIXA ARQUIVO DE PLASTICO ONDULADO | UN | R\$ 5,06 | 50 | R\$ 253,11 |
| 16 - MATERIAL DE EXPEDIENTE | MATERIAL DE EXPEDIENTE | 401991 | CANETA ESFEROGRÁFICA - AZUL | UN | R\$ 0,59 | 100 | R\$ 58,98 |
| 16 - MATERIAL DE EXPEDIENTE | MATERIAL DE EXPEDIENTE | 401993 | CANETA ESFEROGRÁFICA - PRETA | UN | R\$ 0,58 | 200 | R\$ 115,18 |
| 16 - MATERIAL DE EXPEDIENTE | MATERIAL DE EXPEDIENTE | 401994 | CANETA ESFEROGRÁFICA - VERMELHA | UN | R\$ 0,52 | 100 | R\$ 52,45 |
| 16 - MATERIAL DE EXPEDIENTE | MATERIAL DE EXPEDIENTE | 401997 | CANETA HIDROGRÁFICA, COR VERMELHA, MARCADOR PERMANENTE | UN | R\$ 1,70 | 50 | R\$ 85,00 |
| 16 - MATERIAL DE EXPEDIENTE | MATERIAL DE EXPEDIENTE | 402772 | CANETA MARCA-TEXTO FLUORESCENTE - AMARELO | UN | R\$ 0,84 | 100 | R\$ 84,00 |
| 16 - MATERIAL DE EXPEDIENTE | MATERIAL DE EXPEDIENTE | 403046 | CANETA MARCA-TEXTO FLUORESCENTE - VERDE | UN | R\$ 1,38 | 60 | R\$ 82,80 |
| 16 - MATERIAL DE EXPEDIENTE | MATERIAL DE EXPEDIENTE | 402068 | CARTÃO PARA CRACHÁ | UN | R\$ 3,00 | 300 | R\$ 900,00 |
| 16 - MATERIAL DE EXPEDIENTE | MATERIAL DE EXPEDIENTE | 402005 | CLIPE NIQUELADO N° 2/0 | CX | R\$ 2,11 | 30 | R\$ 63,39 |
| 16 - MATERIAL DE EXPEDIENTE | MATERIAL DE EXPEDIENTE | 402004 | CLIPE NIQUELADO - TAMANHO 4/0 | CX | R\$ 1,60 | 25 | R\$ 39,97 |
| 16 - MATERIAL DE EXPEDIENTE | MATERIAL DE EXPEDIENTE | 402006 | CLIPE TAMANHO 6/0 | CX | R\$ 2,18 | 30 | R\$ 65,40 |

| | | | | | | | | | |
|-----------------------------|------------------------|--------|--|----|-----|-------|-------|-----|----------|
| 16 - MATERIAL DE EXPEDIENTE | MATERIAL DE EXPEDIENTE | 402774 | COLA BRANCA ESCOLAR | TB | R\$ | 1,70 | 30 | R\$ | 51,00 |
| 16 - MATERIAL DE EXPEDIENTE | MATERIAL DE EXPEDIENTE | 403182 | COLA DE SILICONE EM BASTÃO - 7,5 MM X 30 CM | UN | R\$ | 0,80 | 10 | R\$ | 8,00 |
| 16 - MATERIAL DE EXPEDIENTE | MATERIAL DE EXPEDIENTE | 403219 | COLEÇÃO DE LÁPIS DE COR - 12 CORES | CX | R\$ | 4,68 | 10 | R\$ | 46,80 |
| 16 - MATERIAL DE EXPEDIENTE | MATERIAL DE EXPEDIENTE | 403118 | CORDÃO PARA CRACHÁ PERSONALIZADO | UN | R\$ | 2,91 | 300 | R\$ | 872,97 |
| 16 - MATERIAL DE EXPEDIENTE | MATERIAL DE EXPEDIENTE | 403094 | CORRETIVO LIQUIDO FORMATO CANETA | UN | R\$ | 3,10 | 30 | R\$ | 93,00 |
| 16 - MATERIAL DE EXPEDIENTE | MATERIAL DE EXPEDIENTE | 402012 | ENVELOPE KRAFT OURO, 1/2 OFÍCIO 2 | C | R\$ | 0,30 | 1.000 | R\$ | 300,00 |
| 16 - MATERIAL DE EXPEDIENTE | MATERIAL DE EXPEDIENTE | 402896 | ENVELOPE KRAFT OURO 240X340 MM | UN | R\$ | 0,49 | 5.000 | R\$ | 2.450,00 |
| 16 - MATERIAL DE EXPEDIENTE | MATERIAL DE EXPEDIENTE | 402742 | ENVELOPE KRAFT OURO TIPO SACO - 260 X 360MM | UN | R\$ | 0,49 | 2.000 | R\$ | 980,00 |
| 16 - MATERIAL DE EXPEDIENTE | MATERIAL DE EXPEDIENTE | 402013 | ESTILETE ESTREITO | UN | R\$ | 0,78 | 30 | R\$ | 23,54 |
| 16 - MATERIAL DE EXPEDIENTE | MATERIAL DE EXPEDIENTE | 402990 | ESTILETE LARGO PLÁSTICO - 18MM | UN | R\$ | 1,25 | 30 | R\$ | 37,50 |
| 16 - MATERIAL DE EXPEDIENTE | MATERIAL DE EXPEDIENTE | 402958 | ETIQUETA ADESIVA BRANCA, DIMENSÕES 10CM X 5CM, FORMATO DE APRESENTAÇÃO ROLO DE 1 COLUNA COM 500 UNIDADES | UN | R\$ | 0,05 | 2.000 | R\$ | 100,00 |
| 16 - MATERIAL DE EXPEDIENTE | MATERIAL DE EXPEDIENTE | 402826 | ETIQUETA MULTI USO FORMATO A4 - BRANCA | CX | R\$ | 36,24 | 30 | R\$ | 1.087,20 |
| 16 - MATERIAL DE EXPEDIENTE | MATERIAL DE EXPEDIENTE | 402014 | EXTRATOR GRAMPO, MATERIAL AÇO INOXIDÁVEL, TIPO ESPÁTULA | UN | R\$ | 1,22 | 20 | R\$ | 24,39 |
| 16 - MATERIAL DE EXPEDIENTE | MATERIAL DE EXPEDIENTE | 403232 | FITA ADESIVA - CREPE - 19 MM X 50 M | RL | R\$ | 4,11 | 50 | R\$ | 205,50 |
| 16 - MATERIAL DE EXPEDIENTE | MATERIAL DE EXPEDIENTE | 402011 | FITA ADESIVA, LARGURA: 50 MM X 50 M, INCOLOR | UN | R\$ | 6,64 | 100 | R\$ | 664,14 |
| 16 - MATERIAL DE EXPEDIENTE | MATERIAL DE EXPEDIENTE | 402954 | FITA ADESIVA TIPO CREPE 48MM X 50M | RL | R\$ | 5,00 | 100 | R\$ | 500,00 |
| 16 - MATERIAL DE EXPEDIENTE | MATERIAL DE EXPEDIENTE | 39152 | GRAMPEADOR P/ ATÉ 30 FOLHAS P/ GRAMPOS 26/6 | UN | R\$ | 19,67 | 30 | R\$ | 590,06 |
| 16 - MATERIAL DE EXPEDIENTE | MATERIAL DE EXPEDIENTE | 403012 | GRAMPO PARA GRAMPEADOR TAMANHO 26/6 CAIXA COM 1.000 | CX | R\$ | 1,44 | 100 | R\$ | 144,00 |
| 16 - MATERIAL DE EXPEDIENTE | MATERIAL DE EXPEDIENTE | 402024 | LIVRO PROTOCOLO 100 FOLHAS | UN | R\$ | 9,10 | 50 | R\$ | 455,00 |
| 16 - MATERIAL DE EXPEDIENTE | MATERIAL DE EXPEDIENTE | 402023 | PAPEL A4 BRANCO | RS | R\$ | 23,62 | 300 | R\$ | 7.086,72 |
| 16 - MATERIAL DE EXPEDIENTE | MATERIAL DE EXPEDIENTE | 402029 | PAPEL ADESIVO TIPO CONTACT | RL | R\$ | 55,09 | 10 | R\$ | 550,92 |

| | | | | | | | | | |
|-----------------------------|------------------------|--------|--|----|-----|-------|--------|-----|-----------|
| 16 - MATERIAL DE EXPEDIENTE | MATERIAL DE EXPEDIENTE | 403300 | PAPEL TÉRMICO PARA IMPRESSORA - AMARELO - 80 MM X 40 M | RL | R\$ | 5,50 | 200 | R\$ | 1.100,00 |
| 16 - MATERIAL DE EXPEDIENTE | MATERIAL DE EXPEDIENTE | 402036 | PASTA ARQUIVO AZ DORSO ESTREITO | UN | R\$ | 12,92 | 100 | R\$ | 1.291,52 |
| 16 - MATERIAL DE EXPEDIENTE | MATERIAL DE EXPEDIENTE | 402034 | PASTA ARQUIVO A-Z DORSO LARGO | UN | R\$ | 11,09 | 80 | R\$ | 886,93 |
| 16 - MATERIAL DE EXPEDIENTE | MATERIAL DE EXPEDIENTE | 402906 | PASTA CATÁLOGO 50 SACOS | UN | R\$ | 9,59 | 15 | R\$ | 143,85 |
| 16 - MATERIAL DE EXPEDIENTE | MATERIAL DE EXPEDIENTE | 402985 | PASTA DE CARTOLINA COM ELÁSTICO CORES DIVERSAS | UN | R\$ | 1,95 | 400 | R\$ | 780,00 |
| 16 - MATERIAL DE EXPEDIENTE | MATERIAL DE EXPEDIENTE | 403110 | PASTA SANFONADA TRANSPARENTE | UN | R\$ | 19,00 | 30 | R\$ | 570,00 |
| 16 - MATERIAL DE EXPEDIENTE | MATERIAL DE EXPEDIENTE | 402907 | PASTA SUSPensa MARMORIZADA PLASTICIZADA | UN | R\$ | 2,74 | 50 | R\$ | 137,00 |
| 16 - MATERIAL DE EXPEDIENTE | MATERIAL DE EXPEDIENTE | 402039 | PERFURADOR DE PAPEL TAMANHO MÉDIO | UN | R\$ | 15,99 | 30 | R\$ | 479,70 |
| 16 - MATERIAL DE EXPEDIENTE | MATERIAL DE EXPEDIENTE | 402040 | PILHA ALCALINA PALITO 1,5V - TIPO: AAA | UN | R\$ | 1,70 | 150 | R\$ | 255,33 |
| 16 - MATERIAL DE EXPEDIENTE | MATERIAL DE EXPEDIENTE | 402041 | PILHA ALCALINA PEQUENA 1,5V - TIPO: AA | UN | R\$ | 1,74 | 150 | R\$ | 261,23 |
| 16 - MATERIAL DE EXPEDIENTE | MATERIAL DE EXPEDIENTE | 402746 | PINCEL ATÔMICO TINTA AZUL | UN | R\$ | 1,78 | 150 | R\$ | 266,99 |
| 16 - MATERIAL DE EXPEDIENTE | MATERIAL DE EXPEDIENTE | 402748 | PINCEL ATÔMICO TINTA VERMELHA | UN | R\$ | 1,60 | 100 | R\$ | 160,00 |
| 16 - MATERIAL DE EXPEDIENTE | MATERIAL DE EXPEDIENTE | 402042 | PINCEL MARCADOR PARA QUADRO BRANCO COR AZUL | UN | R\$ | 3,09 | 100 | R\$ | 308,67 |
| 16 - MATERIAL DE EXPEDIENTE | MATERIAL DE EXPEDIENTE | 403108 | PINCEL MARCADOR PARA QUADRO BRANCO COR PRETA | UN | R\$ | 1,70 | 60 | R\$ | 101,86 |
| 16 - MATERIAL DE EXPEDIENTE | MATERIAL DE EXPEDIENTE | 403109 | PINCEL MARCADOR PARA QUADRO BRANCO COR VERMELHA | UN | R\$ | 1,72 | 50 | R\$ | 86,00 |
| 16 - MATERIAL DE EXPEDIENTE | MATERIAL DE EXPEDIENTE | 403222 | PISTOLA APLICADORA COMPATÍVEL COM BASTÃO EM SILICONE | UN | R\$ | 16,94 | 3 | R\$ | 50,82 |
| 16 - MATERIAL DE EXPEDIENTE | MATERIAL DE EXPEDIENTE | 403016 | PLACA IDENTIFICAÇÃO (DISPLAY) | UN | R\$ | 19,75 | 30 | R\$ | 592,51 |
| 16 - MATERIAL DE EXPEDIENTE | MATERIAL DE EXPEDIENTE | 403120 | PORTA CRACHÁ REDONDO RETRÁTIL - PERSONALIZADO (VERDE) | UN | R\$ | 3,50 | 300 | R\$ | 1.050,00 |
| 16 - MATERIAL DE EXPEDIENTE | MATERIAL DE EXPEDIENTE | 403017 | PRANCHETA TAMANHO A4 | UN | R\$ | 12,10 | 50 | R\$ | 605,00 |
| 16 - MATERIAL DE EXPEDIENTE | MATERIAL DE EXPEDIENTE | 402936 | PROTETOR PARA CRACHÁ - 86MM X 54MM | UN | R\$ | 0,75 | 300 | R\$ | 225,00 |
| 16 - MATERIAL DE EXPEDIENTE | MATERIAL DE EXPEDIENTE | 402832 | PULSEIRA PARA IDENTIFICAÇÃO DE PACIENTE DIVERSAS CORES | UN | R\$ | 0,70 | 60.000 | R\$ | 42.000,00 |

| | | | | | | | | | |
|---|--|--------|---|-----|-----|----------|-------|-----|----------|
| 16 - MATERIAL DE EXPEDIENTE | MATERIAL DE EXPEDIENTE | 402950 | PULSEIRA BOPP BRANCA PARA IDENTIFICAÇÃO ADULTO | UN | R\$ | 0,40 | 6.000 | R\$ | 2.400,00 |
| 16 - MATERIAL DE EXPEDIENTE | MATERIAL DE EXPEDIENTE | 402951 | PULSEIRA BOPP BRANCA PARA IDENTIFICAÇÃO INFANTIL | UN | R\$ | 0,40 | 6.000 | R\$ | 2.400,00 |
| 16 - MATERIAL DE EXPEDIENTE | MATERIAL DE EXPEDIENTE | 402908 | RÉGUA METÁLICA - 30CM | UN | R\$ | 3,77 | 30 | R\$ | 113,10 |
| 16 - MATERIAL DE EXPEDIENTE | MATERIAL DE EXPEDIENTE | 403184 | TESOURA MULTIUSO 13 CM PONTA ROMBA | UN | R\$ | 3,43 | 30 | R\$ | 102,90 |
| 17 MATERIAL DE PROCESSAMENTO DE DADOS | MATERIAL DE PROCESSAMENTO DE DADOS | 402978 | PASTA TÉRMICA PARA COOLER | BSN | R\$ | 6,50 | 3 | R\$ | 19,50 |
| 19 MATERIAL DE ACONDICIONAMENTO E EMBALAGEM | MATERIAL DE ACONDICIONAMENTO E EMBALAGEM | 401734 | ALMOTOLIA PLÁSTICA COM BICO RETO - 500ML | UN | R\$ | 5,18 | 100 | R\$ | 518,00 |
| 19 MATERIAL DE ACONDICIONAMENTO E EMBALAGEM | MATERIAL DE ACONDICIONAMENTO E EMBALAGEM | 403268 | CAIXA BOX ORGANIZADORA RETANGULAR - 28 LITROS | UN | R\$ | 49,33 | 60 | R\$ | 2.959,80 |
| 19 MATERIAL DE ACONDICIONAMENTO E EMBALAGEM | MATERIAL DE ACONDICIONAMENTO E EMBALAGEM | 403230 | CAIXA BOX ORGANIZADORA RETANGULAR - 6 LITROS | UN | R\$ | 17,00 | 20 | R\$ | 340,00 |
| 19 MATERIAL DE ACONDICIONAMENTO E EMBALAGEM | MATERIAL DE ACONDICIONAMENTO E EMBALAGEM | 402051 | CAIXA TÉRMICA 45 LTS | UN | R\$ | 213,00 | 5 | R\$ | 1.065,00 |
| 19 MATERIAL DE ACONDICIONAMENTO E EMBALAGEM | MATERIAL DE ACONDICIONAMENTO E EMBALAGEM | 21083 | COPO DOSADOR PARA LEITE MATERNO - 60ML | UN | R\$ | 19,74 | 100 | R\$ | 1.974,00 |
| 19 MATERIAL DE ACONDICIONAMENTO E EMBALAGEM | MATERIAL DE ACONDICIONAMENTO E EMBALAGEM | 402838 | EMBALAGEM PARA BLISTER CORTADO SEM IMPRESSÃO - 60 MM X 60 MM | RL | R\$ | 1.112,11 | 2 | R\$ | 2.224,22 |
| 19 MATERIAL DE ACONDICIONAMENTO E EMBALAGEM | MATERIAL DE ACONDICIONAMENTO E EMBALAGEM | 403130 | FRASCO COLETOR PARA LEITE MATERNO - VIDRO - 150 ML | FR | R\$ | 27,00 | 100 | R\$ | 2.700,00 |
| 19 MATERIAL DE ACONDICIONAMENTO E EMBALAGEM | MATERIAL DE ACONDICIONAMENTO E EMBALAGEM | 402058 | FRASCO COLETOR, TIPO: PARA LEITE MATERNO 500ML | FR | R\$ | 8,68 | 50 | R\$ | 434,00 |
| 19 MATERIAL DE ACONDICIONAMENTO E EMBALAGEM | MATERIAL DE ACONDICIONAMENTO E EMBALAGEM | 402055 | FRASCO COLETOR, TIPO:P/ LEITE MATERNO 250 ML | FR | R\$ | 36,00 | 100 | R\$ | 3.600,00 |
| 19 MATERIAL DE ACONDICIONAMENTO E EMBALAGEM | MATERIAL DE ACONDICIONAMENTO E EMBALAGEM | 402060 | PAPEL FILME, 28CM X 30M | RL | R\$ | 2,52 | 1000 | R\$ | 2.520,00 |
| 19 MATERIAL DE ACONDICIONAMENTO E EMBALAGEM | MATERIAL DE ACONDICIONAMENTO E EMBALAGEM | 403238 | SACO PLÁSTICO TRANSPARENTE DE ALTA DENSIDADE (AD) - 35 CM X 50 CM | C | R\$ | 9,00 | 20 | R\$ | 180,00 |

| | | | | | | | | | |
|---|--|--------|--|-----|-----|--------|-----|-----|----------|
| 19 MATERIAL DE ACONDICIONAMENTO E EMBALAGEM | MATERIAL DE ACONDICIONAMENTO E EMBALAGEM | 403148 | SACO PLÁSTICO TRANSPARENTE DE ALTA DENSIDADE (AD) - 60 CM X 90 CM | C | R\$ | 33,80 | 140 | R\$ | 4.732,00 |
| 19 MATERIAL DE ACONDICIONAMENTO E EMBALAGEM | MATERIAL DE ACONDICIONAMENTO E EMBALAGEM | 402063 | SACO PLÁSTICO TRANSPARENTE DE BAIXA DENSIDADE (BD) - 34 CM X 50 CM | C | R\$ | 9,00 | 50 | R\$ | 450,00 |
| 19 MATERIAL DE ACONDICIONAMENTO E EMBALAGEM | MATERIAL DE ACONDICIONAMENTO E EMBALAGEM | 403240 | SACO PLÁSTICO TRANSPARENTE DE BAIXA DENSIDADE (BD) - 50CM X 80CM | C | R\$ | 42,50 | 50 | R\$ | 2.125,00 |
| 21 MATERIAL DE COPA E COZINHA | MATERIAL DE COPA E COZINHA | 402074 | AMOLADOR DE FACAS, TIPO CHAIRA, CABO BRANCO | UN | R\$ | 14,00 | 3 | R\$ | 42,00 |
| 21 MATERIAL DE COPA E COZINHA | MATERIAL DE COPA E COZINHA | 403242 | BACIA - BRANCA - 8 L | UN | R\$ | 11,90 | 5 | R\$ | 59,50 |
| 21 MATERIAL DE COPA E COZINHA | MATERIAL DE COPA E COZINHA | 403254 | BACIA PLÁSTICA COM BORDA CANELADA - 24 LITROS | UN | R\$ | 20,00 | 5 | R\$ | 100,00 |
| 21 MATERIAL DE COPA E COZINHA | MATERIAL DE COPA E COZINHA | 270871 | BICO DE MAMADEIRA ORTODÔNTICO EM SILICONE PARA LÍQUIDOS DE GROSSA CONSISTÊNCIA - 0 A 6 MESES | UN | R\$ | 11,96 | 5 | R\$ | 59,80 |
| 21 MATERIAL DE COPA E COZINHA | MATERIAL DE COPA E COZINHA | 403256 | BICO DE MAMADEIRA ORTODÔNTICO EM SILICONE PARA LÍQUIDOS RALOS - 0 A 6 MESES | UN | R\$ | 3,46 | 5 | R\$ | 17,30 |
| 21 MATERIAL DE COPA E COZINHA | MATERIAL DE COPA E COZINHA | 199370 | BICO DE MAMADEIRA UNIVERSAL | PC | R\$ | 1,50 | 5 | R\$ | 7,50 |
| 21 MATERIAL DE COPA E COZINHA | MATERIAL DE COPA E COZINHA | 403244 | CAÇAROLA ALUMÍNIO Nº 50 | UN | R\$ | 255,90 | 3 | R\$ | 767,70 |
| 21 MATERIAL DE COPA E COZINHA | MATERIAL DE COPA E COZINHA | 403272 | CAÇAROLA EM ALUMÍNIO - Nº 38 | UN | R\$ | 187,21 | 3 | R\$ | 561,63 |
| 21 MATERIAL DE COPA E COZINHA | MATERIAL DE COPA E COZINHA | 403270 | CAIXA PLÁSTICA MONOBLOCO COM TAMPA - BRANCA - 20 L | UN | R\$ | 49,06 | 15 | R\$ | 735,90 |
| 21 MATERIAL DE COPA E COZINHA | MATERIAL DE COPA E COZINHA | 403026 | CAIXA PLÁSTICA VAZADA (MONOBLOCO) SEM TAMPA - 50 LITROS | UN | R\$ | 59,54 | 8 | R\$ | 476,32 |
| 21 MATERIAL DE COPA E COZINHA | MATERIAL DE COPA E COZINHA | 403246 | CALDEIRÃO EM ALUMÍNIO - Nº 26 | UN | R\$ | 72,64 | 5 | R\$ | 363,20 |
| 21 MATERIAL DE COPA E COZINHA | MATERIAL DE COPA E COZINHA | 403274 | CALDEIRÃO EM ALUMÍNIO - Nº 40 | UN | R\$ | 430,88 | 3 | R\$ | 1.292,64 |
| 21 MATERIAL DE COPA E COZINHA | MATERIAL DE COPA E COZINHA | 403247 | CANECA EM ALUMÍNIO - Nº 18 | UN | R\$ | 36,59 | 5 | R\$ | 182,95 |
| 21 MATERIAL DE COPA E COZINHA | MATERIAL DE COPA E COZINHA | 194247 | CANUDO BIODEGRADÁVEL - 12MM | PCT | R\$ | 34,00 | 30 | R\$ | 1.020,00 |
| 21 MATERIAL DE COPA E COZINHA | MATERIAL DE COPA E COZINHA | 403271 | COLHER CÔNCAVA EM POLIPROPILENO | UN | R\$ | 66,06 | 5 | R\$ | 330,30 |
| 21 MATERIAL DE COPA E COZINHA | MATERIAL DE COPA E COZINHA | 403304 | COLHER INFANTIL EM SILICONE - 16CM | UN | R\$ | 5,38 | 6 | R\$ | 32,28 |

| | | | | | | | | | |
|-------------------------------|----------------------------|--------|--|-----|-----|-------|-------|-----|----------|
| 21 MATERIAL DE COPA E COZINHA | MATERIAL DE COPA E COZINHA | 403038 | COLHER PARA SOPA EM INOX - 19CM | UN | R\$ | 1,80 | 300 | R\$ | 540,00 |
| 21 MATERIAL DE COPA E COZINHA | MATERIAL DE COPA E COZINHA | 402101 | COPO DESCARTÁVEL COM 150 ML | PCT | R\$ | 3,37 | 1.200 | R\$ | 4.041,60 |
| 21 MATERIAL DE COPA E COZINHA | MATERIAL DE COPA E COZINHA | 403028 | COPO DE VIDRO 200ML | UN | R\$ | 3,29 | 200 | R\$ | 657,92 |
| 21 MATERIAL DE COPA E COZINHA | MATERIAL DE COPA E COZINHA | 403266 | COPO DOSADOR PARA LEITE MATERNO - 60ML | UN | R\$ | 4,40 | 100 | R\$ | 440,00 |
| 21 MATERIAL DE COPA E COZINHA | MATERIAL DE COPA E COZINHA | 403258 | COPO INFANTIL EM POLIPROPILENO COM TAMPA - 200ML | UN | R\$ | 24,00 | 6 | R\$ | 144,00 |
| 21 MATERIAL DE COPA E COZINHA | MATERIAL DE COPA E COZINHA | 403276 | COPO PLÁSTICO MEDIDOR GRADUADO - 500 ML | UN | R\$ | 5,51 | 5 | R\$ | 27,55 |
| 21 MATERIAL DE COPA E COZINHA | MATERIAL DE COPA E COZINHA | 277535 | COPO TÉRMICO DESCARTÁVEL EM ISOPOR COM TAMPA - 300ML | PCT | R\$ | 7,90 | 1.000 | R\$ | 7.899,90 |
| 21 MATERIAL DE COPA E COZINHA | MATERIAL DE COPA E COZINHA | 403252 | CUSCUZEIRA EM ALUMÍNIO - Nº 30 | UN | R\$ | 85,00 | 3 | R\$ | 255,00 |
| 21 MATERIAL DE COPA E COZINHA | MATERIAL DE COPA E COZINHA | 403248 | DEPÓSITO PLÁSTICO TRANSPARENTE RETANGULAR COM TAMPA DE PRESSÃO 20L | UN | R\$ | 30,00 | 20 | R\$ | 600,00 |
| 21 MATERIAL DE COPA E COZINHA | MATERIAL DE COPA E COZINHA | 402108 | EMBALAGEM ISOPOR COM DIVISÓRIA | CX | R\$ | 80,87 | 100 | R\$ | 8.086,50 |
| 21 MATERIAL DE COPA E COZINHA | MATERIAL DE COPA E COZINHA | 403250 | ESCORREDOR DE MASSAS EM ALUMÍNIO - Nº 32 | UN | R\$ | 50,00 | 3 | R\$ | 150,00 |
| 21 MATERIAL DE COPA E COZINHA | MATERIAL DE COPA E COZINHA | 403298 | ESPÁTULA EM SILICONE COM CABO EM INOX - 26 CM | UN | R\$ | 19,74 | 5 | R\$ | 98,70 |
| 21 MATERIAL DE COPA E COZINHA | MATERIAL DE COPA E COZINHA | 402998 | FACA DE MESA PARA REFEIÇÃO EM AÇO INOX - 21CM | UN | R\$ | 3,00 | 50 | R\$ | 150,00 |
| 21 MATERIAL DE COPA E COZINHA | MATERIAL DE COPA E COZINHA | 403277 | FACA PARA FRUTAS E LEGUMES - 4,5" | UN | R\$ | 7,00 | 5 | R\$ | 35,00 |
| 21 MATERIAL DE COPA E COZINHA | MATERIAL DE COPA E COZINHA | 402111 | FACA PLÁSTICA DESCARTÁVEL PARA REFEIÇÃO - 19CM | PCT | R\$ | 3,50 | 150 | R\$ | 525,00 |
| 21 MATERIAL DE COPA E COZINHA | MATERIAL DE COPA E COZINHA | 402113 | FILME DE PVC ESTICÁVEL - 28 CM X 300 M | RL | R\$ | 23,00 | 150 | R\$ | 3.450,00 |
| 21 MATERIAL DE COPA E COZINHA | MATERIAL DE COPA E COZINHA | 71790 | FOSFORO PCT C/ 10 CAIXAS | CX | R\$ | 4,05 | 30 | R\$ | 121,50 |
| 21 MATERIAL DE COPA E COZINHA | MATERIAL DE COPA E COZINHA | 403000 | GARFO PARA REFEIÇÃO EM INOX - 20CM | UN | R\$ | 2,20 | 450 | R\$ | 990,09 |
| 21 MATERIAL DE COPA E COZINHA | MATERIAL DE COPA E COZINHA | 402116 | GARFO PARA SOBREMESA EM INOX - 16CM | UN | R\$ | 0,83 | 150 | R\$ | 124,50 |
| 21 MATERIAL DE COPA E COZINHA | MATERIAL DE COPA E COZINHA | 403284 | GARFO TRINCHANTE EM INOX COM CABO PLÁSTICO - 30 CM | UN | R\$ | 10,81 | 5 | R\$ | 54,05 |
| 21 MATERIAL DE COPA E COZINHA | MATERIAL DE COPA E COZINHA | 403280 | GARRAFA TÉRMICA, INOX - CAP. 1 L | UN | R\$ | 68,00 | 10 | R\$ | 680,00 |

| | | | | | | | | | |
|-------------------------------------|--------------------------------|--------|--|-----|-----|--------|-----|-----|----------|
| 21 MATERIAL DE COPA E COZINHA | MATERIAL DE COPA E COZINHA | 71650 | GUARDANAPO DE PAPEL ABSORVENTE - BRANCA - PACOTE COM 50 | PCT | R\$ | 1,00 | 600 | R\$ | 600,00 |
| 21 MATERIAL DE COPA E COZINHA | MATERIAL DE COPA E COZINHA | 286605 | MAMADEIRA PLÁSTICA - 150 ML | UN | R\$ | 14,28 | 10 | R\$ | 142,80 |
| 21 MATERIAL DE COPA E COZINHA | MATERIAL DE COPA E COZINHA | 403260 | MAMADEIRA PLÁSTICA - 250 ML | UN | R\$ | 17,00 | 10 | R\$ | 170,00 |
| 21 MATERIAL DE COPA E COZINHA | MATERIAL DE COPA E COZINHA | 403262 | MAMADEIRA PLÁSTICA CHUQUINHA - 50 ML | UN | R\$ | 18,89 | 10 | R\$ | 188,90 |
| 21 MATERIAL DE COPA E COZINHA | MATERIAL DE COPA E COZINHA | 402121 | PALITEIRO EM INOX | UN | R\$ | 19,37 | 5 | R\$ | 96,87 |
| 21 MATERIAL DE COPA E COZINHA | MATERIAL DE COPA E COZINHA | 403286 | PANELA ESMALTADA PARA BANHO MARIA - 1.100 ML | UN | R\$ | 79,09 | 3 | R\$ | 237,27 |
| 21 MATERIAL DE COPA E COZINHA | MATERIAL DE COPA E COZINHA | 402134 | PENEIRA PLÁSTICA COM TELA MÉDIA - 20CM | UN | R\$ | 6,90 | 5 | R\$ | 34,50 |
| 21 MATERIAL DE COPA E COZINHA | MATERIAL DE COPA E COZINHA | 403290 | PICADOR DE LEGUMES | UN | R\$ | 200,00 | 2 | R\$ | 400,00 |
| 21 MATERIAL DE COPA E COZINHA | MATERIAL DE COPA E COZINHA | 403278 | PINCEL DE SILICONE PARA UNTAR - 24 CM | UN | R\$ | 9,00 | 3 | R\$ | 27,00 |
| 21 MATERIAL DE COPA E COZINHA | MATERIAL DE COPA E COZINHA | 403249 | PORTA SABÃO-DETERGENTE-ESPONJA | UN | R\$ | 4,45 | 5 | R\$ | 22,25 |
| 21 MATERIAL DE COPA E COZINHA | MATERIAL DE COPA E COZINHA | 403299 | POTE PLÁSTICO RETANGULAR COM TAMPA - TRANSPARENTE 1,2 LITROS | UN | R\$ | 9,00 | 10 | R\$ | 90,00 |
| 21 MATERIAL DE COPA E COZINHA | MATERIAL DE COPA E COZINHA | 402139 | PRATO DESCARTÁVEL - 26 CM | PCT | R\$ | 2,04 | 30 | R\$ | 61,27 |
| 21 MATERIAL DE COPA E COZINHA | MATERIAL DE COPA E COZINHA | 403251 | TRAVESSA REFRAATÁRIA - 39,4 X 23,9 X 5,1 CM | UN | R\$ | 64,00 | 4 | R\$ | 256,00 |
| 21 MATERIAL DE COPA E COZINHA | MATERIAL DE COPA E COZINHA | 403003 | XÍCARA DE PORCELANA PARA CHÁ - 200ML | UN | R\$ | 16,86 | 100 | R\$ | 1.686,00 |
| 14 - MATERIAL EDUCATIVO E ESPORTIVO | MATERIAL EDUCATIVO E ESPORTIVO | - | BOLAS | UN | R\$ | 30,00 | 10 | R\$ | 300,00 |
| 15 - MATERIAL EDUCATIVO E ESPORTIVO | MATERIAL EDUCATIVO E ESPORTIVO | - | BONECA (BEBÊ PEQUENA E SEM CABELO) | UN | R\$ | 40,00 | 12 | R\$ | 480,00 |
| 16 - MATERIAL EDUCATIVO E ESPORTIVO | MATERIAL EDUCATIVO E ESPORTIVO | - | BRINQUEDOS - VEÍCULOS (CARRINHO, AVIÃO, MOTO, CAMINHÃO) | UN | R\$ | 37,00 | 20 | R\$ | 740,00 |
| 17 - MATERIAL EDUCATIVO E ESPORTIVO | MATERIAL EDUCATIVO E ESPORTIVO | - | BONECOS - FANTOCHE | UN | R\$ | 64,00 | 5 | R\$ | 320,00 |
| 18 - MATERIAL EDUCATIVO E ESPORTIVO | MATERIAL EDUCATIVO E ESPORTIVO | - | BRINQUEDO - INSTRUMENTOS (VIOLÃO, TECLADO, TAMBOR, FLAUTA) | UN | R\$ | 79,00 | 20 | R\$ | 1.580,00 |
| 19 - MATERIAL EDUCATIVO E ESPORTIVO | MATERIAL EDUCATIVO E ESPORTIVO | - | BRINQUEDOS - BLOCOS DE MONTAR (TIPO LEGO) - DIVERSAS CORES E TEMAS | UN | R\$ | 75,00 | 12 | R\$ | 900,00 |

| | | | | | | | | | |
|-------------------------------------|--------------------------------|---|---|----|-----|--------|----|-----|-----------------------|
| 20 - MATERIAL EDUCATIVO E ESPORTIVO | MATERIAL EDUCATIVO E ESPORTIVO | - | TAPETE TATAME DE EVA 1M X 1M - 2 | UN | R\$ | 74,00 | 5 | R\$ | 370,00 |
| 21 - MATERIAL EDUCATIVO E ESPORTIVO | MATERIAL EDUCATIVO E ESPORTIVO | - | BRINQUEDO - DOMINÓ | UN | R\$ | 75,00 | 5 | R\$ | 375,00 |
| 22 - MATERIAL EDUCATIVO E ESPORTIVO | MATERIAL EDUCATIVO E ESPORTIVO | - | BRINQUEDO – JOGOS DE TABULEIRO DIVERSOS PARA IDADES ENTRE 6 E 15 ANOS | UN | R\$ | 69,00 | 12 | R\$ | 828,00 |
| 23 - MATERIAL EDUCATIVO E ESPORTIVO | MATERIAL EDUCATIVO E ESPORTIVO | - | BRINQUEDO - JOGOS DA MEMÓRIA EMOÇÕES (2) | UN | R\$ | 28,00 | 10 | R\$ | 280,00 |
| 24 - MATERIAL EDUCATIVO E ESPORTIVO | MATERIAL EDUCATIVO E ESPORTIVO | - | BRINQUEDO - BONECOS FAMÍLIA (DE PLÁSTICO) | UN | R\$ | 170,00 | 9 | R\$ | 1.530,00 |
| 25 - MATERIAL EDUCATIVO E ESPORTIVO | MATERIAL EDUCATIVO E ESPORTIVO | - | BRINQUEDO - CASINHA DE PLÁSTICO | UN | R\$ | 844,00 | 2 | R\$ | 1.688,00 |
| 26 - MATERIAL EDUCATIVO E ESPORTIVO | MATERIAL EDUCATIVO E ESPORTIVO | - | BRINQUEDO – CASINHA DE TENDA | UN | R\$ | 120,00 | 2 | R\$ | 240,00 |
| 27 - MATERIAL EDUCATIVO E ESPORTIVO | MATERIAL EDUCATIVO E ESPORTIVO | - | MASSINHA DE MODELAR | UN | R\$ | 15,00 | 20 | R\$ | 300,00 |
| 28 - MATERIAL EDUCATIVO E ESPORTIVO | MATERIAL EDUCATIVO E ESPORTIVO | - | GIZ DE CERA | UN | R\$ | 10,00 | 20 | R\$ | 200,00 |
| 29 - MATERIAL EDUCATIVO E ESPORTIVO | MATERIAL EDUCATIVO E ESPORTIVO | - | LÁPIS DE COR | UN | R\$ | 14,00 | 20 | R\$ | 280,00 |
| 30 - MATERIAL EDUCATIVO E ESPORTIVO | MATERIAL EDUCATIVO E ESPORTIVO | - | CANETA HIDROCOR | UN | R\$ | 14,44 | 15 | R\$ | 216,64 |
| 31 - MATERIAL EDUCATIVO E ESPORTIVO | MATERIAL EDUCATIVO E ESPORTIVO | - | MESA E CADEIRAS PARA CRIANÇAS – 2 CONJUNTOS | UN | R\$ | 70,00 | 5 | R\$ | 350,00 |
| 32 - MATERIAL EDUCATIVO E ESPORTIVO | MATERIAL EDUCATIVO E ESPORTIVO | - | LIVROS DE HISTÓRIA PARA IDADES DIVERSAS (4 A 16 ANOS) | UN | R\$ | 20,00 | 15 | R\$ | 300,00 |
| | | | | | | | | | R\$ - |
| Total | | | | | | | | | R\$ 151.657,91 |

| Grupo Material | Tipo | Código Material | Material | Unidade | Valor unitário | Quantidade | Valor total |
|----------------------------|-----------|-----------------|-------------------|---------|----------------|------------|--------------|
| 7 - GÊNEROS DE ALIMENTAÇÃO | PERECÍVEL | 402277 | ABACATE | KG | R\$ 4,20 | 600 | R\$ 2.520,00 |
| 7 - GÊNEROS DE ALIMENTAÇÃO | PERECÍVEL | 402282 | ABACAXI IN NATURA | KG | R\$ 3,00 | 2000 | R\$ 6.000,00 |

| | | | | | | | |
|----------------------------|------------------|--------|--|-----|--------------|------|-----------------|
| 7 - GÊNEROS DE ALIMENTAÇÃO | PERECÍVEL | 403096 | ABOBRINHA | KG | R\$ 3,00 | 750 | R\$ 2.250,00 |
| 7 - GÊNEROS DE ALIMENTAÇÃO | PERECÍVEL | 402284 | ACELGA IN NATURA | KG | R\$ 8,55 | 800 | R\$ 6.840,00 |
| 7 - GÊNEROS DE ALIMENTAÇÃO | SEMIPERECÍVEL | 401920 | AÇÚCAR REFINADO - KG | KG | R\$ 4,29 | 800 | R\$ 3.432,96 |
| 7 - GÊNEROS DE ALIMENTAÇÃO | SEMIPERECÍVEL | 401922 | ADOÇANTE LÍQUIDO À BASE DE SUCRALOSE - 100ML | FR | R\$ 5,50 | 60 | R\$ 330,00 |
| 7 - GÊNEROS DE ALIMENTAÇÃO | SEMIPERECÍVEL | 401924 | ÁGUA MINERAL - 20L | GL | R\$ 5,50 | 1400 | R\$ 7.700,00 |
| 7 - GÊNEROS DE ALIMENTAÇÃO | PERECÍVEL | 402288 | ALFACE IN NATURA | KG | R\$ 5,50 | 800 | R\$ 4.400,00 |
| 7 - GÊNEROS DE ALIMENTAÇÃO | PERECÍVEL | 402293 | ALHO BRANCO NATURAL | KG | R\$ 13,50 | 250 | R\$ 3.375,00 |
| 7 - GÊNEROS DE ALIMENTAÇÃO | SEMIPERECÍVEL | 402750 | ALIMENTO A BASE DE GLUCOSE DE MILHO - 350G | FR | R\$ 9,50 | 220 | R\$ 2.090,00 |
| 7 - GÊNEROS DE ALIMENTAÇÃO | SEMIPERECÍVEL | 403122 | ALIMENTO COMPOSTO DE FARINHA DE TRIGO TORRADA - 210 G | EMB | R\$ 4,00 | 120 | R\$ 480,00 |
| 7 - GÊNEROS DE ALIMENTAÇÃO | SEMIPERECÍVEL | 401925 | ALIMENTO COMPOSTO DE FARINHA DE TRIGO TORRADA - 360 G | LT | R\$ 9,73 | 120 | R\$ 1.167,31 |
| 7 - GÊNEROS DE ALIMENTAÇÃO | SEMIPERECÍVEL | 402964 | ALIMENTO COMPOSTO DE FARINHA DE TRIGO TORRADA - EMBALAGEM 600G | EMB | R\$ 22,20 | 300 | R\$ 6.660,00 |
| 7 - GÊNEROS DE ALIMENTAÇÃO | SEMIPERECÍVEL | 401927 | ALIMENTO INFANTIL À BASE DE AMIDO DE MILHO 180 G | CX | R\$ 4,75 | 300 | R\$ 1.425,00 |
| 7 - GÊNEROS DE ALIMENTAÇÃO | FÓRMULA INFANTIL | 401929 | ALIMENTOS ESPECIAIS DIETÉTICOS E PREPARADOS ALIMENTÍCIOS EM PÓ (SUPLEMENTO NUTRICIONAL ORAL EM PÓ PARA DIABÉTICO) | LT | R\$ 66,00 | 50 | R\$ 3.300,00 |
| 7 - GÊNEROS DE ALIMENTAÇÃO | FÓRMULA INFANTIL | 402784 | ALIMENTOS ESPECIAIS DIETÉTICOS E PREPARADOS ALIMENTÍCIOS EM PÓ (SUPLEMENTO ORAL NORMOCALÓRICO A HIPERCALÓRICO) | LT | R\$ 35,20 | 30 | R\$ 1.056,00 |
| 7 - GÊNEROS DE ALIMENTAÇÃO | FÓRMULA INFANTIL | 402984 | ALIMENTOS ESPECIAIS DIETÉTICOS E PREPARADOS ALIMENTÍCIOS FÓRMULA SEMI-ELEMENTAR/OLIGOMÉRICA (PROTEÍNA EXTENSAMENTE HIDROLISADA) COM LACTOSE | LT | R\$ 51,00 | 10 | R\$ 510,00 |
| 7 - GÊNEROS DE ALIMENTAÇÃO | FÓRMULA INFANTIL | 402912 | ALIMENTOS ESPECIAIS DIETÉTICOS E PREPARADOS ALIMENTÍCIOS FÓRMULA SEMI-ELEMENTAR/OLIGOMÉRICA (PROTEÍNA EXTENSAMENTE HIDROLISADA) COM LACTOSE | LT | R\$ 51,00 | 2 | R\$ 102,00 |
| 7 - GÊNEROS DE ALIMENTAÇÃO | FÓRMULA INFANTIL | 402940 | ALIMENTOS ESPECIAIS DIETÉTICOS E PREPARADOS ALIMENTÍCIOS FÓRMULA SEMI-ELEMENTAR/ OLIGOMÉRICA (PROTEÍNA EXTENSAMENTE HIDROLISADA) SEM LACTOSE (0-1 ANO) | LT | R\$ 92,10 | 20 | R\$ 1.842,00 |

| | | | | | | | | |
|----------------------------|------------------|--------|--|-----|-----------|-------|------|--------------|
| 7 - GÊNEROS DE ALIMENTAÇÃO | FÓRMULA INFANTIL | 402924 | ALIMENTOS ESPECIAIS DIETÉTICOS E PREPARADOS ALIMENTÍCIOS MÓDULO DE FIBRAS SOLÚVEIS | LT | R\$ | 40,00 | 20 | R\$ 800,00 |
| 7 - GÊNEROS DE ALIMENTAÇÃO | FÓRMULA INFANTIL | 402925 | ALIMENTOS ESPECIAIS DIETÉTICOS E PREPARADOS ALIMENTÍCIOS MÓDULO DE PROTEÍNA | LT | R\$ | 70,00 | 30 | R\$ 2.100,00 |
| 7 - GÊNEROS DE ALIMENTAÇÃO | SEMIPERECÍVEL | 403196 | AMEIXA EM CALDA - 280 G | UN | R\$ 9,20 | | 500 | R\$ 4.600,00 |
| 7 - GÊNEROS DE ALIMENTAÇÃO | SEMIPERECÍVEL | 401930 | AMIDO DE MILHO - 500 G | CX | R\$ 5,50 | | 300 | R\$ 1.650,00 |
| 7 - GÊNEROS DE ALIMENTAÇÃO | SEMIPERECÍVEL | 402824 | ARROZ INTEGRAL - TIPO 1 | KG | R\$ 6,50 | | 500 | R\$ 3.250,00 |
| 7 - GÊNEROS DE ALIMENTAÇÃO | SEMIPERECÍVEL | 401932 | ARROZ PARBOILIZADO TIPO 1 | KG | R\$ 4,45 | | 800 | R\$ 3.560,00 |
| 7 - GÊNEROS DE ALIMENTAÇÃO | SEMIPERECÍVEL | 401933 | ARROZ POLIDO - TIPO 1 | KG | R\$ 5,20 | | 500 | R\$ 2.600,00 |
| 7 - GÊNEROS DE ALIMENTAÇÃO | SEMIPERECÍVEL | 401934 | AVEIA EM FLOCOS FINOS - 500 G | PCT | R\$ 9,00 | | 780 | R\$ 7.020,00 |
| 7 - GÊNEROS DE ALIMENTAÇÃO | SEMIPERECÍVEL | 402852 | AZEITE DE OLIVA EXTRA VIRGEM - 500 ML | FR | R\$ 23,00 | | 400 | R\$ 9.200,00 |
| 7 - GÊNEROS DE ALIMENTAÇÃO | PERECÍVEL | 402296 | BANANA PRATA | KG | R\$ 2,10 | | 1200 | R\$ 2.520,00 |
| 7 - GÊNEROS DE ALIMENTAÇÃO | PERECÍVEL | 402298 | BATATA DOCE | KG | R\$ 2,00 | | 800 | R\$ 1.600,00 |
| 7 - GÊNEROS DE ALIMENTAÇÃO | PERECÍVEL | 402299 | BATATA INGLESA IN NATURA | KG | R\$ 3,50 | | 1000 | R\$ 3.500,00 |
| 7 - GÊNEROS DE ALIMENTAÇÃO | PERECÍVEL | 402301 | BEBIDA LÁCTEA SABOR MORANGO | L | R\$ 4,05 | | 1000 | R\$ 4.050,00 |
| 7 - GÊNEROS DE ALIMENTAÇÃO | PERECÍVEL | 402304 | BERINJELA IN NATURA | KG | R\$ 4,30 | | 180 | R\$ 774,00 |
| 7 - GÊNEROS DE ALIMENTAÇÃO | PERECÍVEL | 402305 | BETERRABA IN NATURA | KG | R\$ 3,10 | | 720 | R\$ 2.232,00 |
| 7 - GÊNEROS DE ALIMENTAÇÃO | SEMIPERECÍVEL | 401935 | BISCOITO CREAM-CRACKER INTEGRAL - 350 GRAMAS | PCT | R\$ 6,05 | | 540 | R\$ 3.267,00 |
| 7 - GÊNEROS DE ALIMENTAÇÃO | SEMIPERECÍVEL | 401936 | BISCOITO DE MAIZENA - 350 G | PCT | R\$ 5,74 | | 700 | R\$ 4.017,93 |
| 7 - GÊNEROS DE ALIMENTAÇÃO | PANIFICAÇÃO | 402306 | BISCOITO DE PADARIA - DOCE TIPO PALITO | KG | R\$ 15,10 | | 200 | R\$ 3.020,00 |
| 7 - GÊNEROS DE ALIMENTAÇÃO | SEMIPERECÍVEL | 402874 | BISCOITO TIPO CREAM CRACKER - 350G | PCT | R\$ 5,15 | | 800 | R\$ 4.120,00 |
| 7 - GÊNEROS DE ALIMENTAÇÃO | SEMIPERECÍVEL | 402854 | BISCOITO, TIPO MARIA - 350G | PCT | R\$ 5,17 | | 540 | R\$ 2.791,80 |
| 7 - GÊNEROS DE ALIMENTAÇÃO | PANIFICAÇÃO | 402307 | BOLACHA DE PADARIA SALGADA E AMANTEIGADA, REDONDA) | KG | R\$ 17,50 | | 470 | R\$ 8.225,00 |
| 7 - GÊNEROS DE ALIMENTAÇÃO | PANIFICAÇÃO | 402310 | BOLO DE BATATA DOCE | KG | R\$ 18,00 | | 300 | R\$ 5.400,00 |

| | | | | | | | |
|----------------------------|---------------|--------|---|-----|-----------|------|---------------|
| 7 - GÊNEROS DE ALIMENTAÇÃO | PANIFICAÇÃO | 403134 | BOLO DE CHOCOLATE | KG | R\$ 15,20 | 400 | R\$ 6.080,00 |
| 7 - GÊNEROS DE ALIMENTAÇÃO | PANIFICAÇÃO | 402312 | BOLO DE MACAXEIRA | KG | R\$ 13,20 | 500 | R\$ 6.600,00 |
| 7 - GÊNEROS DE ALIMENTAÇÃO | PANIFICAÇÃO | 402313 | BOLO DE OVOS | KG | R\$ 11,00 | 400 | R\$ 4.400,00 |
| 7 - GÊNEROS DE ALIMENTAÇÃO | PANIFICAÇÃO | 402316 | BOLO MESCLADO | KG | R\$ 13,00 | 700 | R\$ 9.100,00 |
| 7 - GÊNEROS DE ALIMENTAÇÃO | PERECÍVEL | 402320 | BRÓCOLIS | KG | R\$ 13,50 | 360 | R\$ 4.860,00 |
| 7 - GÊNEROS DE ALIMENTAÇÃO | SEMIPERECÍVEL | 401938 | CAFÉ TORRADO E MOÍDO - PCT. C/ 250 G | PCT | R\$ 4,00 | 2000 | R\$ 8.000,00 |
| 7 - GÊNEROS DE ALIMENTAÇÃO | SEMIPERECÍVEL | 403050 | CANELA EM PÓ - DE 35 - 50 G | TB | R\$ 6,85 | 72 | R\$ 493,20 |
| 7 - GÊNEROS DE ALIMENTAÇÃO | PROTEÍNA | 402321 | CARNE BOVINA - PRIMEIRA | KG | R\$ 31,20 | 2000 | R\$ 62.400,00 |
| 7 - GÊNEROS DE ALIMENTAÇÃO | PROTEÍNA | 402323 | CARNE BOVINA - SEGUNDA | KG | R\$ 19,90 | 3000 | R\$ 59.700,00 |
| 7 - GÊNEROS DE ALIMENTAÇÃO | PROTEÍNA | 402330 | CARNE DE SOL - PRIMEIRA | KG | R\$ 25,30 | 1500 | R\$ 37.950,00 |
| 7 - GÊNEROS DE ALIMENTAÇÃO | PROTEÍNA | 402331 | CARNE DE SOL - SEGUNDA | KG | R\$ 21,80 | 1200 | R\$ 26.160,00 |
| 7 - GÊNEROS DE ALIMENTAÇÃO | PROTEÍNA | 402335 | CARNE MOÍDA | KG | R\$ 22,00 | 800 | R\$ 17.600,00 |
| 7 - GÊNEROS DE ALIMENTAÇÃO | SEMIPERECÍVEL | 402794 | CATCHUP - 400G | CX | R\$ 4,69 | 130 | R\$ 609,70 |
| 7 - GÊNEROS DE ALIMENTAÇÃO | PERECÍVEL | 402333 | CEBOLA BRANCA SECA | KG | R\$ 3,50 | 1200 | R\$ 4.200,00 |
| 7 - GÊNEROS DE ALIMENTAÇÃO | PERECÍVEL | 402338 | CEBOLINHA VERDE IN NATURA | KG | R\$ 8,20 | 220 | R\$ 1.804,00 |
| 7 - GÊNEROS DE ALIMENTAÇÃO | PERECÍVEL | 402340 | CENOURA IN NATURA | KG | R\$ 3,20 | 1200 | R\$ 3.840,00 |
| 7 - GÊNEROS DE ALIMENTAÇÃO | SEMIPERECÍVEL | 401939 | CHÁ DE BOLDO - 10 G | CX | R\$ 4,30 | 40 | R\$ 172,00 |
| 7 - GÊNEROS DE ALIMENTAÇÃO | SEMIPERECÍVEL | 403068 | CHÁ DE ERVA DOCE- 16 G | CX | R\$ 4,69 | 80 | R\$ 375,20 |
| 7 - GÊNEROS DE ALIMENTAÇÃO | SEMIPERECÍVEL | 403206 | CHOCOLATE EM PÓ SOLÚVEL - PACOTE COM 1 KG | PCT | R\$ 50,00 | 30 | R\$ 1.500,00 |
| 7 - GÊNEROS DE ALIMENTAÇÃO | PERECÍVEL | 402337 | CHUCHU IN NATURA | KG | R\$ 2,40 | 720 | R\$ 1.728,00 |
| 7 - GÊNEROS DE ALIMENTAÇÃO | FRIOS | 402342 | COALHADA INDUSTRIALIZADA DESNATADA | KG | R\$ 2,10 | 1000 | R\$ 2.100,00 |
| 7 - GÊNEROS DE ALIMENTAÇÃO | FRIOS | 403058 | COALHADA INDUSTRIALIZADA DESNATADA SEM AÇÚCAR | PT | R\$ 2,10 | 500 | R\$ 1.050,00 |

| | | | | | | | |
|----------------------------|------------------|--------|---|-----|-----------|------|---------------|
| 7 - GÊNEROS DE ALIMENTAÇÃO | PERECÍVEL | 402343 | COCO VERDE - UNID | UN | R\$ 2,00 | 150 | R\$ 300,00 |
| 7 - GÊNEROS DE ALIMENTAÇÃO | PERECÍVEL | 402344 | COENTRO VERDE IN NATURA | kg | R\$ 5,00 | 200 | R\$ 1.000,00 |
| 7 - GÊNEROS DE ALIMENTAÇÃO | SEMIPERECÍVEL | 401940 | COLORÍFICO SEM SAL - 100G | PCT | R\$ 0,94 | 2500 | R\$ 2.361,00 |
| 7 - GÊNEROS DE ALIMENTAÇÃO | SEMIPERECÍVEL | 403051 | COMINHO EM PO | PCT | R\$ 4,00 | 250 | R\$ 1.000,00 |
| 7 - GÊNEROS DE ALIMENTAÇÃO | PROTEÍNA | 402346 | COSTELA DE PORCO SALGADA | KG | R\$ 13,00 | 216 | R\$ 2.808,00 |
| 7 - GÊNEROS DE ALIMENTAÇÃO | PERECÍVEL | 402347 | COUVE FOLHA | KG | R\$ 9,20 | 720 | R\$ 6.624,00 |
| 7 - GÊNEROS DE ALIMENTAÇÃO | PERECÍVEL | 402345 | COUVE-FLOR | KG | R\$ 9,98 | 800 | R\$ 7.984,00 |
| 7 - GÊNEROS DE ALIMENTAÇÃO | PROTEÍNA | 402350 | COXA E SOBRECORA DE FRANGO | KG | R\$ 7,90 | 2500 | R\$ 19.750,00 |
| 7 - GÊNEROS DE ALIMENTAÇÃO | SEMIPERECÍVEL | 402938 | CREME DE LEITE - 200 G | CX | R\$ 3,65 | 450 | R\$ 1.641,15 |
| 7 - GÊNEROS DE ALIMENTAÇÃO | SEMIPERECÍVEL | 403040 | CREME DE LEITE LIGHT - 200 G | CX | R\$ 4,50 | 320 | R\$ 1.440,00 |
| 7 - GÊNEROS DE ALIMENTAÇÃO | SEMIPERECÍVEL | 403208 | DOCE DE LEITE EM TABLETE - PACOTE COM 850 GRAMAS | PCT | R\$ 15,00 | 288 | R\$ 4.320,00 |
| 7 - GÊNEROS DE ALIMENTAÇÃO | SEMIPERECÍVEL | 402754 | ERVILHA VERDE, EM CONSERVA - 200 G | FR | R\$ 3,55 | 300 | R\$ 1.065,00 |
| 7 - GÊNEROS DE ALIMENTAÇÃO | FÓRMULA INFANTIL | 401942 | ESPESSANTE ALIMENTAR PARA PACIENTES COM DISFAGIA - 125G | LT | R\$ 42,50 | 2 | R\$ 85,00 |
| 7 - GÊNEROS DE ALIMENTAÇÃO | PERECÍVEL | 402354 | ESPINAFRE IN NATURA | KG | R\$ 9,60 | 120 | R\$ 1.152,00 |
| 7 - GÊNEROS DE ALIMENTAÇÃO | SEMIPERECÍVEL | 403072 | EXTRATO DE TOMATE - 340 G | UN | R\$ 3,99 | 1200 | R\$ 4.788,00 |
| 7 - GÊNEROS DE ALIMENTAÇÃO | SEMIPERECÍVEL | 402739 | FARINHA DE MANDIOCA SECA - KG | KG | R\$ 6,50 | 800 | R\$ 5.200,00 |
| 7 - GÊNEROS DE ALIMENTAÇÃO | SEMIPERECÍVEL | 401944 | FARINHA DE MILHO PRÉ-COZIDA FLOCÃO - 500 G | PCT | R\$ 1,74 | 1500 | R\$ 2.610,00 |
| 7 - GÊNEROS DE ALIMENTAÇÃO | SEMIPERECÍVEL | 401946 | FARINHA DE TRIGO COM FERMENTO 01 KG | KG | R\$ 6,42 | 180 | R\$ 1.155,60 |
| 7 - GÊNEROS DE ALIMENTAÇÃO | SEMIPERECÍVEL | 402756 | FARINHA DE TRIGO ESPECIAL SEM FERMENTO | KG | R\$ 5,99 | 144 | R\$ 862,56 |
| 7 - GÊNEROS DE ALIMENTAÇÃO | SEMIPERECÍVEL | 401945 | FEIJÃO BRANCO - 1KG | KG | R\$ 5,50 | 700 | R\$ 3.850,00 |
| 7 - GÊNEROS DE ALIMENTAÇÃO | SEMIPERECÍVEL | 401948 | FEIJÃO CARIOQUINHA - 1KG | KG | R\$ 7,00 | 1200 | R\$ 8.400,00 |
| 7 - GÊNEROS DE ALIMENTAÇÃO | SEMIPERECÍVEL | 402738 | FEIJÃO PRETO - 1KG | KG | R\$ 7,99 | 1200 | R\$ 9.588,00 |

| | | | | | | | |
|----------------------------|------------------|--------|--|----|------------|------|---------------|
| 7 - GÊNEROS DE ALIMENTAÇÃO | SEMIPERECÍVEL | 401949 | FERMENTO EM PÓ QUÍMICO - 100 G | UN | R\$ 4,50 | 50 | R\$ 225,00 |
| 7 - GÊNEROS DE ALIMENTAÇÃO | PROTEÍNA | 402355 | FIGADO BOVINO - CONGELADO | KG | R\$ 6,90 | 800 | R\$ 5.520,00 |
| 7 - GÊNEROS DE ALIMENTAÇÃO | PROTEÍNA | 402356 | FILÉ DE PEITO DE FRANGO | KG | R\$ 17,20 | 800 | R\$ 13.760,00 |
| 7 - GÊNEROS DE ALIMENTAÇÃO | PROTEÍNA | 402357 | FILÉ DE PEIXE MERLUZA | KG | R\$ 31,00 | 720 | R\$ 22.320,00 |
| 7 - GÊNEROS DE ALIMENTAÇÃO | FÓRMULA INFANTIL | 403100 | FÓRMULA INFANTIL A BASE DE PROTEÍNA DE SOJA | LT | R\$ 72,00 | 16 | R\$ 1.152,00 |
| 7 - GÊNEROS DE ALIMENTAÇÃO | FÓRMULA INFANTIL | 401952 | FÓRMULA INFANTIL DE PARTIDA COM PROTEÍNA PARCIALMENTE HIDROLISADA | LT | R\$ 57,52 | 75 | R\$ 4.313,63 |
| 7 - GÊNEROS DE ALIMENTAÇÃO | FÓRMULA INFANTIL | 402782 | FÓRMULA INFANTIL DE PARTIDA DE 0 A 6 MESES | LT | R\$ 24,00 | 60 | R\$ 1.440,00 |
| 7 - GÊNEROS DE ALIMENTAÇÃO | FÓRMULA INFANTIL | 401951 | FÓRMULA INFANTIL DE PARTIDA E SEGUIMENTO, À BASE DE AMINOÁCIDOS LIVRES - 400 | LT | R\$ 147,60 | 20 | R\$ 2.952,00 |
| 7 - GÊNEROS DE ALIMENTAÇÃO | FÓRMULA INFANTIL | 401954 | FÓRMULA INFANTIL DE PARTIDA E SEGUIMENTO, POLIMÉRICA COM PROTEÍNA INTACTA, SEM LACTOSE E SEM SACAROSE - 400 GRAMAS | LT | R\$ 36,00 | 12 | R\$ 432,00 |
| 7 - GÊNEROS DE ALIMENTAÇÃO | FÓRMULA INFANTIL | 401956 | FÓRMULA INFANTIL DE SEGUIMENTO DE 6 A 12 MESES. | LT | R\$ 20,00 | 24 | R\$ 480,00 |
| 7 - GÊNEROS DE ALIMENTAÇÃO | FÓRMULA INFANTIL | 402914 | FORMULA INFANTIL ESPESADA ANTIRREGURGITAÇÃO | LT | R\$ 31,00 | 10 | R\$ 310,00 |
| 7 - GÊNEROS DE ALIMENTAÇÃO | FÓRMULA INFANTIL | 401958 | FÓRMULA INFANTIL PARA RECÉM-NASCIDO PREMATURO | LT | R\$ 37,36 | 25 | R\$ 934,00 |
| 7 - GÊNEROS DE ALIMENTAÇÃO | FÓRMULA INFANTIL | 403306 | FÓRMULA PEDIÁTRICA PARA NUTRIÇÃO ENTERAL E ORAL (EM PÓ) | LT | R\$ 48,00 | 12 | R\$ 576,00 |
| 7 - GÊNEROS DE ALIMENTAÇÃO | PERECÍVEL | 402358 | GOIABA VERMELHA | KG | R\$ 3,10 | 360 | R\$ 1.116,00 |
| 7 - GÊNEROS DE ALIMENTAÇÃO | PERECÍVEL | 402361 | GOMA FRESCA | KG | R\$ 5,50 | 720 | R\$ 3.960,00 |
| 7 - GÊNEROS DE ALIMENTAÇÃO | FÓRMULA INFANTIL | 401959 | HIDROLISADO PROTÉICO SEM LACTOSE | LT | R\$ 92,00 | 29 | R\$ 2.668,00 |
| 7 - GÊNEROS DE ALIMENTAÇÃO | PERECÍVEL | 402363 | HORTELÃ | KG | R\$ 14,90 | 36 | R\$ 536,40 |
| 7 - GÊNEROS DE ALIMENTAÇÃO | PERECÍVEL | 402376 | INHAME | KG | R\$ 4,00 | 1440 | R\$ 5.760,00 |
| 7 - GÊNEROS DE ALIMENTAÇÃO | FRIOS | 402377 | IOGURTE NATURAL DESNATADO, SEM AÇÚCAR, POTE DE 170G | UN | R\$ 1,20 | 1500 | R\$ 1.800,00 |
| 7 - GÊNEROS DE ALIMENTAÇÃO | PERECÍVEL | 402384 | JERIMUM DE LEITE IN NATURA | KG | R\$ 1,90 | 1200 | R\$ 2.280,00 |
| 7 - GÊNEROS DE ALIMENTAÇÃO | PERECÍVEL | 402367 | LARANJA PERA IN NATURA | KG | R\$ 3,50 | 1200 | R\$ 4.200,00 |
| 7 - GÊNEROS DE ALIMENTAÇÃO | SEMIPERECÍVEL | 402962 | LEITE CONDENSADO - 395 GRAMAS | CX | R\$ 5,50 | 400 | R\$ 2.200,00 |

| | | | | | | | |
|----------------------------|---------------|--------|---|-----|--------------|------|-----------------|
| 7 - GÊNEROS DE ALIMENTAÇÃO | SEMIPERECÍVEL | 402822 | LEITE DE COCO - 500 ML | FR | R\$ 4,50 | 660 | R\$ 2.970,00 |
| 7 - GÊNEROS DE ALIMENTAÇÃO | SEMIPERECÍVEL | 401962 | LEITE EM PÓ DESNATADO INSTANTÂNEO 300 G | LT | R\$ 12,00 | 250 | R\$ 3.000,00 |
| 7 - GÊNEROS DE ALIMENTAÇÃO | SEMIPERECÍVEL | 401963 | LEITE EM PÓ INTEGRAL INSTANTÂNEO | LT | R\$ 18,20 | 250 | R\$ 4.550,00 |
| 7 - GÊNEROS DE ALIMENTAÇÃO | SEMIPERECÍVEL | 402956 | LEITE LONGA VIDA DESNATADO - UHT | L | R\$ 5,00 | 1200 | R\$ 6.000,00 |
| 7 - GÊNEROS DE ALIMENTAÇÃO | SEMIPERECÍVEL | 402870 | LEITE LONGA VIDA INTEGRAL - UHT | L | R\$ 3,30 | 800 | R\$ 2.640,00 |
| 7 - GÊNEROS DE ALIMENTAÇÃO | PERECÍVEL | 402386 | LEITE PASTEURIZADO TIPO "C" | L | R\$ 3,40 | 2500 | R\$ 8.500,00 |
| 7 - GÊNEROS DE ALIMENTAÇÃO | SEMIPERECÍVEL | 402860 | LEITE UHT SEMI - DESNATADO SEM LACTOSE | L | R\$ 5,10 | 500 | R\$ 2.550,00 |
| 7 - GÊNEROS DE ALIMENTAÇÃO | PERECÍVEL | 402388 | LIMAO COMUM | KG | R\$ 3,00 | 200 | R\$ 600,00 |
| 7 - GÊNEROS DE ALIMENTAÇÃO | PERECÍVEL | 402392 | LIMÃO TAHITI IN NATURA | KG | R\$ 3,40 | 360 | R\$ 1.224,00 |
| 7 - GÊNEROS DE ALIMENTAÇÃO | PROTEÍNA | 402395 | LINGUIÇA CALABRESA | KG | R\$ 12,00 | 360 | R\$ 4.320,00 |
| 7 - GÊNEROS DE ALIMENTAÇÃO | PROTEÍNA | 402398 | LINGUICA DE CARNE DE FRANGO | GR | R\$ 14,00 | 360 | R\$ 5.040,00 |
| 7 - GÊNEROS DE ALIMENTAÇÃO | PROTEÍNA | 402400 | LINGUICA DEFUMADA | KG | R\$ 15,00 | 360 | R\$ 5.400,00 |
| 7 - GÊNEROS DE ALIMENTAÇÃO | SEMIPERECÍVEL | 403052 | LINHAÇA MARROM 200 G | PCT | R\$ 8,70 | 72 | R\$ 626,40 |
| 7 - GÊNEROS DE ALIMENTAÇÃO | PERECÍVEL | 402399 | MACA NACIONAL | KG | R\$ 8,70 | 1100 | R\$ 9.570,00 |
| 7 - GÊNEROS DE ALIMENTAÇÃO | SEMIPERECÍVEL | 402828 | MACARRÃO ESPAGUETTI - PACOTE COM 400 G | PCT | R\$ 2,90 | 1200 | R\$ 3.480,00 |
| 7 - GÊNEROS DE ALIMENTAÇÃO | SEMIPERECÍVEL | 403112 | MACARRÃO PARAFUSO TIPO INTEGRAL | PCT | R\$ 6,40 | 180 | R\$ 1.152,00 |
| 7 - GÊNEROS DE ALIMENTAÇÃO | SEMIPERECÍVEL | 402751 | MACARRÃO TALHARIM | PCT | R\$ 7,04 | 1200 | R\$ 8.448,00 |
| 7 - GÊNEROS DE ALIMENTAÇÃO | PERECÍVEL | 402402 | MACAXEIRA | KG | R\$ 2,70 | 2000 | R\$ 5.400,00 |
| 7 - GÊNEROS DE ALIMENTAÇÃO | SEMIPERECÍVEL | 403132 | MAIONESE - 270G | CX | R\$ 3,67 | 720 | R\$ 2.642,40 |
| 7 - GÊNEROS DE ALIMENTAÇÃO | SEMIPERECÍVEL | 402806 | MAIONESE - 500 G | UN | R\$ 6,64 | 400 | R\$ 2.656,00 |
| 7 - GÊNEROS DE ALIMENTAÇÃO | PERECÍVEL | 402404 | MAMÃO FORMOSA IN NATURA | KG | R\$ 1,90 | 1200 | R\$ 2.280,00 |
| 7 - GÊNEROS DE ALIMENTAÇÃO | PERECÍVEL | 402406 | MAMAO HAVAI | KG | R\$ 2,30 | 1200 | R\$ 2.760,00 |

| | | | | | | | |
|----------------------------|------------------|--------|---|-----|------------|--------|---------------|
| 7 - GÊNEROS DE ALIMENTAÇÃO | PERECÍVEL | 402408 | MANGA ESPADA | KG | R\$ 2,50 | 400 | R\$ 1.000,00 |
| 7 - GÊNEROS DE ALIMENTAÇÃO | SEMIPERECÍVEL | 403054 | MANJERICÃO DESIDRATADO - 10 G | UN | R\$ 1,99 | 900 | R\$ 1.791,00 |
| 7 - GÊNEROS DE ALIMENTAÇÃO | PERECÍVEL | 402410 | MANJERICÃO FRESCO | KG | R\$ 11,40 | 144 | R\$ 1.641,60 |
| 7 - GÊNEROS DE ALIMENTAÇÃO | | 402802 | MANTEIGA COMUM - 500 G | PT | R\$ 25,00 | 300 | R\$ 7.500,00 |
| 7 - GÊNEROS DE ALIMENTAÇÃO | PERECÍVEL | 402413 | MARACUJA IN NATURA | KG | R\$ 6,50 | 1080 | R\$ 7.020,00 |
| 7 - GÊNEROS DE ALIMENTAÇÃO | SEMIPERECÍVEL | 403114 | MASSA PARA LASANHA PRÉ-COZIDA 200G | PCT | R\$ 7,26 | 800 | R\$ 5.808,00 |
| 7 - GÊNEROS DE ALIMENTAÇÃO | PERECÍVEL | 402414 | MAXIXE | KG | R\$ 3,50 | 300 | R\$ 1.050,00 |
| 7 - GÊNEROS DE ALIMENTAÇÃO | PERECÍVEL | 402416 | MELANCIA | GR | R\$ 1,40 | 2500 | R\$ 3.500,00 |
| 7 - GÊNEROS DE ALIMENTAÇÃO | PERECÍVEL | 402420 | MELAO JAPONES | KG | R\$ 2,10 | 1200 | R\$ 2.520,00 |
| 7 - GÊNEROS DE ALIMENTAÇÃO | SEMIPERECÍVEL | 402740 | MILHO PARA MUNGUZA - 500 G | PCT | R\$ 2,46 | 800 | R\$ 1.964,56 |
| 7 - GÊNEROS DE ALIMENTAÇÃO | SEMIPERECÍVEL | 401961 | MILHO PARA PIPOCA - 500 G | PCT | R\$ 4,00 | 500 | R\$ 2.000,00 |
| 7 - GÊNEROS DE ALIMENTAÇÃO | SEMIPERECÍVEL | 403070 | MILHO VERDE EM CONSERVA - 170 G | LT | R\$ 5,44 | 200 | R\$ 1.087,98 |
| 7 - GÊNEROS DE ALIMENTAÇÃO | PERECÍVEL | 402425 | MILHO VERDE ESPIGA SEM PALHA | UN | R\$ 1,17 | 200 | R\$ 234,00 |
| 7 - GÊNEROS DE ALIMENTAÇÃO | FÓRMULA INFANTIL | 401943 | MÓDULO DE LIPÍDIOS ENRIQUECIDO COM ÁCIDOS GRAXOS ESSENCIAIS - 250ML | FR | R\$ 68,90 | 14 | R\$ 964,60 |
| 7 - GÊNEROS DE ALIMENTAÇÃO | SEMIPERECÍVEL | 403056 | MOLHO DE MOSTARDA AMARELA - 200 G | FR | R\$ 3,50 | 270 | R\$ 945,00 |
| 7 - GÊNEROS DE ALIMENTAÇÃO | SEMIPERECÍVEL | 402858 | MOLHO DE SOJA COM 900 ML | FR | R\$ 6,99 | 480 | R\$ 3.355,15 |
| 7 - GÊNEROS DE ALIMENTAÇÃO | SEMIPERECÍVEL | 402795 | MOLHO DE TOMATE REFOGADO - 520 G | CX | R\$ 3,08 | 500 | R\$ 1.540,00 |
| 7 - GÊNEROS DE ALIMENTAÇÃO | SEMIPERECÍVEL | 403210 | MOLHO INGLÊS - 900 ML | FR | R\$ 9,00 | 250 | R\$ 2.250,00 |
| 7 - GÊNEROS DE ALIMENTAÇÃO | FÓRMULA INFANTIL | 401964 | NUTRIÇÃO PARA RECÉM-NASCIDOS DE ALTO RISCO - ORAL/ENTERAL | CX | R\$ 220,00 | 10 | R\$ 2.200,00 |
| 7 - GÊNEROS DE ALIMENTAÇÃO | SEMIPERECÍVEL | 401965 | ÓLEO DE SOJA 900 ML | EMB | R\$ 7,23 | 1100 | R\$ 7.952,89 |
| 7 - GÊNEROS DE ALIMENTAÇÃO | SEMIPERECÍVEL | 401966 | ORÉGANO - 10 G | PCT | R\$ 2,41 | 960 | R\$ 2.313,60 |
| 7 - GÊNEROS DE ALIMENTAÇÃO | PROTEÍNA | 402430 | OVO DE GALINHA - TIPO B | UN | R\$ 0,45 | 50.000 | R\$ 22.500,00 |

| | | | | | | | | | |
|----------------------------|-------------|--------|--|-----|-----|-------|-------|-----|-----------|
| 7 - GÊNEROS DE ALIMENTAÇÃO | PANIFICAÇÃO | 402433 | PÃO SEDA | KG | R\$ | 15,00 | 300 | R\$ | 4.500,00 |
| 7 - GÊNEROS DE ALIMENTAÇÃO | PANIFICAÇÃO | 402436 | PAO DE FORMA 500G | PCT | R\$ | 5,50 | 150 | R\$ | 825,00 |
| 7 - GÊNEROS DE ALIMENTAÇÃO | PANIFICAÇÃO | 402439 | PÃO DE FORMA INTEGRAL 500G | PCT | R\$ | 5,50 | 100 | R\$ | 550,00 |
| 7 - GÊNEROS DE ALIMENTAÇÃO | PANIFICAÇÃO | 402442 | PAO DOCE LISO - 50 G | KG | R\$ | 10,00 | 500 | R\$ | 5.000,00 |
| 7 - GÊNEROS DE ALIMENTAÇÃO | PANIFICAÇÃO | 402446 | PAO FRANCES - 50 G | KG | R\$ | 10,50 | 2.200 | R\$ | 23.100,00 |
| 7 - GÊNEROS DE ALIMENTAÇÃO | PANIFICAÇÃO | 402448 | PÃO FRANCES INTEGRAL - 50 G | KG | R\$ | 11,30 | 300 | R\$ | 3.390,00 |
| 7 - GÊNEROS DE ALIMENTAÇÃO | PANIFICAÇÃO | 402451 | PAO PARA CACHORRO - QUENTE | KG | R\$ | 11,30 | 500 | R\$ | 5.650,00 |
| 7 - GÊNEROS DE ALIMENTAÇÃO | PANIFICAÇÃO | 402455 | PAO REDONDO | KG | R\$ | 10,40 | 300 | R\$ | 3.120,00 |
| 7 - GÊNEROS DE ALIMENTAÇÃO | PROTEÍNA | 402458 | PE DE PORCO SALGADO | KG | R\$ | 20,00 | 100 | R\$ | 2.000,00 |
| 7 - GÊNEROS DE ALIMENTAÇÃO | PROTEÍNA | 402462 | PEITO DE FRANGO DE 1º QUALIDADE | KG | R\$ | 12,30 | 5500 | R\$ | 67.650,00 |
| 7 - GÊNEROS DE ALIMENTAÇÃO | PROTEÍNA | 402465 | PEIXE IN NATURA - FILÉ DE TILÁPIA | KG | R\$ | 22,00 | 720 | R\$ | 15.840,00 |
| 7 - GÊNEROS DE ALIMENTAÇÃO | PERECÍVEL | 402459 | PEPINO | KG | R\$ | 2,50 | 360 | R\$ | 900,00 |
| 7 - GÊNEROS DE ALIMENTAÇÃO | PROTEÍNA | 402467 | PERNIL DE PORCO CONGELADO DE 1.QUALIDADE | KG | R\$ | 12,00 | 90 | R\$ | 1.080,00 |
| 7 - GÊNEROS DE ALIMENTAÇÃO | PROTEÍNA | 402469 | PERU CONGELADO INTEIRO | KG | R\$ | 20,00 | 90 | R\$ | 1.800,00 |
| 7 - GÊNEROS DE ALIMENTAÇÃO | PERECÍVEL | 402478 | PIMENTAO VERDE | KG | R\$ | 4,10 | 720 | R\$ | 2.952,00 |
| 7 - GÊNEROS DE ALIMENTAÇÃO | PERECÍVEL | 403098 | PIMENTÃO AMARELO IN NATURA | KG | R\$ | 16,00 | 80 | R\$ | 1.280,00 |
| 7 - GÊNEROS DE ALIMENTAÇÃO | PERECÍVEL | 402482 | PIMENTÃO VERMELHO | KG | R\$ | 15,00 | 80 | R\$ | 1.200,00 |
| 7 - GÊNEROS DE ALIMENTAÇÃO | FRIOS | 402486 | POLPA DE FRUTA ACEROLA | KG | R\$ | 4,50 | 300 | R\$ | 1.350,00 |
| 7 - GÊNEROS DE ALIMENTAÇÃO | FRIOS | 402491 | POLPA DE FRUTA CAJA | KG | R\$ | 5,00 | 600 | R\$ | 3.000,00 |
| 7 - GÊNEROS DE ALIMENTAÇÃO | FRIOS | 402493 | POLPA DE FRUTA CAJU | KG | R\$ | 4,40 | 600 | R\$ | 2.640,00 |
| 7 - GÊNEROS DE ALIMENTAÇÃO | FRIOS | 402495 | POLPA DE FRUTA GOIABA | KG | R\$ | 4,50 | 600 | R\$ | 2.700,00 |
| 7 - GÊNEROS DE ALIMENTAÇÃO | FRIOS | 402501 | POLPA DE FRUTA GRAVIOLA | KG | R\$ | 9,80 | 200 | R\$ | 1.960,00 |

| | | | | | | | |
|----------------------------|---------------|--------|--|-----|-----------|------|---------------|
| 7 - GÊNEROS DE ALIMENTAÇÃO | FRIOS | 402505 | POLPA DE FRUTA MANGA | KG | R\$ 4,50 | 600 | R\$ 2.700,00 |
| 7 - GÊNEROS DE ALIMENTAÇÃO | FRIOS | 402507 | POLPA DE FRUTA MORANGO | KG | R\$ 7,00 | 300 | R\$ 2.100,00 |
| 7 - GÊNEROS DE ALIMENTAÇÃO | FRIOS | 402503 | POLPA DE FRUTA UVA | KG | R\$ 7,80 | 800 | R\$ 6.240,00 |
| 7 - GÊNEROS DE ALIMENTAÇÃO | PROTEÍNA | 402511 | PRESUNTO DE CARNE DE PERU FATIADO KG | KG | R\$ 25,00 | 200 | R\$ 5.000,00 |
| 7 - GÊNEROS DE ALIMENTAÇÃO | SEMIPERECÍVEL | 402808 | PRODUTO A BASE DE ARROZ - 400 G | LT | R\$ 12,00 | 600 | R\$ 7.200,00 |
| 7 - GÊNEROS DE ALIMENTAÇÃO | SEMIPERECÍVEL | 402810 | PRODUTO A BASE DE MILHO PRE-COZIDO - 400 G | LT | R\$ 10,10 | 300 | R\$ 3.030,00 |
| 7 - GÊNEROS DE ALIMENTAÇÃO | SEMIPERECÍVEL | 402856 | PROTEÍNA TEXTURIZADA DE SOJA - 400 GRAMAS | EMB | R\$ 9,00 | 300 | R\$ 2.700,00 |
| 7 - GÊNEROS DE ALIMENTAÇÃO | PROTEÍNA | 402534 | QUEIJO COALHO LIGHT | KG | R\$ 23,00 | 300 | R\$ 6.900,00 |
| 7 - GÊNEROS DE ALIMENTAÇÃO | PROTEÍNA | 402536 | QUEIJO DE COALHO | KG | R\$ 25,00 | 400 | R\$ 10.000,00 |
| 7 - GÊNEROS DE ALIMENTAÇÃO | PROTEÍNA | 402850 | QUEIJO TIPO MINAS FRESCAL | KG | R\$ 25,00 | 100 | R\$ 2.500,00 |
| 7 - GÊNEROS DE ALIMENTAÇÃO | PROTEÍNA | 402535 | QUEIJO TIPO MUSSARELA | KG | R\$ 25,00 | 800 | R\$ 20.000,00 |
| 7 - GÊNEROS DE ALIMENTAÇÃO | PERECÍVEL | 402542 | QUIABO | KG | R\$ 8,90 | 72 | R\$ 640,80 |
| 7 - GÊNEROS DE ALIMENTAÇÃO | SEMIPERECÍVEL | 403066 | RAPADURA EM TABLETES 500 G | PCT | R\$ 8,00 | 450 | R\$ 3.600,00 |
| 7 - GÊNEROS DE ALIMENTAÇÃO | PERECÍVEL | 402537 | REPOLHO BRANCO | KG | R\$ 2,75 | 300 | R\$ 825,00 |
| 7 - GÊNEROS DE ALIMENTAÇÃO | PERECÍVEL | 402548 | RICOTA FRESCA | KG | R\$ 5,00 | 220 | R\$ 1.100,00 |
| 7 - GÊNEROS DE ALIMENTAÇÃO | SEMIPERECÍVEL | 401968 | SAL REFINADO IODADO COM ANTITUMORAL - KG | KG | R\$ 1,36 | 540 | R\$ 736,29 |
| 7 - GÊNEROS DE ALIMENTAÇÃO | SEMIPERECÍVEL | 403115 | SARDINHA EM CONSERVA | LT | R\$ 5,15 | 300 | R\$ 1.544,97 |
| 7 - GÊNEROS DE ALIMENTAÇÃO | PERECÍVEL | 402549 | TANGERINA | KG | R\$ 5,00 | 800 | R\$ 4.000,00 |
| 7 - GÊNEROS DE ALIMENTAÇÃO | PERECÍVEL | 402556 | TOMATE | KG | R\$ 2,80 | 1800 | R\$ 5.040,00 |
| 7 - GÊNEROS DE ALIMENTAÇÃO | PERECÍVEL | 402560 | UVA ITALIA IN NATURA | KG | R\$ 8,50 | 180 | R\$ 1.530,00 |
| 7 - GÊNEROS DE ALIMENTAÇÃO | PERECÍVEL | 402561 | UVA RUBI | KG | R\$ 15,00 | 180 | R\$ 2.700,00 |
| 7 - GÊNEROS DE ALIMENTAÇÃO | PERECÍVEL | 402562 | VAGEM IN NATURA | KG | R\$ 9,20 | 360 | R\$ 3.312,00 |

| | | | | | | | |
|----------------------------|---------------|--------|--|-----|-----------|-----|-------------------------|
| 7 - GÊNEROS DE ALIMENTAÇÃO | SEMIPERECÍVEL | 402765 | VINAGRE DE ALCOOL PASTEURIZADO - 500 ML | FR | R\$ 2,00 | 300 | R\$ 599,82 |
| 7 - GÊNEROS DE ALIMENTAÇÃO | SEMIPERECÍVEL | 402948 | XILITOL | EMB | R\$ 25,00 | 44 | R\$ 1.100,00 |
| 7 - GÊNEROS DE ALIMENTAÇÃO | PROTEÍNA | | SALSICHA PARA CACHORRO QUENTE - PCT. C/ 5 KG | KG | R\$ 12,00 | 120 | R\$ 1.440,00 |
| 7 - GÊNEROS DE ALIMENTAÇÃO | PANIFICAÇÃO | | BOLO CENOURA COM COBERTURA DE CHOCOLATE | KG | R\$ 19,00 | 300 | R\$ 5.700,00 |
| 7 - GÊNEROS DE ALIMENTAÇÃO | PANIFICAÇÃO | | BOLO DE FUBÁ COM GOIABADA | KG | R\$ 17,00 | 120 | R\$ 2.040,00 |
| 7 - GÊNEROS DE ALIMENTAÇÃO | PANIFICAÇÃO | | BOLO DE FRUTAS /LARANJA E MARACUJÁ | KG | R\$ 17,00 | 120 | R\$ 2.040,00 |
| 7 - GÊNEROS DE ALIMENTAÇÃO | PANIFICAÇÃO | | BOLO RECHEADO | KG | R\$ 15,00 | 200 | R\$ 3.000,00 |
| 7 - GÊNEROS DE ALIMENTAÇÃO | PANIFICAÇÃO | | PAO DE QUEIJO - 25G | KG | R\$ 12,00 | 250 | R\$ 3.000,00 |
| 7 - GÊNEROS DE ALIMENTAÇÃO | PANIFICAÇÃO | | PAO DE BATATA - 25G | KG | R\$ 12,00 | 250 | R\$ 3.000,00 |
| 7 - GÊNEROS DE ALIMENTAÇÃO | PANIFICAÇÃO | 402535 | PAO BRIOCHE - 25G | KG | R\$ 12,00 | 300 | R\$ 3.600,00 |
| 7 - GÊNEROS DE ALIMENTAÇÃO | PANIFICAÇÃO | 402535 | BISCOITO PETIT FOUR /DOCE OU SALGADO - 25G | KG | R\$ 15,00 | 400 | R\$ 6.000,00 |
| 7 - GÊNEROS DE ALIMENTAÇÃO | SEMIPERECÍVEL | | BATATA PALHA 500G | EMB | R\$ 6,50 | 200 | R\$ 1.300,00 |
| 7 - GÊNEROS DE ALIMENTAÇÃO | SEMIPERECÍVEL | | CHÁ DE CAMOMILA | CX | R\$ 2,00 | 60 | R\$ 120,00 |
| 7 - GÊNEROS DE ALIMENTAÇÃO | PERECÍVEL | | UVA ISABEL | KG | R\$ 12,69 | 180 | R\$ 2.283,66 |
| Total | | | | | | | R\$ 1.011.476,17 |

| Código Material | Material | Unidade | Valor unitário | Quantidade | Valor total |
|-----------------|---|---------|----------------|------------|---------------|
| 402103 | AMACIANTE LÍQUIDO CONCENTRADO - ROUPAS | L | R\$ 11,20 | 1000 | R\$ 11.200,00 |
| 402128 | BALDE PLASTICO SEM TAMPA - COM ARO - 20L | UN | R\$ 6,48 | 15 | R\$ 97,13 |
| 400465 | COLETOR PARA RESIDUOS PERFUROCORTANTES, CAPACIDADE 13 L, | UN | R\$ 5,07 | 300 | R\$ 1.520,85 |
| 402132 | DENSIFETANTE ALVEJANTE A BASE DE ÁCIDO PERACÉTICO PARA ROUPAS CATMAT Nº 423424 DENSIFETANTE ALVEJANTE A BASE DE ÁCIDO PERACÉTICO | L | R\$ 17,30 | 1000 | R\$ 17.300,00 |
| 402136 | DETERGENTE CONCENTRADO ENZIMÁTICO - ROUPAS | L | R\$ 15,00 | 1300 | R\$ 19.500,00 |

| | | | | | |
|--------|--|-----|------------|-------|---------------|
| 402142 | DETERGENTE NEUTRO PARA LOUÇA | L | R\$ 2,35 | 1000 | R\$ 2.349,00 |
| 402143 | DISPENSADOR PARA ÁLCOOL GEL E SABONETE LÍQUIDO | UN | R\$ 27,60 | 50 | R\$ 1.380,00 |
| 402148 | ESPONJA DE LÃ DE AÇO CARBONO | PCT | R\$ 1,74 | 800 | R\$ 1.391,28 |
| 402149 | ESPONJA DE LIMPEZA DUPLA FACE | PCT | R\$ 1,40 | 1000 | R\$ 1.400,00 |
| 402158 | LIMPA VIDRO E ACRÍLICO COM BIOÁLCOOL | FR | R\$ 2,02 | 10 | R\$ 20,15 |
| 402159 | PAPEL HIGIÊNICO EM ROLO 300 METROS | RL | R\$ 5,80 | 1000 | R\$ 5.802,40 |
| 402160 | NEUTRALIZANTE LÍQUIDO CONCENTRADO - ROUPAS | L | R\$ 10,32 | 800 | R\$ 8.256,00 |
| 402161 | PANO DE LIMPEZA MULTIUSO, TIPO PERFEX, EM ROLO DE 300M | RL | R\$ 106,04 | 50 | R\$ 5.302,00 |
| 402162 | PANO DE LIMPEZA ESPECIAL | PCT | R\$ 1,70 | 500 | R\$ 850,75 |
| 402167 | SACO PLÁSTICO PARA LIXO - 200 LITROS (PRETO) | C | R\$ 30,00 | 300 | R\$ 9.000,03 |
| 402170 | SACO PLÁSTICO PARA LIXO - 100 LITROS (PRETO) | C | R\$ 15,00 | 800 | R\$ 12.000,00 |
| 402173 | SUPORTE METÁLICO, EM AÇO TIPO BTC, COM POSSIBILIDADE DE USO TANTO EM PAREDE (UTILIZANDO FIXAÇÃO COM 2 (DOIS) PARAFUSOS E BUCHAS) COMO APOIADO SOBRE BANCADA, PINTADO NA COR BRANCA COM TINTA EPÓXI APLICADA POR PROCESSO ELETROSTÁTICO, PARA ACOMODAR CAIXA DE RESÍDUOS DE PERFUROCORANTES COM CAPACIDADE DE 13 LITROS | UN | R\$ 32,00 | 20 | R\$ 640,02 |
| 402174 | TOALHA DE PAPEL FOLHA SIMPLES INTERFOLHADA ? COR BRANCA COM ALTO GRAU DE ALVURA | FD | R\$ 9,50 | 10000 | R\$ 95.000,00 |
| 402752 | SACO PLÁSTICO PARA LIXO HOSPITALAR - 100 LITROS | C | R\$ 29,22 | 600 | R\$ 17.530,92 |
| 402758 | SABÃO COMPOSTO ALCALINO CONCENTRADO - ROUPAS | L | R\$ 12,20 | 600 | R\$ 7.320,00 |
| 402960 | BORRIFADOR MATERIAL PLÁSTICO CAPACIDADE 500ML | UN | R\$ 6,96 | 50 | R\$ 348,00 |
| 403018 | SACO PLÁSTICO TRANSPARENTE 40CM X 50CM | C | R\$ 35,00 | 70 | R\$ 2.450,00 |
| 403042 | SACO PLÁSTICO PARA LIXO - 50 LITROS (PRETO) | C | R\$ 10,13 | 500 | R\$ 5.065,00 |
| 403106 | LIXEIRA PLÁSTICA COM PEDAL - 35 LITROS | UN | R\$ 119,94 | 10 | R\$ 1.199,40 |

| | | | | | |
|-----------------------|---|----|------------|-----|--------------|
| 403174 | DETERGENTE PARA MÁQUINA DE LAVAR LOUÇAS INDUSTRIAL - 5 LITROS | GL | R\$ 60,00 | 60 | R\$ 3.600,00 |
| | SACO PLÁSTICO PARA LIXO - 60 LITROS COR AZUL | C | R\$ 7,00 | 300 | R\$ 2.100,00 |
| | SACO PLÁSTICO PARA LIXO - 60 LITROS (PRETO) | C | R\$ 7,60 | 180 | R\$ 1.368,00 |
| 403175 | SECANTE PARA MÁQUINA DE LAVAR LOUÇAS INDUSTRIAL - 5 LITROS | GL | R\$ 100,00 | 10 | R\$ 1.000,00 |
| | COLETOR PARA RESÍDUOS PERFUROCORTANTES, CAPACIDADE 7 L, | UN | R\$ 5,00 | 50 | R\$ 250,00 |
| | SUORTE METÁLICO, EM AÇO TIPO BTC, COM POSSIBILIDADE DE USO TANTO EM PAREDE (UTILIZANDO FIXAÇÃO COM 2 (DOIS) PARAFUSOS E BUCHAS) COMO APOIADO SOBRE BANCADA, PINTADO NA COR BRANCA COM TINTA EPÓXI APLICADA POR PROCESSO ELETROSTÁTICO, PARA ACOMODAR CAIXA DE RESÍDUOS DE PERFUROCORTANTES COM CAPACIDADE DE 7 LITROS | UN | R\$ 6,00 | 20 | R\$ 120,00 |
| R\$ | | | | | - |
| R\$ 235.360,93 | | | | | |

| Grupo Material | Tipo | Código Material | Material | Unidade | Valor unitário | Quantidade final | Valor total |
|-------------------|-------------------------------------|-----------------|--|---------------|----------------|------------------|---------------|
| 9 - FARMACOLÓGICO | Anti-inflamatórios corticosteroides | 277780 | Acetato de betametasona + fosfato dissódico de betametasona; 3 mg/ml + 3,945 mg/ml (3 mg/ml betametasona); suspensão injetável | AMPOLA | R\$ 12,50 | 900 | R\$ 11.250,00 |
| 9 - FARMACOLÓGICO | Dermatológicos | 14532 | Acetato de dexametasona; 1 mg/g (0,1%); creme dermatológico | BISNAGA | R\$ 3,50 | 100 | R\$ 350,00 |
| 9 - FARMACOLÓGICO | Injetáveis | 16934 | Aciclovir sódico; 250 mg; pó liofilizado injetável | FRASCO-AMPOLA | R\$ 12,20 | 200 | R\$ 2.440,00 |
| 9 - FARMACOLÓGICO | Agentes Diagnósticos | 289088 | Ácido acético; 5%; solução | FRASCO | R\$ 29,00 | 10 | R\$ 290,00 |
| 9 - FARMACOLÓGICO | Não hormonais | 401398 | Ácido acetilsalicílico; 100 mg; comprimido | COMPRIMIDO | R\$ 0,50 | 500 | R\$ 250,00 |
| 9 - FARMACOLÓGICO | Sangue e órgãos hematopoiéticos | 175250 | Ácido aminocaproico; 200 mg/ml; solução injetável | FRASCO-AMPOLA | R\$ 35,14 | 20 | R\$ 702,80 |
| 9 - FARMACOLÓGICO | Sangue e órgãos hematopoiéticos | 12750 | Ácido fólico; 5 mg; comprimido | COMPRIMIDO | R\$ 1,20 | 500 | R\$ 600,00 |
| 9 - FARMACOLÓGICO | Sangue e órgãos hematopoiéticos | 145068 | Ácido tranexâmico; 50 mg/ml; solução injetável | AMPOLA | R\$ 12,94 | 3000 | R\$ 38.820,00 |
| 9 - FARMACOLÓGICO | Dermatológicos | 401454 | Ácido tricloroacético; 85%; solução | FRASCO | R\$ 45,00 | 10 | R\$ 450,00 |
| 9 - FARMACOLÓGICO | Aparelho cardiovascular | 209244 | Adenosina; 3 mg/ml; solução injetável | AMPOLA | R\$ 15,30 | 50 | R\$ 765,00 |
| 9 - FARMACOLÓGICO | Solução de grande volume | 274895 | Água para injetáveis; solução injetável 1000ML | BOLSA | R\$ 10,26 | 1200 | R\$ 12.312,00 |
| 9 - FARMACOLÓGICO | Diluentes e eletrólitos | 253812 | Água para injetáveis; solução injetável 10ML | AMPOLA | R\$ 0,90 | 60000 | R\$ 54.000,00 |
| 9 - FARMACOLÓGICO | Diluentes e eletrólitos | 12840 | Água para injetáveis; solução injetável 20ML | AMPOLA | R\$ 1,20 | 4200 | R\$ 5.040,00 |
| 9 - FARMACOLÓGICO | Antiparasitários | 243442 | Albendazol; 40 mg/ml; suspensão oral | FRASCO | R\$ 3,30 | 30 | R\$ 99,00 |

| | | | | | | | |
|-------------------|-------------------------------------|--------|--|---------------|--------------|------|---------------|
| 9 - FARMACOLÓGICO | Sangue e órgãos hematopoiéticos | 13676 | Albumina humana; 200 mg/ml (20%); solução injetável | FRASCO-AMPOLA | R\$ 1.500,00 | 15 | R\$ 22.500,00 |
| 9 - FARMACOLÓGICO | Antissépticos | 401702 | Álcool etílico; 70% (p/p); gel 500MG | FRASCO | R\$ 12,36 | 1000 | R\$ 12.360,00 |
| 9 - FARMACOLÓGICO | Antissépticos | 401714 | Álcool etílico; 70% (p/p); solução - 100 ML | FRASCO | R\$ 13,98 | 2500 | R\$ 34.950,00 |
| 9 - FARMACOLÓGICO | Antissépticos | 401717 | Álcool etílico; 70% (p/p); solução - 1000 ML | FRASCO | R\$ 14,68 | 3000 | R\$ 44.040,00 |
| 9 - FARMACOLÓGICO | | 401703 | Álcool etílico; 70% (p/p); soluçãoAprs: frasco 250 ML | FRASCO | R\$ 12,65 | 1200 | R\$ 15.180,00 |
| 9 - FARMACOLÓGICO | Aparelho respiratório | 182745 | Alfaporactanto (surfactante pulmonar porcino); 80 mg/ml; suspensão intratequeal | FRASCO-AMPOLA | R\$ 1.900,00 | 20 | R\$ 38.000,00 |
| 9 - FARMACOLÓGICO | Aparelho cardiovascular | 400784 | Alprostadil; 500 mcg/ml; solução injetável | FRASCO-AMPOLA | R\$ 850,00 | 50 | R\$ 42.500,00 |
| 9 - FARMACOLÓGICO | Aparelho respiratório | 13722 | Aminofilina; 24 mg/ml; solução injetável | FRASCO-AMPOLA | R\$ 9,90 | 5 | R\$ 49,50 |
| 9 - FARMACOLÓGICO | Injetáveis | 13811 | Ampicilina; 1.000 mg; pó liofilizado injetável | FRASCO-AMPOLA | R\$ 12,60 | 4500 | R\$ 56.700,00 |
| 9 - FARMACOLÓGICO | Injetáveis | 13838 | Anfotericina b (desoxicolato); 50 mg; pó liofilizado injetável | FRASCO-AMPOLA | R\$ 42,50 | 100 | R\$ 4.250,00 |
| 9 - FARMACOLÓGICO | Orais | 157678 | Azitromicina; 40 mg/ml (600 mg); pó para suspensão oral | FRASCO | R\$ 6,71 | 100 | R\$ 670,75 |
| 9 - FARMACOLÓGICO | Orais | 401110 | Azitromicina; 500 mg; comprimido | COMPRIMIDO | R\$ 1,20 | 120 | R\$ 144,00 |
| 9 - FARMACOLÓGICO | | 17337 | Bacitracina zíncica + sulfato de neomicina; 250 UI/g + 5mg/g; pomada tópica; bisnaga de 10 e 15 gaps: grama | BISNAGA | R\$ 4,50 | 150 | R\$ 675,00 |
| 9 - FARMACOLÓGICO | Injetáveis | 17531 | Benzilpenicilina benzatina; 1.200.000 UI; pó para suspensão injetável | FRASCO-AMPOLA | R\$ 13,20 | 320 | R\$ 4.224,00 |
| 9 - FARMACOLÓGICO | Injetáveis | 401520 | Benzilpenicilina potássica; 5.000.000 UI; pó injetável | FRASCO-AMPOLA | R\$ 15,69 | 840 | R\$ 13.179,60 |
| 9 - FARMACOLÓGICO | Injetáveis | 17566 | Benzilpenicilina procaína + benzilpenicilina potássica; 300.000 UI + 100.000 UI; pó para suspensão injetável | FRASCO-AMPOLA | R\$ 8,95 | 27 | R\$ 241,65 |
| 9 - FARMACOLÓGICO | anti-inflamatórios corticosteroides | 15474 | Succinato sódico de hidrocortisona; 100 mg; pó para solução injetável | FRASCO-AMPOLA | R\$ 5,55 | 150 | R\$ 832,50 |
| 9 - FARMACOLÓGICO | anti-inflamatórios corticosteroides | 15482 | Succinato sódico de hidrocortisona; 500 mg; pó para solução injetável | FRASCO-AMPOLA | R\$ 13,66 | 120 | R\$ 1.639,20 |
| 9 - FARMACOLÓGICO | | 401018 | Sugamadex sódico; 100 mg/mL; solução injetávelAprs: frasco-ampola | FRASCO | R\$ 59,90 | 70 | R\$ 4.193,00 |
| 9 - FARMACOLÓGICO | | 289181 | Sulfadiazina de prata; 10 mg/g (1%); creme dermatológico; bisnaga de 20 a 50 gaps: grama | BISNAGA | R\$ 1,20 | 100 | R\$ 120,00 |
| 9 - FARMACOLÓGICO | orais | 403168 | Sulfadiazina; 500 mg; comprimido | COMPRIMIDO | R\$ 1,20 | 500 | R\$ 600,00 |
| 9 - FARMACOLÓGICO | Injetáveis | 13692 | Sulfato de amicacina; 250 mg/ml; solução injetável | AMPOLA | R\$ 7,90 | 100 | R\$ 790,00 |
| 9 - FARMACOLÓGICO | Injetáveis | 15954 | Sulfato de amicacina; 50 mg/ml; solução injetável | AMPOLA | R\$ 17,50 | 300 | R\$ 5.250,00 |
| 9 - FARMACOLÓGICO | | 400912 | Sulfato de atropina; 0,25 mg/ml; solução injetável | AMPOLA | R\$ 2,25 | 1250 | R\$ 2.812,50 |
| 9 - FARMACOLÓGICO | | 13854 | sulfato de atropina; 5 mg/mL (0,5%); solução oftálmicaAprs: frasco | FRASCO | R\$ 15,23 | 2 | R\$ 30,46 |
| 9 - FARMACOLÓGICO | aparelho cardiovascular | 13250 | Sulfato de efedrina; 50 mg/ml; solução injetável | AMPOLA | R\$ 13,50 | 2100 | R\$ 28.350,00 |

| | | | | | | | |
|-------------------|---|--------|--|---------------|-----------|-------|-----------------------|
| 9 - FARMACOLÓGICO | Injetáveis | 400762 | Sulfato de gentamicina; 40 mg/ml; solução injetável | AMPOLA | R\$ 9,78 | 2100 | R\$ 20.538,00 |
| 9 - FARMACOLÓGICO | Diluentes e eletrólitos | 18015 | Sulfato de magnésio; 50% (4,05 meq/ml; solução injetável | AMPOLA | R\$ 10,50 | 700 | R\$ 7.350,00 |
| 9 - FARMACOLÓGICO | Analgésicos narcóticos | 401318 | Sulfato de morfina; 0,2 mg/ml; solução injetável | AMPOLA | R\$ 14,07 | 3000 | R\$ 42.219,00 |
| 9 - FARMACOLÓGICO | Analgésicos narcóticos | 16179 | Sulfato de morfina; 10 mg/ml; solução injetável | AMPOLA | R\$ 6,66 | 75 | R\$ 499,50 |
| 9 - FARMACOLÓGICO | | 135950 | Sulfato de salbutamol; 100 mcg/dose; suspensão inalatória aerossolaprs: frasco | FRASCO | R\$ 36,20 | 148 | R\$ 5.357,60 |
| 9 - FARMACOLÓGICO | | 13412 | Sulfato de terbutalina; 0,5 mg/ml; solução injetávelaprs: ampola | FRASCO | R\$ 2,50 | 20 | R\$ 50,00 |
| 9 - FARMACOLÓGICO | | - | Sulfato de zinco; 17,60 mg/ml (4 mg/ml de zinco); solução oralaprs: frasco | FRASCO | R\$ 10,20 | 20 | R\$ 204,00 |
| 9 - FARMACOLÓGICO | | 18007 | Sulfato ferroso; 40 mg (ferro elementar); comprimidoaprs: comprimido | COMPRIMIDO | R\$ 0,25 | 11100 | R\$ 2.775,00 |
| 9 - FARMACOLÓGICO | Não hormonais | 222216 | Tenoxicam; 20 mg; pó liofilizado injetável | FRASCO-AMPOLA | R\$ 12,50 | 13000 | R\$ 162.500,00 |
| 9 - FARMACOLÓGICO | Tópicos | 253340 | Tobramicina; 3 mg/ml (0,3%); solução oftálmica | FRASCO | R\$ 10,35 | 46 | R\$ 476,10 |
| 9 - FARMACOLÓGICO | oftálmicos | 401662 | Tropicamida; 10 mg/ml (1%); solução oftálmica | frasco | R\$ 15,90 | 9 | R\$ 143,10 |
| 9 - FARMACOLÓGICO | | 400013 | Vitamina A (acetato de retinol) + vitamina D (colecalfiferol); 50.000 UI/ml + 10.000 UI/ml; solução oralaprs: frasco | FRASCO | R\$ 10,36 | 35 | R\$ 362,60 |
| 9 - FARMACOLÓGICO | Dermatológicos | 290226 | Vitamina A (palmitato de retinol) + vitamina D (colecalfiferol) + óxido de zinco; 5.000 UI/g + 900 UI/g + 150 mg/g; pomada dermatológica | BISNAGA | R\$ 19,27 | 25 | R\$ 481,71 |
| | Antissépticos | | Digliconato de clorexidina; 2%; solução alcoólica | FR | R\$ 25,60 | 700 | R\$ 17.920,00 |
| | Antissépticos | | Digliconato de clorexidina; 2%; solução aquosa | FR | R\$ 16,50 | 675 | R\$ 11.137,50 |
| 9 - FARMACOLÓGICO | Aparelho digestório, metabolismo, vitaminas e suplementos | 18368 | Vitamina C (ácido ascórbico); 100 mg/ml; solução injetável | AMPOLA | R\$ 2,96 | 150 | R\$ 444,00 |
| Total | | | | | | | R\$ 734.109,07 |

| Grupo Material | Tipo | Código Material | Material | Unidade | Valor unitário | Quantidade | Valor total |
|-------------------|------------------|-----------------|--------------------------------------|---------|----------------|------------|----------------|
| 4 GÁS ENGARRAFADO | GASES MEDICINAIS | 69345 | AR COMPRIMIDO MEDICINAL | M3 | R\$ - | 0 | 0 |
| 4 GÁS ENGARRAFADO | GASES MEDICINAIS | 137090 | OXIGÊNIO GASOSO - CILINDRO 1 A 5 M³ | M3 | R\$ - | 0 | 0 |
| 4 GÁS ENGARRAFADO | GASES MEDICINAIS | 69370 | OXIGÊNIO GASOSO - CILINDRO 7 A 10 M³ | M3 | R\$ - | 0 | 0 |
| 4 GÁS ENGARRAFADO | GASES MEDICINAIS | 402890 | OXIGÊNIO LÍQUIDO MEDICINAL | M3 | R\$ 7,50 | 20.000 | R\$ 150.000,00 |

Total**R\$ 150.000,00**

| Material | Descrição | Unidade de medida | Valor unitário | Quantidade | Valor total |
|--|---|-------------------|----------------|------------|---------------|
| AGULHA HIPODERMICA DESCARTAVEL, 13MM X 0,45MM | agulha hipodérmica 13 x 0,45 mm ou 26 g 1/2. cânula de aço inoxidável reta, parede fina, siliconada, bisel trifacetado, canhão translúcido com adaptação universal, livre de rebarbas e resíduos de manufatura do aço, atóxico, encaixe seguro e protetor de encaixe firme. com sistema de segurança acoplado à agulha e segundo nr32. estéril. descartável. embalagem individual resistente com abertura em pétala asséptica, contendo a identificação do produto, lote e validade de fácil visualização. | unidade | R\$ 1,84 | 27000 | R\$ 49.709,70 |
| AGULHA HIPODERMICA DESCARTAVEL, 25MM X 0,7MM | agulha hipodérmica 25 x 0,7 mm ou 22 g 1. cânula de aço inoxidável reta, parede fina, siliconada, bisel trifacetado, canhão translúcido com adaptação universal, livre de rebarbas e resíduos de manufatura do aço, atóxico, encaixe seguro e protetor de encaixe firme. com sistema de segurança acoplado à agulha e segundo nr32. estéril. descartável. embalagem individual resistente com abertura em pétala asséptica, contendo a identificação do produto, lote e validade de fácil visualização. | unidade | R\$ 1,60 | 27000 | R\$ 43.127,10 |
| AGULHA HIPODERMICA DESCARTAVEL, 25MM X 0,8MM | agulha hipodérmica 25 x 0,8 mm ou 21 g 1. cânula de aço inoxidável reta, parede fina, siliconada, bisel trifacetado, canhão translúcido com adaptação universal, livre de rebarbas e resíduos de manufatura do aço, atóxico, encaixe seguro e protetor de encaixe firme. com sistema de segurança acoplado à agulha e segundo nr32. estéril. descartável. embalagem individual resistente com abertura em pétala asséptica, contendo a identificação do produto, lote e validade de fácil visualização. | unidade | R\$ 1,47 | 20000 | R\$ 29.348,00 |
| AGULHA HIPODERMICA DESCARTAVEL, 40MM X 1,2MM | agulha hipodérmica 40 x 1,2 mm ou 18 g 1 1/2. cânula de aço inoxidável reta, parede fina, siliconada, bisel trifacetado, canhão translúcido com adaptação universal, encaixe seguro e protetor de encaixe firme. com sistema de segurança acoplado à agulha e segundo nr32. estéril. descartável. embalagem individual resistente com abertura em pétala asséptica, contendo a identificação do produto, lote e validade de fácil visualização. | unidade | R\$ 1,76 | 50000 | R\$ 88.185,00 |
| AGULHA PARA ANESTESIA RAQUIDIANA - CALIBRE 22GX7 LONGA - PRÓPRIA PARA OBESIDADE" | agulha para anestesia raquidiana e punção líquórica (coleta de líquido), calibre 22 g com comprimento de 7 polegadas (aproximadamente 07 mm de diâmetro), longa, própria para obesidade, em aço inox, com ponta tipo quincke com mandril metálico, isenta de rebarbas ou imperfeições. cânula de paredes finas, canhão tipo luer lock, translúcido e internamente cônico, com conexão perfeita com dispositivos. tampa protetora. embalagem individual resistente com abertura em pétala asséptica, contendo a identificação do produto, lote e validade de fácil visualização. | unidade | R\$ 12,04 | 400 | R\$ 4.814,88 |

| | | | | | |
|--|--|---------|-----------|------|--------------|
| AGULHA PARA ANESTESIA RAQUIDIANA - CALIBRE 25G X 3 1/2 | agulha para anestesia raquidiana e punção liquórica (coleta de líquido), calibre 25 g com comprimento de 3 1/2 polegadas, em aço inox, com ponta tipo quincke com mandril metálico, isenta de rebarbas ou imperfeições. cânula de paredes finas, canhão tipo luer lock, translúcido e internamente cônico, com conexão perfeita com dispositivos. tampa protetora. embalagem individual resistente com abertura em pétala asséptica, contendo a identificação do produto, lote e validade de fácil visualização. | unidade | R\$ 3,27 | 2900 | R\$ 9.483,00 |
| CATETER PARA ANESTESIA EPIDURAL - 18G | cateter descartável em nylon para anestesia epidural, ponta romba com orifícios múltiplos, para uso com agulha 18 g, medindo 90 cm (+/- 05 cm) de comprimento x 1.0 ou 1.1 mm de diâmetro externo, maleável, possuir orifício atraumático, com marca radiopaca, com marcas indicadoras do comprimento introduzido. estéril, descartável, de uso único. embalagem individual resistente com abertura em pétala asséptica, contendo a identificação do produto, lote e validade de fácil visualização. | unidade | R\$ 60,96 | 100 | R\$ 6.096,00 |
| CATETER INTRAVENOSO COM DISPOSITIVO DE SEGURANÇA 16G | cateter intravenoso periférico, nº 16 g, com comprimento de 2, com dispositivo de segurança segundo a nr 32. mandril confeccionado em aço inox siliconizado com agulha de bisel trifacetado, com extremidade lisa, cônica e atraumática, cateter em poliuretano ou vialon, com ponta resistente sem rasgar, enrugado e liberar resíduos; flexível; de fácil manuseio, câmara de refluxo com filtro que permita perfeita visualização do refluxo sanguíneo; perfeita conexão com extensores e seringas. radiopaco, estéril, descartável, uso único. embalagem individual resistente com abertura asséptica, contendo a identificação do produto, lote e validade de fácil visualização. | unidade | R\$ 1,07 | 200 | R\$ 213,70 |
| CATETER INTRAVENOSO COM DISPOSITIVO DE SEGURANÇA 18G | cateter intravenoso periférico, nº 18 g, com comprimento de 1 3/4, com dispositivo de segurança segundo a nr 32. mandril confeccionado em aço inox siliconizado com agulha de bisel trifacetado, com extremidade lisa, cônica e atraumática, cateter em poliuretano ou vialon, com ponta resistente sem rasgar, enrugado e liberar resíduos; flexível; de fácil manuseio, câmara de refluxo com filtro que permita perfeita visualização do refluxo sanguíneo; perfeita conexão com extensores e seringas. radiopaco, estéril, descartável, uso único. embalagem individual resistente com abertura asséptica, contendo a identificação do produto, lote e validade de fácil visualização. | unidade | R\$ 1,31 | 5000 | R\$ 6.571,00 |
| CATETER INTRAVENOSO COM DISPOSITIVO DE SEGURANÇA 22G | cateter intravenoso periférico, nº 22 g com comprimento de 1 1/4, com dispositivo de segurança segundo a nr 32. mandril confeccionado em aço inox siliconizado com agulha de bisel trifacetado, com extremidade lisa, cônica e atraumática, cateter em poliuretano ou vialon, com ponta resistente sem rasgar, enrugado e liberar resíduos; flexível; de fácil manuseio, câmara de refluxo com filtro que permita perfeita visualização do refluxo sanguíneo; perfeita conexão com extensores e seringas. radiopaco, estéril, descartável, uso único. embalagem individual resistente com abertura asséptica, contendo a identificação do produto, lote e validade de fácil visualização. | unidade | R\$ 1,44 | 2700 | R\$ 3.888,00 |

| | | | | | |
|--|--|---------|----------|------|------------|
| CATETER INTRAVENOSO COM DISPOSITIVO DE SEGURANÇA 24G | cateter intravenoso periférico, nº 24 g com comprimento de 19 mm a 30 mm, com dispositivo de segurança segundo a nr 32. mandril confeccionado em aço inox siliconizado com agulha de bisel trifacetado, com extremidade lisa, cônica e atraumática, cateter em poliuretano ou vialon, com ponta resistente sem rasgar, enrugar e liberar resíduos; flexível; de fácil manuseio, câmara de refluxo com filtro que permita perfeita visualização do refluxo sanguíneo; perfeita conexão com extensores e seringas. radiopaco, estéril, descartável, uso único. embalagem individual resistente com abertura asséptica, contendo a identificação do produto, lote e validade de fácil visualização. | unidade | R\$ 0,15 | 5000 | R\$ 766,00 |
| CATETER UMBILICAL NEONATAL ÚNICO LÚMEM 3,5F | cateter umbilical 3,5 fr x 30 a 40 cm de comprimento, em silicone, monolúmen, transparente, centimetrado cm a cm, linha radiopaca delgada em toda a extensão do cateter. conector rosqueável. atóxico, aprotogênico, biocompatível. estéril e descartável. embalagem individual, resistente e segura. abertura em pétala e asséptica, com identificação do produto, lote e validade de fácil visualização. aplicação: uso na punção de vaso umbilical de recém nato de alto risco. | unidade | R\$ 0,17 | 100 | R\$ 17,41 |
| CATETER UMBILICAL NEONATAL ÚNICO LÚMEM 5F | cateter umbilical 5,0 fr x 30 a 40 cm de comprimento, em silicone, monolúmen, transparente, centimetrado cm a cm, linha radiopaca delgada em toda extensão do cateter. conectores rosqueável em cada via. atóxico, aprotogênico, biocompatível. estéril e descartável. embalagem individual, resistente e segura. abertura em pétala e asséptica, com identificação do produto, lote e validade de fácil visualização. aplicação: uso na punção de vaso umbilical de recém nato de alto risco. | unidade | R\$ 0,31 | 100 | R\$ 30,72 |
| CATETER PARA ACESSO VENOSO CENTRAL DUPLO LUMEN 4FR | cateter venoso central duplo lúmen, 4 fr, 10 a 15 cm, lúmen distal 22 ga, lúmen proximal 22 ga. em poliuretano, flexível, látex-free, radiopaco, termossensível e biocompatível. marcas centimetradas ao longo do corpo do cateter. ponta macia e flexível para evitar lesão vascular. extensores com conectores coloridos luer lock e identificação dos lúmens distal e proximal. clamp de vedação do fluxo em cada via. aletas laterais para suturas. acompanha: fio guia metálico, centimetrado, 45 cm, com ponta em j para evitar traumas vasculares e sistema de passagem com uma mão para facilitar o procedimento, dilatadores em polipropileno. todo material deve ser resistente, atóxico, aprotogênico, isento de resíduos ou impurezas, ter flexibilidade, demarcação e fixação segura. propiciar penetração suave na pele, com o mínimo de trauma, adaptação segura à dispositivos de infusão, técnica de introdução segura, fácil manuseio e estar de acordo com a legislação vigente. embalagem única resistente com abertura asséptica, contendo identificação do produto, lote e validade de fácil visualização e possuir registro na anvisa/ms. | unidade | R\$ 0,53 | 50 | R\$ 26,29 |
| CATETER TIPO ÓCULOS PARA OXIGENOTERAPIA - PEDIÁTRICO | cateter nasal, tipo óculos. tamanho pediátrico, cerca de 2,10 m, aplicação: oxigenoterapia. tubo em pvc flexível, pronga em material flexível com contorno arredondado. a prova de deformação e torção, com anel de ajuste em látex / silicone, adaptador conector universal para umidificador. descartável, estéril, embalagem individual e de fácil manuseio, com identificação do produto, lote e validade. | unidade | R\$ 0,45 | 200 | R\$ 90,00 |

| | | | | | |
|--|--|---------|----------|-------|----------------|
| CATETER VENOSO CENTRAL DE INSERÇÃO PERIFÉRICA (PICC) MONO LUMEN - 1.9FR X 30CM | cateter venoso central de inserção periférica (picc) em silicone, mono lúmen, 1.9 fr x 30 cm no mínimo, uso neonatal, biocompatível, radiopaco, estéril, uso único, demarcado a cada 1 cm. acompanha: agulha para punção reta em aço siliconizada, bisel trifacetado e afiado, bainha introdutória com cânula flexível, radiopaca, superfície lisa, com dispositivo bipartido e protetor. com clamp em todas vias e tampas, componente: kit introdutor completo. todo conjunto deve ser resistente, atóxico, apirogênico, isento de resíduos ou impurezas, ter flexibilidade, demarcação e fixação segura. propiciar penetração suave na pele, com o mínimo de trauma, adaptação segura à dispositivos de infusão, técnica de introdução segura, fácil manuseio e estar de acordo com a legislação vigente. embalagem resistente com abertura asséptica, contendo identificação do produto, lote e validade de fácil visualização e possuir registro na anvisa/ms. | unidade | R\$ 0,38 | 300 | R\$ 114,18 |
| SERINGA HIPODERMICA DESCARTAVEL, BICO CENTRAL TIPO LUER-LOCK - 3ML | seringa descartável 03 ml, com bico luer lock central, cilindro em polipropileno transparente com escala de graduação precisa milimetrada e numerada a cada 1 ml, traços e números legíveis, êmbolo com trava e ponteira de borracha siliconizada, com perfeito ajuste e deslize êmbolo-cilindro. atóxica, apirogênica. estéril e descartável. embalagem individual resistente com abertura em pétala asséptica, contendo a identificação do produto, lote e validade de fácil visualização. | unidade | R\$ 1,00 | 3000 | R\$ 3.000,00 |
| SERINGA HIPODERMICA DESCARTAVEL, BICO CENTRAL TIPO LUER-LOCK 5ML | seringa descartável 05 ml, com bico luer lock central, cilindro em polipropileno transparente com escala de graduação precisa milimetrada e numerada a cada 1 ml, traços e números legíveis, êmbolo com trava e ponteira de borracha siliconizada, com perfeito ajuste e deslize êmbolo-cilindro. atóxica, apirogênica. estéril e descartável. embalagem individual resistente com abertura em pétala asséptica, contendo a identificação do produto, lote e validade de fácil visualização. | unidade | R\$ 1,01 | 30000 | R\$ 30.159,00 |
| SERINGA HIPODÉRMICA LUER LOCK - 10ML | seringa descartável 10 ml, com bico luer lock central, cilindro em polipropileno transparente com escala de graduação precisa milimetrada e numerada a cada 1 ml, traços e números legíveis, êmbolo com trava e ponteira de borracha siliconizada, com perfeito ajuste e deslize êmbolo-cilindro. atóxica, apirogênica. estéril e descartável. embalagem individual resistente com abertura em pétala asséptica, contendo a identificação do produto, lote e validade de fácil visualização. | unidade | R\$ 1,01 | 65000 | R\$ 65.331,50 |
| SERINGA HIPODERMICA DESCARTAVEL, BICO LATERAL TIPO LUER SLIP 20ML | seringa descartável 20 ml, com bico luer slip, cilindro em polipropileno transparente com escala de graduação com tinta permanente precisa milimetrada e numerada a cada 5 ml com traços longos e secundários a cada 1 ml. números legíveis, êmbolo deslizável ajustado ao corpo da seringa com trava e ponteira de borracha siliconizada, com perfeito ajuste e deslize êmbolo-cilindro. flange com formato anatômico. atóxica, apirogênica. estéril e descartável. embalagem individual resistente com abertura em pétala asséptica, contendo a identificação do produto, lote e validade de fácil visualização. | unidade | R\$ 2,05 | 50000 | R\$ 102.500,00 |

| | | | | | |
|--|---|---------|-----------|-------|----------------|
| ESCALPE COM DISPOSITIVO DE SEGURANÇA - 21G | dispositivo intravenoso periférico (escalpe) nº 21, com agulha em aço inoxidável, bisel curto, trifacetado, siliconizado, com sistema de segurança segundo nr 32. aletas de plástico flexível e resistente. tubo em pvc, flexível e transparente, atóxico, comprimento de 25 cm (+/- 5 cm), conector luer lock, com tampa. embalagem individual em papel grau cirúrgico, com filme plástico, com espaço mínimo de 01 (+/- 0,1) cm para abertura assegurando a esterilidade do produto, embalagem resistente com abertura em pétala asséptica, contendo a identificação do produto, lote e validade de fácil visualização. | unidade | R\$ 13,93 | 1500 | R\$ 20.901,30 |
| ESCALPE COM DISPOSITIVO DE SEGURANÇA - 27G | dispositivo intravenoso periférico (escalpe) nº 27, com agulha em aço inoxidável, bisel curto, trifacetado, siliconizado, com sistema de segurança segundo nr 32. aletas de plástico flexível e resistente. tubo em pvc, flexível e transparente, atóxico, comprimento de 25 cm (+/- 5 cm), conector luer lock, com tampa. embalagem individual em papel grau cirúrgico, com filme plástico, com espaço mínimo de 01 (+/- 0,1) cm para abertura assegurando a esterilidade do produto, embalagem resistente com abertura em pétala asséptica, contendo a identificação do produto, lote e validade de fácil visualização. | unidade | R\$ 3,50 | 50 | R\$ 175,00 |
| LUVA CIRÚRGICA EM LÁTEX NATURAL - N° 6,5 | luva cirúrgica, em látex natural, tamanho 6,5. comprimento mínimo de 260 mm. lubrificada com pó bioabsorvível, estéril, isento de irritantes dérmicos, resíduos e impurezas, íntegra, textura uniforme e resistente a tração sem provocar estiramento. formato anatômico, punho ajustado com no mínimo 9 cm de comprimento e com bainha ou outro dispositivo capaz de assegurar um ajuste perfeito e de fácil calçamento. uso único. acondicionada em invólucro interno com dobras para abertura asséptica e informação de mão direita e esquerda. embalagem externa com identificação do produto, lote, validade. todo o material deve ser resistente, permitir manuseio e utilização segura para uso hospitalar. deve apresentar certificado de aprovação (ca) de proteção das mãos contra agentes biológicos e registro na anvisa. | par | R\$ 1,07 | 71615 | R\$ 76.628,05 |
| LUVA CIRÚRGICA EM LÁTEX NATURAL - N° 7,0 | luva cirúrgica, em látex natural, tamanho 7,0. comprimento mínimo de 270 mm. lubrificada com pó bioabsorvível, estéril, isento de irritantes dérmicos, resíduos e impurezas, íntegra, textura uniforme e resistente a tração sem provocar estiramento. formato anatômico, punho ajustado com no mínimo 9 cm de comprimento e com bainha ou outro dispositivo capaz de assegurar um ajuste perfeito e de fácil calçamento. uso único. acondicionada em invólucro interno com dobras para abertura asséptica e informação de mão direita e esquerda. embalagem externa com identificação do produto, lote, validade. todo o material deve ser resistente, permitir manuseio e utilização segura para uso hospitalar. deve apresentar certificado de aprovação (ca) de proteção das mãos contra agentes biológicos e registro na anvisa. | par | R\$ 3,41 | 50000 | R\$ 170.580,00 |
| LUVA CIRÚRGICA EM LÁTEX NATURAL - N° 7,5 | luva cirúrgica, em látex natural, tamanho 7,5. comprimento mínimo de 270 mm. lubrificada com pó bioabsorvível, estéril, isento de irritantes dérmicos, resíduos e impurezas, íntegra, textura uniforme e resistente a tração sem provocar estiramento. formato anatômico, punho ajustado com no mínimo 9 cm de comprimento e com bainha ou outro dispositivo capaz de assegurar um ajuste perfeito e de fácil | par | R\$ 3,50 | 30016 | R\$ 105.056,00 |

| | | | | | |
|--|---|-------|-----------|------|---------------|
| | calçamento. uso único. acondicionada em invólucro interno com dobras para abertura asséptica e informação de mão direita e esquerda. embalagem externa com identificação do produto, lote, validade. todo o material deve ser resistente, permitir manuseio e utilização segura para uso hospitalar. deve apresentar certificado de aprovação (ca) de proteção das mãos contra agentes biológicos e registro na anvisa. | | | | |
| LUVA CIRÚRGICA EM LÁTEX NATURAL - Nº 8,0 | luva cirúrgica, em látex natural, tamanho 8,0. comprimento mínimo de 270 mm. lubrificada com pó bioabsorvível, estéril, isento de irritantes dérmicos, resíduos e impurezas, íntegra, textura uniforme e resistente a tração sem provocar estiramento. formato anatômico, punho ajustado com no mínimo 9 cm de comprimento e com bainha ou outro dispositivo capaz de assegurar um ajuste perfeito e de fácil calçamento. uso único. acondicionada em invólucro interno com dobras para abertura asséptica e informação de mão direita e esquerda. embalagem externa com identificação do produto, lote, validade. todo o material deve ser resistente, permitir manuseio e utilização segura para uso hospitalar. deve apresentar certificado de aprovação (ca) de proteção das mãos contra agentes biológicos e registro da anvisa. | par | R\$ 4,45 | 9500 | R\$ 42.275,00 |
| LUVA PARA PROCEDIMENTO EM BORRACHA NITRÍLICA - TAMANHO PEQUENO | luva para procedimento, em borracha nitrílica, tamanho pequena (p). comprimento mínimo 220 mm. isenta de talco lubrificante, não estéril, forma ambidestra. textura uniforme, resistente, isento de irritantes dérmicos, resíduos e impurezas. punho ajustado e de fácil calçamento. embalagem resistente com indicação de abertura picotada, contendo identificação do produto, lote e validade. todo o material deve ser resistente, permitir manuseio e utilização segura para uso hospitalar. deve apresentar certificado de aprovação (ca) de proteção das mãos contra agentes biológicos e registro na anvisa. apresentação: caixa com 100 unidades. | caixa | R\$ 2,86 | 100 | R\$ 285,77 |
| LUVA PARA PROCEDIMENTO EM BORRACHA NITRÍLICA - TAMANHO MÉDIO | luva para procedimento, em borracha nitrílica, tamanho médio (m). comprimento mínimo 230 mm. isenta de talco lubrificante, não estéril, forma ambidestra. textura uniforme, resistente, isento de irritantes dérmicos, resíduos e impurezas. punho ajustado e de fácil calçamento. embalagem resistente com indicação de abertura picotada, contendo identificação do produto, lote e validade. todo o material deve ser resistente, permitir manuseio e utilização segura para uso hospitalar. deve apresentar certificado de aprovação (ca) de proteção das mãos contra agentes biológicos e registro na anvisa. apresentação: caixa com 100 unidades. | caixa | R\$ 14,00 | 150 | R\$ 2.100,00 |
| LUVA PARA PROCEDIMENTO NÃO CIRÚRGICO EM LÁTEX NATURAL, TAMANHO PEQUENO (P) | luva para procedimento não cirúrgico, em látex natural íntegro, tamanho pequeno (p), comprimento mínimo de 220 mm, lubrificada com pó bioabsorvível, não estéril, textura uniforme, resistente a tração sem provocar estiramento, uso único. formato anatômico, ambidestra. isento de irritantes dérmicos, resíduos e impurezas. punho ajustado e de fácil calçamento. embalagem resistente com indicação de abertura picotada, contendo identificação do produto, lote e validade. todo o material deve ser resistente, permitir manuseio e utilização segura para uso hospitalar. deve apresentar certificado de aprovação (ca) de | caixa | R\$ 14,00 | 5550 | R\$ 77.700,00 |

| | | | | | |
|--|--|---------|-----------|------|----------------|
| | proteção das mãos contra agentes biológicos, registro na anvisa e selo de conformidade no inmetro. | | | | |
| LUVA PARA PROCEDIMENTO NÃO CIRÚRGICO EM LÁTEX NATURAL, TAMANHO MÉDIO (M) | luva para procedimento não cirúrgico, em látex natural íntegro, tamanho médio (m), comprimento mínimo de 230 mm, lubrificada com pó bioabsorvível, não estéril, textura uniforme, resistente a tração sem provocar estiramento, uso único. formato anatômico, ambidestra. isento de irritantes dérmicos, resíduos e impurezas. punho ajustado e de fácil calçamento. embalagem resistente com indicação de abertura picotada, contendo identificação do produto, lote e validade. todo o material deve ser resistente, permitir manuseio e utilização segura para uso hospitalar. deve apresentar certificado de aprovação (ca) de proteção das mãos contra agentes biológicos, registro na anvisa e selo de conformidade no inmetro. | caixa | R\$ 20,00 | 5000 | R\$ 100.000,00 |
| LUVA PARA PROCEDIMENTO NÃO CIRÚRGICO - GRANDE | luva para procedimento não cirúrgico, em látex natural íntegro, tamanho grande (g), comprimento mínimo de 230 mm, lubrificada com pó bioabsorvível, não estéril, textura uniforme, resistente a tração sem provocar estiramento, uso único. formato anatômico, ambidestra. isento de irritantes dérmicos, resíduos e impurezas. punho ajustado e de fácil calçamento. embalagem resistente com indicação de abertura picotada, contendo identificação do produto, lote e validade. todo o material deve ser resistente, permitir manuseio e utilização segura para uso hospitalar. deve apresentar certificado de aprovação (ca) de proteção das mãos contra agentes biológicos, registro na anvisa e selo de conformidade no inmetro. | caixa | R\$ 13,90 | 100 | R\$ 1.390,00 |
| CÂNULA OROFARÍNGEA (TIPO GUEDEL) DE Nº 00 | cânula orofaríngea (tipo guedel) nº 00. confeccionada em pvc, atóxica, translúcida, com flexibilidade e formato anatômico, ponta arredondada, reforço interno a fim de evitar o colapamento, sem rebarbas ou imperfeições, com identificação do tamanho em relevo. resistente a termodesinfecção. embalagem individual, contendo a identificação do produto, lote e validade de fácil visualização. | unidade | R\$ 19,00 | 5 | R\$ 95,00 |
| CÂNULA OROFARÍNGEA (TIPO GUEDEL) DE Nº 0 | cânula orofaríngea (tipo guedel) nº 0. confeccionada em pvc, atóxica, translúcida, com flexibilidade e formato anatômico, ponta arredondada, reforço interno a fim de evitar o colapamento, sem rebarbas ou imperfeições, com identificação do tamanho em relevo. resistente a termodesinfecção. embalagem individual, contendo a identificação do produto, lote e validade de fácil visualização. | unidade | R\$ 13,02 | 5 | R\$ 65,10 |
| CÂNULA OROFARÍNGEA (TIPO GUEDEL) DE Nº 1 | cânula orofaríngea (tipo guedel) nº 1. confeccionada em pvc, atóxica, translúcida, com flexibilidade e formato anatômico, ponta arredondada, reforço interno a fim de evitar o colapamento, sem rebarbas ou imperfeições, com identificação do tamanho em relevo. resistente a termodesinfecção. embalagem individual, contendo a identificação do produto, lote e validade de fácil visualização. | unidade | R\$ 7,12 | 5 | R\$ 35,60 |

| | | | | | |
|--|---|---------|-----------|----|------------|
| CÂNULA DE TRAQUEOSTOMIA Nº 4,0 COM BALÃO | cânula de traqueostomia nº 4,0 com balão. confeccionada em pvc de grau médico, transparente, linha radiopaca. cânula externa com balão de alto volume e baixa pressão, balonete com válvula para encaixe de seringa luer slip e luer lock. mandril para introdução com ponta arredondada e atraumática, flange com acabamento sem rebarbas e atraumático e dispositivo de fixação da cânula. impressão e número da cânula em local visível. material atóxico, látex free, estéril e uso único. embalagem individual, segura e resistente, com abertura asséptica, contendo dados de identificação do produto, lote, validade e registro anvisa. | unidade | R\$ 1,13 | 5 | R\$ 5,65 |
| CÂNULA DE TRAQUEOSTOMIA Nº 4,5 COM BALÃO | cânula de traqueostomia nº 4,5 com balão. confeccionada em pvc de grau médico, transparente, linha radiopaca. cânula externa com balão de alto volume e baixa pressão, balonete com válvula para encaixe de seringa luer slip e luer lock. mandril para introdução com ponta arredondada e atraumática, flange com acabamento sem rebarbas e atraumático e dispositivo de fixação da cânula. impressão e número da cânula em local visível. material atóxico, látex free, estéril e uso único. embalagem individual, segura e resistente, com abertura asséptica, contendo dados de identificação do produto, lote, validade e registro anvisa. | unidade | R\$ 3,41 | 5 | R\$ 17,05 |
| CÂNULA DE TRAQUEOSTOMIA Nº 5,0 COM BALÃO | cânula de traqueostomia nº 5,0 com balão. confeccionada em pvc de grau médico, transparente, linha radiopaca. cânula externa com balão de alto volume e baixa pressão, balonete com válvula para encaixe de seringa luer slip e luer lock. mandril para introdução com ponta arredondada e atraumática, flange com acabamento sem rebarbas e atraumático e dispositivo de fixação da cânula. impressão e número da cânula em local visível. material atóxico, látex free, estéril e uso único. embalagem individual, segura e resistente, com abertura asséptica, contendo dados de identificação do produto, lote, validade e registro anvisa. | unidade | R\$ 2,80 | 5 | R\$ 14,00 |
| CÂNULA DE TRAQUEOSTOMIA Nº 3,0 SEM BALÃO | cânula de traqueostomia nº 3,0 sem balão. confeccionada em pvc, flexível, transparente e linha radiopaca, ponta atraumática. mandril para introdução com ponta arredondada e atraumática. flange (asa) para fixação com acabamento sem rebarbas e atraumático, dispositivo para fixação da cânula. impressão e número da cânula em local visível. material atóxico, látex free, estéril e uso único. embalagem individual, segura e resistente, com abertura asséptica, contendo dados de identificação do produto, lote, validade e registro anvisa. | unidade | R\$ 39,50 | 5 | R\$ 197,50 |
| CÂNULA DE TRAQUEOSTOMIA Nº 3,5 SEM BALÃO | cânula de traqueostomia nº 3,5 sem balão. confeccionada em pvc, flexível, transparente e linha radiopaca, ponta atraumática. mandril para introdução com ponta arredondada e atraumática. flange (asa) para fixação com acabamento sem rebarbas e atraumático, dispositivo para fixação da cânula. impressão e número da cânula em local visível. material atóxico, látex free, estéril e uso único. embalagem individual, segura e resistente, com abertura asséptica, contendo dados de identificação do produto, lote, validade e registro anvisa. | unidade | R\$ 4,77 | 5 | R\$ 23,83 |
| DRENO DE TORAX , Nº 10 | dreno de tórax nº 10. comprimento de 50 cm, em silicone, com fio radiopaco, estéril. embalagem individual, com abertura asséptica, contendo identificação do produto conforme a legislação vigente. possuir registro na anvisa. | unidade | R\$ 3,71 | 10 | R\$ 37,11 |

| | | | | | |
|---|---|---------|----------|----|-----------|
| DRENO DE TÓRAX 14FR - 50CM | dreno de tórax nº 14. comprimento de 50 cm, em silicone, com fio radiopaco, estéril. embalagem individual, com abertura asséptica, contendo identificação do produto conforme a legislação vigente. possuir registro na anvisa. | unidade | R\$ 2,93 | 10 | R\$ 29,29 |
| DRENO DE TÓRAX 20FR - 50CM | dreno de tórax nº 20. comprimento de 50 cm, em silicone, com fio radiopaco, estéril. embalagem individual, com abertura asséptica, contendo identificação do produto conforme a legislação vigente. possuir registro na anvisa. | unidade | R\$ 3,03 | 10 | R\$ 30,34 |
| DRENO DE TÓRAX 24FR - 50CM | dreno de tórax nº 24. comprimento de 50 cm, em silicone, com fio radiopaco, estéril. embalagem individual, com abertura asséptica, contendo identificação do produto conforme a legislação vigente. possuir registro na anvisa. | unidade | R\$ 2,88 | 10 | R\$ 28,78 |
| DRENO LAMINAR TIPO PENROSE - Nº 1 (6 MM +/- 1) | dreno laminar, tipo penrose, nº 01 (6 mm +/-1 x 300 a 350 mm de comprimento), estéril. em látex atóxico, formato tubular em toda a sua extensão. com lúmen de forma a não colabar, com paredes finas maleáveis. apresentando elasticidade adequada. embalado individualmente. isento de talco. embalagem individual resistente com abertura em pétala asséptica, contendo a identificação do produto, lote e validade de fácil visualização. | unidade | R\$ 0,91 | 5 | R\$ 4,55 |
| DRENO LAMINAR TIPO PENROSE - Nº 2 (12 MM +/- 1) | dreno laminar, tipo penrose, nº 02 (12 mm +/-1 x 300 a 350 mm de comprimento), estéril. em látex atóxico, formato tubular em toda a sua extensão. com lúmen de forma a não colabar, com paredes finas maleáveis. apresentando elasticidade adequada. embalado individualmente. isento de talco. embalagem individual resistente com abertura em pétala asséptica, contendo a identificação do produto, lote e validade de fácil visualização. | unidade | R\$ 1,07 | 5 | R\$ 5,34 |
| DRENO LAMINAR TIPO PENROSE - Nº 3 (19 MM +/- 1) | dreno laminar, tipo penrose, nº 03 (19 mm +/-1 x 300 a 350 mm de comprimento), estéril. em látex atóxico, formato tubular em toda a sua extensão. com lúmen de forma a não colabar, com paredes finas maleáveis. apresentando elasticidade adequada. embalado individualmente. isento de talco. embalagem individual resistente com abertura em pétala asséptica, contendo a identificação do produto, lote e validade de fácil visualização. | unidade | R\$ 0,99 | 5 | R\$ 4,94 |
| DRENO LAMINAR TIPO PENROSE - Nº 4 (25 MM +/- 1) | dreno laminar, tipo penrose, nº 04 (25 mm +/-1 x 300 a 350 mm de comprimento), estéril. em látex atóxico, formato tubular em toda a sua extensão. com lúmen de forma a não colabar, com paredes finas maleáveis. apresentando elasticidade adequada. embalado individualmente. isento de talco. embalagem individual resistente com abertura em pétala asséptica, contendo a identificação do produto, lote e validade de fácil visualização. | unidade | R\$ 1,19 | 5 | R\$ 5,96 |
| SISTEMA FECHADO DE ASPIRAÇÃO TRAQUEAL Nº 06 | sistema fechado de aspiração traqueal nº 06, modelo para uso em cânula de traqueostomia, neonatal, com conexão em cotovelo em pvc atóxico, flexível, transparente e radiopaca, graduada de centímetro em centímetro com orifícios na extremidade distal com ponta arredondada; luva plástica siliconizada envolvendo a sonda; conector em y com duplo (pivôs giratórios) para conexão em cânula traqueostomia de um lado e circuito do ventilador mecânico do outro; via de instilação com válvula anti-refluxo, válvula para controle de vácuo com trava por pressão e tampa protetora na extremidade distal, com mdi (aerosol terapia). | unidade | R\$ 0,70 | 50 | R\$ 35,00 |

| | | | | | |
|---------------------------------|---|---------|----------|------|--------------|
| SONDA FOLEY Nº 10 COM 02 VIAS | sonda foley nº 10. comprimento 30 a 40 (+/-2) cm, com balão resistente e simétrico de até 5 cc, em látex siliconizado, atóxica, flexível, atraumática, 02 (duas) vias, uma via funil e outra via com válvula com perfeita vedação para enchimento de balão, ponta cilíndrica, macia, de fundo cego, dois orifícios grandes, lisos e arredondados nas laterais em lados opostos (após o balão). calibre e capacidade do balão estampados em local visível e permanente. estéril e descartável. embalagem individual com abertura em pétala, resistente, segura, contendo identificação do produto, validade e lote de fácil visualização, possuir registro na anvisa/ms. | unidade | R\$ 0,57 | 10 | R\$ 5,66 |
| SONDA FOLEY Nº 12 COM 02 VIAS | sonda foley nº 12. comprimento 40 (+/-2) cm, com balão resistente e simétrico de até 30 cc, em látex siliconizado, atóxica, flexível, atraumática, 02 (duas) vias, uma via funil e outra via com válvula com perfeita vedação para enchimento de balão, ponta cilíndrica, macia, de fundo cego, dois orifícios grandes, lisos e arredondados nas laterais em lados opostos (após o balão). calibre e capacidade do balão estampados em local visível e permanente. estéril e descartável. embalagem individual com abertura em pétala, resistente, segura, contendo identificação do produto, validade e lote de fácil visualização, possuir registro na anvisa/ms. | unidade | R\$ 0,58 | 20 | R\$ 11,67 |
| SONDA FOLEY Nº 14 COM 02 VIAS | sonda foley nº 14. comprimento 40 (+/-5) cm, com balão resistente e simétrico de até 30 cc, em látex siliconizado, atóxica, flexível, atraumática, 02 (duas) vias, uma via funil e outra via com válvula com perfeita vedação para enchimento de balão, ponta cilíndrica, macia, de fundo cego, dois orifícios grandes, lisos e arredondados nas laterais em lados opostos (após o balão). calibre e capacidade do balão estampados em local visível e permanente. estéril e descartável. embalagem individual com abertura em pétala, resistente, segura, contendo identificação do produto, validade e lote de fácil visualização, possuir registro na anvisa/ms. | unidade | R\$ 0,50 | 3050 | R\$ 1.525,92 |
| SONDA FOLEY Nº 16 COM 02 VIAS | sonda foley nº 16. comprimento 40 (+/-2) cm, com balão resistente e simétrico de até 30 cc, em látex siliconizado, atóxica, flexível, atraumática, 02 (duas) vias, uma via funil e outra via com válvula com perfeita vedação para enchimento de balão, ponta cilíndrica, macia, de fundo cego, dois orifícios grandes, lisos e arredondados nas laterais em lados opostos (após o balão). calibre e capacidade do balão estampados em local visível e permanente. estéril e descartável. embalagem individual com abertura em pétala, resistente, segura, contendo identificação do produto, validade e lote de fácil visualização, possuir registro na anvisa/ms. | unidade | R\$ 0,72 | 100 | R\$ 72,10 |
| SONDA NASOGÁSTRICA LEVINE Nº 06 | sonda nasogástrica levine longa, nº 06. em pvc siliconizada, cristal e transparente. tamanho de 90 a 120 cm. ponta atraumática e orifícios de drenagem com bordas planas e lisas. conector padrão com ajuste seguro a seringas e extensores. possuir tampa protetora. todo material deve ser resistente, atóxico, apirogênico, estéril e uso único. embalagem individual com abertura asséptica, contendo identificação do produto, lote e validade de fácil visualização. | unidade | R\$ 0,55 | 240 | R\$ 131,98 |

| | | | | | |
|-------------------------------------|--|---------|-----------|-------|--------------|
| SONDA NASOGÁSTRICA LEVINE Nº 08 | sonda nasogástrica levine longa, nº 08. em pvc siliconizada, cristal e transparente. tamanho de 90 a 120 cm. ponta atraumática e orifícios de drenagem com bordas planas e lisas. conector padrão com ajuste seguro a seringas e extensores. possuir tampa protetora. todo material deve ser resistente, atóxico, apirogênico, estéril e uso único. embalagem individual com abertura asséptica, contendo identificação do produto, lote e validade de fácil visualização. | unidade | R\$ 0,63 | 150 | R\$ 94,50 |
| SONDA NASOGÁSTRICA LEVINE Nº 14 | sonda nasogástrica levine longa, nº 14. em pvc siliconizada, cristal e transparente. tamanho de 100 a 120 cm. ponta atraumática e orifícios de drenagem com bordas planas e lisas. conector padrão com ajuste seguro a seringas e extensores. possuir tampa protetora. todo material deve ser resistente, atóxico, apirogênico, estéril e uso único. embalagem individual com abertura asséptica, contendo identificação do produto, lote e validade de fácil visualização. | unidade | R\$ 10,15 | 20 | R\$ 202,91 |
| SONDA PARA ASPIRAÇÃO TRAQUEAL Nº 04 | sonda para aspiração traqueal nº 04. em pvc siliconizado cristal, flexível. ponta atraumática, orifícios distais lateralizados. atóxico, apirogênico, estéril e uso único. embalagem individual com abertura asséptica, contendo identificação do produto, lote e validade de fácil visualização. | unidade | R\$ 0,53 | 6190 | R\$ 3.280,70 |
| SONDA PARA ASPIRAÇÃO TRAQUEAL Nº 06 | sonda para aspiração traqueal nº 06. em pvc siliconizado cristal, flexível. ponta atraumática, orifícios distais lateralizados. atóxico, apirogênico, estéril e uso único. embalagem individual com abertura asséptica, contendo identificação do produto, lote e validade de fácil visualização. | unidade | R\$ 0,58 | 12000 | R\$ 6.994,80 |
| SONDA PARA ASPIRAÇÃO TRAQUEAL Nº 08 | sonda para aspiração traqueal nº 08. em pvc siliconizado cristal, flexível. ponta atraumática, orifícios distais lateralizados. atóxico, apirogênico, estéril e uso único. embalagem individual com abertura asséptica, contendo identificação do produto, lote e validade de fácil visualização. | unidade | R\$ 0,60 | 6500 | R\$ 3.900,00 |
| SONDA PARA ASPIRAÇÃO TRAQUEAL Nº 10 | sonda para aspiração traqueal nº 10. em pvc siliconizado cristal, flexível. ponta atraumática, orifícios distais lateralizados. atóxico, apirogênico, estéril e uso único. embalagem individual com abertura asséptica, contendo identificação do produto, lote e validade de fácil visualização. | unidade | R\$ 0,59 | 175 | R\$ 103,25 |
| SONDA PARA ASPIRAÇÃO TRAQUEAL Nº 12 | sonda para aspiração traqueal nº 12. em pvc siliconizado cristal, flexível. ponta atraumática, orifícios distais lateralizados. atóxico, apirogênico, estéril e uso único. embalagem individual com abertura asséptica, contendo identificação do produto, lote e validade de fácil visualização. | unidade | R\$ 0,82 | 165 | R\$ 135,30 |
| SONDA NASOENTERAL - 6 FR | sonda enteral 6 fr (+/- 0,5 fr), comprimento mínimo de 55 cm, uso pediátrico. em poliuretano, maleável, flexível sem permitir acotovelamento. totalmente radiopaca, com marcação de posicionamento. ponta proximal com conector em y, 2 (duas) vias, adaptável a equipos e seringas. tampa de vedação em ambas as vias. ponta distal com ogiva em tungstênio ou poliuretano, delicada, medindo o mesmo calibre do tubo, de modo a não provocar trauma ao paciente. fio guia em aço inoxidável pré lubrificado permitindo fácil remoção. atóxico, biocompatível, apirogênico, estéril e uso único. embalagem individual com abertura asséptica, contendo identificação do produto, lote e validade de fácil visualização. | unidade | R\$ 5,22 | 10 | R\$ 52,21 |

| | | | | | |
|---------------------------|---|---------|----------|-----|--------------|
| SONDA NASOENTERAL - 8 FR | sonda enteral 8 fr, comprimento mínimo de 55 cm, uso pediátrico. em 100% silicone, maleável, flexível sem permitir acotovelamento. totalmente radiopaca, com marcação de posicionamento. ponta proximal com conector em y, 2 (duas) vias, adaptável a equipos e seringas. tampa de vedação em ambas as vias. ponta distal com ogiva em tungstênio ou poliuretano, delicada, medindo o mesmo calibre do tubo, de modo a não provocar trauma ao paciente. fio guia em aço inoxidável pré lubrificado permitindo fácil remoção. atóxico, biocompatível, apirogênico, estéril e uso único. embalagem individual com abertura asséptica, contendo identificação do produto, lote e validade de fácil visualização. | unidade | R\$ 4,97 | 20 | R\$ 99,45 |
| SONDA ENTERAL 10 FR | sonda enteral 10 fr, comprimento mínimo de 105 cm, uso adulto. em poliuretano, maleável, flexível sem permitir acotovelamento. totalmente radiopaca, com marcação de posicionamento. ponta proximal com conector em y, 2 (duas) vias, adaptável a equipos e seringas. tampa de vedação em ambas as vias. ponta distal com ogiva em tungstênio ou poliuretano, delicada, medindo o mesmo calibre do tubo, de modo a não provocar trauma ao paciente. fio guia em aço inoxidável pré lubrificado permitindo fácil remoção. atóxico, biocompatível, apirogênico, estéril e uso único. embalagem individual com abertura asséptica, contendo identificação do produto, lote e validade de fácil visualização. | unidade | R\$ 5,00 | 10 | R\$ 50,00 |
| SONDA NASOENTERAL - 12 FR | sonda enteral 12 fr, comprimento mínimo de 115 cm, uso adulto. em poliuretano, maleável, flexível sem permitir acotovelamento. totalmente radiopaca, com marcação de posicionamento. ponta proximal com conector em y, 2 (duas) vias, adaptável a equipos e seringas. tampa de vedação em ambas as vias. ponta distal com ogiva em tungstênio ou poliuretano, delicada, medindo o mesmo calibre do tubo, de modo a não provocar trauma ao paciente. fio guia em aço inoxidável pré lubrificado permitindo fácil remoção. atóxico, biocompatível, apirogênico, estéril e uso único. embalagem individual com abertura asséptica, contendo identificação do produto, lote e validade de fácil visualização. | unidade | R\$ 5,00 | 10 | R\$ 50,00 |
| SONDA URETRAL Nº 04 | sonda uretral nº 04, tipo nelaton. em pvc cristal, siliconizada, transparente, incolor e flexível. tamanho mínimo de 40 cm. superfície lisa, ponta arredondada, orifício de drenagem plano e atraumático. conector resistente com ajuste seguro e tampa protetora. todo material deve ser resistente, atóxico, apirogênico, estéril e uso único. embalagem individual resistente com abertura em pétala asséptica, contendo a identificação do produto, lote e validade de fácil visualização. | unidade | R\$ 4,93 | 520 | R\$ 2.562,35 |
| SONDA URETRAL Nº 06 | sonda uretral nº 06, tipo nelaton. em pvc cristal, siliconizada, transparente, incolor e flexível. tamanho mínimo de 40 cm. superfície lisa, ponta arredondada, orifício de drenagem plano e atraumático. conector resistente com ajuste seguro e tampa protetora. todo material deve ser resistente, atóxico, apirogênico, estéril e uso único. embalagem individual resistente com abertura em pétala asséptica, contendo a identificação do produto, lote e validade de fácil visualização. | unidade | R\$ 4,36 | 395 | R\$ 1.722,20 |

| | | | | | |
|------------------------------------|--|---------|----------|-----|------------|
| SONDA URETRAL Nº 08 | sonda uretral nº 08, tipo nelaton. em pvc cristal, siliconizada, transparente, incolor e flexível. tamanho mínimo de 40 cm. superfície lisa, ponta arredondada, orifício de drenagem plano e atraumático. conector resistente com ajuste seguro e tampa protetora. todo material deve ser resistente, atóxico, apirogênico, estéril e uso único. embalagem individual resistente com abertura em pétala asséptica, contendo a identificação do produto, lote e validade de fácil visualização. | unidade | R\$ 4,79 | 158 | R\$ 756,19 |
| SONDA URETRAL Nº 10 | sonda uretral nº 10, tipo nelaton. em pvc cristal, siliconizada, transparente, incolor e flexível. tamanho mínimo de 40 cm. superfície lisa, ponta arredondada, orifício de drenagem plano e atraumático. conector resistente com ajuste seguro e tampa protetora. todo material deve ser resistente, atóxico, apirogênico, estéril e uso único. embalagem individual resistente com abertura em pétala asséptica, contendo a identificação do produto, lote e validade de fácil visualização. | unidade | R\$ 4,83 | 70 | R\$ 338,32 |
| SONDA URETRAL Nº 12 | sonda uretral nº 12, tipo nelaton. em pvc cristal, siliconizada, transparente, incolor e flexível. tamanho mínimo de 40 cm. superfície lisa, ponta arredondada, orifício de drenagem plano e atraumático. conector resistente com ajuste seguro e tampa protetora. todo material deve ser resistente, atóxico, apirogênico, estéril e uso único. embalagem individual resistente com abertura em pétala asséptica, contendo a identificação do produto, lote e validade de fácil visualização. | unidade | R\$ 4,25 | 150 | R\$ 636,80 |
| SONDA URETRAL Nº 14 | sonda uretral nº 14, tipo nelaton. em pvc cristal, siliconizada, transparente, incolor e flexível. tamanho mínimo de 40 cm. superfície lisa, ponta arredondada, orifício de drenagem plano e atraumático. conector resistente com ajuste seguro e tampa protetora. todo material deve ser resistente, atóxico, apirogênico, estéril e uso único. embalagem individual resistente com abertura em pétala asséptica, contendo a identificação do produto, lote e validade de fácil visualização. | unidade | R\$ 4,86 | 50 | R\$ 242,77 |
| SONDA URETRAL Nº 16 | sonda uretral nº 16, tipo nelaton. em pvc cristal, siliconizada, transparente, incolor e flexível. tamanho mínimo de 40 cm. superfície lisa, ponta arredondada, orifício de drenagem plano e atraumático. conector resistente com ajuste seguro e tampa protetora. todo material deve ser resistente, atóxico, apirogênico, estéril e uso único. embalagem individual resistente com abertura em pétala asséptica, contendo a identificação do produto, lote e validade de fácil visualização. | unidade | R\$ 5,04 | 10 | R\$ 50,37 |
| TUBO ENDOTRAQUEAL Nº 3,0 COM BALÃO | tubo endotraqueal nº 3,0 com cuff. material em pvc siliconizado, transparente, flexível e macio. escala de graduação nítida centímetro a centímetro. marcador radiopaco contínuo. balão de baixa pressão, alto volume. válvula unidirecional para controle de pressão com encaixe para seringas luer slip e luer lock. conector com encaixe padrão. ponta atraumática, orifício de murphy. todo material deve ser resistente, atóxico, apirogênico, estéril e uso único. embalagem individual com abertura asséptica, contendo identificação do produto lote e validade de fácil visualização. | unidade | R\$ 4,65 | 20 | R\$ 93,00 |

| | | | | | |
|------------------------------------|--|---------|----------|-----|------------|
| TUBO ENDOTRAQUEAL Nº 3,5 COM BALÃO | tubo endotraqueal nº 3,5 com cuff. material em pvc siliconizado, transparente, flexível e macio. escala de graduação nítida centímetro a centímetro. marcador radiopaco contínuo. balão de baixa pressão, alto volume. válvula unidirecional para controle de pressão com encaixe para seringas luer slip e luer lock. conector com encaixe padrão. ponta atraumática, orifício de murphy. todo material deve ser resistente, atóxico, apirogênico, estéril e uso único. embalagem individual com abertura asséptica, contendo identificação do produto lote e validade de fácil visualização. | unidade | R\$ 3,29 | 20 | R\$ 65,79 |
| TUBO ENDOTRAQUEAL Nº 4,0 COM BALÃO | tubo endotraqueal nº 4,0 com cuff. material em pvc siliconizado, transparente, flexível e macio. escala de graduação nítida centímetro a centímetro. marcador radiopaco contínuo. balão de baixa pressão, alto volume. válvula unidirecional para controle de pressão com encaixe para seringas luer slip e luer lock. conector com encaixe padrão. ponta atraumática, orifício de murphy. todo material deve ser resistente, atóxico, apirogênico, estéril e uso único. embalagem individual com abertura asséptica, contendo identificação do produto lote e validade de fácil visualização. | unidade | R\$ 3,10 | 20 | R\$ 62,03 |
| TUBO ENDOTRAQUEAL Nº 4,5 COM BALÃO | tubo endotraqueal nº 4,5 com cuff. material em pvc siliconizado, transparente, flexível e macio. escala de graduação nítida centímetro a centímetro. marcador radiopaco contínuo. balão de baixa pressão, alto volume. válvula unidirecional para controle de pressão com encaixe para seringas luer slip e luer lock. conector com encaixe padrão. ponta atraumática, orifício de murphy. todo material deve ser resistente, atóxico, apirogênico, estéril e uso único. embalagem individual com abertura asséptica, contendo identificação do produto lote e validade de fácil visualização. | unidade | R\$ 3,73 | 20 | R\$ 74,51 |
| TUBO ENDOTRAQUEAL Nº 5,0 COM BALÃO | tubo endotraqueal nº 5,0 com cuff. material em pvc siliconizado, transparente, flexível e macio. escala de graduação nítida centímetro a centímetro. marcador radiopaco contínuo. balão de baixa pressão, alto volume. válvula unidirecional para controle de pressão com encaixe para seringas luer slip e luer lock. conector com encaixe padrão. ponta atraumática, orifício de murphy. todo material deve ser resistente, atóxico, apirogênico, estéril e uso único. embalagem individual com abertura asséptica, contendo identificação do produto lote e validade de fácil visualização. | unidade | R\$ 3,45 | 100 | R\$ 345,00 |
| TUBO ENDOTRAQUEAL Nº 5,5 COM BALÃO | tubo endotraqueal nº 5,5 com cuff. material em pvc siliconizado, transparente, flexível e macio. escala de graduação nítida centímetro a centímetro. marcador radiopaco contínuo. balão de baixa pressão, alto volume. válvula unidirecional para controle de pressão com encaixe para seringas luer slip e luer lock. conector com encaixe padrão. ponta atraumática, orifício de murphy. todo material deve ser resistente, atóxico, apirogênico, estéril e uso único. embalagem individual com abertura asséptica, contendo identificação do produto lote e validade de fácil visualização. | unidade | R\$ 3,87 | 100 | R\$ 387,46 |
| TUBO ENDOTRAQUEAL Nº 6,0 COM BALÃO | tubo endotraqueal nº 6,0 com cuff. material em pvc siliconizado, transparente, flexível e macio. escala de graduação nítida centímetro a centímetro. marcador radiopaco contínuo. balão de baixa pressão, alto volume. válvula unidirecional para controle de pressão com encaixe para seringas luer slip e luer lock. conector com encaixe padrão. ponta | unidade | R\$ 3,46 | 100 | R\$ 345,50 |

| | | | | | |
|------------------------------------|--|---------|------------|----|--------------|
| | atraumática, orifício de murphy. todo material deve ser resistente, atóxico, apirogênico, estéril e uso único. embalagem individual com abertura asséptica, contendo identificação do produto lote e validade de fácil visualização. | | | | |
| TUBO ENDOTRAQUEAL Nº 6,5 COM BALÃO | tubo endotraqueal nº 6,5 com cuff. material em pvc siliconizado, transparente, flexível e macio. escala de graduação nítida centímetro a centímetro. marcador radiopaco contínuo. balão de baixa pressão, alto volume. válvula unidirecional para controle de pressão com encaixe para seringas luer slip e luer lock. conector com encaixe padrão. ponta atraumática, orifício de murphy. todo material deve ser resistente, atóxico, apirogênico, estéril e uso único. embalagem individual com abertura asséptica, contendo identificação do produto lote e validade de fácil visualização. | unidade | R\$ 3,78 | 50 | R\$ 189,22 |
| TUBO ENDOTRAQUEAL Nº 7,5 COM BALÃO | tubo endotraqueal nº 7,5 com cuff. material em pvc siliconizado, transparente, flexível e macio. escala de graduação em centímetros. marcador radiopaco contínuo. balão de baixa pressão, alto volume. válvula unidirecional para controle de pressão com encaixe para seringas luer slip e luer lock. conector com encaixe padrão. ponta atraumática, orifício de murphy. todo material deve ser resistente, atóxico, apirogênico, estéril e uso único. embalagem individual com abertura asséptica, contendo identificação do produto lote e validade de fácil visualização. | unidade | R\$ 45,86 | 50 | R\$ 2.292,83 |
| TUBO ENDOTRAQUEAL Nº 8,0 COM BALÃO | tubo endotraqueal nº 8,0 com cuff. material em pvc siliconizado, transparente, flexível e macio. escala de graduação em centímetros. marcador radiopaco contínuo. balão de baixa pressão, alto volume. válvula unidirecional para controle de pressão com encaixe para seringas luer slip e luer lock. conector com encaixe padrão. ponta atraumática, orifício de murphy. todo material deve ser resistente, atóxico, apirogênico, estéril e uso único. embalagem individual com abertura asséptica, contendo identificação do produto lote e validade de fácil visualização. | unidade | R\$ 60,77 | 10 | R\$ 607,70 |
| TUBO ENDOTRAQUEAL Nº 8,5 COM BALÃO | tubo endotraqueal nº 8,5 com cuff. material em pvc siliconizado, transparente, flexível e macio. escala de graduação em centímetros. marcador radiopaco contínuo. balão de baixa pressão, alto volume. válvula unidirecional para controle de pressão com encaixe para seringas luer slip e luer lock. conector com encaixe padrão. ponta atraumática, orifício de murphy. todo material deve ser resistente, atóxico, apirogênico, estéril e uso único. embalagem individual com abertura asséptica, contendo identificação do produto lote e validade de fácil visualização. | unidade | R\$ 84,89 | 10 | R\$ 848,87 |
| TUBO ENDOTRAQUEAL Nº 2,0 SEM BALÃO | tubo endotraqueal nº 2,0 sem cuff. material em pvc siliconizado, transparente, flexível e macio. escala de graduação nítida centímetro a centímetro. marcador radiopaco contínuo. conector com encaixe padrão. ponta atraumática, orifício de murphy e marcador de corda vocal. aplicação: intubação oral/nasal. todo material deve ser resistente, atóxico, apirogênico, estéril e uso único. embalagem individual com abertura asséptica, contendo identificação do produto lote e validade de fácil visualização. | unidade | R\$ 109,01 | 50 | R\$ 5.450,25 |

| | | | | | |
|---|---|---------|------------|-------|----------------|
| TUBO ENDOTRAQUEAL Nº 2,5 SEM BALÃO | tubo endotraqueal nº 2,5 sem cuff. material em pvc siliconizado, transparente, flexível e macio. escala de graduação nítida centímetro a centímetro. marcador radiopaco contínuo. conector com encaixe padrão. ponta atraumática, orifício de murphy e marcador de corda vocal. aplicação: intubação oral/nasal. todo material deve ser resistente, atóxico, apirogênico, estéril e uso único. embalagem individual com abertura asséptica, contendo identificação do produto lote e validade de fácil visualização. | unidade | R\$ 133,00 | 50 | R\$ 6.650,11 |
| TUBO ENDOTRAQUEAL Nº 3,0 SEM BALÃO | tubo endotraqueal nº 3,0 sem cuff. material em pvc siliconizado, transparente, flexível e macio. escala de graduação nítida centímetro a centímetros. marcador radiopaco contínuo. conector com encaixe padrão. ponta atraumática, orifício de murphy e marcador de corda vocal. aplicação: intubação oral/nasal. todo material deve ser resistente, atóxico, apirogênico, estéril e uso único. embalagem individual com abertura asséptica, contendo identificação do produto lote e validade de fácil visualização. | unidade | R\$ 138,96 | 100 | R\$ 13.896,00 |
| TUBO ENDOTRAQUEAL Nº 4,0 SEM BALÃO | tubo endotraqueal nº 4,0 sem cuff. material em pvc siliconizado, transparente, flexível e macio. escala de graduação nítida centímetro a centímetro. marcador radiopaco contínuo. conector com encaixe padrão. ponta atraumática, orifício de murphy e marcador de corda vocal. aplicação: intubação oral/nasal. todo material deve ser resistente, atóxico, apirogênico, estéril e uso único. embalagem individual com abertura asséptica, contendo identificação do produto lote e validade de fácil visualização. | unidade | R\$ 106,53 | 90 | R\$ 9.587,70 |
| FORMALDEÍDO TAMPONADO - 10% - 1.000ML | formaldeído (formol) 10%. aspecto físico: líquido incolor, límpido. características adicionais: solução aquosa tamponada. apresentação: frasco 1.000 ml. | frasco | R\$ 180,00 | 252 | R\$ 45.360,00 |
| COMPRESSA DE GAZE HIDRÓFILA | gaze em compressa, estéril, medindo 7,5 x 7,5 cm, 13 fios por cm ² , 05 dobras, 08 camadas. cor branca, em tecido 100% algodão. isenta de impurezas, alvejantes óticos, corante corretivos, substâncias gorduras e amidos. trama regular, cortada e dobrada e disposta de forma uniforme. acabamento regular, sem desprendimento de fios. apresentar alta absorção, com fio radiopaco. embalagem resistente, segura, com abertura em pétala, asséptica e sem liberação de partículas, contendo identificação do produto, validade e lote de fácil visualização. registro no ministério da saúde/ anvisa. apresentação: pacote com 10 compressas. | pacote | R\$ 3,50 | 34400 | R\$ 120.400,00 |
| MÁSCARA RESPIRATÓRIA DESCARTÁVEL PFF2 SEM VÁLVULA | máscara de proteção facial, tipo respirador, classe pff22, com formato bico de pato, com filtro para partículas biológicas na forma de aerossóis, em não tecido, uso hospitalar. constituído por fibras sintéticas dispostas em 4 camadas, duas tiras elásticas para ajuste e fixação na cabeça, clipe nasal fixado no corpo da máscara. material resistente, macio, isenta de irritantes dérmicos que propicie o ajuste anatômico. eficácia mínima na filtração de 95% de partículas de até 0,3 micrômetros. tamanho regular. com certificado de aprovação como pff2 e da nioshi como n95 e registro do ms. descartável, atóxica, hipoalergênica e inodora. exigido o certificado de aprovação (ca) para este tipo de produto e/ou relatório de ensaio emitido por laboratório acreditado pelo inmetro contendo os itens da abnt nbr 13698:2011. | unidade | R\$ 4,57 | 133 | R\$ 607,81 |

| | | | | | |
|--|---|---------|----------|-------|---------------|
| SAPATILHA CIRÚRGICA DESCARTÁVEL | sapatilha hospitalar, em não tecido tnt, gramatura mínima de 30 g/m ² , diversas cores, sola antiderrapante, com elástico em toda circunferência. tamanho único, descartável. | unidade | R\$ 1,67 | 42400 | R\$ 70.808,00 |
| TOUCA HOSPITALAR, MATERIAL NÃO TECIDO, 100% POLIPROPILENO, MODELO COM ELÁSTICO EM TODA VOLTA | touca cirúrgica hospitalar. elástico para ajuste de média pressão, na cor branca, gramatura mínima de 30 g/m ² , em não tecido sms. medidas de 50 cm de diâmetro interno e 52 cm de diâmetro externo. tamanho único, descartável. aceita-se variação de 2 cm para mais e para menos. hipoalergênica, atóxica, inodora, unissex. todo o material deve ser resistente, macio, isento de manchas, impurezas, e irritantes dérmicos, propiciar conforto e utilização segura. não estéril. embalagem resistente, segura, com identificação do produto validade e lote. | unidade | R\$ 1,59 | 12000 | R\$ 19.080,00 |
| ALGODÃO HIDRÓFILO - 500 GRAMAS | algodão hidrófilo - embalagem rolo com 500 gramas. com fibras 100% algodão, macio e absorvente, não estéril, em camada em forma de rolo com espessura uniforme mínima de 1,5 cm regularmente compacto com capacidade de retração de aspecto homogêneo, o rolo deverá receber um segundo envoltório que ofereça completa proteção contra poeira e outras sujidades. o algodão deverá apresentar: boa absorvência, inodoro, ausência de grumos ou quaisquer impurezas, cor branca. embalagem individual. dados de identificação e procedência, lote, tempo de validade e registro no ministério da saúde. | unidade | R\$ 7,41 | 850 | R\$ 6.298,50 |
| ATADURA DE CREPE - 10CM X 1,8M | atadura de crepe medindo 10 cm de largura x 1,8 m (+/-5 cm) em repouso - cor natural, com 13 fios, constituído de fios 100% algodão cru de alta torção, bordas devidamente acabadas com linha de delineamento visível, elasticidade de 75% do tamanho em repouso. utilização segura sem provocar garroteamento, material macio, resistente, propiciar conforto e fácil manuseio. uniformemente enroladas, isenta de quaisquer defeitos, embalagem contendo dados de identificação do produto, do fabricante, data de fabricação, prazo de validade. registro ms/anvisa. | unidade | R\$ 6,67 | 600 | R\$ 4.002,00 |
| ATADURA DE CREPE - 15CM X 1,8M | atadura de crepe medindo 15 cm de largura x 1,8 m (+/-5 cm) em repouso - cor natural, com 13 fios, constituído de fios 100% algodão cru de alta torção, bordas devidamente acabadas com linha de delineamento visível, elasticidade de 75% do tamanho em repouso. utilização segura sem provocar garroteamento, material macio, resistente, propiciar conforto e fácil manuseio. uniformemente enroladas, isenta de quaisquer defeitos, embalagem contendo dados de identificação do produto, do fabricante, data de fabricação, prazo de validade. registro ms/anvisa. | unidade | R\$ 4,17 | 270 | R\$ 1.126,55 |
| FITA ADESIVA CIRÚRGICA EM NÃO TECIDO DE VISCOSE RAYON - 5CM X 10M | fita adesiva cirúrgica 5 cm x no mínimo 9 m em não tecido de viscose rayon, microporosa branca, resistente, de fácil manuseio, maleável, atóxica, sem irritantes dérmicos, para peles sensíveis, isento de resíduos e impurezas. com adesivo acrílico, isento de látex comprovado através de identificação. rolo com capa protetora, embalado individualmente contendo identificação do produto, validade e lote. | unidade | R\$ 0,59 | 525 | R\$ 309,75 |

| | | | | | |
|--|---|---------|----------|------|--------------|
| CURATIVO FIXADOR PARA CATETER PERIFÉRICO - 5CM X 6CM | curativo película transparente fenestrada. tamanho neonatal/pediátrico: 5,0 cm (largura) x 6,0 cm (comp) (+/- 1 cm em cada medida). para fixação de cateter periférico ou cateter central. composto por filme de poliuretano semi-permeável, (impermeável a líquidos, bactéria e vírus, e alta permeabilidade ao vapor), filme de poliuretano transparente, estéril, hipoalergênico. possui fendas e reforço nas bordas de tecido macio em toda a sua extensão para proporcionar uma fixação em torno dos cateteres e de outros dispositivos sobre a pele. sistema avançado de fixação com exclusivo desenho para estabilização. contém 02 tiras adesivas extras de tecido macio recoberta por filme, para promover reforço a estabilização do cateter e 01 tira para identificação, sistema de aplicação em moldura, facilitando a aplicação, reduzindo o número de perda do curativo. livre de látex. embalagem individual, contendo externamente dados de identificação, procedência, número do lote, prazo de validade e atender à legislação sanitária vigente e pertinente ao produto e registro no ministério da saúde. | unidade | R\$ 0,60 | 1020 | R\$ 612,00 |
| CURATIVO DE FILME TRANSPARENTE PARA CATETER, | curativo película transparente fenestrada. para fixação de cateter periférico, tamanho: 7,5 cm (largura) x 9,0 cm (comp) (+/- 1 cm em cada medida). composto por película transparente de poliuretano semi-permeável, (impermeável a líquidos, bactéria e vírus, e alta permeabilidade ao vapor), estéril, hipoalergênico. possui fendas e reforço nas bordas de tecido macio em toda a sua extensão para proporcionar uma fixação em torno dos cateteres e de outros dispositivos sobre a pele. sistema avançado de fixação com exclusivo desenho para estabilização. contém 02 tiras adesivas extras de tecido macio recoberta por filme, para promover reforço a estabilização do cateter e 01 tira para identificação, sistema de aplicação em moldura, facilitando a aplicação, reduzindo o número de perda do curativo. livre de látex. embalagem individual adequada, segura, compatível com o processo de esterilização e que permita abertura e transferência com técnica asséptica, contendo dados de identificação, procedência, número do lote, data e tipo de esterilização, prazo de validade e atender à legislação sanitária vigente e pertinente ao produto e registro no ministério da saúde. | unidade | R\$ 0,60 | 410 | R\$ 245,02 |
| PROTETOR, TIPO OCULAR, FOTOTERAPIA, SEM LÁTEX, MATERIAL ALGODÃO HIPOALÉRGICO, ATÓXICO, CARACTERÍSTICAS ADICIONAIS FIXAÇÃO VELCRO, TAMANHO PEQUENO, APLICAÇÃO NEONATAL. | curativo película transparente fenestrada. para fixação de cateter periférico, tamanho: 7,5 cm (largura) x 9,0 cm (comp) (+/- 1 cm em cada medida). composto por película transparente de poliuretano semi-permeável, (impermeável a líquidos, bactéria e vírus, e alta permeabilidade ao vapor), estéril, hipoalergênico. possui fendas e reforço nas bordas de tecido macio em toda a sua extensão para proporcionar uma fixação em torno dos cateteres e de outros dispositivos sobre a pele. sistema avançado de fixação com exclusivo desenho para estabilização. contém 02 tiras adesivas extras de tecido macio recoberta por filme, para promover reforço a estabilização do cateter e 01 tira para identificação, sistema de aplicação em moldura, facilitando a aplicação, reduzindo o número de perda do curativo. livre de látex. embalagem individual adequada, segura, compatível com o processo de esterilização e que permita abertura e transferência com técnica asséptica, contendo dados de identificação, procedência, | unidade | R\$ 4,37 | 560 | R\$ 2.448,38 |

| | | | | | |
|--|---|---------|----------|-------|--------------|
| | número do lote, data e tipo de esterilização, prazo de validade e atender à legislação sanitária vigente e pertinente ao produto e registro no ministério da saúde. | | | | |
| COLETOR DE URINA FEMININO INFANTIL | coletor de urina pediátrico, feminino, de plástico transparente, atóxico, superfície aderente com fixação adequada e não alergênica, com capacidade mínima de 100 ml, com escala graduada nítida e resistente. a parte inferior da superfície aderente que será fixada entre a área urogenital e a anal deverá ter no máximo 01 cm de largura, facilitando sua adaptação anatômica, campo para preenchimento e identificação do paciente. embalagem individual, estéril. | unidade | R\$ 0,49 | 3550 | R\$ 1.739,50 |
| COLETOR DE URINA MASCULINO INFANTIL | coletor de urina pediátrico, masculino, de plástico transparente, atóxico, com superfície aderente com fixação adequada e não alergênica, com capacidade mínima de 100 ml, com escala graduada nítida e resistente. campo para preenchimento e identificação do paciente. embalagem individual, estéril. | unidade | R\$ 1,28 | 1700 | R\$ 2.169,88 |
| Frasco COLETOR PARA ASPIRAÇÃO BRONQUIO ALVEOLAR (bronquinho) | recipiente ESTÉRIL, graduado, CAPACIDADE PARA NO MÍNIMO 70 ml E NO MÁXIMO 120 ml. Com tubo de sucção em PVC maleável, tampa em polipropileno com rosca total (evita vazamento e a contaminação do ambiente ao abrir o frasco), alça para fixação e transporte. Local para identificação da paciente. Contendo 1 extensor com flexibilidade segura para adaptação ao broncoscópio e sonda de aspiração, 1 dispositivo de saída (adaptador macho em forma de cone) para adaptação ao aspirador e alça. Embalagem segura e resistente, com abertura asséptica, contendo identificação do produto, data da fabricação, validade e lote de fácil visualização. Aprs: unidade | unidade | R\$ 1,80 | 9 | R\$ 16,20 |
| COLETOR UNIVERSAL ESTÉRIL CAPACIDADE 80 ML | frasco para coleta de material orgânico (estéril): confeccionado em plástico resistente, atóxico, apirogênico, transparente, capacidade de 80 (+/- 30) ml, graduado com escala variando de 10 em 10 ml, com tampa rosqueável de polietileno e/ou polipropileno que seja de fácil adaptação e vedação total, resistente a rompimentos acidentais, embalagem individual. | unidade | R\$ 1,39 | 4800 | R\$ 6.672,00 |
| ELETRODO DESCARTAVEL P/ MONITORIZACAO EM E.C.G., EM. | eletrodo descartável adulto, medindo até 45 mm de comprimento, composto de adesivo hipoalergênico, poroso, superfície auto-colante de espuma de polietileno ou rayon de viscose para aplicações de longa duração. gel sólido adesivo condutor de cloreto de potássio, capa plástica para manter a umidade do gel, selamento que evita o vazamento do gel, pino de encaixe de metal, contra pino com encaixe universal e papel protetor. embalados em saco aluminizado, vedado e selado. embalagem com 50 peças. | unidade | R\$ 0,16 | 21500 | R\$ 3.534,60 |

| | | | | | |
|--|---|---------|----------|-------|--------------|
| EQUIPO PARA INFUSÃO GRAVITACIONAL DE SOLUÇÕES PARENTERAIS MACROGOTAS - FOTOSSENSÍVEL | equipo gravitacional macrogotas fotossensível para administração de soluções parenterais. material pvc ambar, Ponta perfurante com tampa protetora adaptável com segurança a todos frascos de soluções. Câmara de gotejamento flexível e transparente com filtro de partículas de 15 (+/-0,05) micras. Respiro de ar para evitar colabamento do tubo com filtro bacteriológico de 0,2 micras em PVC, com medida mínima de 150 cm. Conector luer lock com tampa e filtro adequado para eliminação de ar do tubo sem precisar abrir o sistema. Pinça rolete que não apresente excessiva resistência, assegurando precisão da dosagem do volume infundido e clamp para fechamento, permitindo o controle de infusão de pequenos volumes. Injetor lateral com membrana autocicatrizante e resistente a várias punções, sem que haja vazamento ou rompimento da membrana. Estéril. Acompanha capa para frasco que contenham soluções fotossensíveis. Embalagem individual resistente com abertura em pétala asséptica, contendo a identificação do produto, lote e validade de fácil visualização e registro no MS/Anvisa. | unidade | R\$ 1,41 | 1075 | R\$ 1.517,79 |
| TAMPA PROTETORA E VEDANTE PARA SCALP | tampa protetora para conexão luer fêmea. fechamento luer lock. descartável, isenta de látex, estéril, embalada individualmente. embalagem tipo blister com papel grau cirúrgico com selagem adequada que permita abertura em pétala e filme flexível cristal atóxico grau médico. contendo a identificação do produto, lote e validade de fácil visualização e registro na anvisa/ms. | unidade | R\$ 0,33 | 16000 | R\$ 5.320,00 |
| PERFURADOR DE MEMBRANA AMNIÓTICA, ESTÉRIL, DESCARTÁVEL(AMINIÓTOMO) | amniótomo, rompedor de bolsa amniótica, material com ponta adequada para procedimento de ruptura de bolsa. tamanho 25 cm (+/- 5 cm), em plástico atóxico, alogênico, estéril, descartável. embalagem individual com dados de identificação, procedência, fabricação, validade e registro no ms. | unidade | R\$ 0,27 | 530 | R\$ 144,16 |
| ESPATULA DE AYRES 100 UNID. | espátula de ayres ginecológica, descartável, para exame preventivo. espátula uso médico, material madeira, aplicação coleta de material endocervical, tamanho 18 cm, tipo ayres, tipo uso descartável. pacote com 100 unidades. embalagem individual com dados de identificação, procedência, fabricação, validade e registro no ms. | unidade | R\$ 0,34 | 2100 | R\$ 704,34 |
| ESPÉCULO COLLIN EM AÇO INOXIDÁVEL TAMANHO Nº 3 | espéculo vaginal, tipo collin, com estrutura em aço inoxidável; número 3 (três); tamanho grande; com 120 mm x 40 mm de comprimento. autoclavável. | unidade | R\$ 0,27 | 7 | R\$ 1,90 |
| ESPÉCULO COLLIN EM POLIESTIRENO TAMANHO Nº 2 | espéculo vaginal, tipo collin, tamanho médio, material poliestireno cristal, bico arredondado, com rosca, sem lubrificação, estéril, descartável. embalagem individual, segura, com abertura e transferência asséptica, identificação do produto, validade e lote. | unidade | R\$ 1,38 | 1400 | R\$ 1.935,64 |
| ABSORVENTE HIGIÊNICO HOSPITALAR PÓS PARTO | absorvente higiênico, pós parto, tipo hospitalar, formato longo, apresentação hipoalergênico, comprimento 35cm (+/- 2cm), largura 12cm (+/-), isento de irritante dérmicos agentes alergizantes, impurezas e sem cheiro. cobertura interna falso tecido, externa impermeável. embalagem com validade e lote. | unidade | R\$ 1,31 | 7220 | R\$ 9.440,15 |

| | | | | | |
|--|--|----------|------------|------|---------------|
| FRALDA DESCARTÁVEL PARA USO INFANTIL ATÉ 5 KG | fralda descartável para bebês com peso de 3,5 kg até 6 kg: com flocos de gel super absorvente, distribuídos em camadas favorecendo a absorção da urina e evitando o contato da mesma com a pele da criança; atóxica; inodora; unissex; antialérgica; com faixa aderente multi-ajustável localizada na parte frontal, podendo a fita abrir e fechar sem perder a característica adesiva; linhas de elástico nas pernas com formato anatômico que se ajustam (prevenindo vazamentos), sem deixar marcas. na embalagem e no produto não podem conter desenhos de mamadeira e/ou chupetas (conforme exigência de credenciamento do programa hospital amigo da criança). embalagem plástica resistente com identificação do produto, lote e validade. | unidade | R\$ 1,20 | 9270 | R\$ 11.124,00 |
| LÂMINA PARA BISTURI - Nº 15 | lâmina de bisturi nº 15, em aço carbono, estéril, propiciar corte preciso e seguro, isenta de rebarbas e sinais de oxidação, ponta afiada, perfeita adaptação ao cabo, embalada individualmente em forma de sachê com inibidor de corrosão, que não permite a perfuração da embalagem, garantindo a esterilização e prevenindo contra possíveis acidentes, a embalagem permite a retirada da lâmina com facilidade, é segura e individualizada com abertura asséptica. com dados de identificação, data e tipo de esterilização, prazo de validade e atender à legislação sanitária vigente e pertinente ao produto, lote e rms. | unidade | R\$ 6,00 | 1700 | R\$ 10.200,00 |
| FIO CIRÚRGICO DE NYLON PRETO, CALIBRE 4-0, 45CM, | fio de sutura, tipo nylon 4-0, monofilamento, não absorvível, cor preto. agulha de 19 a 20 mm, cilíndrica e curvatura 3/8 de círculo, triangular corte reverso. comprimento do fio de 45 cm. estéril, uso único. | envelope | R\$ 8,74 | 648 | R\$ 5.663,71 |
| FIO CIRÚRGICO DE POLIESTER/ALGODAO AZUL, CALIBRE 2-0, 15 X 45CM, | fio de sutura, tipo algodão (30%) e poliéster (70%) 2-0, torcido, não absorvível, cor azul. sem agulha. comprimento do fio de 15 x 45 cm. estéril, uso único. | envelope | R\$ 2,00 | 912 | R\$ 1.824,00 |
| FIO CIRÚRGICO DE CATGUT CROMADO, CALIBRE "1", 70CM - ENVELOPE | fio de sutura, tipo catgut cromado 1, absorvível. agulha de 40 a 41 mm, cilíndrica, curvatura de 1/2 círculo. comprimento do fio de 70 a 75 cm. estéril, uso único. | envelope | R\$ 14,67 | 5575 | R\$ 81.760,16 |
| FIO CIRÚRGICO DE CATGUT CROMADO, CALIBRE "2-0" - 3,5CM | fio de sutura, tipo catgut cromado 2-0, absorvível. agulha de 35 mm, cilíndrica, curvatura de 1/2 círculo. comprimento do fio de 70 a 75 cm. estéril, uso único. | envelope | R\$ 24,51 | 24 | R\$ 588,24 |
| FIO CIRÚRGICO DE CATGUT SIMPLES, CALIBRE "2-0" - 3,0CM | fio de sutura, tipo catgut simples 2-0, absorvível, torcido, cor amarela. agulha de 30 a 31 mm, cilíndrica, curvatura de 1/2 círculo. comprimento do fio de 70 a 75 cm. estéril, uso único. | envelope | R\$ 4,22 | 7968 | R\$ 33.624,96 |
| MÁSCARA FACIAL PARA OXIGENIOTERAPIA COM SISTEMA VENTURI - ADULTO | máscara facial tipo venturi, tamanho adulto, em pvc ou similar, formato anatômico. máscara com 2 orifícios laterais, fixador elástico para ajuste facial, clipe nasal embutido com ajuste seguro. traqueia corrugada de 18 cm com conector, conectores com válvula para regulagem de concentração de o2 (fio2), 24%, 28%, 31%, 35%, 40% e 50%, extensão para umidificador com conexão universal segura ao sistema de o2. permitir limpeza. obs.: resistente ao processo de termodesinfecção, que suporte temperatura de 80 °c. atóxica. embalagem com dados de identificação, procedência, fabricação, validade e registro no ms. | unidade | R\$ 188,16 | 9 | R\$ 1.693,44 |
| MÁSCARA DE VENTURI PARA OXIGENOTERAPIA - INFANTIL | máscara facial tipo venturi, tamanho pediátrico, em pvc ou similar, formato anatômico. máscara com 2 orifícios laterais, fixador elástico para ajuste facial, clipe nasal embutido com ajuste seguro. traqueia corrugada de 18 cm com conector, conectores com válvula para regulagem de concentração de o2 (fio2), 24%, 28%, 31%, 35%, 40% e | unidade | R\$ 208,32 | 17 | R\$ 3.541,44 |

| | | | | | |
|---|---|---------|------------|---|------------|
| | 50%, extensão para umidificador com conexão universal segura ao sistema de o ² . permitir limpeza. obs.: resistente ao processo de termodesinfecção, que suporte temperatura de 80 °c. atóxica, embalagem com dados de identificação, procedência, fabricação, validade e registro no ms. | | | | |
| MÁSCARA LARÍNGEA EM SILICONE PARA PACIENTES DE 10 A 20KG - TAMANHO 2 | máscara laríngea em silicone, para pacientes com 10 a 20 kg. tamanho 02. látex free, com tubo de drenagem gástrica integrado permitindo descompressão passiva e ativa por aspiração do conteúdo gástrico com sonda gástrica. tubo transparente em pvc, curvatura anatômica, impressões com marcações do tamanho, volume e peso do paciente. conector de 15 mm, cuff anatômico alargado e pré curvado, permitindo suporte ventilatório com pressão positiva de > 30 cm ar. estéril, tipo uso reutilizável, autoclavável a 134 °c. embalagem individual, com abertura asséptica, contendo identificação do produto conforme a legislação vigente. possuir registro anvisa. | unidade | R\$ 145,00 | 3 | R\$ 435,00 |
| MÁSCARA PARA LARINGE TAM 4 | máscara laríngea em silicone, para pacientes com 50 a 70 kg. tamanho 04. látex free, com tubo de drenagem gástrica integrado permitindo descompressão passiva e ativa por aspiração do conteúdo gástrico com sonda gástrica. tubo transparente em pvc, curvatura anatômica, impressões com marcações do tamanho, volume e peso do paciente. conector de 15 mm, cuff anatômico alargado e pré curvado, permitindo suporte ventilatório com pressão positiva de > 30 cm ar. estéril, tipo uso reutilizável, autoclavável a 134 °c. embalagem individual, com abertura asséptica, contendo identificação do produto conforme a legislação vigente. possuir registro anvisa. | unidade | R\$ 66,87 | 3 | R\$ 200,62 |
| MÁSCARA LARÍNGEA EM SILICONE PARA PACIENTES DE 70 A 100KG - TAMANHO 5 | máscara laríngea em silicone, para pacientes com 70 a 100 kg. tamanho 05. látex free, com tubo de drenagem gástrica integrado permitindo descompressão passiva e ativa por aspiração do conteúdo gástrico com sonda gástrica. tubo transparente em pvc, curvatura anatômica, impressões com marcações do tamanho, volume e peso do paciente. conector de 15 mm, cuff anatômico alargado e pré curvado, permitindo suporte ventilatório com pressão positiva de > 30 cm ar. estéril, tipo uso reutilizável, autoclavável a 134 °c. embalagem individual, com abertura asséptica, contendo identificação do produto conforme a legislação vigente. possuir registro anvisa. | unidade | R\$ 74,09 | 3 | R\$ 222,26 |
| CONJUNTO DE ANESTESIA/VENTILAÇÃO MANUAL, TIPO BARAKA, DUPLO "T" - 2 LITROS | conjunto de anestesia/ventilação manual, tipo baraka, duplo t, tamanho adolescente. balão em silicone com capacidade de 2,0 litros; 01 conector 90 graus, válvula unidirecional em policarbonato e válvula de segurança; máscara com formato anatômico em silicone; tubo corrugado em silicone medindo 30 cm; 02 intermediários t de ayres. todo material deve ser resistente a processo de esterilização em autoclave a 134° c. | unidade | R\$ 72,12 | 3 | R\$ 216,36 |
| CONJUNTO DE ANESTESIA/VENTILAÇÃO MANUAL, TIPO BARAKA, DUPLO "T" - 0,5 LITRO | conjunto de anestesia/ventilação manual, tipo baraka, duplo t, tamanho infantil. balão em silicone com capacidade de 0,5 litros; 01 conector 90 graus, válvula unidirecional em policarbonato e válvula de segurança; máscara com formato anatômico em silicone; tubo corrugado em silicone medindo 30 cm; 02 intermediários t de ayres. todo material deve ser resistente a processo de esterilização em autoclave a 134° c. | unidade | R\$ 67,69 | 3 | R\$ 203,06 |

| | | | | | |
|---|---|---------|------------|----|--------------|
| CONJUNTO DE ANESTESIA/VENTILAÇÃO MANUAL, TIPO BARAKA, DUPLO "T" - 1 LITRO | conjunto de anestesia/ventilação manual, tipo baraka, duplo t, tamanho pediátrico. balão em silicone com capacidade de 1,0 litros; 01 conector 90 graus, válvula unidirecional em policarbonato e válvula de segurança; máscara com formato anatômico em silicone; tubo corrugado em silicone medindo 30 cm; 02 intermediários t de ayres. todo material deve ser resistente a processo de esterilização em autoclave a 134° c. | unidade | R\$ 80,90 | 3 | R\$ 242,71 |
| KIT COMPLETO PARA MICRONEBULIZAÇÃO, INFANTIL | micronebulizador para oxigênio, tamanho infantil, plástico termorresistente (de 85 a 93°C). máscara anatômica, translúcida e com orifícios para passagem de ar. recipiente para fluidos transparente, graduado, capacidade mínima 15 ml, com tampa. tubo extensor flexível com no mínimo 150 cm, conector rosqueável (cor verde) para rede de oxigênio e conector para adaptação ao recipiente. todo o conjunto deve ser resistente, atóxico, isento de irritantes dérmicos, com flexibilidade segura, fácil manuseio, ajuste seguro das conexões, propiciar formação de névoa adequada, conforto, fácil higienização, resistente a termodesinfecção e utilização segura conforme legislação vigente. embalagem segura, individualizada, com identificação do produto, data de fabricação, lote e validade de fácil visualização. | unidade | R\$ 32,51 | 34 | R\$ 1.105,49 |
| Umidificador PARA OXIGÊNIO MEDICINAL | composto por: FRASCO COM CAPACIDADE DE 250 ml, EM PLÁSTICO, translúcido, com indicação de níveis máximo e mínimo. TAMPA EM NYLON OU POLIPROPILENO de alta resistência com bico para saída de oxigênio. ROSCA DE METAL PADRÃO ABNT adaptável a válvula reguladora de cilindro ou fluxômetro de rede canalizada. Todo material deve ser resistente e seguro Apresentar registro Anvisa. Embalagem individual, contendo identificação do produto conforme legislação vigente.(--OBSERVAÇÃO - NÃO MANTER NO TR--) O hospital deverá definir o método de esterilização que melhor lhe atende considerando suas peculiaridades e equipamentos disponíveis, assim como as temperaturas dos métodos de esterilização).Aprs: unidade | unidade | R\$ 31,32 | 10 | R\$ 313,20 |
| REANIMADOR MANUAL (AMBU) - ADULTO | reanimador manual, uso adulto, autoclavável. balão confeccionado em silicone, de alta qualidade, com capacidade de no mínimo de 1600 ml, composto de: máscaras (tamanhos 4 e 5 - com formato anatômico em material macio, resistente e translúcido, com encaixe perfeito a válvula permitindo giro de 360 graus nos dois sentidos), válvula superior não reinalatória limitadora de pressão (pop-off) 60 cmh2, corpo principal, válvula inferior de entrada de o2, válvula da bolsa, bolsa reservatório de oxigênio com capacidade mínima de 2500 ml, extensão para ligação à rede de oxigênio. todo o conjunto deve ser desmontável, os diafragmas, válvulas e demais peças que compõem o reanimador ofertado devem ser vendidas no mercado de forma avulsa. possuir registro no ministério da saúde/anvisa. | unidade | R\$ 31,32 | 9 | R\$ 281,88 |
| AMBÚ (REANIMADOR MANUAL) EM SILICONE PARA PACIENTE NEONATAL | reanimador manual, uso neonatal, autoclavável. balão confeccionado em silicone, de alta qualidade, com capacidade de no mínimo de 250 ml, composto de: máscaras (tamanhos 00, 0 e 1 - com formato anatômico em material macio, resistente e translúcido, com encaixe perfeito a válvula permitindo giro de 360 graus nos dois sentidos), válvula superior não reinalatória limitadora de pressão (pop-off) 40 | unidade | R\$ 137,76 | 25 | R\$ 3.443,94 |

| | | | | | |
|---|--|---------|------------|-----|--------------|
| | cmh2, corpo principal, válvula inferior de entrada de o2, válvula da bolsa, bolsa reservatório de oxigênio com capacidade máxima de 500 ml, extensão para ligação à rede de oxigênio. todo o conjunto deve ser desmontável, o diafragma, válvulas e demais peças que compõem o reanimador ofertado devem ser vendidas no mercado de forma avulsa. possuir registro no ministério da saúde/anvisa. | | | | |
| AMBÚ (REANIMADOR MANUAL) EM SILICONE PARA PACIENTE PEDIÁTRICO | reanimador manual, uso pediátrico, autoclavável. balão confeccionado em silicone, de alta qualidade, com capacidade de, no mínimo, 500 ml, composto de: máscaras (tamanhos 2 e 3 - com formato anatômico em material macio, resistente e translúcido, com encaixe perfeito a válvula permitindo giro de 360 graus nos dois sentidos), válvula superior não reinlatória limitadora de pressão (pop-off) 40 cmh2, corpo principal, válvula inferior de entrada de o2, válvula da bolsa, bolsa reservatório de oxigênio com capacidade mínima de 2500 ml, extensão para ligação à rede de oxigênio. todo o conjunto deve ser desmontável, o diafragma, válvulas e demais peças que compõem o reanimador ofertado devem ser vendidas no mercado de forma avulsa. possuir registro no ministério da saúde/anvisa. | unidade | R\$ 47,37 | 10 | R\$ 473,67 |
| CONJUNTO COM MÁSCARA NASAL NEONATAL PARA CPAP - TAMANHO 0 | sistema cpap nasal neonatal, tamanho 0, (pressão positiva contínua de vias aéreas), de silicone flexível e transparente, com abertura frontal para encaixe a interface de via de inspiração e expiração, interface e via inspiratória e expiratória composta de 2 tubos corrugados de pvc com conectores universais para adaptação em respirador no ramo inspiratório e expiratório e linha de monitorização de pressão em pvc cristal, com saída para conexão no respirador, para uso com máscara nasal e ou pronga nasal com abertura frontal, fixador cefálico (touca) do tipo gorro para cpap neonatal tamanho 0, de material resistente, antialérgico, elástico. obs.: reutilizável, passível de reprocessamento. | unidade | R\$ 3,97 | 90 | R\$ 356,96 |
| PRONGA EM SILICONE PARA CPAP SISTEM N* 2 | pronga nasal tamanho 2, em silicone, anatômica, adaptável em circuito de cpap nasal. material resistente a limpeza e autoclavável a 134 °c. | unidade | R\$ 27,44 | 22 | R\$ 603,68 |
| SONDA PARA GASTROSTOMIA TAMANHO Nº 14 | sonda para gastrostomia tipo button (ao nível da pele) 14 fr. em silicone com balão de 3 a 5 cc e kit válvula para enchimento do balão e dispositivo antirrefluxo. sistema de travas para conexão de sondas extensores para alimentação. comprimento entre a pele e estômago deve ser de até 2.5 cm. | unidade | R\$ 22,08 | 3 | R\$ 66,24 |
| FITA ADESIVA HOSPITALAR - 19MM X 50M | fita adesiva crepe, largura 18 mm (+/- 2 mm) x 50 m (no mínimo). à base de fibra de celulose. deve propiciar escrita com printabilidade adequada, e 100% de aproveitamento do rolo. embalagem individual com identificação do produto, validade e lote. | rolo | R\$ 0,91 | 116 | R\$ 105,56 |
| INDICADOR QUÍMICO PARA USO EM LAVADORA ULTRASSÔNICA | teste para monitoramento do nível de energia das lavadoras ultrassônicas na limpeza dos instrumentais cirúrgicos. pronto uso, resultado imediato, com leitura visual autoexplicativa através de mudança de cor, atóxico. apresentação em frasco. embalagem externa com identificação do produto, orientações de uso, precauções e descarte, lote e validade. | unidade | R\$ 1,07 | 400 | R\$ 427,08 |
| CIRCUITO COMPLETO PARA BABYPUFF | Circuito COMPLETO PARA BABYPUFF compatível com marca especificada em edital, composto de: T DE AYRE para utilização em ressuscitador INFANTIL; MANGUEIRA com conexão dupla de entrada de gás com 2,10 m; TUBO CORRUGADO para reanimação; PULMÃO | unidade | R\$ 137,76 | 70 | R\$ 9.643,04 |

| | | | | | |
|--|--|---------|-----------|-----|--------------|
| | TESTE de ressuscitador infantil; MÁSCARA REDONDA em silicone nº 00 e 0. Matéria-prima do material: plástico e silicone.Aprs: conjunto | | | | |
| MÁSCARA RESPIRATÓRIA, APLICAÇÃO ANESTESIA, TIPO USO NÃO DESCARTÁVEL, TAMANHO 3, MATERIAL TRANSPARENTE, CARACTERÍSTICAS ADICIONAIS ANATÔMICA, COM PORTA DE INFLAÇÃO, CONEXÃO PADRÃO | máscara facial adulto tamanho 3 (três) p, em silicone, com coxim inflável, para anestesia, ventilação ou reanimação manual, formato anatômico triangular ou redondo, peça única (monobloco), conexão universal. resistente ao processo de termodesinfecção, que suporte temperatura de 80 °c ou autoclavável a 134 °c. | unidade | R\$ 14,04 | 10 | R\$ 140,40 |
| MÁSCARA RESPIRATÓRIA, APLICAÇÃO ANESTESIA, TIPO USO NÃO DESCARTÁVEL, TAMANHO 2, MATERIAL TRANSPARENTE, CARACTERÍSTICAS ADICIONAIS ANATÔMICA, COM PORTA DE INFLAÇÃO, CONEXÃO PADRÃO | máscara facial pediátrico tamanho 2 (dois), em silicone, com coxim inflável, para anestesia, ventilação ou reanimação manual, formato anatômico triangular ou redondo, peça única (monobloco), conexão universal. resistente ao processo de termodesinfecção, que suporte temperatura de 80 °c ou autoclavável a 134 °c. | unidade | R\$ 0,44 | 10 | R\$ 4,43 |
| CONECTOR PARA TRAQUEIA, MEDINDO UM BUCAL DE 22 MM E OUTRO DE 15 F, AUTOCLAVÁVEL. | conector para traqueia, medindo um bucal de 22 mm e outro de 15 f, autoclavável. | unidade | R\$ 40,11 | 12 | R\$ 481,33 |
| CONECTOR PARA TRAQUEIA, MEDINDO UM BUCAL DE 22 MM E OUTRO DE 22 F, AUTOCLAVÁVEL. | conector para traqueia, medindo um bucal de 22 mm e outro de 22 f, autoclavável. | unidade | R\$ 20,48 | 12 | R\$ 245,76 |
| CATETER PARA ACESSO VENOSO CENTRAL PROFUNDO (SUBCLÁVIA) - 19G X 30,4CM | cateter intravenoso central 19 g 12 (intracath), estéril descartável. do tipo por dentro da agulha, usado para terapia intra venosa de infusão múltipla e/ou medição da pressão venosa central (pvc), constituído protetor de agulha, agulha siliconizada devidamente fixada ao canhão de metal, confeccionada em aço inox, de formato cilíndrico com bisel curto, afiado, trifacetado, dotada de protetor plástico, rígido, em formato abre e fecha que envolve totalmente a agulha, embalagem que proporcione abertura asséptica, cateter em bio material vailon, radiopaco, conector com formato anatômico e anti derrapante, com orifícios para sutura e fixação, bainha com colarinho plástico, orientador de bisel, isento de plastificantes e não hemolítico. embalagem segura contendo identificação do produto, lote, validade e registro na anvisa/ms. | unidade | R\$ 52,61 | 9 | R\$ 473,49 |
| Haste FLEXÍVEL DE POLIPROPILENO COLORIDO | contendo as 2 PONTAS atraumáticas envolvidas em 100% algodão hidrófilo, macio, extra absorvente, com tratamento antigermo, tornando-as livres de impureza, com pontas que não se desprendem e não soltam fiapos, MEDINDO APROXIMADAMENTE 8 cm. Embalagem segura, com identificação do produto e indicação de abertura manual, lote e validade. Caixa com no mínimo 75 unidades.Aprs: unidade | unidade | R\$ 22,28 | 165 | R\$ 3.675,95 |
| SOLUÇÃO AQUOSA DE POLIHEXANIDA 350ML | limpeza e tratamento de feridas agudas e crônicas | frasco | R\$ 5,00 | 5 | R\$ 25,00 |
| CURATIVO PARA ACESSO VENOSO TRANSPARENTE ESTÉRIL PEDIÁTRICO | fixador estéril para cateteres, composta por película transparente de poliuretano semipermeável a vapores e com adesivo hipoalergênico, tamanho 5x5,7cm. | unidade | R\$ 10,00 | 250 | R\$ 2.500,00 |
| SPRAY REMOVEDOR DE ADESIVOS | auxilia na remoção de adesivos da pele. | frasco | R\$ 20,00 | 20 | R\$ 400,00 |
| FIXADOR DE CÂNULA OROTRAQUEAL NEONATAL | Fixador de Cânula Orotraqueal tem a finalidade de garantir a adequada fixação de cânulas orotraqueais evitando a extubação do paciente. Uma parte do produto tem contato direto com a pele do paciente promovendo a fixação adesiva do dispositivo, outra parte se alonga em torno da nuca promovendo uma fixação mecânica dele, um apêndice adesivo do produto é enrolado em torno da cânula | unidade | R\$ 10,00 | 10 | R\$ 100,00 |

| | | | | | |
|--|--|---------|-----------|----|------------|
| | oro-traqueal e a presilha de nylon promove o aumento da segurança no ajuste e aprisionamento da cânula oro-traqueal ao fixador. | | | | |
| FIXADOR DE CÂNULA OROTRAQUEAL PEDIÁTRICA | Fixador de Cânula Orotraqueal tem a finalidade de garantir a adequada fixação de cânulas oro-traqueais evitando a extubação do paciente. Uma parte do produto tem contato direto com a pele do paciente promovendo a fixação adesiva do dispositivo, outra parte se alonga em torno da nuca promovendo uma fixação mecânica dele, um apêndice adesivo do produto é enrolado em torno da cânula oro-traqueal e a presilha de nylon promove o aumento da segurança no ajuste e aprisionamento da cânula oro-traqueal ao fixador. | unidade | R\$ 10,03 | 10 | R\$ 100,29 |

R\$ 1.586.114,58

| Grupo Material | Tipo | Código Material | Material | Unidade | Valor unitário | Quantidade | Valor total |
|--|---|-----------------|--|---------|----------------|------------|---------------|
| 4 GÁS ENGARRAFADO | GLP | 69175 | GÁS LIQUEFEITO DE PETRÓLEO À GRANEL (GLP) - P190 | KG | R\$ 8,88 | 5.240 | R\$ 46.531,20 |
| 25 MATERIAL PARA MANUTENÇÃO DE BENS MÓVEIS | MATERIAL PARA MANUTENÇÃO DE BENS MÓVEIS | 402231 | DIAFRAGMA DA VÁLVULA EXALATÓRIA AUTOCLAVÁVEL | UN | R\$ 87,00 | 10 | R\$ 870,00 |
| 25 MATERIAL PARA MANUTENÇÃO DE BENS MÓVEIS | MATERIAL PARA MANUTENÇÃO DE BENS MÓVEIS | 402275 | MANGUEIRA FLEXÍVEL EM PU (1/4 POL / 4,35 MM), COR AMARELA - AR COMPRIMIDO - 3 M - PCT 3M | UN | R\$ 166,67 | 30 | R\$ 5.000,10 |
| 25 MATERIAL PARA MANUTENÇÃO DE BENS MÓVEIS | MATERIAL PARA MANUTENÇÃO DE BENS MÓVEIS | 402276 | MANGUEIRA FLEXÍVEL EM PU (1/4 POL / 4,35 MM), COR VERDE - OXIGÊNIO | M | R\$ 241,67 | 60 | R\$ 14.500,20 |
| 25 MATERIAL PARA MANUTENÇÃO DE BENS MÓVEIS | MATERIAL PARA MANUTENÇÃO DE BENS MÓVEIS | 403032 | ELETRODO DE RETORNO, DESCARTÁVEL | UN | R\$ 8,08 | 250 | R\$ 2.020,00 |
| 25 MATERIAL PARA MANUTENÇÃO DE BENS MÓVEIS | MATERIAL PARA MANUTENÇÃO DE BENS MÓVEIS | 403136 | MEMBRANA DE OSMOSE REVERSA REF 2812 | UN | R\$ 382,75 | 3 | R\$ 1.148,25 |
| 25 MATERIAL PARA MANUTENÇÃO DE BENS MÓVEIS | MATERIAL PARA MANUTENÇÃO DE BENS MÓVEIS | | CABO PACIENTE 10 VIAS PARA ECG COMEN | UN | R\$ 100,00 | 1 | R\$ 100,00 |

| | | | | | | |
|--|---|--|----|------------|----|--------------|
| 25 MATERIAL PARA MANUTENÇÃO DE BENS MÓVEIS | MATERIAL PARA MANUTENÇÃO DE BENS MÓVEIS | CANETA PARA BISTURI ELÉTRICO COMANDO MANUAL | UN | R\$ 200,00 | 30 | R\$ 6.000,00 |
| 25 MATERIAL PARA MANUTENÇÃO DE BENS MÓVEIS | MATERIAL PARA MANUTENÇÃO DE BENS MÓVEIS | KIT RAMO INSPIRATÓRIO SIMPLES (S/AQUECIMENTO) | UN | R\$ 150,00 | 50 | R\$ 7.500,00 |
| 25 MATERIAL PARA MANUTENÇÃO DE BENS MÓVEIS | MATERIAL PARA MANUTENÇÃO DE BENS MÓVEIS | MANGUEIRA COM CONEXÃO DUPLA DE ENTRADA DE GÁS 2,10M | UN | R\$ 100,00 | 10 | R\$ 1.000,00 |
| 27 MATERIAL PARA MANUTENÇÃO DE BENS MÓVEIS | MATERIAL PARA MANUTENÇÃO DE BENS MÓVEIS | SENSOR DE OXIGÊNIO PARA FABIUS GS PREMIUM | UN | R\$ 100,00 | 1 | R\$ 100,00 |
| 28 MATERIAL PARA MANUTENÇÃO DE BENS MÓVEIS | MATERIAL PARA MANUTENÇÃO DE BENS MÓVEIS | SENSOR OXIMETRIA ADULTO PARA PROLIFE T7 | UN | R\$ 100,00 | 4 | R\$ 400,00 |
| 29 MATERIAL PARA MANUTENÇÃO DE BENS MÓVEIS | MATERIAL PARA MANUTENÇÃO DE BENS MÓVEIS | BOBINA PARA IMPRESSORA DA AUTOCLAVE | UN | R\$ 100,00 | 40 | R\$ 4.000,00 |
| 29 MATERIAL PARA MANUTENÇÃO DE BENS MÓVEIS | MATERIAL PARA MANUTENÇÃO DE BENS MÓVEIS | BOLSA DE PRESSURIZAÇÃO PARA INFUSÃO - VOLUME 500 ML | UN | R\$ 100,00 | 2 | R\$ 200,00 |
| 29 MATERIAL PARA MANUTENÇÃO DE BENS MÓVEIS | MATERIAL PARA MANUTENÇÃO DE BENS MÓVEIS | FILTRO DE AR PARA INCUBADORA - MODELO FANEM IT 158. CAIXA COM 10 UNID. | CX | R\$ 100,00 | 3 | R\$ 300,00 |
| 29 MATERIAL PARA MANUTENÇÃO DE BENS MÓVEIS | MATERIAL PARA MANUTENÇÃO DE BENS MÓVEIS | FILTRO DE AR PARA INCUBADORA, TIPO ALMOFADA, FANEM VISION ADVANCED NEONATAL - MODELO 2286. CAIXA COM 4 UNID. | CX | R\$ 100,00 | 10 | R\$ 1.000,00 |
| 29 MATERIAL PARA MANUTENÇÃO DE BENS MÓVEIS | MATERIAL PARA MANUTENÇÃO DE BENS MÓVEIS | FITA PARA IMPRESSORA AUTOCLAVE | UN | R\$ 100,00 | 40 | R\$ 4.000,00 |
| 29 MATERIAL PARA MANUTENÇÃO DE BENS MÓVEIS | MATERIAL PARA MANUTENÇÃO | RESISTÊNCIA ELÉTRICA 2" BSP 9000W 230/380V 600MM | UN | R\$ 100,00 | 6 | R\$ 600,00 |

| | | | | | | | | |
|--|---|--------|---|---------|-----|------------|---|------------|
| | DE BENS MÓVEIS | | | | | | | |
| 29 MATERIAL PARA MANUTENÇÃO DE BENS MÓVEIS | MATERIAL PARA MANUTENÇÃO DE BENS MÓVEIS | | SENSOR DE FLUXO - VENTILADOR PULMONAR NEONATAL DRAGER. CAIXA COM 5 UNID | CX | | R\$ 100,00 | 3 | R\$ 300,00 |
| 29 MATERIAL PARA MANUTENÇÃO DE BENS MÓVEIS | MATERIAL PARA MANUTENÇÃO DE BENS MÓVEIS | | SENSOR DE FLUXO - VENTILADOR PULMONAR NEONATAL MINDRAY | UN | | R\$ 100,00 | 2 | R\$ 200,00 |
| 30 MATERIAL PARA MANUTENÇÃO DE BENS MÓVEIS | MATERIAL PARA MANUTENÇÃO DE BENS MÓVEIS | | SENSOR DE O2 / CÉLULA GALVÂNICA MINDRAY | UN | | R\$ 100,00 | 1 | R\$ 100,00 |
| 31 MATERIAL PARA MANUTENÇÃO DE BENS MÓVEIS | MATERIAL PARA MANUTENÇÃO DE BENS MÓVEIS | | SENSOR DE OXIGÊNIO PARA GECARESTATION 620 | UN | | R\$ 100,00 | 1 | R\$ 100,00 |
| 32 MATERIAL PARA MANUTENÇÃO DE BENS MÓVEIS | MATERIAL PARA MANUTENÇÃO DE BENS MÓVEIS | | SENSOR DE OXIGÊNIO PARA MAGNAMED OXYMAG | UN | | R\$ 100,00 | 1 | R\$ 100,00 |
| 33 MATERIAL PARA MANUTENÇÃO DE BENS MÓVEIS | MATERIAL PARA MANUTENÇÃO DE BENS MÓVEIS | | SENSOR DE OXIGÊNIO PARA MINDRAY WATO EX-35 | UN | | R\$ 100,00 | 1 | R\$ 100,00 |
| 34 MATERIAL PARA MANUTENÇÃO DE BENS MÓVEIS | MATERIAL PARA MANUTENÇÃO DE BENS MÓVEIS | | VÁLVULA EXALATÓRIA AUTOCLAVÁVEL PARA VENTILADOR DRAGER | UN | | R\$ 100,00 | 4 | R\$ 400,00 |
| 35 MATERIAL PARA MANUTENÇÃO DE BENS MÓVEIS | MATERIAL PARA MANUTENÇÃO DE BENS MÓVEIS | | VÁLVULA EXALATÓRIA AUTOCLAVÁVEL PARA VENTILADOR LEISTUNG | UN | | R\$ 100,00 | 2 | R\$ 200,00 |
| 36 MATERIAL PARA MANUTENÇÃO DE BENS MÓVEIS | MATERIAL PARA MANUTENÇÃO DE BENS MÓVEIS | | VÁLVULA EXALATÓRIA AUTOCLAVÁVEL PARA VENTILADOR MINDRAY | UN | | R\$ 100,00 | 2 | R\$ 200,00 |
| 28 - Material de Proteção e Segurança | Material de Proteção e Segurança | 480054 | CAVALETE SINALIZAÇÃO, MATERIAL:POLIETILENO, COMPRIMENTO:1 M, LARGURA:0,90 M, ALTURA:1 M, COR:LARANJA COM REFLEXIVO BRANCO, CARACTERÍSTICAS ADICIONAIS:DESMONTÁVEL | UNIDADE | R\$ | 100,00 | 4 | R\$ 400,00 |

| | | | | | | | | |
|---------------------------------------|----------------------------------|--------|---|---------|-----|--------|----|--------------|
| 28 - Material de Proteção e Segurança | Material de Proteção e Segurança | 481049 | FITA SINALIZAÇÃO, COMPRIMENTO:200 M, LARGURA:7 CM, COR:PRETA E AMARELA, CARACTERÍSTICAS ADICIONAIS:FORMATO CORES EM DIAGONAL, ZEBRADA | UNIDADE | R\$ | 100,00 | 5 | R\$ 500,00 |
| 28 - Material de Proteção e Segurança | Material de Proteção e Segurança | 444949 | FITA ADESIVA, MATERIAL:PLÁSTICO, TIPO:ZEBRADA, LARGURA:100 MM, COMPRIMENTO:50 M, ESPESSURA:0,15 MM, COR:PRETA E AMARELA, APLICAÇÃO:SINALIZAÇÃO DE ADVERTÊNCIA, CARACTERÍSTICAS ADICIONAIS:FORMATO CORES EM DIAGONAL | UNIDADE | R\$ | 100,00 | 5 | R\$ 500,00 |
| 28 - Material de Proteção e Segurança | Material de Proteção e Segurança | 384200 | FITA ADESIVA, MATERIAL:PLÁSTICO, TIPO:DEMARCAÇÃO, LARGURA:100 MM, COMPRIMENTO:50 M, COR:AMARELA | UNIDADE | R\$ | 100,00 | 4 | R\$ 400,00 |
| 28 - Material de Proteção e Segurança | Material de Proteção e Segurança | 384201 | FITA ADESIVA, MATERIAL:PLÁSTICO, TIPO:DEMARCAÇÃO, LARGURA:100 MM, COMPRIMENTO:50 M, COR:VERMELHA | UNIDADE | R\$ | 100,00 | 4 | R\$ 400,00 |
| 28 - Material de Proteção e Segurança | Material de Proteção e Segurança | 357882 | SUPORTE, MATERIAL:FERRO GALVANIZADO, APLICAÇÃO:EXTINTORES DE INCÊNDIO., CARACTERÍSTICAS ADICIONAIS:FIXAR EM PAREDE, ALTURA:5,00 CM, LARGURA:3,00 CM, TIPO:"L", COMPRIMENTO:6,50 CM | UNIDADE | R\$ | 100,00 | 60 | R\$ 6.000,00 |
| 28 - Material de Proteção e Segurança | Material de Proteção e Segurança | 621547 | SUPORTE DE EXTINTOR DE INCENDIO, MATERIAL:AÇO, ALTURA:43 CM, TIPO:TRIPÉ, ACABAMENTO:PINTURA ANTICORROSIVA VERMELHA | UNIDADE | R\$ | 100,00 | 30 | R\$ 3.000,00 |
| 28 - Material de Proteção e Segurança | Material de Proteção e Segurança | 396043 | PLACA IDENTIFICAÇÃO, MATERIAL:PVC, COMPRIMENTO:20 CM, ALTURA:20 CM, ACABAMENTO SUPERFICIAL:FOTOLUMINESCENTE, APLICAÇÃO:SINALIZAÇÃO DE EXTINTOR, CARACTERÍSTICAS ADICIONAIS 1:EXTINTOR DE INCÊNDIO TIPO CO2/NORMA ABNT | UNIDADE | R\$ | 100,00 | 10 | R\$ 1.000,00 |
| 28 - Material de Proteção e Segurança | Material de Proteção e Segurança | 381095 | FITA ADESIVA, MATERIAL:ADESIVO ACRÍLICO, TIPO:DUPLA FACE, LARGURA:12 MM, COMPRIMENTO:20 M, ESPESSURA:2 MM, APLICAÇÃO:FIXAÇÃO TOMADAS E CANALETAS EM DIVISÓRIAS, CARACTERÍSTICAS ADICIONAIS:TRANSPARENTE, LINER PROTETIVO EM POLIETILENO NA CO | UNIDADE | R\$ | 100,00 | 1 | R\$ 100,00 |
| 28 - Material de Proteção e Segurança | Material de Proteção e Segurança | 483340 | SAPATO SEGURANÇA, MATERIAL:EVA, MATERIAL SOLA:BORRACHA VULCANIZADA ANTIDERRAPANTE, TAMANHO:33, CARACTERÍSTICAS ADICIONAIS:FECHADO NA REGIÃO CALCANHAR , PALMILHA DESTACÁVEL,, TIPO:MONOBLOCO FECHADO | PAR | R\$ | 100,00 | 1 | R\$ 100,00 |
| 28 - Material de Proteção e Segurança | Material de Proteção e Segurança | 483340 | SAPATO SEGURANÇA, MATERIAL:EVA, MATERIAL SOLA:BORRACHA VULCANIZADA ANTIDERRAPANTE, TAMANHO:35, CARACTERÍSTICAS ADICIONAIS:FECHADO NA REGIÃO CALCANHAR , PALMILHA DESTACÁVEL,, TIPO:MONOBLOCO FECHADO | PAR | R\$ | 150,00 | 6 | R\$ 900,00 |

| | | | | | | | | |
|---------------------------------------|----------------------------------|--------|---|-----|-----|--------|----|--------------|
| 28 - Material de Proteção e Segurança | Material de Proteção e Segurança | 483340 | SAPATO SEGURANÇA, MATERIAL:EVA, MATERIAL SOLA:BORRACHA VULCANIZADA ANTIDERRAPANTE, TAMANHO:36, CARACTERÍSTICAS ADICIONAIS:FECHADO NA REGIÃO CALCANHAR , PALMILHA DESTACÁVEL,, TIPO:MONOBLOCO FECHADO | PAR | R\$ | 100,00 | 4 | R\$ 400,00 |
| 28 - Material de Proteção e Segurança | Material de Proteção e Segurança | 483340 | SAPATO SEGURANÇA, MATERIAL:EVA, MATERIAL SOLA:BORRACHA VULCANIZADA ANTIDERRAPANTE, TAMANHO:37, CARACTERÍSTICAS ADICIONAIS:FECHADO NA REGIÃO CALCANHAR , PALMILHA DESTACÁVEL,, TIPO:MONOBLOCO FECHADO | PAR | R\$ | 100,00 | 10 | R\$ 1.000,00 |
| 28 - Material de Proteção e Segurança | Material de Proteção e Segurança | 483340 | SAPATO SEGURANÇA, MATERIAL:EVA, MATERIAL SOLA:BORRACHA VULCANIZADA ANTIDERRAPANTE, TAMANHO:38, CARACTERÍSTICAS ADICIONAIS:FECHADO NA REGIÃO CALCANHAR , PALMILHA DESTACÁVEL,, TIPO:MONOBLOCO FEHADO | PAR | R\$ | 100,00 | 5 | R\$ 500,00 |
| 28 - Material de Proteção e Segurança | Material de Proteção e Segurança | 483340 | SAPATO SEGURANÇA, MATERIAL:EVA, MATERIAL SOLA:BORRACHA VULCANIZADA ANTIDERRAPANTE, TAMANHO:39, CARACTERÍSTICAS ADICIONAIS:FECHADO NA REGIÃO CALCANHAR , PALMILHA DESTACÁVEL,, TIPO:MONOBLOCO FECHADO | PAR | R\$ | 100,00 | 6 | R\$ 600,00 |
| 28 - Material de Proteção e Segurança | Material de Proteção e Segurança | 483340 | SAPATO SEGURANÇA, MATERIAL:EVA, MATERIAL SOLA:BORRACHA VULCANIZADA ANTIDERRAPANTE, TAMANHO:41, CARACTERÍSTICAS ADICIONAIS:FECHADO NA REGIÃO CALCANHAR , PALMILHA DESTACÁVEL,, TIPO:MONOBLOCO FECHADO | PAR | R\$ | 117,17 | 1 | R\$ 117,17 |
| 28 - Material de Proteção e Segurança | Material de Proteção e Segurança | 483340 | SAPATO SEGURANÇA, MATERIAL:EVA, MATERIAL SOLA:BORRACHA VULCANIZADA ANTIDERRAPANTE, TAMANHO:42, CARACTERÍSTICAS ADICIONAIS:FECHADO NA REGIÃO CALCANHAR , PALMILHA DESTACÁVEL,, TIPO:MONOBLOCO FECHADO | PAR | R\$ | 100,00 | 3 | R\$ 300,00 |
| 28 - Material de Proteção e Segurança | Material de Proteção e Segurança | 483340 | SAPATO SEGURANÇA, MATERIAL:EVA, MATERIAL SOLA:BORRACHA VULCANIZADA ANTIDERRAPANTE, TAMANHO:44, CARACTERÍSTICAS ADICIONAIS:FECHADO NA REGIÃO CALCANHAR , PALMILHA DESTACÁVEL,, TIPO:MONOBLOCO FECHADO | PAR | R\$ | 100,00 | 3 | R\$ 300,00 |
| 28 - Material de Proteção e Segurança | Material de Proteção e Segurança | 619843 | LUVA P/ PROCEDIMENTO DE SAÚDE NÃO CIRÚRGICO C/ ANVISA, MATERIAL:BORRACHA NATURAL - LÁTEX, SUPERFÍCIE:SUPERFÍCIE LISA, FORMATO:AMBIDESTRA, PÓ:COM PÓ BIOABSORVÍVEL, COR:C/ COR, TAMANHO:EXTRA GRANDE - GG, ESTERILIDADE:NÃO ESTÉRIL, USO ÚNICO | PAR | R\$ | 200,00 | 3 | R\$ 600,00 |

| | | | | | | | | |
|---------------------------------------|----------------------------------|--------|---|---------|-----|--------|----|-----------------------|
| 28 - Material de Proteção e Segurança | Material de Proteção e Segurança | 373538 | ÓCULOS DE PROTEÇÃO INDIVIDUAL, MATERIAL ARMAÇÃO:POLICARBONATO, MATERIAL LENTE:POLICARBONATO, TIPO LENTE:ANTIEMBAÇANTE, MODELO LENTES:APOIO NASAL COM PROTEÇÃO LATERAL, CARACTERÍSTICAS ADICIONAIS:INCOLOR/HASTE TIPO ESPÁTULA REGULA COMPRIMENTO | UNIDADE | R\$ | 100,00 | 16 | R\$ 1.600,00 |
| 28 - Material de Proteção e Segurança | Material de Proteção e Segurança | 221270 | ÓCULOS PROTEÇÃO, MATERIAL ARMAÇÃO:VINIL, TIPO PROTEÇÃO:TOTALMENTE FECHADO, MATERIAL PROTEÇÃO:VINIL, TIPO AJUSTE HASTE:NÃO APLICÁVEL, TIPO LENTE:RESINA, COR LENTE:INCOLOR, COR LENTE EXTERNA:NÃO APLICÁVEL, APLICAÇÃO:INDÚSTRIA QUÍMICA/REFINARIA E SIDERURGIA, CARACTERÍSTICAS ADICIONAIS:FIXAÇÃO POR ELÁSTICO REGULÁVEL E SOBREPOR ÓCULOS (*) Para funcionários que utilizam óculos de grau | UNIDADE | R\$ | 100,00 | 23 | R\$ 2.300,00 |
| Total | | | | | | | | R\$ 117.986,92 |

ANEXO XIV – CALENDÁRIO DE LICITAÇÕES

| HOSPITAL UNIVERSITÁRIO ANA BEZERRA - HUAB-UFRN/EBSERH | | | | | | |
|--|---|--|--------------------------|---|--|--|
| CALENDÁRIO DE LICITAÇÕES - 2025 | | | | | | |
| Nº | OBJETO | JUSTIFICATIVA RESUMIDA DA NECESSIDADE DA CONTRATAÇÃO | ÁREA REQUISITANTE | FORMATO DE SELEÇÃO DE FORNECEDOR | PREVISÃO DE ENVIO DO PROCESSO À ULC | DATA ESTIMADA PARA INÍCIO DA EXECUÇÃO DO CONTRATO/ATA |
| 1 | Licitação para aquisição de material odontológico | Garantir o abastecimento contínuo e a qualidade dos serviços prestados pelo hospital. | SAFS | PREGÃO | JANEIRO | 01/04/2025 |
| 2 | Serviço de inspeção técnica e manutenção de extintores | Garantir a conformidade com as normas de segurança e o funcionamento adequado dos equipamentos de combate a incêndios. | USOST | PREGÃO | JANEIRO | 15/04/2025 |
| 3 | Serviço de Manutenção de Relógio de ponto | Assegurar o funcionamento adequado dos relógios de ponto do HUAB, garantindo a exatidão no registro das jornadas de trabalho dos colaboradores. | DIVGP | INEXIGIBILIDADE | JANEIRO | 20/02/2025 |
| 4 | Contratação de Serviços Eventuais | Atender a necessidades específicas e temporárias de manutenção, reformas ou ajustes nas instalações do hospital. | SIF | PREGÃO | JANEIRO | 02/05/2025 |
| 5 | Contratação de Manutenção do Mamógrafo | Assegurar o bom funcionamento do equipamento. | STEC | INEXIGIBILIDADE | JANEIRO | 02/04/2025 |
| 6 | Contratação de Seguro Veicular | Garantir a proteção e segurança dos veículos utilizados pelo hospital, cobrindo possíveis danos materiais, além de minimizar riscos financeiros. | USOP | PREGÃO | JANEIRO | 02/05/2025 |
| 7 | Licitação de Gêneros semiperecíveis | Garantir o abastecimento contínuo e a qualidade dos serviços prestados pelo hospital. | STHH | PREGÃO | JANEIRO | 01/04/2025 |
| 8 | Serviço de análise da água e do ar | Garantir a qualidade e a segurança desses elementos no ambiente hospitalar assegurando o cumprimento das normas sanitárias e de segurança. | STHH | PREGÃO | JANEIRO | 02/05/2025 |
| 9 | Contratação de serviço de telefonia | Garantir a comunicação eficiente e ininterrupta entre o público interno e externo do hospital. | SETISD | PREGÃO | JANEIRO | 01/03/2025 |
| 10 | Licitação de panificação | Garantir o abastecimento contínuo e a qualidade dos serviços prestados pelo hospital. | STHH | PREGÃO | FEVEREIRO | 02/05/2025 |
| 11 | Contratação para aquisição de gás medicinal - oxigênio líquido | Garantir o fornecimento contínuo e seguro de oxigênio para os pacientes do Huab que necessitam desse recurso. | SFH | PREGÃO | FEVEREIRO | 15/04/2025 |
| 12 | Aquisição de Equipamentos Médico-Hospitalares | Assegurar a qualidade e eficiência no atendimento aos pacientes, além da renovação de equipamentos depreciados. | STEC | PREGÃO | FEVEREIRO | 02/05/2025 |
| 13 | Credenciamento de Associação ou Cooperativa de reciclagem de bens inservíveis | Garantir a destinação adequada e ambientalmente responsável dos bens inservíveis descartados pelo hospital. | UPAT | DISPENSA DE LICITAÇÃO | FEVEREIRO | 02/05/2025 |

| | | | | | | |
|----|---|---|--------|-----------------------|-----------|------------|
| 14 | Locação de Imóvel para Ambulatórios | Fornecer um ambiente apropriado e eficiente para o atendimento aos pacientes, aliviando a sobrecarga do prédio principal do hospital, que está com espaço limitado. | USOP | DISPENSA DE LICITAÇÃO | FEVEREIRO | 01/07/2025 |
| 15 | Contratação de empresa para execução do Projeto de Comunicação Visual | Melhorar a orientação e a sinalização dentro das dependências do hospital, facilitando o acesso e a localização de serviços e setores | USOP | PREGÃO | FEVEREIRO | 01/06/2025 |
| 16 | Licitação de saneantes de lavanderia | Garantir o abastecimento contínuo e a qualidade dos serviços prestados pelo hospital. | STHH | PREGÃO | FEVEREIRO | 02/05/2025 |
| 17 | Aquisição de itens de TI (tablets e e scanner) | Melhorar a eficiência e agilidade no atendimento hospitalar. | SETISD | PREGÃO | FEVEREIRO | 02/05/2025 |
| 18 | Licitação para aquisição de material de limpeza e outros | Garantir o abastecimento contínuo e a qualidade dos serviços prestados pelo hospital. | SAFS | PREGÃO | MARÇO | 01/06/2025 |
| 19 | Serviço de controle de qualidade em radiologia diagnóstica | Garantir que os equipamentos de radiologia estejam funcionando corretamente, em conformidade com as normas técnicas e de segurança. | USOST | PREGÃO | MARÇO | 01/07/2025 |
| 20 | Contratação de empresa para elaboração de Projeto de reestruturação das Instalações Elétricas do HUAB | Prevenir falhas e sobrecargas, garantindo a continuidade das operações hospitalares e a segurança de pacientes e colaboradores. | SIF | PREGÃO | MARÇO | 01/07/2025 |
| 21 | Execução do projeto de climatização e exaustão de áreas críticas e da área de cocção | Garantir um ambiente seguro e saudável no hospital, além de contribuir para o conforto e bem-estar dos pacientes e profissionais. | SIF | PREGÃO | MARÇO | 01/07/2025 |
| 22 | Contrato de Manutenção da Subestação e dos Geradores | Garantir o funcionamento contínuo e seguro dos sistemas de energia do hospital | SIF | PREGÃO | MARÇO | 01/07/2025 |
| 23 | Aquisição de material de Laboratório de análises clínicas | Garantir o abastecimento contínuo e a qualidade dos serviços prestados pelo hospital. | UDIDE | PREGÃO | MARÇO | 20/06/2025 |
| 24 | Licitação de medicamento - parte I | Garantir o abastecimento contínuo e a qualidade dos serviços prestados pelo hospital. | SAFS | PREGÃO | MARÇO | 01/06/2025 |
| 25 | Licitação para aquisição de Material médico hospitalar | Garantir o abastecimento contínuo e a qualidade dos serviços prestados pelo hospital. | SAFS | PREGÃO | ABRIL | 01/07/2025 |
| 26 | Contratação para elaboração de projetos complementares para construção de bloco assistencial | Garantir a viabilidade técnica, funcional e legal da obra. | DLIH | PREGÃO | ABRIL | 01/08/2025 |
| 27 | Licitação de Gêneros perecíveis 2025 | Garantir o abastecimento contínuo e a qualidade dos serviços prestados pelo hospital. | STHH | PREGÃO | ABRIL | 01/07/2025 |
| 28 | Serviço de Controle de Acesso e videomonitoramento | Garantir a segurança das instalações do hospital, pacientes, colaboradores e visitantes. Permitir o monitoramento constante das áreas críticas e o controle de entradas e saídas, contribuindo para um ambiente seguro e protegido. | USOP | PREGÃO | ABRIL | 04/08/2025 |
| 29 | Service Desk | Garantir o suporte técnico eficiente e contínuo às demandas de tecnologia da informação do hospital. | SETISD | PREGÃO | ABRIL | 04/08/2025 |
| 30 | Solução de backup Offline e subscrição de licença de software | Garantir a segurança e integridade dos dados hospitalares. | SETISD | PREGÃO | MAIO | 01/09/2025 |
| 31 | Solução de Firewall | Garantir a segurança cibernética do hospital, protegendo a rede de dados e sistemas contra ameaças externas. | SETISD | PREGÃO | MAIO | 01/09/2025 |

| | | | | | | |
|----|--|--|-------|-----------------------|--------|------------|
| 32 | Licitação para aquisição de enxoval - colchões e travesseiros | Garantir o abastecimento contínuo e a qualidade dos serviços prestados pelo hospital. | SAFS | PREGÃO | JUNHO | 01/09/2025 |
| 33 | Serviço técnico especializado de manutenção de equipamentos médico-hospitalares | Garantir o funcionamento adequado e a segurança dos equipamentos, evitando falhas e danos à saúde dos pacientes. A manutenção assegura a conformidade com normas regulatórias, aumenta a vida útil dos equipamentos e contribui para a continuidade dos serviços de saúde. | STEC | PREGÃO | JUNHO | 01/10/2025 |
| 34 | Locação de imóvel para abrigar a Superintendência | Renovação de contrato de locação. Garantir um espaço adequado e funcional para as atividades administrativas essenciais ao funcionamento do Hospital. | USOP | DISPENSA DE LICITAÇÃO | JUNHO | 07/12/2025 |
| 35 | Aquisição de EPIs | Garantir a segurança e a saúde dos profissionais que atuam no hospital, protegendo-os contra riscos biológicos, químicos e físicos presentes no ambiente de trabalho. | USOST | PREGÃO | JUNHO | 15/09/2025 |
| 36 | Aquisição de Equipamentos de Infraestrutura Física | Garantir o adequado funcionamento e a segurança das instalações do hospital. | SIF | PREGÃO | JUNHO | 10/09/2025 |
| 37 | Aquisição de filmes radiográficos | Garantir o abastecimento contínuo e a qualidade dos serviços prestados pelo hospital. | UDIDE | PREGÃO | JUNHO | 01/10/2025 |
| 38 | Licitação para aquisição de medicamento - parte II | Garantir o abastecimento contínuo e a qualidade dos serviços prestados pelo hospital. | SAFS | PREGÃO | JULHO | 01/10/2025 |
| 39 | Aquisição de brinquedos para brinquedoteca | Proporcionar um ambiente lúdico e terapêutico para as crianças atendidas no hospital, contribuindo para a recuperação e adaptação ao ambiente hospitalar de forma mais confortável | SAFS | PREGÃO | JULHO | 03/11/2025 |
| 40 | Aquisição de Acessórios, peças e insumos para Manutenção de EMH | Garantir a continuidade e a eficiência no uso dos equipamentos médico hospitalares. | STEC | PREGÃO | JULHO | 01/10/2025 |
| 41 | Serviço de manutenção de mobiliário | Garantir a conservação e a funcionalidade dos móveis utilizados nas instalações do hospital, bem como possibilitar consertos, evitando desperdícios desses itens. | UPAT | PREGÃO | JULHO | 01/11/2025 |
| 42 | Serviço de vigilância | Garantir a segurança patrimonial, dos pacientes e colaboradores no hospital. | USOP | PREGÃO | JULHO | 03/11/2025 |
| 43 | Contratação de empresa para suporte a realização de eventos institucionais (serviços gráficos, disponibilização de cadeiras) | Garantir a infraestrutura necessária para a realização de eventos com qualidade e organização, contribuindo para o sucesso e a imagem institucional do hospital. | SUP | PREGÃO | JULHO | 03/11/2025 |
| 44 | Material médico Hospitalar - Republicação | Garantir o abastecimento contínuo e a qualidade dos serviços prestados pelo hospital. | SAFS | PREGÃO | AGOSTO | 01/11/2025 |
| 45 | Serviço de mensuração de produtos químicos | garantir a correta análise e controle de substâncias utilizadas no hospital, assegurando sua conformidade com as normas de segurança e regulamentações vigentes. | USOST | PREGÃO | AGOSTO | 02/12/2025 |
| 46 | Execução do PPCIP e SPDA | Garantir a segurança estrutural do hospital, protegendo as instalações e pessoas contra riscos de incêndio e descargas elétricas. | SIF | PREGÃO | AGOSTO | 02/12/2025 |
| 47 | Contratação de Serviço de Locação de Veículos | Atender a demandas administrativas sem sobrecarregar os veículos próprios, evitando custos adicionais com manutenção e garantindo a continuidade das atividades hospitalares de forma segura e ágil. | USOP | PREGÃO | AGOSTO | 01/12/2024 |

| | | | | | | |
|----|---|---|-------|--------|----------|------------|
| 48 | Manutenção de instrumentais cirúrgicos diversos | Assegurar que os instrumentos estejam em condições ideais de uso, além de prolongar a vida útil desses materiais. | UBCME | PREGÃO | AGOSTO | 01/12/2025 |
| 49 | Licitação de Medicamentos - Parte II - Republicação | Garantir o abastecimento contínuo e a qualidade dos serviços prestados pelo hospital. | SAFS | PREGÃO | SETEMBRO | 02/12/2025 |
| 50 | Licitação para aquisição de material de expediente e outros | Garantir o abastecimento contínuo e a qualidade dos serviços prestados pelo hospital. | SAFS | PREGÃO | SETEMBRO | 02/12/2025 |

HOSPITAL UNIVERSITÁRIO ANA BEZERRA DA UNIVERSIDADE FEDERAL DO RIO GRANDE DO NORTE
Praça Tequinha Farias, nº 13 - Bairro Centro
Santa Cruz-RN, CEP 59200-000
- <http://huab-ufrn.ebserh.gov.br>

Despacho Decisório - SEI nº 76/2024/EAS/SUP/HUAB-UFRN

Processo nº 23527.009518/2024-51

Interessado: Hospital Universitário Ana Bezerra (HUAB-UFRN)

Conforme determina a Portaria SEI nº 08-EBSEERH/SEDE, de 09 de janeiro de 2019, publicada no Boletim de Serviço nº 518, de 09 de janeiro de 2019, considerando a Certidão 45616968, APROVAMOS o Plano Anual de Compras - 2025 do Hospital Universitário Ana Bezerra.

A autorização expressa neste documento não envolve a análise técnica e jurídica do procedimento, considerando ser esta uma responsabilidade das áreas técnicas.

Aprovação dos membros do Colegiado Executivo do HUAB :

(assinado eletronicamente)

MARIA CLÁUDIA MEDEIROS DANTAS DE RUBIM COSTA
Superintendente do HUAB-UFRN/EBSEERH

(assinado eletronicamente)

SEVERINO CLEMENTE DA SILVA FILHO
Gerente Administrativo do HUAB-UFRN/EBSEERH

(assinado eletronicamente)

ERIVALDO DA SILVA SANTOS
Gerente de Ensino e Pesquisa em Substituição do HUAB-UFRN/EBSEERH

(assinado eletronicamente)

FLAVIA ANDREIA PEREIRA SOARES DOS SANTOS
Gerente de Atenção à Saúde do HUAB-UFRN/EBSEERH



Documento assinado eletronicamente por **Severino Clemente da Silva Filho, Gerente**, em 30/12/2024, às 17:53, conforme horário oficial de Brasília, com fundamento no art. 6º, caput, do [Decreto nº 8.539, de 8 de outubro de 2015](#).



Documento assinado eletronicamente por **Erivaldo da Silva Santos, Gerente, Substituto(a)**, em 30/12/2024, às 18:00, conforme horário oficial de Brasília, com fundamento no art. 6º, caput, do [Decreto nº 8.539, de 8 de outubro de 2015](#).



Documento assinado eletronicamente por **Maria Cláudia Medeiros Dantas de Rubim Costa, Superintendente**, em 30/12/2024, às 18:03, conforme horário oficial de Brasília, com fundamento no art. 6º, caput, do [Decreto nº 8.539, de 8 de outubro de 2015](#).



Documento assinado eletronicamente por **Flávia Andréia Pereira Soares dos Santos, Gerente**, em 31/12/2024, às 12:24, conforme horário oficial de Brasília, com fundamento no art. 6º, caput, do [Decreto nº 8.539, de 8 de outubro de 2015](#).



A autenticidade deste documento pode ser conferida no site https://sei.ebserh.gov.br/sei/controlador_externo.php?acao=documento_conferir&id_orgao_acesso_externo=0, informando o código verificador **45619756** e o código CRC **A5D9AFCD**.
